



Diário Oficial do

MUNICÍPIO

PODER EXECUTIVO • BAHIA

PREFEITURA MUNICIPAL DE BOTUPORÃ

IMPRESA ELETRÔNICA

Lei nº 12.527



A Lei nº 12.527, sancionada pela Presidente da República em 18 de novembro de 2011, tem o propósito de regulamentar o direito constitucional de acesso dos cidadãos às informações públicas e seus dispositivos são aplicáveis aos três Poderes da União, Estados, Distrito Federal e Municípios.

A publicação da **Lei de Acesso a Informações** significa um importante passo para a consolidação democrática do Brasil e torna possível uma maior participação popular e o controle social das ações governamentais, o acesso da sociedade às informações públicas permite que ocorra uma melhoria na gestão pública.

Veja ao lado onde solicitar mais informações e tirar todas as dúvidas sobre esta publicação.

Atendimento ao Cidadão

Presencial



Praça Dr. João Borges
de Figueiredo, 200,
Centro

Telefone



77 3678-2119

Horário



Segunda a Sexta-feira,
das 08:00 às 12:00 h
e 14:00 às 18:00 h

Diário Oficial Eletrônico: Agilidade e Transparência



Efetivando o compromisso de cumprir a **Lei de Acesso à Informação** e incentivando a participação popular no controle social, o **Diário Oficial Eletrônico**, proporciona rapidez no processo de administração da documentação dos atos públicos de maneira eletrônica, com a **segurança da certificação digital**.

Assim, Graças ao Diário Oficial Eletrônico, todos os atos administrativos se tornam públicos e acessíveis para qualquer cidadão, de forma **rápida e transparente**, evitando o desconhecimento sobre as condutas do Poder Público.

Um dos aspectos interessantes é a sua divisão por temas para que a consulta seja facilitada. Assim, o Diário Oficial é segmentado em partes: emendas constitucionais, leis, decretos, resoluções, instruções normativas, portarias e outros atos normativos de interesse geral;



RESUMO

DECRETOS

- DECRETO Nº 267/2022, DE 01 DE JUNHO DE 2022. - "DISPÕE SOBRE NOMEAÇÃO PARA A FUNÇÃO DE RESPONSÁVEL TÉCNICO DA FARMÁCIA HOSPITALAR, DO CENTRO DE ATENÇÃO PSICOSSOCIAL URBINO TUNES - CAPS, DA SECRETARIA MUNICIPAL DE SAÚDE, DE BOTUPORÃ, ESTADO DA BAHIA, E DÁ OUTRAS PROVIDÊNCIAS."
- DECRETO Nº 268/2022, DE 02 DE JUNHO DE 2022. - "DISPÕE SOBRE FERIADO MUNICIPAL E PONTOS FACULTATIVOS EM VIRTUDE DAS COMEMORAÇÕES DOS FESTEJOS JUNINOS, COMO ABAIXO SE ESPECIFICA E ADOTA OUTRAS PROVIDÊNCIAS."

LICITAÇÕES

AVISOS DE LICITAÇÃO

- AVISO DE ABERTURA DE LICITAÇÃO - TOMADA DE PREÇO Nº 007/2022 CONTRATAÇÃO DO SERVIÇO DE CONSTRUÇÃO DE UMA ESCOLA COM 06 SALAS, COM QUADRA POLIESPORTIVA PADRAO FNDE, NO MUNICIPIO DE BOTUPORA/BA, CONFORME TERMOS E CONDIÇÕES CONTIDAS EM EDITAL E SEUS ANEXOS.

EDITAIS DE LICITAÇÕES

- EDITAL - TOMADA DE PREÇO 007/2022 - 01
- EDITAL - TOMADA DE PREÇO 007/2022 - 02
- EDITAL - TOMADA DE PREÇO 007/2022 - 03
- EDITAL - TOMADA DE PREÇO 007/2022 - 04
- EDITAL - TOMADA DE PREÇO 007/2022 - 05
- EDITAL - TOMADA DE PREÇO 007/2022 - 06
- EDITAL - TOMADA DE PREÇO 007/2022 - 07
- EDITAL - TOMADA DE PREÇO 007/2022 - 08
- EDITAL - TOMADA DE PREÇO 007/2022 - 09
- EDITAL - TOMADA DE PREÇO 007/2022 - 10
- EDITAL - TOMADA DE PREÇO 007/2022 - 11
- EDITAL - TOMADA DE PREÇO 007/2022 - 12
- EDITAL - TOMADA DE PREÇO 007/2022 - 13
- EDITAL - TOMADA DE PREÇO 007/2022 - 14
- EDITAL - TOMADA DE PREÇO 007/2022 - 15
- EDITAL - TOMADA DE PREÇO 007/2022 - 16

**DECRETO Nº 267/2022, DE 01 DE JUNHO DE 2022.**

“Dispõe sobre nomeação para a Função de Responsável Técnico da Farmácia Hospitalar, do Centro de Atenção Psicossocial Urbino Tunes – CAPS, da Secretaria Municipal de Saúde, de Botuporá, Estado da Bahia, e dá outras providências.”

O PREFEITO DE BOTUPORÁ, Estado da Bahia, no uso de suas atribuições legais, de acordo com o que lhe confere o Art. 30, Inciso I, da Constituição Federal e Art. 99, Inciso I, da Lei Orgânica Municipal, c/c e com o Art. 33 e Art. 34 da Lei nº 14.113/2020, de 25 de dezembro de 2020 e a Lei Municipal nº 091/2021, de 29 de março de 2021. demais normas pertinentes, e

CONSIDERANDO que o cargo em apreço é de livre nomeação e exoneração, enquadrando-se entre os que assim são definidos em Lei, com baluarte na Art. 14 Inciso III da Lei Orgânica Municipal, Art. 14, Caput e § 1º da Constituição do Estado da Bahia, e Art. 37, parte final do Inciso II, da Constituição Federal;

D E C R E T A:

Art. 1º. – Fica nomeada **LUANY ARIELLY NEVES COSTA AZEVEDO**, Matrícula nº **42531** – CPF/MF sob nº **038.724.045-47**, para a Função de **RESPONSÁVEL TÉCNICO DA FARMÁCIA HOSPITALAR, DO CENTRO DE ATENÇÃO PSICOSSOCIAL URBINO TUNES – CAPS**, da Secretaria Municipal de Saúde, de Botuporá, Estado da Bahia.

Art. 2º. – Este Decreto entra em vigor na data de sua assinatura, revogando-se as disposições em contrário.

LEIA-SE, PUBLIQUE-SE E CUMPRA-SE.

Gabinete do Prefeito Municipal de Botuporá, Estado da Bahia, 01 de junho de 2022

EDIMILSON ANTONIO SARAIVA
Prefeito de Botuporá

EDIMILSON ANTÔNIO SARAIVA
Prefeito Municipal de Botuporá
CPF 474 376 855-15

**DECRETO Nº 268/2022, DE 02 DE JUNHO DE 2022.**

“Dispõe sobre Feriado Municipal e Pontos Facultativos em virtude das comemorações dos Festejos Juninos, como abaixo se especifica e adota outras providências.”.

O PREFEITO DO MUNICÍPIO DE BOTUPORÃ, ESTADO FEDERADO DA BAHIA, no uso das atribuições legais e Constitucionais, que lhe confere o Art. 30, Inciso I da Constituição Federal, Art. 99, Inciso I da Lei Orgânica Municipal, e:

CONSIDERANDO a realização dos tradicionais festejos juninos, arraigados no coração do cidadão botuporãense, comemorado em todo o nordeste brasileiro;

CONSIDERANDO que no dia 24 de junho é celebrado o dia de São João;

CONSIDERANDO a necessidade de regulamentar os atendimentos junto aos órgãos do Poder Público.

DECRETA:

Art. 1º - Fica estabelecido Feriado Municipal no dia **24 de junho de 2022**, “**O Dia de São João**”; e, nos dias **17, 20, 21, 22, e 23 de junho de 2022**, como Ponto Facultativo, em virtude da realização dos tradicionais festejos juninos.

Art. 2º - Excluem-se do objeto deste Decreto os serviços considerados essenciais, cuja as atividades não admitam interrupção, cabendo ao titular da pasta a preservação e o funcionamento dos serviços considerados essenciais afetos às suas respectivas áreas de competência.

Parágrafo Único: Inclui-se aos serviços essenciais a área **Administrativa, Setor de Licitação, Assessoria Jurídica e Contratos / Convênios**.

Art. 3º - Este Decreto entra em vigor na data de sua publicação, revogando-se as disposições em contrário.

REGISTRE-SE. PUBLIQUE-SE. CUMPRA-SE.

Gabinete do Prefeito do Município de Botuporã, Estado da Bahia, 02 de junho de 2022.

EDIMILSON ANTONIO SARAIVA
Prefeito de Botuporã
EDIMILSON ANTÔNIO SARAIVA
Prefeito Municipal de Botuporã
CPF 474 378 855-15



AVISO DE ABERTURA DE LICITAÇÃO - TOMADA DE PREÇO Nº 007/2022

Contratação do Serviço de construção de uma escola com 06 salas, com quadra poliesportiva padrão FNDE, no Município de Botupora/BA, conforme termos e condições contidas em Edital e seus anexos. Abertura: 20/06/2022, às 08h00. Informações: sede da Prefeitura, situada na Rua Deputado João de Figueiredo, nº 85, Centro, Botuporã – Bahia, telefone: (77) 3678-2119, de segunda a sexta-feira, das 08 às 12 horas. Edital na íntegra disponível no endereço: <http://www.procedebahia.com.br/ba/botupora>. Diário Oficial do Município. Botuporã - Bahia, 01 de junho de 2022. Géssica Macedo Ferreira - Presidente da CPL.



**PREFEITURA MUNICIPAL
DE
BOTUPORÁ**

EDITAL

Processo Administrativo Nº 070/2022

EDITAL

TOMADA DE PREÇOS Nº 007/2022

SÍNTESE DO OBJETO

Contratação do Serviço de construção de uma escola com 06 salas, com quadra poliesportiva padrão FNDE, no Município de Botupora/BA, conforme termos e condições contidas em Edital e seus anexos.

2022



INFORMAÇÕES GERAIS

<p>01- MODALIDADE LICITATÓRIA: Tomada de Preços nº 007/2022</p> <p>02- TIPO DE LICITAÇÃO: Menor Preço Global</p> <p>03- REGIME: Empreitada por Preço Global</p>
<p>04- REGÊNCIA LEGAL</p> <p>Esta licitação obedecerá, integralmente, as disposições da Lei Federal nº 8.666/93, e suas alterações, Lei Complementar nº 123/2006 e, ainda, de acordo com as condições estabelecidas neste Edital.</p>
<p>05- UNIDADE INTERESSADA</p> <p>SECRETARIA DE EDUCAÇÃO</p>
<p>06-TIPO DE LICITAÇÃO</p> <p>MENOR PREÇO GLOBAL</p>
<p>07- OBJETO: Contratação do Serviço de construção de uma escola com 06 salas, com quadra poliesportiva padrão FNDE, no Município de Botupora/BA, conforme termos e condições contidas em Edital e seus anexos.</p>
<p>08-DATA, HORÁRIO E LOCAL PARA RECEBIMENTO DOS DOCUMENTOS RELATIVOS À HABILITAÇÃO, PROPOSTA DE PREÇO E ABERTURA DOS ENVELOPES:</p> <p>Dia: 20/06/2022, às 08h00min, no Setor de Licitações e Contratos da Prefeitura Municipal de Botuporã. Endereço: Rua Deputado João de Figueiredo, nº 85 – CEP: 46570.000 – Botuporã – Ba, para entrega dos envelopes A com os documentos de habilitação, e envelope B, com a proposta de preços, além das declarações complementares.</p> <p>Os conjuntos de documentos relativos à habilitação e à proposta de preços deverão ser entregues separadamente, em envelopes fechados e lacrados, rubricados no fecho e identificados com o nome do licitante.</p>
<p>09 - O PRAZO DE EXECUÇÃO: 06 (seis) meses.</p>
<p>LOCAL, HORÁRIO E MEIO DE COMUNICAÇÃO PARA ESCLARECIMENTOS SOBRE ESTE EDITAL.</p> <p>Poderão ser obtidas maiores informações sobre este Edital, com a Presidente ou demais membros da Comissão de Licitação, na sede da Prefeitura Municipal, em endereço e telefone constantes no rodapé da página, das 08h00min às 12h00min.</p>
<p style="text-align: center;">Géssica Macêdo Ferreira Presidente CPL</p>



10. DO OBJETO

10.1. Contratação do Serviço de construção de uma escola com 06 salas, com quadra poliesportiva padrão FNDE, no Município de Botuporá/BA, conforme termos e condições contidas em Edital e seus anexos.

10.2. A execução da obra deverá obedecer às normas da ABNT e outras vigentes no país aplicadas a cada caso.

10.3. Fica de inteira responsabilidade do executante da obra verificar as quantidades e medidas, bem como detectar possíveis omissões de projeto.

10.4. A obra deverá ser executada em conformidade com o memorial descritivo e projetos complementares que passam a fazer parte integrante do presente Edital

10.5. Todo o material a ser utilizado deverá ser de boa qualidade e ter aprovação prévia por parte da municipalidade, que poderá fazer alterações ou substituições de materiais que não provem serem os exigidos no memorial, e poderá igualmente mandar refazer serviços que não apresentem a qualidade exigida sem ônus para o município.

10.6. A proponente vencedora, durante a execução da obra deverá periodicamente remover entulhos e detritos que venham a se acumular no canteiro, em local a ser determinado pela Administração Pública entregando a obra completamente limpa.

11. CONDIÇÕES DE PARTICIPAÇÃO

11.1. Poderão participar da presente licitação as pessoas jurídicas do ramo pertinente ao objeto desta licitação, desde que estejam regularmente estabelecidas no país.

11.2. Não poderão participar da presente licitação, empresas que tenham sido consideradas suspensas e/ou inidôneas por qualquer órgão ou entidade da Administração Pública Direta ou Indireta da União, Estados e Municípios, ou que estejam concordatárias ou com falência decretada ou requerida.

11.3. Não será permitida a participação de empresa na forma de consórcio.

11.4. Não poderá participar, ainda, desta licitação ou da execução direta ou indiretamente:

11.4.1. O autor do projeto básico ou executivo, pessoa física ou jurídica.

11.4.2. Empresa, isoladamente ou em consórcio, responsável pela elaboração do projeto básico ou executivo ou da qual o autor do projeto seja dirigente, gerente, acionista ou detentor de mais de 5% (cinco por cento) do capital com direito a voto ou controlador, responsável técnico ou subcontratado, exceção feita ao que contemplado pelo § 1º do art. 9º da Lei Federal nº. 8.666/93.

11.4.3. Servidor ou dirigente de órgão ou entidade contratante ou responsável pela licitação.

11.4.3.1. Para cumprimento do disposto acima, considera-se participação indireta a existência de qualquer vínculo de natureza técnica, comercial, econômica, financeira ou trabalhista entre o autor do projeto, pessoa física ou jurídica, e a licitante ou responsável pelos serviços, fornecimentos e obras, incluindo-se os fornecimentos de bens e serviços a estes necessários.



11.5. Cada empresa apresentará 01 (uma) só proposta, não sendo admitidas propostas alternativas.

11.6. É vedada a qualquer pessoa física ou jurídica a representação, na presente licitação, de mais de 01 (uma) empresa.

12. DA IMPUGNAÇÃO DO ATO CONVOCATÓRIO

12.1. A licitante que desejar impugnar o edital deve fazer com pelo menos 2 (dois) dias úteis de antecedência da data de abertura dos envelopes de habilitação. O cidadão que desejar impugnar deve fazê-lo, com no mínimo, 5 (cinco) dias úteis antes da data de abertura dos envelopes de habilitação.

12.2. Pedidos de esclarecimento e impugnação podem ser realizados pelo e-mail: licitacao@botupora.ba.gov.br

13. VISITA TÉCNICA DE PRESTAÇÃO DE SERVIÇOS

13.1 – A visita técnica aos locais da execução dos serviços deverá ser realizada até um dia anterior à data da realização do certame, devendo ser agendada através do Celular n.º (11) 96365-2809 ou na Secretaria Municipal de Obras e de Serviços Públicos, situada na Rua Paramirim, 551, neste município, das 09h00min às 11h30min.

13.1.1 – A visita técnica deverá ser feita por Representante da Empresa, que será credenciado para o ato.

13.1.2 – Para o ato de credenciamento para a **Visita Técnica** serão indispensáveis os seguintes documentos:

13.1.2.1 – Ato constitutivo, estatuto ou contrato social; (cópia autenticada ou cópia simples acompanhado do original)

13.1.2.2 – Cartão de CNPJ;

13.1.2.3 – documento pessoal (cópia autenticada ou cópia simples acompanhado do original).

13.1.3 – O credenciamento de mandatários far-se-á mediante a apresentação de procuração por instrumento público ou particular com firma reconhecida, atribuindo-lhe poderes para representar a empresa (cópia autenticada ou cópia simples acompanhado do original) ou por carta de apresentação em original com carimbo do CNPJ da empresa, além daqueles constantes nos itens **13.1.2.1**, **13.1.2.2** e **13.1.2.3**.

13.1.4 – O credenciamento para a **Visita Técnica** independe daquele para a sessão pública de abertura e julgamento do ato licitatório;

13.1.5 – A visita técnica será realizada em companhia do Engenheiro Civil deste município, para avaliar e tomar conhecimento das condições dos serviços.

13.2 - A referida Visita Técnica é FACULTATIVA, podendo ser substituída por **DECLARAÇÃO** emitida pelo representante legal da licitante atestando que "possui conhecimento inequívoco de todas as peculiaridades da execução dos serviços licitados".

OBSERVAÇÃO: *A finalidade da visita técnica é propiciar aos licitantes, previamente à elaboração de sua proposta de preços, o efetivo conhecimento das condições reais do local onde será executado os serviços, objeto desta licitação. Alegações posteriores relacionadas*



com o desconhecimento de informações e das condições locais pertinentes à execução do objeto licitado não serão consideradas como argumentos válidos para reclamações futuras, nem tampouco desobrigam a sua execução.

14. CREDENCIAMENTO

14.1. Os licitantes que desejarem manifestar-se durante as fases do procedimento licitatório deverão estar devidamente representados.

14.2. TRATANDO-SE DE REPRESENTANTE LEGAL:

a) Cartão de CNPJ

b) Registro Comercial no caso de firma individual, ato constitutivo, estatuto ou contrato social em vigor, devidamente registrado.

c) Documento pessoal

14.3. **TRATANDO-SE DE PROCURADOR:** apresentação de procuração por instrumento público ou particular com firma reconhecida, atribuindo-lhe poderes para formular ofertas e lances de preços e praticar todos os demais atos pertinentes ao certame, em nome do proponente.

14.3.1. Quando apresentada procuração deverá ser anexada:

a) Cartão de CNPJ.

b) Registro Comercial no caso de firma individual, ato constitutivo, estatuto ou contrato social em vigor, devidamente registrado.

c) Documento pessoal do procurador.

14.4. *As microempresas **OU** empresas de pequeno porte que pretendam usufruir os benefícios previstos no Capítulo V da Lei Complementar nº 123, de 14 de dezembro de 2006, deverão apresentar declaração de que se enquadram nesta categoria jurídica empresarial, e que não se enquadram nas exceções do § 4º do art. 3º, conforme modelo do **Anexo VII**,*

14.5. O representante legal ou o procurador deverão identificar-se exibindo documento oficial de identificação que contenha foto.

14.6. **Declaração de Conhecimento e Atendimento às exigências de Edital e Declaração de Desimpedimento de Licitar** (VII e VIII deste edital).

Após o credenciamento, os licitantes deverão entregar o Presidente:

Os envelopes de Habilitação (envelope A)

Os documentos de Proposta de Preço (envelope B), não sendo mais aceitas novas propostas.

14.7. Iniciada a sessão pública da TOMADA DE PREÇOS, não cabe desistência da proposta, nos termos da legislação citada e deste edital.

15. HABILITAÇÃO - ENVELOPE A



15.1. As licitantes deverão incluir no Envelope A – HABILITAÇÃO a seguinte documentação abaixo que poderá ser apresentada em cópia autenticada ou cópia simples legível acompanhada do original para ser autenticada pelo Presidente ou membros da Comissão de Licitação, em envelope lacrado, no qual possam ser identificados, por meio impresso, o nome ou razão social, modalidade, número e data da licitação, além da expressão Habilitação, podendo o Presidente da Comissão de Licitação, antes da homologação, solicitar o documento original para verificação:

PREFEITURA MUNICIPAL DE BOTUPORÁ

TOMADA DE PREÇOS N.º 007/2022

RAZÃO SOCIAL DA EMPRESA: Xxxxxx Xxxxxx Xxxx

ENVELOPE A – DOCUMENTOS DE HABILITAÇÃO

15.2. DOCUMENTAÇÃO RELATIVA À HABILITAÇÃO JURÍDICA

15.2.1. Registro Comercial no caso de firma individual;

15.2.2. Ato constitutivo, estatuto ou contrato social em vigor e última alteração, devidamente registrado na Junta Comercial, em se tratando de sociedades comerciais e, no caso de sociedades por ações, acompanhado de documentos de eleição de seus administradores ou a inscrição do ato constitutivo; no caso de sociedades civis deve estar acompanhado de prova da Diretoria em Exercício;

15.2.3. Decreto de autorização, em se tratando de empresa ou sociedade estrangeira em funcionamento no país, e ato de registro ou autorização para funcionamento, expedido pelo órgão competente, quando a atividade assim o exigir;

15.2.4. Cédula de identidade original do preposto ou outro documento de identificação com foto;

15.3. DOCUMENTAÇÃO RELATIVA À REGULARIDADE FISCAL

15.3.1. Prova de inscrição no Cadastro Nacional de Pessoas Jurídicas - CNPJ;

15.3.2. Prova de regularidade para com as Fazendas Federal, Estadual e Municipal do domicílio ou sede do licitante ou outra equivalente, na forma da lei;

15.3.3. Prova de regularidade relativa ao Fundo de Garantia por Tempo de Serviço - FGTS, através do Certificado de Regularidade de Situação.

15.3.4. Certidão trabalhista, emitida com base no art. 642-A da Constituição das Leis do Trabalho (acrescentado pela Lei nº 12.440, de 7 de julho de 2011) e na Resolução nº 1470 do Tribunal Superior do Trabalho, de 24 de agosto de 2011.

15.3.5. Da Regularidade Fiscal das Microempresas e Empresas de Pequeno Porte, nos termos da Lei Complementar nº 123, de 14/12/2006:

a). As microempresas e empresas de pequeno porte, beneficiárias do tratamento diferenciado e favorecido previsto na Lei Complementar nº 123/2006, deverão apresentar toda a documentação exigida para efeito de comprovação de regularidade fiscal, mesmo que esta apresente alguma restrição.



b). As microempresas e empresas de pequeno porte deverão apresentar também, declaração de que estão enquadradas como microempresa ou empresa de pequeno porte (conforme o caso) nos termos do art. 3º da Lei supracitada.

c). Nesta hipótese, havendo alguma restrição na comprovação de regularidade fiscal, será assegurado o prazo de 5 (cinco) dias úteis, cujo termo inicial corresponderá ao momento em que o proponente for declarado o vencedor do certame, prorrogáveis por igual período, a critério da Administração Pública, para a regularização da documentação, pagamento ou parcelamento do débito, e emissão de eventuais certidões negativas ou positivas com efeito de certidão negativa.

d) A não-regularização da documentação, no prazo previsto no item anterior, implicará decadência do direito à contratação, sem prejuízo das sanções previstas na em lei.

15.4. DOCUMENTAÇÃO RELATIVA À QUALIFICAÇÃO TÉCNICA

15.4.1. Certidão de Registro e Quitação do Licitante e de seus responsáveis técnicos para com o Conselho Regional de Engenharia e Agronomia – CREA ou Conselho de Arquitetura e Urbanismo - CAU, com prazo de vencimento até a data da Licitação e/ou posterior.

15.4.1.1. Em se tratando de empresa não registrada no CREA do Estado da Bahia, deverá apresentar o registro do CREA do estado de origem, ficando a Licitante vencedora obrigada a apresentar o visto do CREA – BA, antes da assinatura do contrato.

15.4.2. Atestado de capacidade técnica, emitidos por pessoas jurídicas de direito público ou privado, em nome da licitante ou de qualquer responsável técnico de nível superior pertencente ao seu quadro, juntamente com a respectiva Certidão de Acervo Técnico (CAT), que comprove a experiência na execução/participação de serviços equivalentes ou semelhantes aos licitados.

15.4.2.1. O atestado de capacidade de técnica exigido no item **15.4.2** deverá ter idêntico responsável técnico de nível superior ao que consta na **Certidão de Registro e Quitação de Pessoa Jurídica junto ao CREA da empresa licitante.**

15.4.3. A comprovação do vínculo ao quadro técnico profissional, referenciado no subitem **15.4.2**, deverá ser feita mediante apresentação dos seguintes documentos:

- a) No caso de vínculo empregatício: cópia da Carteira de Trabalho e Previdência Social (CTPS), expedida pelo Ministério do Trabalho e Emprego (contendo as folhas que demonstrem o número de registro e a qualificação civil);
- b) No caso de vínculo societário: ato constitutivo da empresa devidamente registrado no órgão de Registro de Comércio competente, do domicílio ou sede do licitante;
- c) No caso de profissional autônomo/liberal: contrato de prestação de serviços.

15.4.4. CAPACIDADE TÉCNICA – EQUIPE MÍNIMA: Relação nominal e completa dos componentes da equipe técnica indicada para execução do objeto desta licitação, com respectiva indicação de função. Está relação será acompanhada:

a). Dos respectivos currículos profissionais devidamente assinados;

b) De Termo de Compromisso (firmado com a data posterior à publicação do Edital) de cada componente autorizando a indicação de seu nome para a composição do quadro técnico. **○**



referido documento é dispensado para o caso de sócios que possuam poder de administração.

15.4.5. Declaração de que dispõe de instalações, aparelhamentos adequados e pessoal técnico disponível para a realização do objeto da licitação, de acordo com a NR 18, Anexo IX.

15.5. DOCUMENTAÇÃO RELATIVA À QUALIFICAÇÃO ECONÔMICA-FINANCEIRA

15.5.1. Balanço Patrimonial e demonstrações contábeis do último exercício social, já exigíveis e apresentados na forma da Lei, devidamente registrado o livro no órgão competente, (incluindo Termo de Abertura e de Encerramento), que provem a situação financeira da empresa, vedada a sua substituição por balancetes ou balanços provisórios, podendo ser atualizado por índices oficiais, quando encerrados há mais de 03 (três) meses da data da apresentação da proposta.

15.5.2. Microempresas e empresas de pequeno porte (sociedades sujeitas ao regime estabelecido na Lei nº 9.317/96 – “Simples”): por fotocópia do livro Diário, inclusive com os Termos de Abertura e de Encerramento, devidamente autenticados na Junta Comercial da sede ou domicílio da empresa ou em outro órgão equivalente, ou por fotocópia do Balanço e das demonstrações de resultado do último exercício social devidamente registrados ou autenticados na Junta Comercial da sede ou domicílio da empresa.

15.5.3. No caso de empresas criadas no exercício em curso deverá ser apresentado Balanço de Abertura devidamente registrado ou autenticado na Junta Comercial da sede ou domicílio da empresa.

15.5.4. O Balanço Patrimonial e demonstrações de resultado do último exercício social deverão trazer obrigatoriamente a assinatura do representante legal da empresa e do contador ou de outro profissional equivalente, devidamente registrado no Conselho Regional de Contabilidade, acompanhado da Certidão de Regularidade Profissional - CRP, fornecido pelo Conselho Regional de Contabilidade em nome do contabilista responsável pela confecção do documento.

15.5.5. As empresas optantes do Sistema Público de Escrituração Contábil Digital (SPED), deverão comprovar a documentação apresentando o Livro Digital com o Termo de autenticação;

15.5.6. Certidões negativas de falência e concordata expedidas pelo Distribuidor da sede da pessoa jurídica. Não serão aceitas Certidões com mais de 30 (trinta) dias corridos, contados da efetiva pesquisa do Cartório em relação à data da realização desta licitação, apenas consideradas para esse fim, aquelas que não têm prazo de validade próprio.

15.6. Declaração assinada pelo licitante ou representante legal deste, devidamente identificado, com data recente, de que não está declarada inidônea ou suspensa, por qualquer órgão ou entidade da Administração Pública Federal, Distrital, Estadual ou Municipal, direta ou indireta, tendo em vista os artigos 87, inciso IV, e 97 da Lei 8.666/93, e que não se encontra suspenso de licitar ou impedido de contratar com qualquer entidade integrante da Administração Pública Municipal, Estadual ou Federal, anexo VII.

15.7. Certidão Simplificada que comprovante o Capital Social integralizado em moeda corrente ou bens patrimoniais, com valor mínimo de R\$ 307.726,44 (trezentos e sete mil, setecentos e vinte e seis reais e quarenta e quatro centavos) avaliados mediante Certidão da Junta Comercial referente ao Arquivamento do Estatuto ou Contrato da Sociedade, ou suas correspondentes alterações, em conformidade com o artigo 31, § 3º da Lei nº 8.666/93;



Índice de Liquidez Corrente $\geq 1,50$

Índice de Endividamento Geral $\leq 0,7$

Demonstrativo dos cálculos para obtenção dos índices conforme estabelecidos acima, como requisitos para participação:

Índice de liquidez decorrente

$ILC = \frac{AC}{PC}$

Índice de Endividamento Geral

$EG = \frac{PC+ELP}{AT}$

AC = Ativo Circulante

PC = Passivo Circulante

AT = Ativo Total

ELP = Exigível a Longo Prazo

15.8. Declaração identificada e assinada pelo Representante Legal em atendimento ao Inciso V do art. 27 da Lei 8.666/93, de que a empresa não possui em seu quadro menores de dezoito anos em trabalho noturno, perigoso ou insalubre, nem em qualquer tipo de trabalho menores de dezesseis anos, salvo na condição de aprendiz, a partir de quatorze anos em cumprimento ao disposto no inciso XXXIII do artigo 7º da Constituição Federal, anexo IV;

15.9. Apresentar Atestado de visita, afirmando que a empresa licitante visitou e conheceu as peculiaridades da prestação dos serviços objetos do certame, devidamente assinado pelo Engenheiro Civil deste município ou declaração;

15.10. Quando as certidões apresentadas não tiverem prazo de validade estabelecido pelo competente órgão expedidor, será adotada a vigência de 90 (noventa) dias consecutivos, contados a partir da data de sua expedição. Não se enquadram nesse dispositivo os documentos que, pela própria natureza, não apresentam prazo de validade.

15.11. A Comissão procederá à verificação, total ou por amostragem, da veracidade das certidões emitidas por meio da Rede Mundial de Computadores – Internet, nos respectivos sites de emissão;

15.12. Amparada no princípio da razoabilidade, a comissão poderá declarar habilitada, empresa que tenha apresentado documentação de habilitação ou proposta, eivadas de simples omissões ou defeitos irrelevantes, desde que estes não comprometam o julgamento objetivo que lhe é correlato;

15.13. Sob pena de inabilitação, todos os documentos apresentados, deverão estar em nome da licitante com o respectivo número do CNPJ, nas seguintes condições:

a) Se a licitante for a matriz, todos os documentos deverão estar em nome da matriz;



b) Se a licitante for a filial, todos os documentos deverão estar em nome da filial, exceto aqueles documentos que, pela própria natureza, comprovadamente, forem emitidos somente em nome da matriz;

15.14. Os documentos deverão ser apresentados preferencialmente encadernados em ordem de acordo **com o exigido no EDITAL**, ou ainda utilizar outro dispositivo de fixação que permite seu fácil manuseio, sem risco de desprendimento ou perda, recomenda-se ainda que as folhas sejam rubricadas e numeradas da seguinte forma **1/5, 2/5, 3/5, 4/5, 5/5... (demais páginas)**. Recomenda-se que seja adotado o mesmo procedimento para os documentos referente a proposta de preços.

16. PROPOSTA DE PREÇOS - ENVELOPE B

16.1. A proposta deverá ser redigida em idioma nacional, com valores em reais, apresentada em original, rubricada em todas as suas páginas, sem emendas, entrelinhas ou rasuras, carimbada e devidamente assinada e endereçada ao Presidente da Comissão de Licitação, conforme modelo abaixo:

PREFEITURA MUNICIPAL DE BOTUPORÁ
TOMADA DE PREÇOS N.º 007/2022
RAZÃO SOCIAL DA EMPRESA: Xxxxxx Xxxxxx Xxxxxx
ENVELOPE B – PROPOSTA DE PREÇO

16.2. Proposta Financeira, contendo os seguintes itens:

16.2.1. A identificação da empresa e referência ao processo licitatório, conforme anexo II;

16.2.2. Os itens propostos, o valor unitário e valor total e ao final, o valor total da proposta;

16.2.3. Validade da proposta por 60 (sessenta) dias, contados do dia de realização da licitação.

16.2.4. Planilha Orçamentária detalhada do custo global da obra, indicando os respectivos preços unitários de materiais e mão de obra, constando dos quantitativos, custos unitários totais, de material e de mão de obra, custos parciais de material e de mão de obra e custo total dos serviços especificados conforme anexo XII;

16.2.5. Apresentação de Cronograma Planejamento, anexo XV;

16.2.6. Composição detalhada dos preços unitários;

16.2.7. Composição detalhada dos encargos sociais e do BDI utilizados na composição dos preços unitários;

16.2.8. Os preços unitários apresentados pela licitante não poderão ultrapassar os valores unitários constantes do orçamento, parte integrante deste edital;

16.2.9. Não se admitirá proposta que apresente valor global simbólico, ou irrisório, de valor zero, excessivo ou manifestamente inexequível;

16.2.9.1. Consideram-se manifestamente inexequíveis as propostas cujos valores sejam inferiores a 70% (setenta por cento) do menor dos seguintes valores:

a) Média aritmética dos valores das propostas superiores a 50% (cinquenta por cento) do valor estimado pela Entidade de Licitação; ou



b) Valor estimado pela Entidade de Licitação;

16.2.10. Em caso de divergência entre os valores unitários e o global prevalecerão os primeiros, e se houver divergência entre os valores por extenso e seus correspondentes em algarismos, prevalecerão os valores por extenso;

16.2.11. Com base em levantamento e nas informações de preços e serviços, a administração municipal estabelece o valor máximo das obras, expresso em reais no valor de **R\$ 3.077.264,40 (três milhões, setenta e sete mil, duzentos e sessenta e quatro reais e quarenta centavos)**;

16.2.12. A licitante não poderá, em hipótese alguma, alterar as especificações dos itens do presente edital, sob pena de assumir o preço cotado para produto com as especificações constantes no presente edital. Caso verifique-se que as especificações de algum item diverjam das características existentes no mercado, o licitante não deverá proceder a sua cotação;

16.2.13. Os preços deverão ser cotados em moeda corrente nacional, com no máximo duas casas decimais à direita da vírgula, praticados no último dia previsto para a entrega da proposta, sem previsão de encargos financeiros ou expectativa inflacionária;

Os preços globais deverão estar já incluídos nas despesas com frete, impostos, taxas de qualquer natureza e outros que direta e indiretamente impliquem ou venham implicar no fiel cumprimento deste instrumento.

16.3. Caso haja necessidade, por motivos técnicos não previstos, de acréscimo ou supressão de obras ou serviços, serão obedecidos os limites e demais condições estabelecidas no Artigo 65 da Lei Federal nº 8.666/93:

16.3.1. No caso de serviços a serem acrescidos, caberá à Contratada a apresentação da planilha orçamentária correspondente;

16.3.1.1. Os serviços a serem acrescidos ou suprimidos serão levantados e orçados com base nos preços unitários constantes da proposta original, sendo o valor total dos mesmos acrescido ou suprimido do valor global contratado;

17. PROCEDIMENTOS E JULGAMENTO DA HABILITAÇÃO E PROPOSTA DE PREÇOS

17.1. DO PROCESSO DE LICITAÇÃO – Em consonância com o artigo 43, da Lei nº 8.666/93, o procedimento dar-se-á em sessão pública, segundo o seguinte rito:

17.1.1. No local, data e horário estabelecido neste Edital a Comissão Permanente de Licitações, receberá os envelopes contendo os documentos de Habilitação e Propostas de Preços.

17.2. A abertura dos envelopes será realizada em ato público previamente designado, do qual se lavrará ata circunstanciada, assinada pelos licitantes presentes e pela Comissão.

17.3. Todos os documentos e propostas serão rubricados pelos licitantes presentes e pela Comissão.

17.4. A Comissão poderá promover diligências visando esclarecer ou a complementar a instrução do processo, nos termos do artigo 43, § 3º da Lei 8.666/93, destinadas a atestar a veracidade de certidões e documentos, possíveis inexigibilidades de documentos e demais fatos supervenientes que surgirem;



17.5. Na hipótese do item anterior, a Comissão lavrará em ata circunstanciada o objeto da diligência, facultando-se a aplicação de efeito suspensivo aos trâmites do julgamento do certame, pelo tempo em que julgar necessário para a instrução devendo dar ciência aos licitantes dos resultados obtidos, bem como da retomada do julgamento;

17.6. Serão considerados inabilitados os proponentes que não apresentarem os documentos exigidos neste Edital, ou que apresentarem documentos falsos, adulterados, rasurados ou com prazo de validade vencido na data da abertura do envelope com a DOCUMENTAÇÃO;

17.7. Havendo licitantes inabilitados, abrir-se-á prazo de 5 (cinco) dias úteis, nos termos do artigo 109, § 3º da Lei 8.666/93, para interpor recurso quanto à sua inabilitação.

17.8. Esgotados os prazos para recursos ou após o julgamento destes, a comissão fixará a data para abertura das propostas dos licitantes habilitados;

17.9. Caso todos os representantes das licitantes, devidamente credenciados, estejam presentes e deneguem a apresentação de recursos quanto à fase de habilitação, a comissão poderá dar prosseguimento ao certame, abrindo o envelope **B – PROPOSTA DE PREÇOS**.

17.10. Os concorrentes inabilitados na fase de análise da documentação de habilitação terão seus envelopes contendo a proposta colocada à disposição para retirada, somente depois de transcorridos os prazos para interposição de recurso ou após o julgamento destes, salvo haja desistência expressa do licitante inabilitado. (Artigo 43 inciso II);

17.11. Se todas as empresas forem inabilitadas, por insuficiência ou irregularidade na documentação solicitada para a habilitação, a Comissão Permanente de Licitações, poderá **abrir prazo de até 8 (oito) dias úteis**, para que sejam sanadas as irregularidades apontadas ou para apresentarem nova documentação, escoimadas das causas da inabilitação, sendo postergado, para nova data, o julgamento das propostas. (Artigo, 43 § 3º);

17.12. Ultrapassada a fase de HABILITAÇÃO dos licitantes e abertas as PROPOSTAS DE PREÇOS, não cabe desclassificá-los por motivo relacionado com a habilitação, salvo em razão de fatos supervenientes ou só conhecidos após o julgamento.

17.13. Após a fase de HABILITAÇÃO, não cabe desistência de PROPOSTA DE PREÇOS, salvo por motivo justo decorrente de fato superveniente e aceito pela Comissão.

17.14. A análise da Comissão a respeito dos elementos de cada envelope será efetuada, a critério exclusivo da mesma, na reunião de abertura ou em reunião reservada da Comissão, sendo neste caso, determinado o dia e a hora da próxima reunião, quando serão discutidas as questões porventura levantadas e anunciado o julgamento da Comissão.

17.15. Ao final de cada reunião, os membros da Comissão, assim como os licitantes, rubricarão os envelopes lacrados que ficarão sob a guarda da citada Comissão. Ao início da outra reunião, se for o caso, será verificada a inviolabilidade dos envelopes.

17.16. Para o licitante, cujo representante não comparecer a outra(s) reunião(ões) que porventura venha(m) a ser marcada(s) pela Comissão, a sua ausência implicará em concordância com as decisões que venham a ser tomadas, não lhe cabendo, em nenhuma hipótese, o direito de impugnação ou recurso. Consequentemente, a reunião ocorrerá normalmente com a abertura dos envelopes restantes.

17.17. Será considerada vencedora a PROPOSTA DE PREÇOS do licitante que, habilitado na forma estabelecida neste Edital, proponha o menor PREÇO GLOBAL os demais licitantes habilitados serão classificados em ordem crescente do multiplicador proposto.



17.18. Ocorrendo a hipótese de mais de uma PROPOSTA DE PREÇOS com preços de igual valor global; após observado o disposto no Parágrafo 2º do Artigo 3º da Lei Federal nº 8.666/93, a licitação será decidida por sorteio, em ato público.

17.19. Serão desclassificadas as propostas que não atendam às exigências deste Edital ou que propuserem um valor superior ao valor base da administração, superior ao estabelecido neste Edital, assim como aquelas em que o referido multiplicador não seja único para todos os valores propostos.

17.20. Serão desclassificadas as propostas que contenham ofertas de vantagens não previstas ou oferecimento de reduções, não assistindo ao licitante direito a qualquer indenização.

17.21. Serão desclassificadas as propostas com alternativas, devendo os licitantes se limitarem a uma única especificação dos serviços.

17.22. Serão desclassificadas as propostas com preços simbólicos, irrisórios ou de valor zero, nos termos previstos no Parágrafo 3º do Artigo 44 da Lei Federal nº 8.666/93, ou consideradas inexequíveis, na forma prevista no parágrafo 1º, do Artigo 48 do retro citado Lei.

17.23. Após a divulgação do vencedor se esse não for uma ME ou EPP, e se houver proposta apresentada por ME ou EPP igual ou até 10% (dez por cento) superior à proposta mais bem classificada, proceder-se-á da seguinte forma:

17.23.1. A ME ou EPP mais bem classificada e em seu direito à preferência, poderá apresentar proposta de preço inferior àquela considerada vencedora do certame, por escrito, possuindo para tanto o prazo máximo de 48 (quarenta e oito) horas úteis após a convocação formal (sendo esta realizada na própria sessão ou por ofício ou ainda pela publicação no Diário Oficial) situação em que será adjudicado em seu favor o objeto licitado;

17.23.2. No caso de equivalência dos valores apresentados pelas microempresas ou empresas de pequeno porte que se encontrem nos intervalos estabelecidos no subitem 17.23 deste edital, será realizado sorteio entre elas para que se identifique aquela que primeiro poderá apresentar melhor oferta;

17.24. As Microempresas (ME) ou Empresas de Pequeno Porte (EPP), que apresentaram restrição na comprovação da regularidade fiscal, terão o prazo de 5 (cinco) dias úteis, após intimação, a contar da declaração de vencedor, se uma EPP ou ME for declarada vencedora, para regularização da documentação, pagamento ou parcelamento do débito, e emissão de eventuais certidões negativas ou positivas com efeito de certidão negativa;

17.24.1. A não regularização da documentação, no prazo previsto no item 17.24 deste edital, implicará decadência à contratação, sem prejuízo das sanções previstas no art. 81 da Lei nº. 8.666/93, sendo facultado à Administração convocar os licitantes remanescentes, na ordem de classificação, para a contratação, ou revogação da licitação;

17.25. A presente licitação poderá ser revogada ou anulada, nos termos previstos no Artigo 49 da Lei Federal nº 8.666/93, sem que assista aos licitantes direito a qualquer reclamação ou indenização.

17.26. Até a assinatura do Contrato, poderá a autoridade desclassificar licitantes, em despacho motivado, sem direito a indenização ou ressarcimento e sem prejuízo de outras sanções, se tiver ciência de fato ou circunstância, anterior ou posterior ao julgamento da licitação, que revele inidoneidade ou falta de capacidade financeira, técnica ou administrativa.



17.27. Quando todos os licitantes forem inabilitados ou todas as propostas forem desclassificadas, A PREFEITURA poderá fixar aos licitantes o prazo de 08 (oito) dias úteis para a apresentação de nova documentação ou de outras propostas escoimadas das causas que ocasionaram a inabilitação ou desclassificação, respectivamente.

18. DOS RECURSOS

18.1. As empresas licitantes poderão interpor recursos às decisões proferidas pela Comissão Permanente de Licitações, sendo acolhidas somente aquelas que apresentadas tempestivamente em conformidade com as disposições do artigo 109, da Lei 8.666, de 21 de junho de 1993.

18.2. Os recursos, quando recebidos e acatados, serão processados, com estrita observância aos procedimentos ditados pelo Estatuto das Licitações, em todas suas fases e instâncias, dando-se conhecimento e ampla defesa aos licitantes.

18.3. Os recursos deverão ser redigidos por escrito, devidamente fundamentados e assinados pelo representante legal e protocolados no Setor de Licitações desta Prefeitura, das 08h00min às 12h00min horas.

19. ADJUDICAÇÃO E HOMOLOGAÇÃO

19.1. Após a divulgação do resultado de julgamento das propostas e decorrido o prazo recursal previsto em lei, a presente licitação será adjudicada à empresa vencedora do certame, após homologação pela autoridade competente.

19.2. A adjudicação e a sua posterior homologação não implicam em direito à contratação.

20. PENALIDADES

20.1. A Contratada ficará sujeita, em caso de inadimplemento de suas obrigações, às penalidades previstas nos artigos 81, 86, 87 e 88 da Lei Federal nº 8.666/93, sem prejuízo da responsabilidade civil e criminal, ficando de logo estipuladas:

20.1.1. Multa de 10% (dez por cento) sobre o valor global da proposta, em caso de recusa do adjudicatário em assinar o Contrato dentro de 10 (dez) dias contados da data de sua convocação, ou não complementar a garantia, se for o caso, durante a execução do contrato;

20.1.2. Multa de 0,3% (três décimos por cento) ao dia, até o trigésimo dia de atraso, sobre o valor da etapa não cumprida do cronograma;

20.1.3. Multa de 0,7% (sete décimos por cento) sobre o valor da etapa não cumprida do cronograma, por cada dia de atraso subsequente ao trigésimo.

20.2. As multas estabelecidas nos subitens 20.1.2 e 20.1.3 serão deduzidas dos pagamentos das etapas a que correspondam, ou de outros créditos relativos ao Contrato.

20.3. Além do procedimento previsto no subitem anterior, as importâncias devidas pela Contratada poderão ser objeto de cobrança, mediante reversão total ou parcial das garantias prestadas, em favor da Prefeitura, ou através de ação judicial em processo de execução.

20.4. Esgotados todos os prazos de entrega do objeto do Contrato que lhe tiverem sido concedidos pela PREFEITURA, a Contratada ficará automaticamente impedida de participar de novas licitações, enquanto não cumprir as obrigações antes assumidas, sem prejuízo de outras penalidades legais aplicáveis.



21. CONTRATAÇÃO

21.1. A licitante vencedora assinará o Contrato com a PREFEITURA, no prazo máximo de 05 (cinco) dias a contar da data de homologação desta licitação, admitida a prorrogação deste prazo a critério da PREFEITURA.

21.2. O licitante vencedor que deixar de comparecer para assinatura do Contrato, no prazo máximo de 2 (dois) dias a contar de sua convocação, perderá o direito à contratação de conformidade com a lei, sem prejuízo das sanções previstas na legislação que rege esta licitação e na Cláusula 20 deste Edital. Este prazo poderá ser prorrogado uma vez, por igual período, quando solicitado pela parte durante o seu transcurso e desde que ocorra motivo justificado e aceito pela PREFEITURA.

21.3. Na ocorrência do estabelecido no item anterior, poderá a PREFEITURA convocar os licitantes remanescentes na ordem de classificação, para fazê-lo em igual prazo e nas mesmas condições propostas pelo primeiro classificado, inclusive quanto aos preços, ou revogar a licitação, independentemente das consequências previstas no Artigo 81 da Lei Federal nº 8.666/93.

22. CAUÇÃO GARANTIA

22.1. No prazo de até 10 (dez) dias, contados após a assinatura do contrato, a contratada efetuará garantia, nos moldes do artigo 56, § 1º e 2º da Lei de Licitações, no percentual máximo de 5% do valor do contrato, sob pena de se operar a rescisão contratual.

22.2. Em conformidade com a legislação, se o licitante vier a ser penalizado as multas e penalidades poderão, à critério da Administração, ser deduzidas do valor caucionado, assegurado ao mesmo o direito de defesa.

23. RESCISÃO

23.1. A inexecução total ou parcial dos Contratos decorrentes desta licitação ensejará sua rescisão administrativa, nas hipóteses previstas nos artigos 77 e 78 da Lei nº 8.666/93 e posteriores alterações, com as consequências previstas no artigo 80 da referida Lei, sem que caiba à empresa contratada direito a qualquer indenização.

23.2. A incorrência do contratado, nas hipóteses previstas no artigo 96 da Lei 8.666/93, sem prejuízo às penalidades previstas neste, ensejará a rescisão administrativa do contrato, com as consequências previstas no artigo 80 da referida Lei, sem que caiba à empresa contratada direito a qualquer indenização.

23.3. A rescisão contratual poderá ser:

23.3.1. Determinada por ato unilateral da Administração, nos casos enunciados nos incisos I a XII e XVII do artigo 78 da Lei 8.666/93.

23.3.2. Amigável, mediante autorização da autoridade competente, reduzida a termo no processo licitatório, desde que demonstrada conveniência para a Administração.

23.3.3. Judicial, nos termos da legislação.

23.4. A aplicação das penalidades previstas neste edital, não eximirá o contratado da restituição aos cofres públicos dos danos causados à Administração Pública em face de inexecução total ou parcial do objeto.



24. CONDIÇÕES DE PAGAMENTO

24.1. O pagamento do valor global contratado será efetuado da seguinte forma: conforme Boletim de Medição e Cronograma Físico-Financeiro aprovado, no prazo máximo de 20 (vinte) dias corridos, contados da data de aprovação das respectivas faturas pela Fiscalização da PREFEITURA. As faturas serão aprovadas ou rejeitadas no prazo máximo de 05 (cinco) dias úteis, contados da data de sua apresentação.

24.2. O prazo de pagamento referido no item anterior ficará suspenso na ocorrência de erros ou qualquer outra irregularidade nas faturas apresentadas.

24.3. Dos pagamentos realizados, serão retidos na fonte o INSS, o IR (Imposto de Renda), e o ISSQN (Imposto sobre Serviço de Qualquer Natureza).

24.4. O pagamento da última parcela somente será efetuado após o RECEBIMENTO PROVISÓRIO e entrega/aceitação da obra.

24.5. Nenhum pagamento isentará a Contratada de suas responsabilidades, nem implicará em aprovação definitiva dos serviços executados, total ou parcialmente.

25. PRAZO

25.1. O prazo máximo para a execução das obras/serviços objeto deste Edital é de até 06 (seis) meses, iniciando-se a contagem de imediato após a data de assinatura da Ordem de Serviço expedida pela PREFEITURA.

25.2. Os prazos de início de etapas de execução, de conclusão e de entrega admitem prorrogação, mantidas as demais cláusulas do Contrato e assegurada a manutenção de seu equilíbrio econômico-financeiro, nas condições previstas no Artigo 57 § 1º incisos I a VI da Lei Federal nº 8.666/93.

25.3. As etapas de execução deverão ser concluídas de conformidade com o Cronograma Físico-Financeiro;

26. DO REAJUSTE DO PREÇO

26.1. Os valores cotados pelos proponentes serão fixos e irrevogáveis.

27. REVOGAÇÃO – ANULAÇÃO

27.1. O Município se reserva ao direito de revogar esta licitação, por razões de interesse público decorrente de fato superveniente, devidamente comprovado, pertinente e suficiente para justificar a decisão. Deverá, por outro lado, anulá-la se constatada insanável ilegalidade, baseado em parecer escrito e devidamente fundamentado.

28. OBRIGAÇÕES DA CONTRATADA

28. A CONTRATADA responsabilizar-se-á:

28.1. Registrar o Contrato no CREA e apresentar o comprovante de pagamento da "Anotação de Responsabilidade Técnica", antes da emissão da primeira fatura.

28.2. Manter nesta cidade, no mínimo, um escritório representativo.



28.3. Manter no canteiro das obras/serviços, com instalações compatíveis, escritórios para seus representantes, bem como para a Fiscalização da PREFEITURA e um carro à disposição da Fiscalização durante o decorrer da obra.

28.4. Retenção de ISS no local da obra.

28.5. Planejar as obras/serviços de forma a não interferir no andamento normal das atividades desenvolvidas no local e em seu entorno.

28.6. Providenciar, às suas expensas, cópias dos elementos que venham a ser necessários, não só para a licitação e assinatura do Contrato, como também para execução das obras/serviços.

28.7. Matricular os serviços no INSS (CEI) até 8 dias após o recebimento da Ordem de Serviços e entregar a PREFEITURA as guias de recolhimento das contribuições devidas ao INSS e ao FGTS, nos termos da legislação específica em vigor. As referidas guias serão acompanhadas de declaração elaborada em papel timbrado da Contratada, carimbada e assinada por pessoa legalmente habilitada para tal fim, atestando, sob as penas da lei, que as mesmas correspondem fielmente ao total da mão-de-obra empregada nos serviços contratados.

28.8. Manter no local das obras/serviços um "Diário de Ocorrências", no qual serão feitas anotações diárias referentes ao andamento dos serviços, qualidade dos materiais, mão-de-obra, como também reclamações, advertências e principalmente problemas de ordem técnica que requeiram solução por uma das partes. Este Diário, devidamente rubricado pela Fiscalização e pela Contratada em todas as vias, ficará em poder da PREFEITURA após a conclusão das obras/serviços.

28.9. Obedecer às normas de higiene e prevenção de acidentes, a fim de garantir a salubridade e a segurança nos acampamentos e nos canteiros de serviços.

28.10. Arcar com todas as despesas decorrentes de trabalhos noturnos e em domingos, dias santos e feriados, inclusive as de iluminação.

28.11. Responder por todos os ônus e obrigações concernentes às legislações Fiscal, Previdenciária, Trabalhista e Comercial, inclusive os decorrentes de acidentes de trabalho.

28.12. Responder financeiramente, sem prejuízo de medidas outras que possam ser adotadas, por quaisquer danos causados à União, Estado, Município ou terceiros, em razão da execução das obras/serviços.

28.13. Fazer com que os componentes da equipe de mão-de-obra operacional (operários) exerçam as suas atividades devidamente uniformizadas em padrão único (farda), e fazendo uso dos equipamentos de segurança requeridos para as atividades desenvolvidas.

28.14. Executar todas as obras, serviços e instalações de acordo com os projetos, especificações e demais elementos técnicos que integram este Edital, obedecendo rigorosamente às Normas Técnicas da ABNT, assim como as determinações da PREFEITURA e a legislação pertinente.

28.15. Comunicar à Fiscalização da PREFEITURA e proceder, às suas expensas, as correções necessárias, sempre que ocorrerem falhas, erros ou omissões nos projetos, especificações e demais elementos técnicos que integram este Edital, assumindo integral responsabilidade e ônus pela correta execução de todos os serviços. Tais correções somente



serão efetuadas com a aprovação da Fiscalização, que por sua vez consultará o(s) autor(es) do(s) projeto(s), para efeito de autorização.

28.16. Quando, por motivo de força maior, houver a necessidade de aplicação de material "similar" ao especificado, submeter o pretendido à Fiscalização da PREFEITURA, para que a mesma, através de laudos, pareceres e levantamentos de custos, possa se pronunciar pela aprovação ou não do mesmo.

28.17. Manter permanentemente no local das obras/serviços, equipe técnica suficiente, composta de profissionais habilitados e de capacidade comprovada, que assume perante a Fiscalização da PREFEITURA a responsabilidade técnica dos mesmos até a entrega definitiva, inclusive com poderes para deliberar sobre qualquer determinação de emergência que se torne necessária.

28.18. Manter no local das obras/serviços, além da equipe técnica retromencionada, auxiliares necessários ao perfeito controle de medidas e padrões, assim como promover às suas expensas e a critério da Fiscalização da PREFEITURA, o controle tecnológico dos materiais a serem empregados nos serviços.

28.19. Fornecer e obrigar os empregados a utilizarem os equipamentos de proteção individual, bem como cumprir as demais normas constantes da legislação de segurança, medicina e higiene do trabalho, arcando com qualquer responsabilidade, custo ou ônus advindo ou decorrente dos mesmos

28.20. Facilitar a ação da Fiscalização da PREFEITURA na inspeção das obras/serviços, em qualquer dia ou hora, prestando todas as informações e esclarecimentos solicitados, inclusive de ordem administrativa.

28.21. Reparar, corrigir, remover, reconstruir ou substituir, total ou parcialmente, às suas expensas, obras/serviços objeto do Contrato em que se verifiquem vícios, defeitos ou incorreções, resultantes de execução irregular, do emprego de materiais ou equipamentos inadequados ou não correspondentes às especificações.

28.22. Executar, às suas expensas, as ligações definitivas das instalações às redes públicas.

28.23. Retirar todo o entulho decorrente da execução das obras/serviços, deixando o local totalmente limpo.

28.24. Executar os serviços objeto do contrato pelo regime de empreitada por preço global.

29. FISCALIZAÇÃO

29.1. A Prefeitura Municipal de Botuporá - BA exercerá a fiscalização das obras/serviços através de Equipe de Fiscalização ou Técnico especialmente designado para este fim, sem reduzir nem excluir a responsabilidade da Contratada.

29.2. Ficam reservados à Fiscalização o direito e a autoridade para resolver todo e qualquer caso singular, duvidoso ou omissos, não previsto no Contrato, no Edital, nas Especificações, nos Projetos, nas Leis, nas Normas, nos Regulamentos e em tudo mais que, de qualquer forma, se relacione direta ou indiretamente com as obras/serviços em questão e seus complementos.

29.3. Independentemente da Equipe de Fiscalização ou Técnico designado para fiscalização das obras/serviços, poderão ser contratados pela PREFEITURA técnicos ou firmas especializadas para apoio da mesma, embora a ela subordinados.



29.4. A fiscalização será exercida no interesse exclusivo da PREFEITURA, não excluindo ou reduzindo a responsabilidade da Contratada, inclusive perante terceiros, por qualquer irregularidade, sendo que na sua ocorrência, não deverá implicar co-responsabilidade do Poder Público ou de seus agentes e prepostos, salvo seja caracterizada a omissão funcional por parte destes.

29.5. Compete especificamente à Fiscalização:

29.5.1. Indicar à Contratada todos os elementos indispensáveis ao início das obras/serviços, no prazo de 02 (dois) dias a contar da emissão da Ordem de Serviço;

29.5.2. Exigir da Contratada o cumprimento integral do estabelecido na Cláusula 28 do presente Edital;

29.5.3. Exigir o cumprimento integral dos Projetos, Detalhes, Especificações e Normas Técnicas da ABNT, e outras porventura aplicáveis;

29.5.4. Rejeitar todo e qualquer material de má qualidade ou não especificado e estipular o prazo para sua retirada da obra;

29.5.5. Exigir a imediata substituição de técnicos, mestres ou operários que não correspondam tecnicamente ou disciplinarmente às necessidades dos serviços;

29.5.6. Esclarecer prontamente as dúvidas que lhes sejam apresentadas pela Contratada;

29.5.7. Expedir, por escrito, as determinações e comunicações dirigidas à Contratada;

29.5.8. Autorizar as providências necessárias junto a terceiros;

29.5.9. Promover, com presença da Contratada, as medições dos serviços executados;

29.5.10. Transmitir, por escrito, instruções sobre as modificações dos serviços que porventura venham a ser feitos, bem como as alterações de prazo e cronograma;

29.5.11. Relatar oportunamente a PREFEITURA, ocorrências ou circunstâncias que possam acarretar dificuldades no desenvolvimento dos serviços em relação a terceiros;

29.5.12. Dar a PREFEITURA imediata ciência de fatos que possam levar à aplicação de penalidades contra a Contratada, ou mesmo à rescisão do Contrato.

29.6. A substituição de qualquer integrante da equipe técnica proposta pela Contratada, durante a execução das obras/serviços, somente será admitida, a critério da PREFEITURA, mediante a comprovação de experiência equivalente ou superior do substituto proposto.

29.7. Os serviços deverão desenvolver-se sempre em regime de estreito entendimento entre a Contratada, sua equipe e a Fiscalização da PREFEITURA, dispondo esta de amplos poderes para atuar no sentido do cumprimento do Contrato.

29.8. Com relação ao "Diário de Ocorrências", compete à Fiscalização:

29.8.1. Pronunciar-se sobre a veracidade das anotações feitas pela Contratada;

29.8.2. Registrar o andamento dos serviços, tendo em vista os projetos, as especificações, o prazo e o cronograma;



29.8.3. Fazer observações cabíveis decorrentes dos registros da Contratada no referido diário;

29.8.4. Dar solução às consultas feitas pela Contratada, quando dirigidas à Fiscalização;

29.8.5. Registrar as restrições que lhe pareçam cabíveis quanto ao desempenho da Contratada, seus prepostos e sua equipe;

29.8.6. Determinar as providências cabíveis para o cumprimento dos Projetos, dos Detalhes, das Especificações e das Normas Técnicas da ABNT;

29.8.7. Anotar os fatos ou alegações cujo registro se faça necessário.

29.8.8. Reserva-se a PREFEITURA o direito de intervir nas obras/serviços quando ficar comprovada a incapacidade técnica da Contratada ou deficiência dos equipamentos e da mão de obra empregados, sem que desse ato resulte o direito de a mesma pleitear indenização, seja a que título for.

30. RECEBIMENTO DA OBRA

30.1. Os recebimentos "PROVISÓRIO" e "DEFINITIVO" das obras/serviços serão efetuados de acordo com o estabelecido nos Artigos 73 e 74 da Lei Federal nº 8.666/93.

30.2. São documentos necessários para o recebimento provisório da obra:

- a) Certidão Negativa de Débito perante o INSS/CND referente à obra;
- b) Certificado de Regularidade de Situação/CRS junto ao FGTS;
- c) Certidão de Quitação com o ISS;

30.3. O RECEBIMENTO PROVISÓRIO será efetuado pela Fiscalização, mediante termo circunstanciado, no prazo de até 15 (quinze) dias da comunicação escrita da Contratada de que a obras/serviços estão concluídos.

30.4. Efetuado o RECEBIMENTO PROVISÓRIO, haverá um período de observação, máximo de 90 (noventa) dias, para cumprimento do disposto no Artigo 69 da Lei Federal nº 8.666/93, se for o caso, quando então será procedido o RECEBIMENTO DEFINITIVO mediante termo circunstanciado, elaborado por comissão designada da PREFEITURA.

30.5. O "RECEBIMENTO DEFINITIVO" não isentará a Contratada das responsabilidades previstas nos Artigos 1.101 e 1.245 do Código Civil Brasileiro.

31. DISPOSIÇÕES GERAIS

31.1. O Prefeito Municipal reserva-se o direito de anular ou revogar a presente licitação, nos termos do artigo 49 da Lei nº 8.666/93.

31.2. Os casos omissos ou não regulados pelo presente Edital serão discutidos, analisados e encontrarão solução à luz das disposições constantes do Estatuto das Licitações.

31.3. A participação na presente licitação implica no conhecimento e na aceitação plena deste Edital e suas condições.



31.4. Os serviços deverão ser executados rigorosamente dentro das especificações estabelecidas neste Edital e seus Anexos, sendo que a inobservância desta condição implicará recusa, com a aplicação das penalidades contratuais.

31.5. Caso a Licitante se recuse a executar os serviços propostos ou venha a fazê-lo fora das especificações estabelecidas, a Entidade de Licitação poderá, independentemente de qualquer aviso ou notificação, rescindir o contrato.

31.6. Para quaisquer questões judiciais oriundas do presente Edital, fica eleito o Foro da Comarca de Tanque Novo, Estado da Bahia, com exclusão de qualquer outro, por mais privilegiado que seja.

31.7. As informações e esclarecimentos necessários ao perfeito conhecimento do objeto desta licitação serão prestados pelo Presidente ou membros da Comissão de Licitação.

31.8. São partes indissociáveis deste Edital os seguintes anexos:

- I. Minuta do Contrato;
- II. Dados a Constar na Proposta;
- III. Modelo de Procuração;
- IV. Modelo de Declaração da Proteção ao Trabalho do Menor;
- V. Modelo de Declaração de Desimpedimento de Licitar;
- VI. Modelo de Declaração de Atendimento às Exigências do Edital;
- VII. Modelo de Declaração ME ou EPP;
- VIII. Modelo de Declaração de Idoneidade;
- IX. Declaração de Disposição de Instalações, Aparelhamento e Pessoal Técnico;
- X. Declaração de não Vínculo com Agente Público;
- XI. Memorial Descritivo;
- XII. Planilha Orçamentária;
- XIII. Memória de Cálculo;
- XIV. Composição Analítica de Preço Unitário;
- XV. Cronograma de Planejamento;
- XVI. BDI;
- XVII. Projeto de Arquitetura;
- XVIII. Projeto do Estrutural Muro
- XIX. Instalações Elétricas – ELE
- XX. Instalações Elétricas - EDA

Botuporá - BA, 01 de junho de 2022.

Géssica Macêdo Ferreira
Presidente da Comissão Permanente de Licitação



PREFEITURA MUNICIPAL
DE
BOTUPORÁ

EDITAL

TOMADA DE PREÇOS Nº 007/2022

ANEXOS



ANEXO I MINUTA DE CONTRATO

PROCESSO ADMINISTRATIVO Nº 070/2022
TOMADA DE PREÇOS Nº 007/2022
CONTRATO Nº 0XX/2022

A PREFEITURA MUNICIPAL DE BOTUPORÁ, ESTADO DA BAHIA, pessoa jurídica de Direito Público Interno, com sede na Rua Deputado João de Figueiredo, nº 85, Centro, Botuporá-BA. Inscrita no CNPJ sob nº. 13.782.479/0001-07, neste ato representada pelo Prefeito Municipal Sr. xxxxxxxxxxxxx, a seguir denominada simplesmente CONTRATANTE, e a empresa **Xxxxx XXXXX XXXXX**, inscrita no CNPJ sob nº 00.000.000/0000-00, com sede na Xxx XXXXX XXXX, nº 000, Bairro XXXXX, XXXXXXX/XX, CEP: 00.000-000, representada pelo(s) Sr(a) **Xxxxx XXXXX XXXXX**, portador da Documento de Identidade nº 0000000, XXX/XX e inscrito(a) no CNPJ sob o nº 000.000.000-00, que a este subscrevem, a seguir denominada simplesmente CONTRATADA, firmam nesta ato, o presente contrato, na forma e condições que se seguem:

CLÁUSULA PRIMEIRA - OBJETO

1.1 Contratação do Serviço de construção de uma escola com 06 salas, com quadra poliesportiva padrão FNDE, no Município de Botupora/BA, conforme termos e condições contidas em Edital e seus anexos.

CLÁUSULA SEGUNDA – EXECUÇÃO DOS SERVIÇOS

2.1 - Os serviços aludidos na Cláusula anterior serão executados dentro dos prazos estabelecidos em Lei, quando for o caso ou nas datas especificadas.

CLÁUSULA TERCEIRA – DA RELAÇÃO JURÍDICA DO CONTRATADO

3.1 - A prestação dos serviços ora contratados não implica vínculo empregatício nem exclusividade de colaboração entre o CONTRATANTE E o CONTRATADO.

Parágrafo Único - É de responsabilidade exclusiva e integral do CONTRATADO a utilização de pessoal para a execução do objeto deste contrato, incluídos os encargos trabalhistas, previdenciários, sociais, fiscais e comerciais resultantes de vínculo empregatício, cujos ônus e obrigações em nenhuma hipótese poderão ser transferidos para o CONTRATANTE.

CLÁUSULA QUARTA – DO PREÇO E CONDIÇÕES DE PAGAMENTO

CLÁUSULA QUARTA – DO PREÇO E CONDIÇÕES DE PAGAMENTO: O preço dos serviços será de R\$ _____ (extenso).

4.1. O pagamento do valor contratado será efetuado da seguinte forma: conforme Boletim de Medição e Cronograma Físico-Financeiro aprovado, no prazo máximo de 20 (vinte) dias corridos, contados da data de aprovação das respectivas faturas pela Fiscalização da PREFEITURA. As faturas serão aprovadas ou rejeitadas no prazo máximo de 05 (cinco) dias úteis, contados da data de sua apresentação.

4.2. O prazo de pagamento referido no item anterior ficará suspenso na ocorrência de erros ou qualquer outra irregularidade nas faturas apresentadas, ou falta de apresentação de documentos citados.

4.3. O pagamento da última parcela somente será efetuado após o RECEBIMENTO PROVISÓRIO e entrega/aceitação da obra.

4.4. Os pagamentos de serviços resultantes de modificações, previamente autorizadas por escrito pela PREFEITURA, serão processados em separado.

4.5. Qualquer pagamento somente será efetuado mediante apresentação da respectiva Nota Fiscal emitida em nome da PREFEITURA, bem como cópia das guias de recolhimento das contribuições devidas ao INSS e ao FGTS.



4.6. Nenhum pagamento isentará a Contratada de suas responsabilidades, nem implicará em aprovação definitiva dos serviços executados, total ou parcialmente.

4.7. O pagamento fica condicionado à comprovação de que a CONTRATADA encontra-se adimplente com a Fazenda Pública (União, FGTS, Débitos Trabalhistas, Estado e Município).

CLÁUSULA QUINTA – DAS OBRIGAÇÕES

5. A CONTRATADA responsabilizar-se-á:

5.1. Registrar o Contrato no CREA e apresentar o comprovante de pagamento da "Anotação de Responsabilidade Técnica", antes da emissão da primeira fatura.

5.2. Manter nesta cidade, no mínimo, um escritório representativo.

5.3. Manter no canteiro das obras/serviços, com instalações compatíveis, escritórios para seus representantes, bem como para a Fiscalização da PREFEITURA e um carro à disposição da Fiscalização durante o decorrer da obra.

5.4. Retenção de ISS no local da obra.

5.5. Planejar as obras/serviços de forma a não interferir no andamento normal das atividades desenvolvidas no local e em seu entorno.

5.6. Providenciar, às suas expensas, cópias dos elementos que venham a ser necessários, não só para a licitação e assinatura do Contrato, como também para execução das obras/serviços.

5.7. Matricular os serviços no INSS (CEI) até 8 dias após o recebimento da Ordem de Serviços e entregar a PREFEITURA as guias de recolhimento das contribuições devidas ao INSS e ao FGTS, nos termos da legislação específica em vigor. As referidas guias serão acompanhadas de declaração elaborada em papel timbrado da Contratada, carimbada e assinada por pessoa legalmente habilitada para tal fim, atestando, sob as penas da lei, que as mesmas correspondem fielmente ao total da mão-de-obra empregada nos serviços contratados.

5.8. Manter no local das obras/serviços um "Diário de Ocorrências", no qual serão feitas anotações diárias referentes ao andamento dos serviços, qualidade dos materiais, mão-de-obra, como também reclamações, advertências e principalmente problemas de ordem técnica que requeiram solução por uma das partes. Este Diário, devidamente rubricado pela Fiscalização e pela Contratada em todas as vias, ficará em poder da PREFEITURA após a conclusão das obras/serviços.

5.9. Obedecer às normas de higiene e prevenção de acidentes, a fim de garantir a salubridade e a segurança nos acampamentos e nos canteiros de serviços.

5.10. Arcar com todas as despesas decorrentes de trabalhos noturnos e em domingos, dias santos e feriados, inclusive as de iluminação.

5.11. Responder por todos os ônus e obrigações concernentes às legislações Fiscal, Previdenciária, Trabalhista e Comercial, inclusive os decorrentes de acidentes de trabalho.

5.12. Responder financeiramente, sem prejuízo de medidas outras que possam ser adotadas, por quaisquer danos causados à União, Estado, Município ou terceiros, em razão da execução das obras/serviços.

5.13. Fazer com que os componentes da equipe de mão-de-obra operacional (operários) exerçam as suas atividades devidamente uniformizados em padrão único (farda), e fazendo uso dos equipamentos de segurança requeridos para as atividades desenvolvidas.

5.14. Executar todas as obras, serviços e instalações de acordo com os projetos, especificações e demais elementos técnicos que integram este Edital, obedecendo rigorosamente às Normas Técnicas da ABNT, assim como as determinações da PREFEITURA e a legislação pertinente.



5.15. Comunicar à Fiscalização da PREFEITURA e proceder, às suas expensas, as correções necessárias, sempre que ocorrerem falhas, erros ou omissões nos projetos, especificações e demais elementos técnicos que integram este Edital, assumindo integral responsabilidade e ônus pela correta execução de todos os serviços. Tais correções somente serão efetuadas com a aprovação da Fiscalização, que por sua vez consultará o(s) autor(es) do(s) projeto(s), para efeito de autorização.

5.16. Quando, por motivo de força maior, houver a necessidade de aplicação de material "similar" ao especificado, submeter o pretendido à Fiscalização da PREFEITURA, para que a mesma, através de laudos, pareceres e levantamentos de custos, possa se pronunciar pela aprovação ou não do mesmo.

5.17. Manter permanentemente no local das obras/serviços, equipe técnica suficiente, composta de profissionais habilitados e de capacidade comprovada, que assume perante a Fiscalização da PREFEITURA a responsabilidade técnica dos mesmos até a entrega definitiva, inclusive com poderes para deliberar sobre qualquer determinação de emergência que se torne necessária.

5.18. Manter no local das obras/serviços, além da equipe técnica retromencionada, auxiliares necessários ao perfeito controle de medidas e padrões, assim como promover às suas expensas e a critério da Fiscalização da PREFEITURA, o controle tecnológico dos materiais a serem empregados nos serviços.

5.19. Fornecer e obrigar os empregados a utilizarem os equipamentos de proteção individual, bem como cumprir as demais normas constantes da legislação de segurança, medicina e higiene do trabalho, arcando com qualquer responsabilidade, custo ou ônus advindo ou decorrente dos mesmos

5.20. Facilitar a ação da Fiscalização da PREFEITURA na inspeção das obras/serviços, em qualquer dia ou hora, prestando todas as informações e esclarecimentos solicitados, inclusive de ordem administrativa.

5.21. Reparar, corrigir, remover, reconstruir ou substituir, total ou parcialmente, às suas expensas, obras/serviços objeto do Contrato em que se verifiquem vícios, defeitos ou incorreções, resultantes de execução irregular, do emprego de materiais ou equipamentos inadequados ou não correspondentes às especificações.

5.22. Executar, às suas expensas, as ligações definitivas das instalações às redes públicas.

5.23. Retirar todo o entulho decorrente da execução das obras/serviços, deixando o local totalmente limpo.

5.24. Executar os serviços objeto do contrato pelo regime de empreitada por preço global.

5.25. No prazo de até 10 (dez) dias, contados após a assinatura do contrato, a contratada efetuará garantia, nos moldes do artigo 56, § 1º e 2º da Lei de Licitações, no percentual máximo de 5% do valor do contrato, sob pena de se operar a rescisão contratual.

5.2 – DA CONTRATANTE:

5.2.1 – Pagar conforme estabelecido na Cláusula Quarta, as obrigações financeiras decorrentes do presente Contrato, na integralidade dos seus termos;

5.2.2 – Fiscalizar o fiel cumprimento do contrato.

5.2.3 - Notificar a CONTRATADA, por escrito, sobre imperfeições, falhas ou irregularidades constatadas na execução dos serviços, para que sejam adotadas as medidas corretivas necessárias

CLÁUSULA SEXTA – DO PRAZO



6.1. O prazo máximo para a execução das obras/serviços objeto deste Contrato é de até 06 (seis) meses, iniciando-se a contagem de imediato após a data de assinatura da Ordem de Serviço expedida pela PREFEITURA.

6.2. Os prazos de início de etapas de execução, de conclusão e de entrega admitem prorrogação, mantidas as demais cláusulas do Contrato e assegurada a manutenção de seu equilíbrio econômico-financeiro, nas condições previstas no Artigo 57 § 1º incisos I a VI da Lei Federal nº 8.666/93.

6.3. As etapas de execução deverão ser concluídas de conformidade com o Cronograma Físico-Financeiro aprovado.

CLÁUSULA SÉTIMA - ORIGEM DOS RECURSOS

7.1 - As despesas decorrentes da execução do serviço licitado com base no Edital da TOMADA DE PREÇOS nº 007/2022 correrão à conta de recursos constantes de dotações consignadas no Orçamento Municipal para o exercício corrente, a saber: **UO: 50000 - FUNDO MUNICIPAL DE EDUCAÇÃO**, Ação: 12.361.4200 : 1028 - Construção e Ampliação de Unidades Escolares e Quadras Esportivas, 4490.51.00.00 : 0101.001 - Obras e Instalações, 4490.51.00.00 : 0115.015 - Obras e Instalações, 4490.51.00.00 : 0122.022 - Obras e Instalações, 4490.51.00.00 : 0124.024 - Obras e Instalações, 4490.51.00.00 : 0144.044 - Obras e Instalações.

CLÁUSULA OITAVA – REAJUSTAMENTO E REVISÃO

8.1. O valor do Contrato poderá ser reajustado a cada 12 (doze) meses, tomando-se por base a variação do índice Geral de Preços - IGPM da Fundação Getúlio Vargas ou, na sua falta, de acordo com o índice que legalmente vier a lhe substituir.

8.2. A revisão de preços só será admitida no caso de comprovação do desequilíbrio econômico-financeiro, a ser feita, preferencialmente, através de notas fiscais de aquisição ou outros que demonstrem indiscutivelmente a elevação do custo do objeto, tudo em conformidade com o Art. 65º, da Lei Federal Nº 8.666 / 93 e suas alterações posteriores.

CLÁUSULA NONA – DO CONTROLE DE FISCALIZAÇÃO

9.1. - A execução do presente contrato será avaliada pelos órgãos competentes da CONTRATANTE, mediante procedimentos de supervisão em direto local, os quais observarão o cumprimento das cláusulas e condições estabelecidas neste contrato, e de quaisquer outros dados necessários ao controle e avaliação dos serviços prestados.

9.2. A Prefeitura Municipal De Botuporá - BA exercerá a fiscalização das obras/serviços através de Equipe de Fiscalização ou Técnico especialmente designado para este fim, sem reduzir nem excluir a responsabilidade da Contratada.

9.3. Ficam reservados à Fiscalização o direito e a autoridade para resolver todo e qualquer caso singular, duvidoso ou omissivo, não previsto no Contrato, no Edital, nas Especificações, nos Projetos, nas Leis, nas Normas, nos Regulamentos e em tudo mais que, de qualquer forma, se relacione direta ou indiretamente com as obras/serviços em questão e seus complementos.

9.4. Independentemente da Equipe de Fiscalização ou Técnico designado para fiscalização das obras/serviços, poderão ser contratados pela PREFEITURA técnicos ou firmas especializadas para apoio da mesma, embora a ela subordinados.

9.5. A fiscalização será exercida no interesse exclusivo da PREFEITURA, não excluindo ou reduzindo a responsabilidade da Contratada, inclusive perante terceiros, por qualquer irregularidade, sendo que na sua ocorrência, não deverá implicar corresponsabilidade do Poder Público ou de seus agentes e prepostos, salvo seja caracterizada a omissão funcional por parte destes.

9.6. Compete especificamente à Fiscalização:



- 9.6.1.** Indicar à Contratada todos os elementos indispensáveis ao início das obras/serviços, no prazo de 02 (dois) dias a contar da emissão da Ordem de Serviço;
- 9.6.2.** Exigir da Contratada o cumprimento integral do estabelecido na Cláusula Quinta do presente Contrato;
- 9.6.3.** Exigir o cumprimento integral dos Projetos, Detalhes, Especificações e Normas Técnicas da ABNT, e outras porventura aplicáveis;
- 9.6.4.** Rejeitar todo e qualquer material de má qualidade ou não especificado e estipular o prazo para sua retirada da obra;
- 9.6.5.** Exigir a imediata substituição de técnicos, mestres ou operários que não correspondam tecnicamente ou disciplinarmente às necessidades dos serviços;
- 9.6.6.** Esclarecer prontamente as dúvidas que lhes sejam apresentadas pela Contratada;
- 9.6.7.** Expedir, por escrito, as determinações e comunicações dirigidas à Contratada;
- 9.6.8.** Autorizar as providências necessárias junto a terceiros;
- 9.6.9.** Promover, com presença da Contratada, as medições dos serviços executados;
- 9.6.10.** Transmitir, por escrito, instruções sobre as modificações dos serviços que porventura venham a ser feitos, bem como as alterações de prazo e cronograma;
- 9.6.11.** Relatar oportunamente a PREFEITURA, ocorrências ou circunstâncias que possam acarretar dificuldades no desenvolvimento dos serviços em relação a terceiros;
- 9.6.12.** Dar a PREFEITURA imediata ciência de fatos que possam levar à aplicação de penalidades contra a Contratada, ou mesmo à rescisão do Contrato.
- 9.7.** A substituição de qualquer integrante da equipe técnica proposta pela Contratada, durante a execução das obras/serviços, somente será admitida, a critério da PREFEITURA, mediante a comprovação de experiência equivalente ou superior do substituto proposto.
- 9.8.** Os serviços deverão desenvolver-se sempre em regime de estreito entendimento entre a Contratada, sua equipe e a Fiscalização da PREFEITURA, dispondo esta de amplos poderes para atuar no sentido do cumprimento do Contrato.
- 9.9.** Com relação ao "Diário de Ocorrências", compete à Fiscalização:
- 9.9.1.** Pronunciar-se sobre a veracidade das anotações feitas pela Contratada;
- 9.9.2.** Registrar o andamento dos serviços, tendo em vista os projetos, as especificações, o prazo e o cronograma;
- 9.9.3.** Fazer observações cabíveis decorrentes dos registros da Contratada no referido diário;
- 9.9.4.** Dar solução às consultas feitas pela Contratada, quando dirigidas à Fiscalização;
- 9.9.5.** Registrar as restrições que lhe pareçam cabíveis quanto ao desempenho da Contratada, seus prepostos e sua equipe;
- 9.9.6.** Determinar as providências cabíveis para o cumprimento dos Projetos, dos Detalhes, das Especificações e das Normas Técnicas da ABNT;
- 9.9.7.** Anotar os fatos ou alegações cujo registro se faça necessário.
- 9.10.** Reserva-se a PREFEITURA o direito de intervir nas obras/serviços quando ficar comprovada a incapacidade técnica da Contratada ou deficiência dos equipamentos e da mão de obra empregados, sem que desse ato resulte o direito de a mesma pleitear indenização, seja a que título for.
- Parágrafo Primeiro** – Em qualquer hipótese é assegurado ao CONTRATADO amplo direito de defesa nos termos da Lei Federal de licitações e contratos administrativos.



CLÁUSULA DÉCIMA – DAS PENALIDADES

10.1. A Contratada ficará sujeita, em caso de inadimplemento de suas obrigações, às penalidades previstas nos artigos 81, 86, 87 e 88 da Lei Federal nº 8.666/93, sem prejuízo da responsabilidade civil e criminal, ficando de logo estipuladas:

10.1.1. Multa de 10% (dez por cento) sobre o valor global da proposta, em caso de recusa do adjudicatário em assinar o Contrato dentro de 10 (dez) dias contados da data de sua convocação, ou não complementar a garantia, se for o caso, durante a execução do contrato;

10.1.2. Multa de 0,3% (três décimos por cento) ao dia, até o trigésimo dia de atraso, sobre o valor da etapa não cumprida do cronograma;

10.1.3. Multa de 0,7% (sete décimos por cento) sobre o valor da etapa não cumprida do cronograma, por cada dia de atraso subsequente ao trigésimo.

10.2. As multas estabelecidas nos subitens 10.1.2 e 10.1.3 serão deduzidas dos pagamentos das etapas a que correspondam ou de outros créditos relativos ao Contrato.

10.3. Além do procedimento previsto no item anterior, as importâncias devidas pela Contratada poderão ser objeto de cobrança, mediante reversão total ou parcial das garantias prestadas, em favor da Prefeitura, ou através de ação judicial em processo de execução.

10.4. Esgotados todos os prazos de entrega do objeto do Contrato que lhe tiverem sido concedidos pela PREFEITURA, a Contratada ficará automaticamente impedida de participar de novas licitações, enquanto não cumprir as obrigações antes assumidas, sem prejuízo de outras penalidades legais aplicáveis.

CLÁUSULA DÉCIMA PRIMEIRA – DA RESCISÃO

11.1 - O CONTRATANTE poderá rescindir administrativamente o presente contrato nas hipóteses previstas no artigo 78, incisos I a XII, da Lei 8.666/93, sem que caiba à CONTRATADO direito a qualquer indenização sem prejuízos das penalidades pertinentes.

CLÁUSULA DÉCIMA SEGUNDA – DA PUBLICAÇÃO

12.1 - A CONTRATANTE fica obrigada a publicar o presente contrato nos meios de publicação previstos na Lei 8.666/93, para que surta os efeitos legais.

CLÁUSULA DÉCIMA TERCEIRA – DAS OBRIGAÇÕES ASSUMIDAS E CONDIÇÕES DE HABILITAÇÃO E QUALIFICAÇÃO

13.1 - Fica o contratado obrigado a assumir durante toda a execução do contrato, em compatibilidade com as obrigações por ele assumidas, todas as condições de habilitação e qualificação exigidas na licitação, conforme art. 55, Inciso XIII da Lei 8.666/93.

CLÁUSULA DÉCIMA QUARTA – DO RECEBIMENTO DAS OBRAS

14.1 - Os recebimentos "PROVISÓRIO" e "DEFINITIVO" das obras/serviços serão efetuados de acordo com o estabelecido nos Artigos 73 e 74 da Lei Federal nº 8.666/93.

14.2. São documentos necessários para o recebimento provisório da obra:

- a) Certidão Negativa de Débito perante o INSS/CND referente à obra;
- b) Certificado de Regularidade de Situação/CRS junto ao FGTS;
- c) Certidão de Quitação com o ISS;

14.3. O RECEBIMENTO PROVISÓRIO será efetuado pela Fiscalização, mediante termo circunstanciado, no prazo de até 15 (quinze) dias da comunicação escrita da Contratada de que a obras/serviços estão concluídos.

14.4. Efetuado o RECEBIMENTO PROVISÓRIO, haverá um período de observação, máximo de 90 (noventa) dias, para cumprimento do disposto no Artigo 69 da Lei Federal nº 8.666/93, se for o caso, quando então será procedido o RECEBIMENTO DEFINITIVO mediante termo circunstanciado, elaborado por comissão designada pelo Diretor Técnico da PREFEITURA.



14.5. O "RECEBIMENTO DEFINITIVO" não isentará a Contratada das responsabilidades previstas nos Artigos 1.101 e 1.245 do Código Civil Brasileiro.

CLÁUSULA DÉCIMA QUINTA - FORO

15.1 - As partes signatárias deste Contrato elegem o Foro da Comarca de Tanque Novo, Estado da Bahia, com renúncia expressa a qualquer outro, por mais privilegiado que seja. E por estarem justas e contratadas, assinam o presente Contrato, em 02 (duas) vias de igual teor e único efeito, na presença das testemunhas abaixo.

Xxxxxx, 00 de xxxxxxxx de 0000.

PREFEITURA MUNICIPAL DE BOTUPORÁ
CONTRATANTE

XXXXXXXXXXXXXXXXXXXXXXXXXXXX
CONTRATADA

Testemunhas:

1. _____

2. _____

CPF nº _____

CPF nº _____



ANEXO II

AO PRESIDENTE DA COMISSÃO DE LICITAÇÃO MUNICIPAL PREFEITURA MUNICIPAL DE BOTUPORÁ

Modalidade de Licitação	Número
TOMADA DE PREÇOS	007/2022

Objeto: Contratação do Serviço de construção de uma escola com 06 salas, com quadra poliesportiva padrão FNDE, no Município de Botuporá/BA, conforme termos e condições contidas em Edital e seus anexos.

DADOS A CONSTAR NA PROPOSTA	
Razão Social	
CNPJ	
Endereço	
Telefone/fax	
E-mail	
Banco/Agência/Conta Corrente	
Cidade	
Nome do representante legal	
Endereço residencial do representante Legal	
Identidade do Representante Legal	
CPF do Representante Legal	
Telefones (Fixo e celular) do representante Legal	

Valor Total: R\$ 00.000.000,00 (XXXXXXXX).

Validade da Proposta: 60 (sessenta) dias

A execução do serviço licitado será no Município de Botuporá, Estado da Bahia, dentro do prazo contratual, na forma do cronograma estabelecido.

Local e data

(assinatura representante legal da empresa)

Razão Social / CNPJ - Nome do Representante Legal da empresa



ANEXO – III

Modalidade de Licitação	Número
TOMADA DE PREÇOS	007/2022

MODELO DE PROCURAÇÃO PARA A PRÁTICA DE ATOS CONCERNENTES AO CERTAME

OUTORGANTE
Razão Social: Xxxxxx Xxxxxx Xxxxxx
CNPJ: 00.000.000/0000-00
Endereço: Xxx Xxxxx Xxxxxx, 000, Bairro. Cidade/Estado. CEP: 00.000-000
Nome do Sócio (que assinará a procuração): Xxxxxx Xxxxxx Xxxxxxxx
CPF: 000.000.000-00
DI/RG: 000000000/000 Órgão Expedidor: XXX/XX

OUTORGADO
Nome: Xxxxxx Xxxxxx Xxxxxx
Qualificação: <i>nacionalidade, estado civil e profissão.</i>
CPF: 000.000.000-00
DI/RG: 000000000-00 Órgão Expedidor: XXX/XX
Endereço: Xxx Xxxxx Xxxxxx, 000, Bairro. Cidade/Estado. CEP: 00.000-000
Telefone: (00) 0000-0000
E-mail: xxxxxxxx@xxxxx.com.br

Através do presente instrumento, nomeamos e constituímos o(a) Outorgado(a), como nosso mandatário, a quem conferimos amplos poderes para praticar todos os atos relativos ao procedimento licitatório indicado acima, atribuindo-lhe poderes para apresentar proposta de preços, interpor recursos e desistir deles, contra-arrazoar, assinar contratos, negociar preços e demais condições, confessar, firmar compromissos ou acordos, receber e dar quitação e praticar todos os demais atos necessários ao desempenho dos poderes que lhe são conferidos.

Xxxxxxxx, 00 de xxxxxxxx de 2022.

(Assinatura representante legal da empresa)
Razão Social / CNPJ - Nome do Representante Legal da empresa



ANEXO IV

MODELO DE DECLARAÇÃO DE PROTEÇÃO AO TRABALHO DO MENOR

Modalidade de Licitação	Número
TOMADA DE PREÇOS	007/2022

A (nome da empresa) CNPJ, nº....., com sede à, declara, sob as penas da lei, que em suas instalações, não há realização de trabalho noturno, perigoso ou insalubre por menores de 18 anos ou a realização de qualquer trabalho por menores de 16 anos, salvo na condição de aprendiz, a partir de 14 anos.

Local xxx, 00 de xxxxxxxx de 2022.

(assinatura representante legal da empresa)

Razão Social / CNPJ - Nome do Representante Legal da empresa



ANEXO V

MODELO DE DECLARAÇÃO DE DESIMPEDIMENTO DE LICITAR

Modalidade de Licitação	Número
TOMADA DE PREÇOS	007/2022

Declaramos, sob pena de Lei, que a empresa Xxxxx Xxxxx Xxxxx, devidamente inscrita no Cadastro Nacional de Pessoa Jurídica – CNPJ sob o nº 00.000.000/0000-00 não está impedida de licitar ou contratar com a Administração direta e indireta da União, dos Estados, do Distrito Federal e dos Municípios, abrangendo inclusive as entidades com personalidade jurídica de direito privado sob controle do poder público e as fundações por ele instituídas ou mantidas.

Xxxxxxxx, 00 de xxxxxxxx de 2022.

(Assinatura representante legal da empresa)

Razão Social / CNPJ - Nome do Representante Legal da empresa



ANEXO VI

MODELO DE DECLARAÇÃO DE ATENDIMENTO ÀS EXIGÊNCIAS DO EDITAL

Modalidade de Licitação	Número
TOMADA DE PREÇOS	007/2022

(RAZÃO SOCIAL) _____ CNPJ n.º _____, sediada (endereço completo) _____, por meio de seu representante legal (ou procurador) Sr. _____, CPF _____ **DECLARA** para fins de cumprimento que **atende plenamente os requisitos de habilitação constantes do Edital.**

Xxxxxxxx, 00 de xxxxxxxx de 2022.

(Assinatura representante legal da empresa)

Razão Social / CNPJ - Nome do Representante Legal da empresa

Obs: Usar papel timbrado da empresa, incluído endereço e CNPJ



ANEXO VII

DECLARAÇÃO DE ENQUADRAMENTO COMO MICROEMPRESA OU EMPRESA DE PEQUENO PORTE

Modalidade de Licitação	Número
TOMADA DE PREÇOS	007/2022

(RAZÃO SOCIAL) _____ CNPJ n.º _____, sediada (endereço completo) _____, licitante no TOMADA DE PREÇOS supra transcrito, declara, por meio de seu representante legal infra-assinado, CPF n.º _____, sob as penas da Lei, que cumpre os requisitos legais para a qualificação como _____ (**microempresa OU empresa de pequeno porte**), na data da abertura da proposta, prescritos no art. 3º da Lei Complementar n. 123/2006, e 147/2014, bem como está apta a usufruir do tratamento favorecido

Xxxxxxxx, 00 de xxxxxxxx de 2022.

(Assinatura representante legal da empresa)

RAZÃO SOCIAL / CNPJ - Nome do Representante Legal da empresa

**ANEXO VIII****MODELO DE DECLARAÇÃO DE IDONEIDADE**

Modalidade de Licitação	Número
TOMADA DE PREÇOS	007/2022

Declaro, sob as penas da lei, para fins desta licitação que a empresa _____, não foi declarada inidônea para licitar ou contratar com a administração pública, nos termos do inciso IV, art. 87, da Lei Federal n.º 8.666/93 e suas alterações.

Xxxxxxxx, 00 de xxxxxxxx de 2022.

(Assinatura representante legal da empresa)

Razão Social / CNPJ - Nome do Representante Legal da empresa

Obs: Usar papel timbrado da empresa, incluído endereço e CNPJ



ANEXO IX

DECLARAÇÃO DE DISPOSIÇÃO DE INSTALAÇÕES, APARELHAMENTO E PESSOAL TÉCNICO.

Modalidade de Licitação	Número
TOMADA DE PREÇOS	007/2022

RAZÃO SOCIAL) _____ CNPJ n.º _____ por intermédio de seu representante legal o(a) Sr.(a) _____, portador(a) da Carteira de Identidade nº _____ e do CPF nº _____, **DECLARA** que dispõe de instalações, aparelhamento e pessoal técnico, adequados e disponíveis para a realização do objeto da licitação, **de acordo com a NR 18.**

Xxxxxxxx, 00 de xxxxxxxx de 2022.

(Assinatura representante legal da empresa)
Razão Social / CNPJ - Nome do Representante Legal da empresa

OBS: Usar papel timbrado da empresa, incluído endereço e CNPJ



ANEXO X

MODELO DE DECLARAÇÃO DE NÃO VÍNCULO COM AGENTE PÚBLICO

Modalidade de Licitação	Número
TOMADA DE PREÇOS	007/2022

Declaramos para os devidos fins que, a empresa, CNPJ N.º, com endereço na Rua, na cidade de, Estado, não possui, nem possuiu nos últimos doze meses, sócios ou administradores que sejam servidores ou agentes políticos da Prefeitura Municipal de Botuporá, bem como não possui sócio ou administrador que seja cônjuge, companheiro ou parente em linha reta, colateral ou por afinidade, até o terceiro grau de agente político da Prefeitura Municipal de Botuporá e dos agentes públicos membros da comissão de licitação.

Xxxxxxxx, 00 de xxxxxxxx de 2022.

(Assinatura)

RAZÃO SOCIAL / CNPJ - Nome do representante legal

Obs: Usar papel timbrado da empresa, incluído endereço e CNPJ



Ministério da Educação
Fundo Nacional de Desenvolvimento da Educação
Coordenação Geral de Infra-Estrutura - CGEST



MEMORIAL DESCRITIVO E ESPECIFICAÇÕES TÉCNICAS

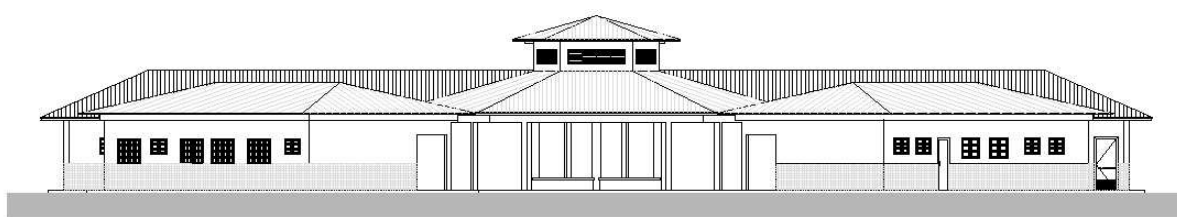

PROJETO ESPAÇO EDUCATIVO RURAL e URBANO 6 SALAS DE AULA



Ministério da Educação
Fundo Nacional de Desenvolvimento da Educação
Coordenação Geral de Infra-Estrutura - CGEST



SUMÁRIO

1	INTRODUÇÃO	4
1.1	INTRODUÇÃO	5
1.2	OBJETIVO DO DOCUMENTO	5
2	ARQUITETURA	6
2.1	CONSIDERAÇÕES GERAIS	7
2.2	PARÂMETROS DE IMPLANTAÇÃO	7
2.3	PARÂMETROS FUNCIONAIS E ESTÉTICOS	8
2.4	ESPAÇOS DEFINIDOS E DESCRIÇÃO DOS AMBIENTES	9
2.5	ACESSIBILIDADE	10
2.6	REFERÊNCIAS NORMATIVAS	10
3	SISTEMA CONSTRUTIVO	11
3.1	CARACTERIZAÇÃO DO SISTEMA CONSTRUTIVO	12
3.2	AMPLIAÇÕES E ADEQUAÇÕES	12
3.3	VIDA UTIL DO PROJETO	13
3.4	REFERÊNCIAS NORMATIVAS	13
4	ELEMENTOS CONSTRUTIVOS	14
4.1	SISTEMA ESTRUTURAL	15
4.1.1	Considerações Gerais	15
4.1.2	Caracterização e Dimensão dos Componentes	15
4.1.3	Sequência de execução	16
4.1.4	Normas Técnicas relacionadas.....	17
4.2	PAREDES OU PAINÉIS DE VEDAÇÃO	17
4.2.1	Alvenaria de Blocos Cerâmicos	17
4.2.2	Vergas e Contra-vergas em concreto	19
4.2.3	Fechamento de Fachada em Telha Metálica Trapezoidal Perfurada	19
4.3	ESTRUTURAS DE COBERTURAS	20
4.3.1	Madeiramento do Telhado	20
4.3.2	Estrutura Metálica.....	20
4.4	COBERTURAS	25
4.4.1	Telhas Cerâmicas.....	25
4.4.2	Telhas Metálicas Trapezoidais Galvanizadas	25



Ministério da Educação
Fundo Nacional de Desenvolvimento da Educação
Coordenação Geral de Infra-Estrutura - CGEST



4.4.3	Rufos Metálicos	26
4.4.4	Calhas Metálicas	27
4.4.5	Pingadeiras em Concreto	27
4.5	ESQUADRIAS	28
4.5.2	Portas de Madeira	29
4.5.3	Telas de Proteção em Nylon.....	30
4.6	IMPERMEABILIZAÇÕES	31
4.6.1	Manta Asfáltica	31
4.7	ACABAMENTOS/REVESTIMENTOS.....	31
4.7.1	Pintura de Superfícies Metálicas.....	32
4.7.2	Paredes externas – Pintura Acrílica.....	32
4.7.3	Paredes externas – Cerâmica 10cmx10cm.....	33
4.7.4	Paredes internas - áreas secas	34
4.7.5	Paredes internas – áreas molhadas	35
4.7.6	Caracterização e Dimensões do Material:	35
4.7.7	Piso em Cerâmica 40x40 cm	36
4.7.8	Soleira em granito.....	37
4.7.9	Peitoril em granito.....	38
4.7.10	Piso em Cimento desempenado	38
4.7.11	Piso Tátil – Direcional e de Alerta.....	39
4.7.12	Piso industrial polido	40
4.7.13	Tetos – Pintura.....	42
4.7.14	Louças	43
4.7.15	Metais / Plásticos	43
4.7.16	Bancadas e Prateleiras em granito.....	44
4.7.17	Elementos Metálicos	45
4.8	PAISAGISMO E ÁREAS EXTERNAS	46
4.8.1	Forração de Grama	46
5	HIDRÁULICA	48
5.1	INSTALAÇÕES DE ÁGUA FRIA.....	49
5.1.1	Sistema de Abastecimento	49
5.1.2	Ramal Predial.....	49
5.1.3	Reservatório	49
5.1.4	Normas Técnicas relacionadas.....	49
5.2	INSTALAÇÕES DE ESGOTO SANITÁRIO	50
5.2.1	Subsistema de Coleta e Transporte.....	50
5.2.2	Subsistema de Ventilação	51
5.2.3	Solução Individual de Destinação de Esgotos Sanitários.....	51
5.2.4	Normas Técnicas Relacionadas	51
5.3	INSTALAÇÕES DE GÁS COMBUSTÍVEL	52
5.3.1	Normas Técnicas Relacionadas	52
5.4	SISTEMAS DE PROTEÇÃO CONTRA INCÊNDIO.....	52
5.4.1	Normas Técnicas Relacionadas	53



Ministério da Educação
Fundo Nacional de Desenvolvimento da Educação
Coordenação Geral de Infra-Estrutura - CGEST



6	ELÉTRICA.....	54
6.1	INSTALAÇÕES ELÉTRICAS	55
6.1.1	Normas Técnicas Relacionadas	55
6.2	TABELA DE DIMENSÕES E ÁREAS.....	57
6.3	TABELA DE REFERENCIA DE CORES E ACABAMENTOS	58
6.4	TABELA DE ESPECIFICAÇÕES DE LOUÇAS E METAIS	61
6.5	TABELA DE ESQUADRIAS	63
6.6	LISTAGEM DE DOCUMENTOS	65



Ministério da Educação
Fundo Nacional de Desenvolvimento da Educação
Coordenação Geral de Infra-Estrutura - CGEST



1 INTRODUÇÃO



Ministério da Educação
Fundo Nacional de Desenvolvimento da Educação
Coordenação Geral de Infra-Estrutura - CGEST



1.1 INTRODUÇÃO

O presente projeto destina-se à orientação para a construção de escola de um pavimento com 06 salas de aula, Espaço Educativo Rural e Urbano de 06 Salas de Aula, a ser implantada nas diversas regiões do Brasil. O Ministério da Educação, através do FNDE presta assistência financeira aos municípios, com caráter suplementar, objetivando a construção e o aparelhamento destas escolas.

1.2 OBJETIVO DO DOCUMENTO

O memorial descritivo, como parte integrante de um projeto executivo, tem a finalidade de caracterizar criteriosamente todos os materiais e componentes envolvidos, bem como toda a sistemática construtiva utilizada. Tal documento relata e define integralmente o projeto executivo e suas particularidades.

Constam do presente memorial descritivo a descrição dos elementos constituintes do **projeto arquitetônico**, com suas respectivas sequências executivas e especificações. Constam também do Memorial a citação de leis, normas, decretos, regulamentos, portarias, códigos referentes à construção civil, emitidos por órgãos públicos federais, estaduais e municipais, ou por concessionárias de serviços públicos.



Ministério da Educação
Fundo Nacional de Desenvolvimento da Educação
Coordenação Geral de Infra-Estrutura - CGEST



2 ARQUITETURA



Ministério da Educação
Fundo Nacional de Desenvolvimento da Educação
Coordenação Geral de Infra-Estrutura - CGEST



2.1 CONSIDERAÇÕES GERAIS

O Projeto Espaço Educativo Urbano e Rural de 06 Salas de Aula, tem capacidade de atendimento de até 360 alunos, em dois turnos (matutino e vespertino), e 180 alunos em período integral. A proposta básica refere-se a uma edificação simples e racionalizada, atendendo aos critérios básicos para o funcionamento das atividades de ensino e aprendizagem. No Espaço Educativo Urbano e Rural de 06 Salas de Aula, o dimensionamento dos ambientes atende, sempre que possível, as recomendações técnicas do FNDE.

A técnica construtiva adotada é simples, possibilitando a construção do edifício escolar em qualquer região do Brasil, adotando materiais facilmente encontrados no comércio e não necessitando de mão-de-obra especializada.

As vedações são em alvenaria de tijolo furado revestido e a estrutura em concreto armado. A cobertura será em telha cerâmica em quatro águas, com estrutura do telhado em madeira. O conjunto da edificação é formado por três blocos distintos, sendo 1(um) central e 3 (três) periféricos, conectados por passarelas de ligação, além da quadra coberta com vestiário. Para o revestimento do piso, especificou-se cerâmica resistente à abrasão, facilitando ainda a limpeza do local. Do mesmo modo, as salas de aula e a fachada são revestidas com um barrado cerâmico, protegendo a parede da umidade e dos impactos. O revestimento interno de áreas molhadas com cerâmica facilita a limpeza e visa reduzir os problemas de execução e manutenção. As portas são especificadas em madeira pintada ou alumínio. A maior parte das esquadrias é do tipo basculante, em alumínio. A opção possibilita regular a ventilação natural e fornece mais segurança à escola.

Foi considerada como ideal a implantação das escolas do Espaço Educativo Urbano e Rural de 06 Salas de Aula, em terreno retangular com medidas de 80m de largura por 50m de profundidade e declividade máxima de 3%.

2.2 PARÂMETROS DE IMPLANTAÇÃO

Para definir a implantação do projeto no terreno a que se destina, devem ser considerados alguns parâmetros indispensáveis ao adequado posicionamento que irá privilegiar a edificação das melhores condições:

- **Características do terreno:** avaliar dimensões, forma e topografia do terreno, existência de vegetação, mananciais de água e etc.

- **Localização do terreno:** privilegiar localização próxima a demanda existente, com vias de acesso fácil, evitando localização próxima a zonas industriais, vias de grande tráfego ou zonas de ruído; Garantir a relação harmoniosa da construção com o entorno, visando o conforto ambiental dos seus usuários (conforto higrotérmico, visual, acústico, olfativo/qualidade do ar);

- **Adequação da edificação aos parâmetros ambientais:** adequação térmica, à insolação, permitindo ventilação e iluminação natural adequadas nos ambientes;

- **Adequação ao clima regional:** considerar as diversas características climáticas em função da cobertura vegetal do terreno, das superfícies de água, dos ventos, do sol e de vários outros elementos que compõem a paisagem, a fim de antecipar futuros problemas relativos ao conforto dos usuários;

- **Características do solo:** conhecer o tipo de solo presente no terreno possibilitando dimensionar corretamente as fundações para garantir segurança e economia na construção do edifício. Para a escolha correta do tipo de fundação, é necessário conhecer as características mecânicas e de composição do solo, mediante ensaios de pesquisas e sondagem de solo;



Ministério da Educação
Fundo Nacional de Desenvolvimento da Educação
Coordenação Geral de Infra-Estrutura - CGEST



- **Topografia:** Fazer o levantamento topográfico do terreno observando atentamente suas características procurando identificar as prováveis influências do relevo sobre a edificação, sobre aspectos de fundações e de escoamento das águas superficiais;

- **Localização da Infraestrutura:** Avaliar a melhor localização da edificação com relação aos alimentadores das redes públicas de água, energia elétrica e esgoto, neste caso, deve-se preservar a salubridade das águas dos mananciais utilizando-se fossas sépticas, quando necessárias, localizadas a uma distância de no mínimo 300m dos mananciais.

- **Orientação da edificação:** buscar a orientação ótima da edificação, atendendo tanto aos requisitos de conforto ambiental e dinâmica de utilização do edifício quanto à minimização da carga térmica e conseqüente redução do consumo de energia elétrica. A correta orientação deve levar em conta o direcionamento dos ventos favoráveis, considerando-se a temperatura média no verão e inverno característica de cada Município.

2.3 PARÂMETROS FUNCIONAIS E ESTÉTICOS

Para a elaboração do projeto e definição do partido arquitetônico foram condicionantes alguns parâmetros, a seguir relacionados:

- **Programa arquitetônico** – elaborado com base no número de usuários e nas necessidades operacionais cotidianas básicas de uma unidade escolar de pequeno porte;

- **Volumetria do bloco** – Derivada do dimensionamento dos ambientes e da tipologia de coberturas adotada, a volumetria é elemento de identidade visual do projeto;

- **Áreas e proporções dos ambientes internos** – Os ambientes internos foram pensados sob o ponto de vista do usuário. Os conjuntos funcionais do edifício são compostos por salas de aula e atividades, ambientes administrativos e de serviço;

- **Layout** – O dimensionamento dos ambientes internos foi realizado levando-se em consideração os equipamentos e mobiliário adequados ao bom funcionamento da escola;

- **Tipologia das coberturas** – foi adotada solução simples de telhado em quatro águas, para a maioria dos blocos, de fácil execução em consonância com o sistema construtivo adotado. Foi adotado beiral, que ameniza a incidência solar direta sobre a fachada, diminuindo a carga térmica incidente no interior dos espaços. Do mesmo modo, o uso de laje de ferro, na maioria dos ambientes, impede a transferência direta do calor oriundo da cobertura, através de um colchão de ar;

- **Esquadrias** – foram dimensionadas levando em consideração os requisitos mínimos de iluminação e ventilação natural em ambientes escolares. O posicionamento das janelas viabiliza uma ventilação cruzada nas salas de aula, amenizando assim o calor em áreas mais quentes do país.

- **Elementos arquitetônicos de identidade visual** – elementos marcantes do partido arquitetônico, como pórticos, volumes, revestimentos e etc. Eles permitem a identificação da tipologia Espaço Educativo Urbano e Rural de 04 Salas de Aula;

- **Funcionalidade dos materiais de acabamentos** – os materiais foram especificados levando em consideração os seus requisitos de uso e aplicação: intensidade e característica do uso, conforto antropodinâmico, exposição a agentes e intempéries;



Ministério da Educação
Fundo Nacional de Desenvolvimento da Educação
Coordenação Geral de Infra-Estrutura - CGEST



- **Especificações das cores de acabamentos** – foram adotadas cores que privilegiassem atividades escolares e trouxessem conforto ao ambiente de aprendizagem;
- **Especificações das louças e metais** – para a especificação destes foi considerada a tradição, a facilidade de instalação/uso e a existência dos mesmos em várias regiões do país. Foram observadas as características físicas, durabilidade, racionalidade construtiva e facilidade de manutenção.

2.4 ESPAÇOS DEFINIDOS E DESCRIÇÃO DOS AMBIENTES

Os edifícios tipo Espaço Educativo Urbano e Rural de 04 Salas de Aula são térreos e possuem 4 blocos construídos, além da quadra coberta com vestiário. Os ambientes de cada bloco são acessados e se conectam pelo pátio coberto. Na área externa estão, o castelo d'água, a área de estacionamento e o bicicletário. Os blocos são compostos pelos seguintes ambientes:

Bloco Administrativo:

- Almoxarifado;
- Arquivo
- Circulação;
- Diretoria;
- Secretaria;
- Sala de professores;
- Sanitários adultos: masculino e feminino.

Bloco de Serviços:

- Área de Serviço;
 - Área de recepção e pré-lavagem de alimentos.
- Área de Serviço externa:
 - Central GLP;
 - Depósito de lixo orgânico e reciclável;
- Circulação;
- Depósito;
- Despensa;
- Cozinha:
 - Bancada de preparo de carnes;
 - Bancada de preparo de legumes e verduras;
 - Bancada de preparo de sucos, lanches e sobremesas;
 - Bancada de lavagem de louças sujas;
 - Área de Cocção;
 - Balcão de passagem de alimentos prontos;
 - Balcão de recepção de louças sujas;
- Vestiário masculino;
- Sanitário Feminino
- Sanitário Masculino

Bloco Pedagógico:

- Biblioteca / Informática
- Salas de Aula;
- Circulação



Ministério da Educação
Fundo Nacional de Desenvolvimento da Educação
Coordenação Geral de Infra-Estrutura - CGEST



Pátio Coberto:

Espaço de integração entre diversas atividades e faixas etárias, onde se localiza o refeitório.

Quadra Coberta:

Quadra poliesportiva coberta com vestiários masculino e feminino e sanitário de PNE.

2.5 ACESSIBILIDADE

Com base no artigo 80 do Decreto Federal N.º 5.296, de 2 de Dezembro de 2004, a acessibilidade é definida como “Condição para utilização, com segurança e autonomia, total ou assistida, dos espaços, mobiliários e equipamentos urbanos, das edificações, dos serviços de transporte e dos dispositivos, sistemas e meios de comunicação e informação, por pessoa portadora de deficiência ou com mobilidade reduzida”.

O projeto arquitetônico baseado na norma ABNT NBR 9050 Acessibilidade a edificações, mobiliário, espaços e equipamentos urbanos, prevê além dos espaços com dimensionamentos adequados, todos os equipamentos de acordo com o especificado na norma, tais como: barras de apoio, equipamentos sanitários, sinalizações visuais e táteis.

Tendo em vista a legislação vigente sobre o assunto, o projeto prevê:

- **Rampa** de acesso, que deve adequar-se à topografia do terreno escolhido;
- **Piso tátil** direcional e de alerta perceptível por pessoas com deficiência visual;
- **Sanitários** (feminino e masculino) para portadores de necessidade especiais;

Observação: Os sanitários contam com bacia sanitária específica para estes usuários, bem como barras de apoio nas paredes e nas portas para a abertura / fechamento de cada ambiente.

2.6 REFERÊNCIAS NORMATIVAS

- ABNT NBR 9050, *Acessibilidade a edificações, mobiliário, espaços e equipamentos urbanos*.



Ministério da Educação
Fundo Nacional de Desenvolvimento da Educação
Coordenação Geral de Infra-Estrutura - CGEST



3 SISTEMA CONSTRUTIVO



Ministério da Educação
Fundo Nacional de Desenvolvimento da Educação
Coordenação Geral de Infra-Estrutura - CGEST



3.1 CARACTERIZAÇÃO DO SISTEMA CONSTRUTIVO

Em virtude do grande número de municípios a serem atendidos e da maior agilidade na análise de projeto e fiscalização de convênios e obras, optou-se pela utilização de um projeto-padrão. Algumas das premissas deste projeto padrão têm aplicação direta no sistema construtivo adotado:

- Definição de um modelo que possa ser implantado em qualquer região do território brasileiro, considerando-se as diferenças climáticas, topográficas e culturais;
- Facilidade construtiva, com modelo e técnica construtivos amplamente difundidos;
- Garantia de acessibilidade aos portadores de necessidades especiais em consonância com a ABNT NBR 9050;
- Utilização de materiais que permitam a perfeita higienização e fácil manutenção;
- Obediência à legislação pertinente e normas técnicas vigentes no que tange à construção, saúde e padrões educacionais estabelecidos pelo FNDE/MEC;
- O emprego adequado de técnicas e de materiais de construção, valorizando as reservas regionais com enfoque na sustentabilidade.

Levando-se em conta esses fatores e como forma de simplificar a execução da obra em todas as regiões do país, o sistema construtivo adotado foi o convencional, a saber:

- Estrutura de concreto armado;
- Alvenaria de tijolos com 08 furos (dimensões nominais: 19x19x09cm, conforme NBR 7171);
- Telhas de barro sobre estrutura de cobertura em madeira.

3.2 AMPLIAÇÕES E ADEQUAÇÕES

Devido a características do sistema construtivo adotado, eventuais ampliações e adequações ao projeto podem ser facilmente executadas.

- **Acréscimos:**

A edificação foi concebida para contemplar as necessidades dos usuários previstos. Eventuais ampliações devem ter sua necessidade cuidadosamente julgada. Quaisquer ampliações devem obedecer ao código de obras local, bem como as normas de referência citadas neste memorial descritivo.

Ampliações horizontais, desde que em consonância com o permitido no código de obras vigente, poderão ser feitas utilizando-se preferencialmente do mesmo sistema construtivo descrito acima. A edificação foi concebida para um pavimento, portanto ampliações verticais não foram previstas.

- **Demolições:**

As demolições de componentes, principalmente, elementos de vedação vertical, devem ser cuidadosamente feitas, após consulta ao projeto existente. A demolição de vedações deve levar em consideração o projeto estrutural, evitando-se danos e comprometimento da estrutura.



Ministério da Educação
Fundo Nacional de Desenvolvimento da Educação
Coordenação Geral de Infra-Estrutura - CGEST



• **Substituições:**

Os componentes da edificação, conforme descritos no item **4.Elementos Construtivos**, podem ser facilmente encontrados em diversas regiões do país. A substituição de quaisquer dos mesmos, deve ser feita com consulta prévia ao projeto existente, para confirmação de dados relativos aos componentes.

3.3 VIDA ÚTIL DO PROJETO

Sistema	Vida Útil mínima (anos)
Estrutura	≥ 50
Pisos Internos	≥ 13
Vedação vertical externa	≥ 40
Vedação vertical externa	≥ 20
Cobertura	≥ 20
Hidrossanitário	≥ 20

3.4 REFERÊNCIAS NORMATIVAS

- Práticas de Projeto, *Construção e Manutenção de Edifícios Públicos Federais*, SEAP - Secretaria de Estado de Administração e do Patrimônio;
- Códigos, Leis, Decretos, Portarias e Normas Federais, Estaduais e Municipais, inclusive normas de concessionárias de serviços públicos;
- ABNT NBR 5674, *Manutenção de edificações – Procedimento*.



Ministério da Educação
Fundo Nacional de Desenvolvimento da Educação
Coordenação Geral de Infra-Estrutura - CGEST



4 ELEMENTOS CONSTRUTIVOS



Ministério da Educação
Fundo Nacional de Desenvolvimento da Educação
Coordenação Geral de Infra-Estrutura - CGEST



4.1 SISTEMA ESTRUTURAL

4.1.1 Considerações Gerais

Neste item estão expostas algumas considerações sobre o sistema estrutural adotado, composto de elementos estruturais em concreto armado. Para maiores informações sobre os materiais empregados, dimensionamento e especificações, deverá ser consultado o projeto executivo de estruturas.

Quanto à resistência do concreto adotada:

Estrutura	FCK (MPa)
Vigas	25 MPa
Pilares	25 MPa
Lajes	25 MPa
Sapatas	25 MPa

4.1.2 Caracterização e Dimensão dos Componentes

4.1.2.1 Fundações

A escolha do tipo de fundação mais adequado para uma edificação é função das cargas da edificação e da profundidade da camada resistente do solo. O projeto padrão fornece as cargas da edificação, porém as resistências de cada tipo de solo serão diferentes para cada terreno. O FNDE fornece um projeto de fundações básico, baseado em previsões de cargas e dimensionamento e o Ente federado requerente, deve utilizando-se ou não do projeto básico oferecido pelo FNDE, desenvolver o seu próprio projeto executivo de fundações, em total obediência às prescrições das Normas próprias da ABNT. O projeto executivo confirmará ou não as previsões de cargas e dimensionamento fornecidas no projeto básico e caso haja divergências, o projeto executivo de fundações elaborado deverá ser apresentado para validação do FNDE, através de sua inserção no Sistema Integrado de Monitoramento de execução e controle - SIMEC.

Deverá ser adotada uma solução de fundações compatível com a intensidade das cargas, a capacidade de suporte do solo e a presença do nível d'água. Com base na combinação destas análises optar-se-á pelo tipo que tiver o menor custo e o menor prazo de execução.

4.1.2.2 Fundações Superficiais ou diretamente apoiadas

Desde que seja tecnicamente viável, a fundação direta é uma opção interessante, pois, no aspecto técnico tem-se a facilidade de inspeção do solo de apoio aliado ao controle de qualidade do material no que se refere à resistência e aplicação.

As sapatas deverão ser dimensionadas de acordo com as cargas na fundação fornecidas pelo cálculo da estrutura e pela capacidade de suporte do terreno, que deverá ser determinada através de ensaios para cada terreno onde a edificação será executada.



Ministério da Educação
Fundo Nacional de Desenvolvimento da Educação
Coordenação Geral de Infra-Estrutura - CGEST



4.1.2.3 Fundações profundas

Quando o solo compatível com a carga da edificação se encontra a mais de 3m de profundidade é necessário recorrer às fundações profundas, tipo estaca, elementos esbeltos, implantados no solo por meio de percussão ou pela prévia perfuração do solo com posterior concretagem, que dissipam a carga proveniente da estrutura por meio de resistência lateral e resistência de ponta.

No projeto, é fornecido o cálculo estrutural na modalidade estaca escavada, para uma carga admissível de 0,2 MPa (2 kg/cm²).

4.1.2.4 Vigas

Vigas em concreto armado moldado in loco com altura média aproximada 40 cm.

4.1.2.5 Pilares

Pilares em concreto armado moldado in loco de dimensões aproximadas 20x20cm e 12x40cm.

4.1.2.6 Lajes

É utilizada laje pré-moldada de altura média aproximada de 15 cm.

4.1.3 Sequência de execução

4.1.3.1 Fundações

4.1.3.1.1 Movimento de Terra:

Para levantamento dos volumes de terra a serem escavados e/ou aterrados, devem ser utilizadas as curvas de nível referentes aos projetos de implantação de cada edificação. A determinação dos volumes deverá ser realizada através de seções espaçadas entre si, tanto na direção vertical quanto horizontal. O volume de aterro deverá incluir os aterros necessários para a implantação da obra, bem como o aterro do caixão.

4.1.3.1.2 Lançamento do Concreto:

Antes do lançamento do concreto para confecção dos elementos de fundação, as cavas deverão estar limpas e isentas de quaisquer materiais que sejam nocivos ao concreto, tais como, madeira, solo carreado por chuvas, etc. Em caso de existência de água nas valas da fundação, deverá haver total esgotamento, não sendo permitida sua concretagem antes dessa providência. O fundo da vala deverá ser recoberto com uma camada de brita de aproximadamente 3 cm e, posteriormente, com uma camada de concreto simples de pelo menos 5 cm. Em nenhuma hipótese os elementos serão concretados usando o solo diretamente como fôrma lateral.



Ministério da Educação
Fundo Nacional de Desenvolvimento da Educação
Coordenação Geral de Infra-Estrutura - CGEST



4.1.3.2 Vigas

Para a execução de vigas de fundações (baldrame) deverão ser tomadas as seguintes precauções: na execução das formas estas deverão estar limpas para a concretagem, e colocadas no local escavado de forma que haja facilidade na sua remoção. Não será admitida a utilização da lateral da escavação como delimitadora da concretagem das sapatas. Antes da concretagem, as formas deverão ser molhadas até a saturação. A concretagem deverá ser executada conforme os preceitos da norma pertinente. A cura deverá ser executada conforme norma para se evitar a fissuração da peça estrutural.

4.1.3.3 Pilares

As formas dos pilares deverão ser apuradas e escoradas apropriadamente, utilizando-se madeira de qualidade, sem a presença de desvios dimensionais, fendas, arqueamento, encurvamento, perfuração por insetos ou podridão. Antes da concretagem, as formas deverão ser molhadas até a saturação. A concretagem deverá ser executada conforme os preceitos da norma pertinente. A cura deverá ser executada conforme norma pertinente para se evitar a fissuração da peça estrutural.

4.1.3.4 Lajes

O escoramento das lajes deverá ser executado com escoras de madeira de primeira qualidade ou com escoras metálicas, sendo as últimas mais adequadas. As formas deverão ser molhadas até a saturação, antes da concretagem. Após a concretagem a cura deverá ser executada para se evitar a retração do concreto e fissuração da superfície. A desforma deverá seguir os procedimentos indicados em norma.

4.1.4 Normas Técnicas relacionadas

- ABNT NBR 5738, *Concreto – Procedimento para moldagem e cura de corpos-de-prova*;
- ABNT NBR 5739, *Concreto – Ensaios de compressão de corpos-de-prova cilíndricos*;
- ABNT NBR 6118, *Projeto de estruturas de concreto – Procedimentos*;
- ABNT NBR 7212, *Execução de concreto dosado em central*;
- ABNT NBR 8522, *Concreto – Determinação do módulo estático de elasticidade à compressão*;
- ABNT NBR 8681, *Ações e segurança nas estruturas – Procedimento*;
- ABNT NBR 14931, *Execução de estruturas de concreto – Procedimento*;

4.2 PAREDES OU PAINÉIS DE VEDAÇÃO

4.2.1 Alvenaria de Blocos Cerâmicos

4.2.1.1 Caracterização e Dimensões do Material:

Tijolos cerâmicos de oito furos 19x19x10cm, de primeira qualidade, bem cozidos, leves, sonoros, duros, com as faces planas, cor uniforme;



Ministério da Educação
Fundo Nacional de Desenvolvimento da Educação
Coordenação Geral de Infra-Estrutura - CGEST



- Largura: 19 cm; Altura: 19 cm; Profundidade 10 ou 11,5 cm;

4.2.1.2 Sequência de execução:

Deve-se começar a execução das paredes pelos cantos, se assentado os blocos em amarração. Durante toda a execução, o nível e o prumo de cada fiada devem ser verificados. Os blocos devem ser assentados com argamassa de cimento, areia e “vedalit” e revestidas conforme especificações do projeto de arquitetura.

4.2.1.3 Conexões e interfaces com os demais elementos construtivos

O encontro da alvenaria com as vigas superiores (encunhamento) deve ser feito com tijolos cerâmicos maciços, levemente inclinados (conforme figura abaixo), somente uma semana após a execução da alvenaria.

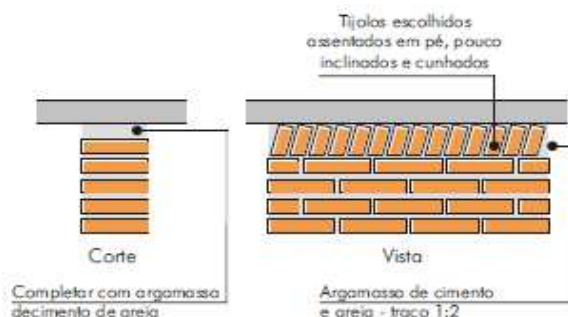

4.2.1.4 Aplicação no Projeto e Referências com os Desenhos:

Todas as paredes internas e externas

- Referências: **6Q-ARQ-PLB-GER0-02_R01** - Planta Baixa - Acessibilidade

6Q-ARQ-PLA-PDG0-09_10_R01 – Planta Baixa, Cortes e Fachadas (Bloco Pedagógico)

6Q-ARQ-PLA-ADM0-11_R01 – Planta Baixa, Cortes e Fachadas (Bloco Administrativo)

6Q-ARQ-PLA-SER0-12_R01 – Planta Baixa, Cortes e Fachadas (Bloco de Serviço)

4.2.1.5 Normas Técnicas relacionadas:

- _ ABNT NBR 7170, *Tijolo maciço cerâmico para alvenaria*;
- _ ABNT NBR 8041, *Tijolo maciço para alvenaria – Forma e dimensões – Padronização*;
- _ ABNT NBR 8545, *Execução de alvenaria sem função estrutural de tijolos e blocos cerâmicos – Procedimento*;
- _ ABNT NBR 15270-1, *Componentes cerâmicos - Parte 1: Blocos cerâmicos para alvenaria de vedação - Terminologia e requisitos*;



Ministério da Educação
Fundo Nacional de Desenvolvimento da Educação
Coordenação Geral de Infra-Estrutura - CGEST



4.2.2 Vergas e Contra-vergas em concreto

4.2.2.1 Características e Dimensões do Material

As vergas serão de concreto, com dimensões aproximadas 0,10m x 0,10m (altura e espessura), e comprimento variável, embutidas na alvenaria.

4.2.2.2 Seqüência de execução:

Estes elementos deverão ser embutidos na alvenaria, apresentando comprimento de 0,30m mais longo em relação aos dois lados de cada vão. Caso, por exemplo, a janela possua 1,20m de largura, a verga e contra-verga terão comprimento de 1,80m.

4.2.2.3 Aplicação no Projeto e Referências com os Desenhos:

Em todas as interfaces entre esquadrias e parede do projeto.

- Referências: **6Q-ARQ-PLB-GER0-02_R01** - Planta Baixa - Acessibilidade

6Q-ARQ-PLA-PDG0-09_10_R01 – Planta Baixa, Cortes e Fachadas (Bloco Pedagógico)

6Q-ARQ-PLA-ADM0-11_R01 – Planta Baixa, Cortes e Fachadas (Bloco Administrativo)

6Q-ARQ-PLA-SER0-12_R01 – Planta Baixa, Cortes e Fachadas (Bloco de Serviço)

4.2.3 Fechamento de Fachada em Telha Metálica Trapezoidal Perfurada

4.2.3.1 Características e Dimensões do Material

Telhas perfuradas em aço galvanizado, (grau B - 260g de zinco / m²), perfil trapezoidal, bordas uniformes, para aplicação em fachadas e elementos de vedação vertical, com pintura eletrostática azul nas duas faces.

- Pannel: 25 mm(altura) x 1.000 mm(largura útil) x 0.65 ou 0.80 mm(espessura). As dimensões totais e modulação na instalação devem seguir o projeto arquitetônico;

- Modelo de Referencia: Grupotelhas Trapézio 35 Perfurada

Ou Tuper Telhas TPR Perfurada 25

4.2.3.2 Seqüência de execução:

Para a instalação dos painéis, deverão ser fixadas as guias e montantes, inferior e superior, previamente pintados, através de aparafusamento nos pilares metálicos. Os painéis de telha deverão ser aparafusados em seqüência. O manual de instalação detalhado do fabricante deverá ser consultado.

4.2.3.3 Aplicação no Projeto e Referências com os Desenhos:

Nos fechamentos laterais do volume da Quadra Coberta, conforme indicação de projeto.

- Referências: **6Q-ARQ-PLA-QDA0-18_R01** – Fachadas Quadra



Ministério da Educação
Fundo Nacional de Desenvolvimento da Educação
Coordenação Geral de Infra-Estrutura - CGEST



4.3 ESTRUTURAS DE COBERTURAS

4.3.1 Madeiramento do Telhado

4.3.1.1 Características e Dimensões do Material

Madeiramento do telhado em Peroba ou espécies de madeira apropriadas, conforme Classificação de Uso, construção pesada interna.

Nome da peça	Dimensões da Seção Transversal em cm
Tesouras	6x12
Terças	6x12
Caibros	5x6
Ripas	1,5x5

4.3.1.2 Referência com os desenhos do projeto executivo

Estrutura de cobertura de toda a edificação, exceto pela quadra coberta, conforme especificação em projeto.

- Referências: **6Q-ARQ-COB-GER0-06_R01** – Cobertura
- 6Q-ARQ-PLA-PDG0-09_10_R01** – Planta Baixa, Cortes e Fachadas (Bloco Pedagógico)
- 6Q-ARQ-PLA-ADM0-11_R01** – Planta Baixa, Cortes e Fachadas (Bloco Administrativo)
- 6Q-ARQ-PLA-SER0-12_R01** – Planta Baixa, Cortes e Fachadas (Bloco de Serviço)
- 6Q-ARQ-PLA-PAC0-13_R01** – Planta Baixa, Cortes e Fachadas (Pátio Coberto)
- 6Q-ARQ-PCD-PAS0-14_R01** – Planta Baixa, Cortes e Detalhes (Passarelas)

4.3.1.3 Normas Técnicas relacionadas

- _ ABNT NBR 7190, Projeto de Estruturas de Madeira;
- _ ABNT NBR 7203, Madeira Beneficiada;

4.3.2 Estrutura Metálica

4.3.2.1 Características e Dimensões do Material

São utilizadas estruturas metálicas compostas por treliças, terças metálicas e posteriormente das telhas metálicas leves.

O tipo de aço a ser adotado nos projetos de estruturas metálicas deverá ser tipo ASTM A-36 ou ASTM A572 gr50. Parafusos para ligações principais – ASTM A325 – galvanizado a fogo;

Parafusos para ligações secundárias – ASTM A307-galvanizado a fogo;

Eletrodos para solda elétrica – AWS-E70XX;

Barras redondas para correntes – ASTM A36;



Ministério da Educação
Fundo Nacional de Desenvolvimento da Educação
Coordenação Geral de Infra-Estrutura - CGEST



Chumbadores para fixação das chapas de base – ASTM A36;

Perfis de chapas dobradas – ASTM A36;

4.3.2.1.1 Condicionantes para Detalhamento, Fabricação e Montagem:

A partir dos documentos fornecidos pelo FNDE (Projetos, Especificações e Memoriais), o fornecedor deverá preparar o conjunto denominado “Detalhamento para Execução” das estruturas metálicas que compõe o projeto.

Condições Gerais referência para a execução:

O fabricante da estrutura metálica poderá substituir os perfis que indicados nos Documentos de PROJETO de fato estejam em falta na praça. Sempre que ocorrer tal necessidade, os perfis deverão ser substituídos por outros, constituídos do mesmo material, e com estabilidade e resistência equivalentes às dos perfis iniciais.

Em qualquer caso, a substituição de perfis deverá ser previamente submetida à aprovação da FISCALIZAÇÃO, principalmente quando perfis laminados tenham que ser substituídos por perfis de chapa dobrados.

Caberá ao fabricante da estrutura metálica a verificação da suficiência da secção útil de peças tracionadas ou fletidas providas de conexão parafusadas ou de furos para qualquer outra finalidade.

Todas as conexões deverão ser calculadas e detalhadas a partir das informações contidas nos Documentos de PROJETO.

As conexões de oficinas poderão ser soldadas ou parafusadas, prévio critério estabelecido entre FISCALIZAÇÃO E FABRICANTE. As conexões de campo deverão ser parafusadas.

As conexões de barras tracionadas ou comprimidas das treliças ou contraventamento deverão ser dimensionadas de modo a transmitir o esforço solicitante indicado nos Documentos de PROJETO, e sempre respeitando o mínimo de 3000 kg ou metade do esforço admissível na barra.

Para as barras fletidas as conexões deverão ser dimensionadas para os valores de força cortante indicados nos Documentos de PROJETO, e sempre respeitando o mínimo de 75% de força cortante admissível na barra; havendo conexões a momento fletor, aplicar-se-á critério semelhante.

Todas as conexões soldadas na oficina deverão ser feitas com solda de ângulo, exceto quando indicado nos Documentos de DETALHAMENTO PARA EXECUÇÃO.

Quando for necessária solda de topo, esta deverá ser de penetração total. Todas as soldas de importância deverão ser feitas na oficina, não sendo admitida solda no campo. As superfícies das peças a serem soldadas deverão se apresentar limpas isenta de óleo, graxa, rebarbas, escamas de laminação e ferrugem imediatamente antes da execução das soldas.

As conexões com parafusos ASTM A325 poderão ser do tipo esmagamento ou do tipo atrito. De qualquer forma, nos Documentos de DETALHAMENTO PARA EXECUÇÃO,



Ministério da Educação
Fundo Nacional de Desenvolvimento da Educação
Coordenação Geral de Infra-Estrutura - CGEST



deverão estar claramente indicadas quais as conexões do tipo esmagamento e quais as do tipo atrito.

Todas as conexões parafusadas deverão ser providas de pelo menos dois parafusos. O diâmetro do parafuso deverá estar de acordo com o gabarito do perfil, devendo ser no mínimo $\varnothing 1/2''$.

Todos os parafusos ASTM A325 Galvanizados deverão ser providos de porca hexagonal de tipo pesado e de pelo menos uma arruela revenida colocada no lado em que for dado o aperto.

Os furos das conexões parafusadas deverão ser executados com um diâmetro $\varnothing 1/16''$ superior ao diâmetro nominal dos parafusos.

Estes poderão ser executados por puncionamento para espessura de material até $3/4''$; para espessura maior, estes furos deverão ser obrigatoriamente broqueados, sendo, porém admitido sub-puncionamento. As conexões deverão ser dimensionadas considerando-se a hipótese dos parafusos trabalharem a cisalhamento, com a tensão admissível correspondente à hipótese da rosca estar incluída nos planos de cisalhamento (= $1,05 \text{ t} / \text{cm}^2$),

Os parafusos ASTM A325 galvanizados, quer em conexão do tipo esmagamento, como tipo atrito, deverão ser apertados de modo a ficarem tracionado, com 70% do esforço de ruptura por tração.

Os valores dos esforços de tração que deverão ser desenvolvidos pelo aperto estão indicados na tabela seguinte:

Parafusos (\varnothing)	Força de tração (t)
1/2''	5,40
5/8''	8,60
3/4''	12,70
7/8''	17,60
1''	23,00
1 1/8''	25,40
1 1/4''	32,00
1 3/8''	38,50
1 1/2''	46,40



Ministério da Educação
Fundo Nacional de Desenvolvimento da Educação
Coordenação Geral de Infra-Estrutura - CGEST



Nas conexões parafusadas do tipo atrito, as superfícies das partes a serem conectadas deverão se apresentar limpas isenta de graxa, óleo, etc.

Para que se desenvolvam no corpo dos parafusos as forças de tração indicadas na tabela anterior, o aperto dos parafusos deverá ser dado por meio de chave calibrada, não sendo aceito o controle de aperto pelo método de rotação da porca. As chaves calibradas deverão ser reguladas para valores de torque que correspondem aos valores de força de tração indicados na tabela anterior. Deverão ser feitos ensaios com os parafusos de modo a reproduzir suas condições de uso.

Para as conexões com parafusos ASTM A307 (ligações secundárias) e as conexões das correntes, poderão ser usadas porcas hexagonais do tipo pesado, correspondentes aos parafusos ASTM A394.

Transporte e Armazenamento

Deverão ser tomadas precauções adequadas para evitar amassamento, distorções e deformações das peças causadas por manuseio impróprio durante o embarque e armazenamento da estrutura metálica.

Para tanto, as partes da estrutura metálica deverão ser providas de contraventamentos provisórios para o transporte e armazenamento.

As partes estruturais que sofrerem danos deverão ser reparadas antes da montagem, de acordo com a solicitação do responsável pela fiscalização da obra.

Montagem:

A montagem da estrutura metálica deverá se processar de acordo com as indicações contidas no plano de montagem (ver documentos de detalhamento para execução e especificações técnicas).

O manuseio das partes estruturais durante a montagem deverá ser cuidadoso, de modo a se evitar danos nestas partes; as partes estruturais que sofrerem avarias deverão ser reparadas ou substituídas, de acordo com as solicitações da FISCALIZAÇÃO.

Os serviços de montagem deverão obedecer rigorosamente às medidas lineares e angulares, alinhamentos, prumos e nivelamento.

Deverão ser usados contraventamentos provisórios de montagem em quantidades suficientes sempre que necessário e estes deverão ser mantidos enquanto a segurança da estrutura o exigir.

As conexões provisórias de montagem deverão ser usadas onde necessárias e deverão ser suficientes para resistir aos esforços devidos ao peso próprio da estrutura, esforços de montagem, esforços decorrentes dos pesos e operação dos equipamentos de montagem e, ainda, esforços devidos ao vento.

Garantia:

O FABRICANTE deverá fornecer "Certificado de Garantia" cobrindo os elementos fornecidos quanto a defeitos de fabricação e montagem pelo período de 5 (cinco) anos, contados a partir da data de entrega definitiva dos SERVIÇOS.



Ministério da Educação
Fundo Nacional de Desenvolvimento da Educação
Coordenação Geral de Infra-Estrutura - CGEST



Pintura:

Toda a superfície a ser pintada deverá estar completamente limpa, isenta de gorduras, umidade, ferrugem, incrustações, produtos químicos diversos, pingos de solda, carepa de laminação, furos, etc...

A preparação da superfície constará basicamente de jateamento abrasivo, de acordo com as melhores Normas Técnicas e obedecendo as seguintes Notas Gerais:

- deverão ser removidas antecipadamente todas as carepas de laminação, pingos de solda, rebarbas, etc...

Depois da preparação adequada da superfície deverá ser aplicado 2 demãos de primer epóxi de 40 micras cada demão e posteriormente 2 demãos de esmalte alquídico também com 40 micras de espessura em cada demão.

Deverão ser respeitados os intervalos entre as demãos conforme a especificação dos fabricantes.

Para a cor do esmalte alquídico ver desenhos de arquitetura.

Inspeção e testes:

Todos os serviços executados estão sujeitos à inspeção e aceitação por parte da FISCALIZAÇÃO.

4.3.2.1.2 Normas Técnicas Relacionadas:

- _ABNT NBR-8800 Projeto de estruturas de aço e de estruturas mistas de aço e concreto de edifícios;
- _ABNT NBR 6120– Cargas para cálculo de estruturas de edificações;
- _ABNT NBR 14762 – Dimensionamento de perfis formados a frio;
- _ABNT NBR-8800 – Detalhamento para Execução e montagem de estruturas metálicas;
- _AISC – Manual of Steel Structure, 9º edition.

4.3.2.2 Aplicação no Projeto e Referências com os Desenhos

Estrutura da cobertura da quadra poliesportiva coberta.

- Referências: **6Q-ARQ-COB-GER0-06_R01** – Cobertura
- 6Q-ARQ-PLA-QDA0-17_R01** – Cortes (Quadra Coberta)
- 6Q-SMT-PLA-QDA0-01_R01** – Estrutura metálica para cobertura (Quadra Coberta)
- 6Q-SMT-PLA-QDA0-02_R01** – Estrutura metálica para cobertura (Quadra Coberta)



Ministério da Educação
Fundo Nacional de Desenvolvimento da Educação
Coordenação Geral de Infra-Estrutura - CGEST



4.4 COBERTURAS

4.4.1 Telhas Cerâmicas

4.4.1.1 Caracterização e Dimensões do Material:

Serão aplicadas telhas de barro cozidas, tipo romana, de primeira qualidade, sobre ripões de madeira fixados em estrutura de concreto.

- Dimensões aproximadas: Comprimento 40cm x Largura 20cm

4.4.1.2 Seqüência de execução:

Aplicação de telhas de barro cozidas, de primeira qualidade, fixadas com fios de cobre ou arame de aço galvanizado sobre ripas de madeira de 1,5x5cm, apoiados em madeiramento de telhado e fixados em estrutura de concreto.

4.4.1.3 Conexões e interfaces com os demais elementos construtivos

As fixações com o madeiramento do telhado devem ser feitas conforme descritas na sequência de execução.

4.4.1.4 Aplicação no Projeto e Referências com os Desenhos

- Telhados de toda a edificação.

- Referências: **6Q-ARQ-COB-GER0-06_R01** – Cobertura

6Q-ARQ-PLA-PDG0-09_10_R01 – Planta Baixa, Cortes e Fachadas (Bloco Pedagógico)

6Q-ARQ-PLA-ADM0-11_R01 – Planta Baixa, Cortes e Fachadas (Bloco Administrativo)

6Q-ARQ-PLA-SER0-12_R01 – Planta Baixa, Cortes e Fachadas (Bloco de Serviço)

6Q-ARQ-PLA-PAC0-13_R01 – Planta Baixa, Cortes e Fachadas (Pátio Coberto)

6Q-ARQ-PCD-PAS0-14_R01 – Planta Baixa, Cortes e Detalhes (Passarelas)

4.4.1.5 Normas Técnicas relacionadas:

ABNT NBR 15310/2009, *Componentes cerâmicos – Telhas – Terminologia, requisitos e métodos de ensaios.*

4.4.2 Telhas Metálicas Trapezoidais Galvanizadas

4.4.2.1 Caracterização e Dimensões do Material

- Telhas trapezoidais de aço galvanizado pré-pintado, na cor branca.

- 980 mm(cobertura útil) x 50 mm(espessura) x conforme projeto (comprimento)

- Modelo de Referência:

Isoeste – Telha Standard Trapezoidal – TP-40 ou MBP – MBP 40/1,025



Ministério da Educação
Fundo Nacional de Desenvolvimento da Educação
Coordenação Geral de Infra-Estrutura - CGEST



4.4.2.2 Seqüência de execução

A colocação deve ser feita por fiadas, iniciando-se pelo beiral até a cumeeira, e simultaneamente em águas opostas. Obedecer à inclinação do projeto e a inclinação mínima determinada para cada tipo de telha. As primeiras fiadas devem ser amarradas às ripas com arame de cobre.

Os encontros dos planos de telhado com planos verticais, empenas e paredes, deverão receber rufos metálicos, para evitar infiltrações de água. Os encontros dos planos de telhado com planos horizontais de laje deverão receber calhas coletoras, conforme especificação.

4.4.2.3 Aplicação no Projeto e Referência com os Desenhos

Quadra Poliesportiva Coberta.

- Referências: **6Q-ARQ-COB-GER0-06_R01** – Cobertura
- 6Q-ARQ-PLA-QDA0-17_R01** – Cortes (Quadra Coberta)
- 6Q-SMT-PLA-QDA0-01_R01** – Estrutura metálica para cobertura (Quadra Coberta)
- 6Q-SMT-PLA-QDA0-02_R01** – Estrutura metálica para cobertura (Quadra Coberta)

4.4.2.4 Normas Técnicas relacionadas:

_ABNT NBR 14514:2008, Telhas de aço revestido de seção trapezoidal – Requisitos.

4.4.3 Rufos Metálicos

4.4.3.1 Caracterização e Dimensões do Material

Rufo externo em chapa de aço galvanizado ou aço galvalume.

- Aba: 10 mm; Altura: 60 mm; Largura: 170 mm; Aba 10 mm, conforme corte esquemático abaixo:

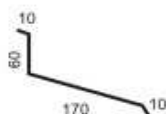

- Modelo de Referência: Marca: Calha Forte; Modelo: Rufo externo corte 25 x 3m

4.4.3.2 Seqüência de execução

Fixar as chapas de aço nas telhas e platibandas.

Os rufos deverão recobrir as telhas e se estender verticalmente pela platibanda, empena especificação e detalhamento de projeto.

4.4.3.3 Aplicação no Projeto e Referência com os Desenhos

Telhados da quadra poliesportiva e do vestiário, conforme projeto.

- Referências: **6Q-ARQ-COB-GER0-06_R01** – Cobertura
- 6Q-ARQ-PLA-QDA0-17_R01** – Cortes (Quadra Coberta)



Ministério da Educação
Fundo Nacional de Desenvolvimento da Educação
Coordenação Geral de Infra-Estrutura - CGEST



4.4.4 Calhas Metálicas

4.4.4.1 Caracterização e Dimensões do Material

Calha em chapa de aço galvanizado ou aço galvalume. Dimensões especificadas em projeto.

- Modelo de Referência: Marca: Calha Forte;

4.4.4.2 Seqüência de execução

Fixar com o auxílio de parafusos inicialmente os suportes de calhas, nas distancias e para a obtenção do caimento estabelecido, conforme projeto de instalações de águas pluviais. Depois fixar as calhas e utilizar cola de silicone nas emendas entre as peças, com sobreposição mínima de 2 cm.

As calhas deverão ser fixadas ao longo das extremidades das telhas conforme projeto. Quando estiverem próximas a platibandas, as calhas deverão se prolongar verticalmente pelas mesmas.

4.4.4.3 Aplicação no Projeto e Referência com os Desenhos

Telhado da quadra poliesportiva e do bloco dos vestiários, conforme projeto.
Telhados da quadra poliesportiva e do vestiário, conforme projeto.

- Referências: **6Q-ARQ-COB-GER0-06_R01** – Cobertura
6Q-ARQ-PLA-QDA0-17_R01 – Cortes (Quadra Coberta)

4.4.5 Pingadeiras em Concreto

4.4.5.1 Caracterização e Dimensões do Material:

Pingadeira pré moldada em concreto, modelo rufo, reto, com friso na face inferior (conforme figura abaixo). A função deste elemento é proteger as superfícies verticais da platibanda da água da chuva.

- Largura 20cm x Altura 5cm.

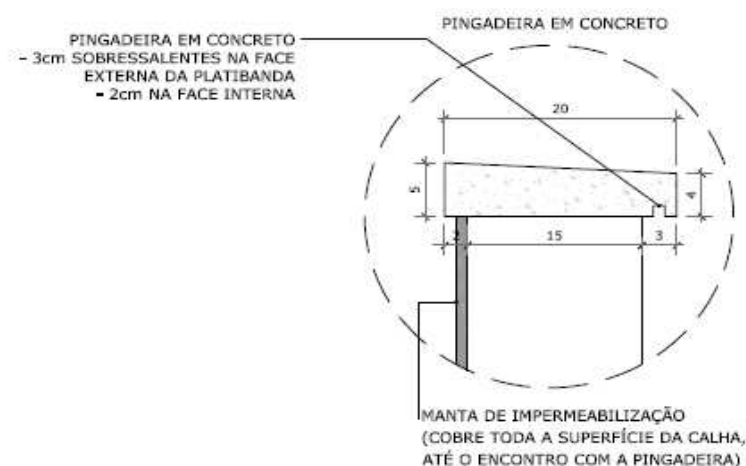



Ministério da Educação
Fundo Nacional de Desenvolvimento da Educação
Coordenação Geral de Infra-Estrutura - CGEST



4.4.5.2 Sequência de execução:

Após a execução da platibanda e sua devida impermeabilização, deve-se assentar as placas de concreto ao longo de toda sua espessura, com argamassa industrial adequada. A inclinação das placas deve estar voltada para o lado externo da platibanda. A união entre as placas de pedra, deve estar devidamente calafetada, evitando, assim, a penetração de águas pelas junções. Será utilizado rejuntamento epóxi cinza platina com especificação indicada pelo modelo referência.

4.4.5.3 Conexões e interfaces com os demais elementos construtivos

As pingadeiras deverão ser assentadas somente após a impermeabilização das calhas. A manta de impermeabilização cobre toda a superfície da calha, até o encontro com a pingadeira.

4.4.5.4 Referências com os Desenhos:

- Referências: **6Q-ARQ-COB-GER0-06_R01** – Cobertura
- 6Q-ARQ-PLA-QDA0-17_R01** – Cortes (Quadra Coberta)

4.5 ESQUADRIAS

Esquadrias de Alumínio (Portas e Janelas)

4.5.1.1 Características e Dimensões do Material

As esquadrias (janelas e portas) serão de alumínio na cor natural, fixadas na alvenaria, em vãos requadrados e nivelados com contramarco. Os vidros deverão ter espessura mínima 6mm e ser temperados nos casos de painéis maiores. Para especificação, observar a tabela de esquadrias anexo 6.5.

- Os perfis em alumínio natural variam de 3 a 5cm, de acordo com o fabricante.
- Vidros liso comum incolor e miniboreal incolor com 6mm de espessura.

4.5.1.2 Sequência de execução

A colocação das peças deve garantir perfeito nivelamento, prumo e fixação, verificando se as alavancas ficam suficientemente afastadas das paredes para a ampla liberdade dos movimentos. Observar também os seguintes pontos:

Para o chumbamento do contramarco, toda a superfície do perfil deve ser preenchida com argamassa de areia e cimento (traço em volume 3:1). Utilizar réguas de alumínio ou gabarito, amarrados nos perfis do contramarco, reforçando a peça para a execução do chumbamento. No momento da instalação do caixilho propriamente dito, deve haver vedação com mastique nos cantos inferiores, para impedir infiltração nestes pontos.



Ministério da Educação
Fundo Nacional de Desenvolvimento da Educação
Coordenação Geral de Infra-Estrutura - CGEST



4.5.1.3 Conexões e interfaces com os demais elementos construtivos:

As esquadrias serão fixadas em vergas de concreto, com 0,10m de espessura, embutidas na alvenaria, apresentando comprimento 0,30m mais longo em relação às laterais das janelas / portas.

4.5.1.4 Aplicação no Projeto e Referências com os Desenhos:

- Referências: **6Q-ARQ-ESQ-GER0-07_R01** - Esquadrias – Detalhamento
6Q-ARQ-ESQ-GER0-08_R01 - Esquadrias – Detalhamento

4.5.1.5 Normas Técnicas relacionadas:

_ ABNT NBR 10821-1: *Esquadrias externas para edificações - Parte 1: Terminologia;*
_ ABNT NBR 10821-2: *Esquadrias externas para edificações - Parte 2: Requisitos e classificação;*

4.5.2 Portas de Madeira

4.5.2.1 Características e Dimensões do Material:

Madeira

Deverá ser utilizada madeira de lei, sem nós ou fendas, não ardida, isenta de carunchos ou brocas. A madeira deve estar bem seca. As folhas de porta deverão ser executadas em madeira compensada de 35 mm, com enchimento sarrafeado, semi-ôca, revestidas com compensado de 3 mm em ambas as faces.

Os marcos e alisares (largura 8cm) deverão ser fixados por intermédio de parafusos, sendo no mínimo 8 parafusos por marco.

Ferragens

As ferragens deverão ser de latão ou em liga de: alumínio, cobre, magnésio e zinco, com partes de aço. O acabamento deverá ser cromado. As dobradiças devem suportar com folga o peso das portas e o regime de trabalho que venham a ser submetidas. Os cilindros das fechaduras deverão ser do tipo monobloco. Para as portas externas, para obtenção de mais segurança, deverão ser utilizados cilindros reforçados. As portas internas poderão utilizar cilindros comuns.

Nas portas indicadas em projeto, onde se atende a NBR 9050, serão colocados puxadores especiais, nos dois lados (interno e externo) de cada porta.

4.5.2.2 Seqüência de execução:

Antes dos elementos de madeira receberem pintura esmalte, estes deverão ser lixados e receber no mínimo duas demãos de selante, intercaladas com lixamento e polimento, até possuírem as superfícies lisas e isentas de asperezas.



Ministério da Educação
Fundo Nacional de Desenvolvimento da Educação
Coordenação Geral de Infra-Estrutura - CGEST



4.5.2.3 Aplicação no Projeto e Referências com os Desenhos:

- Portas revestidas: com pintura esmalte cor AMARELO OURO e pintura esmalte cor PLATINA, conforme projeto e anexos 6.3. Tabela de Referência de Cores e Acabamento e 6.5 Tabela de Esquadrias;

- Conjuntos Marcos e Alisares: pintura esmalte, cor AZUL ESCURO;
- Conjuntos de fechadura e maçaneta;
- Dobradiças (3 para cada folha de porta);
- Puxadores (barra metálica para acessibilidade).

- Referências: **6Q-ARQ-ESQ-GER0-07_R01** - Esquadrias – Detalhamento
6Q-ARQ-ESQ-GER0-08_R01 - Esquadrias – Detalhamento

4.5.2.4 Normas Técnicas relacionadas:

- _ ABNT NBR 7203: *Madeira serrada e beneficiada;*
- _ ABNT NBR 15930-1: *Portas de madeira para edificações - Parte 1: Terminologia e simbologia;*
- _ ABNT NBR 15930-2: *Portas de madeira para edificações - Parte 1: Requisitos.*

4.5.3 Telas de Proteção em Nylon

4.5.3.1 Características e Dimensões do Material:

Tela de proteção tipo mosquiteiro em nylon, como objetivo de evitar a entrada de insetos nas áreas de preparo e armazenagem de alimentos, cor cinza. O conjunto é composto de tela cor cinza, barra de alumínio para moldura, kit cantoneira e corda de borracha para vedação.

- Dimensões variáveis conforme detalhamento de esquadrias.

4.5.3.2 Sequência de execução:

Instalar a moldura em alumínio na fachada externa nas esquadrias especificadas em projeto. A tela deverá ser fixada na barra de alumínio, utilizando-se a corda de borracha para vedação. A moldura deverá ser executada de acordo com o tamanho da esquadria, com acabamento nos cantos, com kit cantoneira em borracha.

4.5.3.3 Aplicação no Projeto e Referências com os Desenhos:

Esquadrias específicas da cozinha e despensa, conforme indicação em projeto.

- Referências: **6Q-ARQ-ESQ-GER0-07_R01** - Esquadrias – Detalhamento
6Q-ARQ-ESQ-GER0-08_R01 - Esquadrias – Detalhamento



Ministério da Educação
Fundo Nacional de Desenvolvimento da Educação
Coordenação Geral de Infra-Estrutura - CGEST



4.6 IMPERMEABILIZAÇÕES

4.6.1 Manta Asfáltica

4.6.1.1 Caracterização e Dimensões do Material:

- Manta asfáltica composta de asfalto fisicamente modificado e polímeros (plastoméricos PL / elastoméricos EL), estruturada com não-tecido de filamentos contínuos de poliéster previamente estabilizado.

- Bobinas de 0,32 m (largura) x 10 m (comprimento) x 3mm (espessura);

- Modelo de Referência: Viapol Baldrame 3mm

4.6.1.2 Sequência de execução:

Aplicar a manta asfáltica com auxílio de maçarico fazendo a aderência da manta ao primer, conforme orientação do fabricante. As emendas devem ser executadas deixando-se sobreposição de 10cm e a adesão deve ser feita com maçarico. Deve ser feito o biselamento das extremidades da manta com colher de pedreiro aquecida. Arremates de batentes, pilares e muretas devem ser efetuados.

4.6.1.3 Conexões e interfaces com os demais elementos construtivos

A manta de impermeabilização deve cobrir toda a superfície de encontro do elemento estrutural, baldrame, com a alvenaria de vedação. O arremate deve ser feito, dobrando-se a manta sobre o elemento estrutural e fixado com auxílio de maçarico.

4.6.1.4 Aplicação no Projeto e Referência com os Desenhos:

- Vigas Baldrame

- Referências: **6Q-ARQ-PLA-PDG0-09_10_R01** – Planta Baixa, Cortes e Fachadas (Bloco Pedagógico)

6Q-ARQ-PLA-ADM0-11_R01 – Planta Baixa, Cortes e Fachadas (Bloco Administrativo)

6Q-ARQ-PLA-SER0-12_R01 – Planta Baixa, Cortes e Fachadas (Bloco de Serviço)

6Q-ARQ-PLA-PAC0-13_R01 – Planta Baixa, Cortes e Fachadas (Pátio Coberto)

6Q-ARQ-PCD-PAS0-14_R01 – Planta Baixa, Cortes e Detalhes (Passarelas)

4.6.1.5 Normas Técnicas relacionadas

_ ABNT NBR 9575 - Impermeabilização - Seleção e projeto

_ ABNT NBR 9574 - Execução de impermeabilização – Procedimento

_ ABNT NBR 15352 - Mantas termoplásticas de polietileno de alta densidade (PEAD) e de polietileno linear (PEBDL) para impermeabilização

_ ABNT NBR 9685 - Emulsão asfáltica para impermeabilização

4.7 ACABAMENTOS/REVESTIMENTOS

Foram definidos para acabamento materiais padronizados, resistentes e de fácil aplicação. Antes da execução do revestimento, deve-se deixar transcorrer tempo suficiente



Ministério da Educação
Fundo Nacional de Desenvolvimento da Educação
Coordenação Geral de Infra-Estrutura - CGEST



para o assentamento da alvenaria (aproximadamente 7 dias) e constatar se as juntas estão completamente curadas. Em tempo de chuvas, o intervalo entre o térmico da alvenaria e o início do revestimento deve ser maior.

4.7.1 Pintura de Superfícies Metálicas

4.7.1.1 Características e Dimensões do Material

As superfícies metálicas receberão pintura a base de esmalte sintético conforme especificado em projeto e quadro abaixo.

Material: Tinta esmalte sintético CORALIT

Qualidade: de primeira linha

Cor: Conforme quadro do anexo 6.3

Acabamento: conforme anexo 6.3

Fabricante: Coral ou equivalente

4.7.1.2 Sequência de execução

Aplicar Pintura de base com primer: Kromik Metal Primer 74 ou equivalente

Pintura de acabamento

Número de demãos: tantas demãos, quantas forem necessárias para um acabamento perfeito, no mínimo duas. Deverá ser rigorosamente observado o intervalo entre duas demãos subseqüentes indicados pelo fabricante do produto.

Deverão ser observadas as especificações constantes no projeto estrutural metálico de referência.

4.7.1.3 Aplicação no Projeto e Referência com os Desenhos

Pilares e estrutura metálica da quadra poliesportiva coberta;

Volume do Castelo D'água.

- Referências: **6Q-ARQ-PLA-QDA0-16_18_R01** – Planta baixa, Cortes e Fachadas (Quadra);

6Q-SMT-PLA-QDA0-01_R01 – Estrutura metálica para cobertura (Quadra Coberta)

6Q-SMT-PLA-QDA0-02_R01 – Estrutura metálica para cobertura (Quadra Coberta)

6Q-ARQ-PLA-RES0-15_R01 – Planta baixa, Cortes e Fachadas (Reservatório);

4.7.1.4 Normas Técnicas relacionadas:

_ABNT NBR 11702: *Tintas para construção civil – Tintas para edificações não industriais – Classificação;*

_ABNT NBR 13245: *Tintas para construção civil - Execução de pinturas em edificações não industriais - Preparação de superfície.*

4.7.2 Paredes externas – Pintura Acrílica

4.7.2.1 Características e Dimensões do Material



Ministério da Educação
Fundo Nacional de Desenvolvimento da Educação
Coordenação Geral de Infra-Estrutura - CGEST



As paredes externas receberão revestimento de pintura acrílica para fachadas sobre reboco desempenado fino e acabamento fosco.

- Modelo de Referência: tinta Suvinil Fachada Acrílico contra Microfissuras, ou equivalente, nas cores indicadas no item 4.7.2.3.

4.7.2.2 Sequência de execução:

Ressalta-se a importância de teste das tubulações hidrossanitárias, antes de iniciado qualquer serviço de revestimento. Após esses testes, recomenda-se o enchimento dos rasgos feitos durante a execução das instalações, a limpeza da alvenaria, a remoção de eventuais saliências de argamassa das justas. As áreas a serem pintadas devem estar perfeitamente secas, a fim de evitar a formação de bolhas.

O revestimento ideal deve ter três camadas: chapisco, emboço e reboco liso, antes da aplicação da massa corrida.

4.7.2.3 Aplicação no Projeto e Referências com os Desenhos:

- Fachada – acima do barrado cerâmico – Cor Branco Gelo
- Pilares das varandas - acima do barrado cerâmico - Cor Branco Gelo

- Referências: **6Q-ARQ-PLB-GER0-02_R01** - Planta Baixa - Acessibilidade
6Q-ARQ-PLA-PDG0-09_10_R01 – Planta Baixa, Cortes e Fachadas (Bloco Pedagógico)

6Q-ARQ-PLA-ADM0-11_R01 – Planta Baixa, Cortes e Fachadas (Bloco Administrativo)

6Q-ARQ-PLA-SER0-12_R01 – Planta Baixa, Cortes e Fachadas (Bloco de Serviço)

6Q-ARQ-PLA-PAC0-13_R01 – Planta Baixa, Cortes e Fachadas (Pátio Coberto)

6Q-ARQ-PCD-PAS0-14_R01 – Planta Baixa, Cortes e Detalhes (Passarelas)

4.7.2.4 Normas Técnicas relacionadas:

_ ABNT NBR 11702: *Tintas para construção civil – Tintas para edificações não industriais – Classificação;*

_ ABNT NBR 13245: *Tintas para construção civil - Execução de pinturas em edificações não industriais - Preparação de superfície.*

4.7.3 Paredes externas – Cerâmica 10cmx10cm

4.7.3.1 Características e Dimensões do Material

Revestimento em cerâmica 10X10 cm, para áreas externas, nas cores branco e azul escuro, conforme aplicações descritas no item. 4.7.3.3.

- Modelo de Referência:

Marca: Tecnogres:

1 - Modelo: BR 10010; linha: 10x10 antipichação; cor branco, acetinado;

1 - Modelo: BR 10180; linha: 10x10 antipichação; cor azul escuro, brilho;

ou Marca: Eliane:

1 - Linha: Fachadas Arquitetural; Modelo: Neve 10x10



Ministério da Educação
Fundo Nacional de Desenvolvimento da Educação
Coordenação Geral de Infra-Estrutura - CGEST



2 - Linha: Fachadas Arquitetural; Modelo: Azul escuro 10x10

4.7.3.2 Sequência de execução

Ressalta-se a importância de teste das tubulações hidrossanitárias, antes de iniciado qualquer serviço de revestimento. Após esses testes, recomenda-se o enchimento dos rasgos feitos durante a execução das instalações, a limpeza da alvenaria, a remoção de eventuais saliências de argamassa das justas e o umedecimento da área a ser revestida.

As peças serão assentadas com argamassa industrial indicada para áreas externas, obedecendo rigorosamente a orientação do fabricante quanto à espessura das juntas, realizando o rejuntamento com rejunte epóxi, recomendado pelo fabricante.

4.7.3.3 Aplicação no Projeto e Referências com os Desenhos:

- Fachada - Barrado inferior - até a altura de 0,90m do piso – Cor Branco
 Uma fiada acima de 0,90m, até a altura de 1,00m – Cor Azul Escuro

- Referências: **6Q-ARQ-PLB-GER0-02_R01** - Planta Baixa - Acessibilidade
6Q-ARQ-PLA-PDG0-09_10_R01 – Planta Baixa, Cortes e Fachadas (Bloco Pedagógico)
6Q-ARQ-PLA-ADM0-11_R01 – Planta Baixa, Cortes e Fachadas (Bloco Administrativo)
6Q-ARQ-PLA-SER0-12_R01 – Planta Baixa, Cortes e Fachadas (Bloco de Serviço)
6Q-ARQ-PLA-PAC0-13_R01 – Planta Baixa, Cortes e Fachadas (Pátio Coberto)
6Q-ARQ-PCD-PAS0-14_R01 – Planta Baixa, Cortes e Detalhes (Passarelas)

4.7.3.4 Normas Técnicas relacionadas:

_ ABNT NBR 13755: *Revestimento de paredes externas e fachadas com placas cerâmicas e com utilização de argamassa colante – Procedimento;*

4.7.4 Paredes internas - áreas secas

Todas as paredes internas, devido à facilidade de limpeza e maior durabilidade, receberão revestimento cerâmico à altura de 0,90m, sendo o acabamento superior um friso horizontal (rodameio) de 0,10m de largura em madeira, para proteção contra impactos causados por mesas e cadeiras a pintura.

Acima do friso de madeira, haverá pintura em tinta acrílica acetinada lavável sobre massa corrida PVA.

4.7.4.1 Caracterização e Dimensões dos Materiais:

Cerâmica (30x40cm):

- Revestimento em cerâmica 30X40cm, branca, do piso até a altura de 0,90m.
- Modelo de Referência: Marca: Eliane; Linha: Forma Slim; Modelo: Branco AC 30 x 40 cm.
- Será utilizado rejuntamento epóxi cinza platina com especificação indicada pelo modelo referência.
- Comprimento 40cm x Largura 30cm.



Ministério da Educação
Fundo Nacional de Desenvolvimento da Educação
Coordenação Geral de Infra-Estrutura - CGEST



Faixa de madeira (10cm):

- Tábua de madeira com espessura de 2cm, altura de 10cm, que será parafusada acima do revestimento cerâmico (altura de 0,90m).
- Modelo de referência: tábua de Ipê ou Cedro (escolher de acordo com disponibilidade de madeira da região).
- Acabamento com verniz fosco.

Pintura:

- Acima da faixa de madeira (altura de 1,00m) as paredes deverão ser pintadas, com tinta acrílica acetinada, cor: MARFIM – da faixa de madeira ao teto.
- Modelo de referência: Tinta Suvinil Acrílico cor Marfim, ou equivalente.

4.7.4.2 Aplicação no Projeto e Referências com os Desenhos:

- Todas as paredes internas dos ambientes secos (salas de aula, administração)
- Referências: **6Q-ARQ-PLB-GER0-02_R01** - Planta Baixa – Acessibilidade

4.7.5 Paredes internas – áreas molhadas

Com a finalidade de diferenciar os banheiros uns dos outros, mantendo a mesma especificação de cerâmica para todos, as paredes receberão faixa de cerâmica 10x10cm nas cores vermelha (feminino) e azul (masculino), a 1,80m do piso, conforme especificação de projeto. Abaixo dessa faixa, será aplicada cerâmica 30x40cm, e acima dela, pintura com tinta acrílica, acabamento acetinado, sobre massa acrílica PVA, conforme esquema de cores definido no projeto.

4.7.6 Caracterização e Dimensões do Material:

Cerâmica (30x40cm):

- Revestimento em cerâmica 30X40cm, branca.
- Comprimento 40cm x Largura 30cm.
 - Modelo de Referência: Marca: Eliane; Linha: Forma Slim; Modelo: Branco AC 30 x 40 cm.
 - Será utilizado rejuntamento epóxi cinza platina com especificação indicada pelo modelo referência.

Cerâmica (10x10cm):

Revestimento em cerâmica 10X10 cm, para áreas interna, nas cores azul escuro e vermelho, conforme aplicações descritas no item. 4.7.6.2.

- Comprimento 10cm x Largura 10cm.
- Modelo de Referência:
 Marca: Tecnogres:
 1 - Modelo: BR 10110; linha: 10x10 antipichação; cor vermelho, brilho;
 2 - Modelo: BR 10180; linha: 10x10 antipichação; cor azul escuro, brilho;

ou Marca: Eliane:

- 1 - Linha: Fachadas Aquitetural; Modelo: Cereja 10x10
- 2 - Linha: Fachadas Aquitetural; Modelo: Azul escuro 10x10

Pintura:



Ministério da Educação
Fundo Nacional de Desenvolvimento da Educação
Coordenação Geral de Infra-Estrutura - CGEST



- As paredes (acima da faixa de cerâmica de 10x10cm até o teto) receberão revestimento de pintura acrílica sobre massa corrida, aplicada sobre o reboco desempenado fino, cor: BRANCO GELO.

- Modelo de referência: Tinta Suvinil Banheiros e Cozinha (epóxi a base de água), com acabamento acetinado, cor Branco Gelo, ou equivalente.

4.7.6.1 Seqüência de execução:

As cerâmicas serão assentadas com argamassa industrial indicada para áreas internas, obedecendo rigorosamente a orientação do fabricante quanto à espessura das juntas. A última demão de tinta deverá ser feita após a instalações das portas e divisórias quando da finalização dos ambientes.

4.7.6.2 Aplicação no Projeto e Referências com os Desenhos:

- Cozinha- Cerâmica branca 30x40 de piso a teto
- Sanitários – Cerâmica branca 30x40 até 1,80m - uma (01) fiada cerâmica 10x10 acima de 1,80m – Cor Azul Escuro (masculino) e vermelho (feminino) – pintura acrílica cor Branco Gelo acima de 1,90m.

- Referências: **6Q-ARQ-PLB-GER0-02_R01** - Planta Baixa

4.7.7 Piso em Cerâmica 40x40 cm

4.7.7.1 Caracterização e Dimensões do Material:

- Pavimentação em piso cerâmico PEI-5;
- Peças de aproximadamente: 0,40m (comprimento) x 0,40m (largura)
- Modelos de Referência: Marca: Eliane; Coleção: Cargo Plus White, Cor: Branco.(450mm x 450mm)
- Modelos de Referência: Marca: Eliane; Coleção: Cargo Plus Gray, Cor: Cinza.(450mm x 450mm)
- Ou
- Modelos de Referência: Marca: Incefra Técnica Alta Performance – ref. PS30910 (415mm x415 mm)

4.7.7.2 Seqüência de execução:

O piso será revestido em cerâmica 40cmx40cm branco gelo PEI-05, assentada com argamassa industrial adequada para o assentamento de cerâmica e espaçadores plásticos em cruz de dimensão indicada pelo modelo referência. Será utilizado rejuntamento epóxi cinza platina com dimensão indicada pelo modelo referência.

4.7.7.3 Conexões e interfaces com os demais elementos construtivos:

As peças cerâmicas serão assentadas com argamassa industrial adequada para o assentamento de cerâmica, sobre contrapiso de concreto. O encontro com os fechamentos verticais revestidos com cerâmica.

4.7.7.4 Aplicação no Projeto e Referencias com os Desenhos:



Ministério da Educação
Fundo Nacional de Desenvolvimento da Educação
Coordenação Geral de Infra-Estrutura - CGEST



- Bloco de serviço – cor branca;
- Administração, Salas de Aula e pátio coberto – cor cinza;

- Referências: **6Q-ARQ-PLB-GER0-02_R01** - Planta Baixa
6Q-ARQ-PGP- GER0-04_R01 - Paginação de Piso

4.7.7.5 Normas Técnicas relacionadas:

- _ ABNT NBR 9817, *Execução de piso com revestimento cerâmico – Procedimento*;
- _ ABNT NBR 13816, *Placas cerâmicas para revestimento – Terminologia*;
- _ ABNT NBR 13817, *Placas cerâmicas para revestimento – Classificação*;
- _ ABNT NBR 13818, *Placas cerâmicas para revestimento – Especificação e métodos de ensaios*;

4.7.8 Soleira em granito

4.7.8.1 Caracterização e Dimensões do Material:

Trata-se de um material de alta resistência, com pequena porosidade, resistente à água, de fácil manuseio e adequação às medidas do local.

- Dimensões: L (comprimento variável) x 15cm (largura) x 20mm (altura)
- Modelo de Referência: Granito Cinza Andorinha.

4.7.8.2 Conexões e interfaces com os demais elementos construtivos:

- As soleiras de granito devem estar niveladas com o piso mais elevado. A espessura usual do granito acabado é 2cm, portanto, uma das faces da soleira deve ser polida, pois ficará aparente quando encontrar com o piso que estiver assentado no nível inferior.

4.7.8.3 Aplicação no Projeto e Referências com os Desenhos:

- Abaixo das portas; entre os ambientes onde há desnível de piso; entre ambientes onde há mudança da paginação de piso;

- Referências: **6Q-ARQ-PLB-GER0-02_R01** - Planta Baixa – Acessibilidade
6Q-ARQ-PGP- GER0-04_R01 - Paginação de Piso

4.7.8.4 Normas Técnicas relacionadas:

- _ ABNT NBR 15844:2010 - *Rochas para revestimento - Requisitos para granitos*.



Ministério da Educação
Fundo Nacional de Desenvolvimento da Educação
Coordenação Geral de Infra-Estrutura - CGEST



4.7.9 Peitoril em granito

4.7.9.1 Caracterização e Dimensões do Material:

Trata-se de um material de alta resistência, com pequena porosidade, resistente à água, de fácil manuseio e adequação às medidas do local.

- Dimensões: L (comprimento variável) x 17cm (largura) x 20mm (altura)
- Modelo de Referência: Granito Cinza Andorinha.

4.7.9.2 Conexões e interfaces com os demais elementos construtivos:

Os peitoris em granito deverão ser instalados abaixo dos caixilhos das esquadrias de alumínio, placas de 2 cm de espessura, polidas em todas as faces aparentes e acabamento bizotado.

Sempre que possível, os caixilhos serão colocados, faceando o parâmetro interno das paredes, de modo a eliminar o peitoril interno, subsistindo apenas o peitoril externo, caso não seja possível deverá ser executado peitoril interno e externo. Deverão ser deixadas as pingadeiras necessárias aos peitoris.

4.7.9.3 Aplicação no Projeto e Referências com os Desenhos:

- Abaixo das janelas, nos locais indicados no projeto.
- Referências: **6Q-ARQ-PLB-GER0-02_R01** - Planta Baixa – Acessibilidade
6Q-ARQ-PGP- GER0-06_R01 - Paginação de Piso

4.7.9.4 Normas Técnicas relacionadas:

- _ ABNT NBR 15844:2010 - *Rochas para revestimento - Requisitos para granitos.*

4.7.10 Piso em Cimento desempenado

4.7.10.1 Caracterização e Dimensões do Material:

- Pavimentação em cimento desempenado, com argamassa de cimento e areia; com 3cm de espessura e acabamento camurçado;
- Placas de: aproximadamente 1,00m (comprimento) x 1,00m (largura) x 3cm (altura)

4.7.10.2 Seqüência de execução:

- Serão executados pisos cimentados com 3cm de espessura de cimento e areia, traço 1:3, acabamento camurçado, sobre piso de concreto com 7 cm de espessura. Os pisos levarão juntas de dilatação com perfis retos e alinhados, distanciadas a cada 1,00m. Deve ser previsto um traço ou a adição de aditivos ao cimentado que resultem em um acabamento liso e pouco poroso. Deve ser considerada declividade mínima de 0,5% em direção às canaletas ou pontos de escoamento de água. A superfície final deve ser desempenada.



Ministério da Educação
Fundo Nacional de Desenvolvimento da Educação
Coordenação Geral de Infra-Estrutura - CGEST



4.7.10.3 Aplicação no Projeto e Referências com os Desenhos:

- calçadas de acesso à escola, calçadas de contorno dos blocos, área de serviço externa e bicicletário;

- Referências: **6Q-ARQ-PLB-GER0-02_R01** - Planta Baixa – Acessibilidade
6Q-ARQ-PGP- GER0-04_R01 - Paginação de Piso

4.7.10.4 Normas Técnicas relacionadas:

_ ABNT NBR 12255:1990 – *Execução e utilização de passeios públicos.*

4.7.11 Piso Tátil – Direcional e de Alerta

4.7.11.1 Caracterização e Dimensões do Material:

Piso cromo diferenciado tátil de alerta / direcional, em borracha para áreas internas e pré- moldado em concreto para áreas externas, em cor contrastante com a do piso adjacente, por exemplo, em superfícies escuras (preta, marrom, cinza escuro, etc.): piso amarelo ou azul. Recomenda-se a utilização do tipo Integrado (de borracha), para uso em áreas internas - inclusive molhadas e molháveis - e Externo (cimentício).

- Piso Tátil Direcional/de Alerta em borracha Integrado (áreas internas)

Pisos em placas de borracha, de assentamento com argamassa, indicados para aplicação em áreas internas e externas. Neste caso, não deve haver desnível com relação ao piso adjacente, exceto aquele existente no próprio relevo.

- Dimensões: placas de dimensões 300x300;

- Modelo de Referência: Daud, Steel Rubber; Cores: amarelo, azul;

- Piso Tátil Direcional/de Alerta cimentício, tipo ladrilho hidráulico (áreas externas - rampa)

Pisos em placas cimentícias, de assentamento com argamassa, indicados para aplicação em áreas internas e externas.

- Dimensões: placas de dimensões 300x300;

- Modelo de Referência: Casa Franceza; Cor: azul.

4.7.11.2 Seqüência de execução:

Áreas internas: Pisos de borracha assentado com argamassa: o contra piso deve ser feito com argamassa de cimento e areia no traço 1:3, nivelado, desempenado e rústico. Efetuar excelente limpeza com vassoura e água e molhar o contra piso com água e cola branca. A argamassa de assentamento deve ter traço 1:2, com mistura de cola branca e água na proporção 1:7 (aproximadamente, 1 saco de 50kg de cimento : 4 latas de 18 litros de areia : 5 litros de cola branca : 35 litros de água). Assentar o piso batendo com martelo de borracha (ou batedor de madeira) até o piso atingir a posição desejada e o perfeito nivelamento com o piso adjacente.

Áreas externas: pisos em placas pré-moldadas de concreto ou argamassa: Assentamento diretamente no contra piso. Nivelar a superfície das placas com o piso adjacente (cimento desempenado).



Ministério da Educação
Fundo Nacional de Desenvolvimento da Educação
Coordenação Geral de Infra-Estrutura - CGEST



4.7.11.3 Conexões e interfaces com os demais elementos construtivos:

Não deve haver desnível com relação ao piso adjacente, exceto aquele existente no próprio relevo. (a cor azul não deve ser utilizada em áreas externas);

4.7.11.4 Aplicação no Projeto e Referências com os Desenhos:

- Na sinalização da circulação, indicando o caminho a ser percorrido, desde a entrada até a porta de cada ambiente, conforme projeto arquitetônico e obedecendo aos critérios estabelecidos na ABNT NBR 9050;

- Referências: **6Q-ARQ-PGP- GER0-04_R01** - Paginação de Piso

4.7.12 Piso industrial polido

4.7.12.1 Caracterização e Dimensões do Material:

Piso industrial polido, em concreto armado, fck 25MPa e demarcação da quadra com pintura à base de resina acrílica e tinta epóxi antiderrapante nas cores azul, amarela, laranja e branca e verde.

Estrutura do piso:

- Espessura da placa: 8cm - com tolerância executiva de +1cm/-0,5cm;

- Armadura superior, tela soldada nervurada Q-138 em painel:

- a armadura deve ser constituída por telas soldadas CA-60 fornecidas em painéis e que atendam a NBR 7481.

- Barras de transferência: barra de aço liso Ø=12,5mm; comprimento 35cm, metade pintada e engraxada;

- Sub Base:

- A sub base de 8cm com tolerância executiva de +2cm/- 1cm deverá ser preparada com brita graduada simples, com granulometria com diâmetro máximo de 19 mm.

4.7.12.2 Seqüência de execução:

- Preparo da sub-base:

- A compactação deverá ser efetuada com rolos compactadores vibratórios lisos ou com placas vibratórias; nas regiões confinadas, próximas aos pilares e bases deve-se proceder à compactação com placas vibratórias, de modo a obter-se pelo menos 100% de compactação na energia do proctor modificado.

- Isolamento da placa e sub-base:

- O isolamento entre a placa e a sub-base, deve ser feito com filme plástico (espessura mínima de 0,15mm), como as denominadas lonas pretas; nas regiões das emendas, deve-se promover uma superposição de pelo menos 15cm.
- As formas devem ser metálicas, rígidas o suficiente para suportar as pressões e ter linearidade superior a 3mm em 5m;



Ministério da Educação
Fundo Nacional de Desenvolvimento da Educação
Coordenação Geral de Infra-Estrutura - CGEST



- Colocação das armaduras:

- O posicionamento da armadura deve ser efetuado com espaçadores soldados (como as treliças) para as telas superiores – cerca de 0,8 a 1,0 m/m², de tal forma que permita um cobrimento da tela de 2cm;
- A armadura deve ter suas emendas feitas pela superposição de pelo menos duas malhas da tela soldada.

- Barras de transferência:

- -As barras de transferência devem trabalhar com pelo menos uma extremidade não aderida, para permitir que nos movimentos contrativos da placa ela deslize no concreto, sem gerar tensões prejudiciais a este. Para que isso ocorra é necessário que pelo menos metade da barra esteja com graxa para impedir a aderência ao concreto;
- Os conjuntos de barras devem estar paralelos entre si, tanto no plano vertical como horizontal, e concomitantemente ao eixo da placa;
- Nas juntas serradas, as barras de transferência deverão ser posicionadas exclusivamente com o auxílio de espaçadores, que deverão possuir dispositivos de fixação que garantam o paralelismo citado;
- Nas juntas de construção, as barras devem ser fixadas também às formas;
- É necessário pintar as barras que serão engraxadas, pois a não aderência ao concreto impede que ocorra a passivação do metal, podendo ocorrer corrosão. Essa pintura pode ser feita, por exemplo, com emulsões asfálticas.

- Plano de concretagem:

- A execução do piso deverá ser feita por faixas, onde um longo pano é concretado e posteriormente as placas são cortadas, fazendo com que haja continuidade nas juntas longitudinais e que os mecanismos de transferência de carga nas juntas serradas também possam dar-se por intertravamento dos agregados;

- Acabamento superficial:

- A regularização da superfície do concreto deve ser efetuada com ferramenta denominada rodo de corte, aplicado no sentido transversal da concretagem, algum tempo após a concretagem, quando o material está um pouco mais rígido.

- Desempeno mecânico do concreto:

- Deverá ser executado, quando a superfície estiver suficientemente rígida e livre da água superficial de exsudação. A operação mecânica deve ser executada quando o concreto suportar o peso de uma pessoa, deixando uma marca entre 2 a 4mm de profundidade. O desempenho deve iniciar-se ortogonal à direção da régua vibratória, obedecendo sempre a mesma direção. Após o desempenho, deverá ser executado o alisamento superficial do concreto.

- Cura:

- A cura do piso pode ser do tipo química ou úmida. Nos locais onde houver pintura, a cura química deverá ser removida conforme especificação do fabricante

- Serragem das juntas:

- As juntas do tipo serradas deverão ser cortadas logo (em profundidade mínima de 3 cm) após o concreto tenha resistência suficiente para não se desagregar devendo obedecer à ordem cronológica do lançamento;



Ministério da Educação
Fundo Nacional de Desenvolvimento da Educação
Coordenação Geral de Infra-Estrutura - CGEST



- Selagem das juntas:

- A selagem das juntas deverá ser feita quando o concreto estiver atingido pelo menos 70% de sua retração final;
- Quando não indicado em projeto, deve-se considerar declividade mínima de 0,5% no sentido do eixo transversal ou do longitudinal para as extremidades da quadra devendo neste caso, todos os ajustes de declividade serem iniciados no preparo do sub leito.

Após a completa cura do concreto (aprox. 30 dias), a superfície deve ser preparada para receber a pintura demarcatória. Lavar ou escovar, eliminando toda poeira, partículas soltas, manchas gordurosas, sabão e mofo. Após limpeza e secagem total, fazer o molde demarcando a faixa a ser pintada, com aplicação da fita crepe em 2 camadas, tomando cuidado para que fiquem bem fixas, uniformes e perfeitamente alinhadas.

4.7.12.3 Aplicação no Projeto e Referências com os Desenhos:

- piso da quadra poliesportiva coberta.

- Referências: **6Q-ARQ-PLB-GER0-02_R01** - Planta Baixa
6Q-ARQ-PGP- GER0-04_R01 - Paginação de Piso

4.7.12.4 Normas Técnicas relacionadas:

- _NBR 7480 - Barras e fios de aço destinados a armaduras para concreto armado.
- _NBR 7481 - Tela de aço soldada, para armadura de concreto.
- _NBR 7212 - Execução de concreto dosado em central - Procedimento.
- _NBR 11578 - Cimento Portland Composto.
- _NBR 5735 - Cimento Portland de Alta Resistência Inicial.
- _NBR 5733 - Cimento Portland de Alto Forno.
- _NBR 11801 - Argamassa de Alta Resistência Mecânica para Pisos.
- _NBR 5739 - Ensaio de Compressão de Corpos de Prova Cilíndricos.
- _NBR 7223 - Determinação da Consistência pelo Abatimento de Tronco de Cone - Método de Ensaio.
- _ASTM C309-03 - Standard Specification for Liquid Membrane Forming Compounds for Curing Concrete.
- _ASTM E - 1155/96 - Standard Test Method for Determining FF Floor Flatness and FL Floor Levelness Numbers.
- _BS 8204-2:2003 - Screeds, Bases and in Situ Floorings - Part 2: Concrete Wearing Surfaces.

4.7.13 Tetos – Pintura

4.7.13.1 Características e Dimensões do Material:

- Pintura PVA cor BRANCO NEVE (acabamento fosco) sobre massa corrida PVA.

4.7.13.2 Aplicação no Projeto e Referências com os Desenhos:

- Pintura em todas as lajes da escola.
 - Referências: **6Q-ARQ-FOR-GER0-05_R01** – Forro



Ministério da Educação
Fundo Nacional de Desenvolvimento da Educação
Coordenação Geral de Infra-Estrutura - CGEST



4.7.14 Louças

Visando facilitar a aquisição e futuras substituições das bacias sanitárias, das cubas e dos lavatórios, o projeto padrão adota todas as louças da escola na cor branca e com as seguintes sugestões, conforme modelos de referência abaixo.

4.7.14.1 Caracterização do Material:

Os modelos de referência estão indicados no anexo 6.4 (louças e metais).

4.7.14.2 Aplicação no Projeto e Referências com os Desenhos:

- 03 lavatórios com coluna (Sanitários do Bloco Administrativo, e vestiário do Bloco de Serviço);
- 03 lavatórios suspensos (Sanitários PNE do Bloco de Serviço e PNE da Quadra);
- 12 cubas de embutir ovais (Sanitários do Bloco de Serviços e vestiários da Quadra);
- 01 tanque (Área de serviço);
- 03 bacias com caixa acoplada, incluir assento (Sanitários do Bloco Administrativo, e vestiário do Bloco de Serviço);
- 03 bacias para PNE, incluir assento (Sanitários do Bloco de Serviço e PNE da Quadra);
- 09 bacias convencionais para válvula de descarga, incluir assento (Sanitários do Bloco de Serviços e vestiários da Quadra).

- Referências: **6Q-ARQ-PLB-GER0-02_R01** - Planta Baixa - Acessibilidade
- 6Q-ARQ-AMP-ADM0-20_R01** – Ampliações Bloco Administrativo
- 6Q-ARQ-AMP-SER0-21_24_R01** – Ampliações Bloco Administrativo
- 6Q-ARQ-AMP-QDA0-20_R01** – Ampliações Quadra Coberta

4.7.15 Metais / Plásticos

Visando facilitar a aquisição e futuras substituições das torneiras, das válvulas de descarga e das cubas de inox, o projeto padrão sugere que todos os metais da escola sejam de marcas difundidas em todo território nacional, conforme modelos de referência abaixo.

Serão sugeridos neste Memorial apenas os itens de metais aparentes, todos os complementos (ex.: sifões, válvulas para ralo das cubas, acabamentos dos registros) deverão ser incluídos na planilha orçamentária, seguindo o padrão de qualidade das peças aqui especificadas.

4.7.15.1 Caracterização do Material:

Os modelos de referência estão indicados na tabela 6.4 (louças e metais).

4.7.15.2 Aplicação no Projeto e Referências com os Desenhos:

- 02 cubas de embutir de inox industriais grandes (triagem / lavagem e cozinha);
- 04 cubas de embutir de inox pequenas (cozinha);
- 18 torneiras de mesa (bica baixa) para cubas de louça ovais e lavatórios (vestiário funcionários, sanitários e vestiários da quadra);



Ministério da Educação
Fundo Nacional de Desenvolvimento da Educação
Coordenação Geral de Infra-Estrutura - CGEST



- 01 torneiras de parede (triagem / lavagem e Área de serviço);
 - 05 torneiras de parede (jardim áreas externas);
 - 05 torneiras de mesa (bica alta) para cubas de inox (cozinha e área de serviço);
 - 07 acabamentos de registro / torneiras de parede (para chuveiros);
 - 03 duchas higiênicas (sanitários PNEs);
 - 12 válvulas de descarga (sanitários do bloco de serviço, PNEs e vestiários da quadra);
 - 15 Papeleiras (vestiário funcionários, sanitários e vestiário da quadra);
 - 06 barras de apoio (sanitários PNE).
 - 02 barras de apoio "U" para lavatórios (sanitários PNE);
 - 01 barra de apoio "L" para lavatório (sanitários PNE quadra);
 - 07 chuveiros elétricos (vestiário funcionários e vestiários da quadra);
 - 01 torneira elétrica (cozinha);
 - 07 mangueira plástica para chuveiros elétricos (vestiários);
 - 14 dispenser para toalha de papel;
 - 14 dispenser para sabonete líquido.
- Referências: **6Q-ARQ-PLB-GER0-02_R01** - Planta Baixa - Acessibilidade
6Q-ARQ-AMP-ADM0-20_R01 – Ampliações Bloco Administrativo
6Q-ARQ-AMP-SER0-21_24_R01 – Ampliações Bloco Administrativo
6Q-ARQ-AMP-QDA0-20_R01 – Ampliações Quadra Coberta

4.7.16 Bancadas e Prateleiras em granito

4.7.16.1 Características e Dimensões do Material:

Granito cinza andorinha, acabamento Polido

- Dimensões variáveis, conforme projeto.
- As bancadas deverão ser instaladas a 90cm do piso.
- Espessura do granito: 20mm.

4.7.16.2 Seqüência de execução:

A fixação das bancadas de granito só poderá ser feita após a colagem das cubas (realizada pela marmoraria). Para a instalação das bancadas e prateleiras de granito, deve ser feito um rasgo no reboco, para o chumbamento dentro da parede.

- Nas bancadas, haverá ½ parede de tijolos (espessura 10cm) para apoio das bancadas e fixação com mão francesa metálica, se especificado em projeto. As prateleiras receberão apoio em mão francesa metálica, conforme especificação e detalhamento em projeto.

4.7.16.3 Aplicação no Projeto e Referências com os Desenhos:

- Cozinha;
- Referências: **6Q-ARQ-PLB-GER0-02_R01** - Planta Baixa - Acessibilidade
6Q-ARQ-AMP-ADM0-20_R01 – Ampliações Bloco Administrativo
6Q-ARQ-AMP-SER0-21_24_R01 – Ampliações Bloco Administrativo
6Q-ARQ-AMP-QDA0-20_R01 – Ampliações Quadra Coberta



Ministério da Educação
Fundo Nacional de Desenvolvimento da Educação
Coordenação Geral de Infra-Estrutura - CGEST



4.7.17 Elementos Metálicos

4.7.17.1 Portões de Acesso Principal

4.7.17.1.1 Caracterização e Dimensões do Material

Portões formados por perfis em *metal* de seção 10 x 10 cm, pintados com tinta esmalte sintético na cor azul, (conforme projeto).

Gradil e Portão metálico composto de quadros estruturais em tubo de aço galvanizado a fogo, tipo industrial, requadros para fixação da tela em barra chata galvanizada e fechamento de Tela de arame galvanizado em malha quadrangular com espaçamento de 2".

- Dimensões: Quadros estruturais em tubo de aço galvanizado - Ø=1 1/2" e=2mm;
- Requadros para fixação da tela em barra chata galvanizada - 3/4" e=3/16";
- Batedor em barra chata galvanizada - 3/4" e=3/16"
- Trava de fechamento em barra redonda galvanizada a fogo (Ø=1/2")
- Porta-cadeado em barra chata galvanizada (1 1/4" e=3/16");
- Tela de arame galvanizado (fio 10 = 3,4mm) em malha quadrangular com espaçamento de 2".

4.7.17.1.2 Sequência de execução:

Os montantes e o travamento horizontal deverão ser fixados por meio de solda elétrica em cordões corridos por toda a extensão da superfície de contato. Todos os locais onde houver ponto de solda e/ou corte, devem estar isentos de rebarbas, poeira, gordura, graxa, sabão, ferrugem ou qualquer outro contaminante. A tela deverá ser esticada, transpassada e amarrada no requadro do portão.

4.7.17.1.3 Aplicação no Projeto e Referências com os Desenhos:

- portão principal (entrada e saída): 2 folhas de abrir, de 1,50 cada. As folhas deverão ser fixadas nos pilares laterais. Largura do vão= 3,00m.
- portão de acesso de veículos: 1 folha de correr. Largura do vão = 3,00m.

- Referências: **6Q-ARQ-PLB-GER0-02_R01** - Planta Baixa - Acessibilidade
6Q-ARQ-PLB-GER0-02_R01 – Detalhamento portões de acesso

4.7.17.2 Fechamento Metálico Fixo Principal

4.7.17.2.1 Caracterização e Dimensões do Material

Trata-se de gradil fixo formado por fios de arame liso. (conforme projeto).

4.7.17.2.2 Aplicação no Projeto e Referências com os Desenhos:

- Limite frontal do terreno e delimitação da área de serviço externa.
- Referências: **6Q-ARQ-PLB-GER0-02_R01** - Planta Baixa - Acessibilidade
6Q-ARQ-PLB-GER0-02_R01 – Detalhamento portões de acesso



Ministério da Educação
Fundo Nacional de Desenvolvimento da Educação
Coordenação Geral de Infra-Estrutura - CGEST



4.7.17.3 Mastros para bandeiras

4.7.17.3.1 Caracterização e Dimensões do Material

Conjunto com 3 mastros para sustentação de bandeiras em ferro galvanizado, cor natural, medidas conforme especificação em projeto.

4.7.17.3.2 Aplicação no Projeto e Referências com os Desenhos

- Área externa frontal do terreno.
- Referências: **6Q-ARQ-PLB-GER0-02_R01** - Planta Baixa - Acessibilidade
- 6Q-ARQ-PCD-GER0-28_R01** - Detalhamento elementos externos

4.7.17.4 Castelo D'Água

O projeto padrão de Instalações Hidráulicas fornecido pelo FNDE contempla o Castelo D'Água com capacidade para 15 mil litros de água. Trata-se de uma estrutura metálica de apoio ao reservatório de água cilíndrico também metálico, confeccionado em aço carbono, sendo pintura externa em esmalte sintético (cor conforme especificações de projeto) e pintura interna em epóxi com certificado de potabilidade.

4.7.17.4.1 Aplicação no Projeto e Referências com os Desenhos

- Referências: **6Q-ARQ-PLA-RES0-15_R01** – Planta baixa, Cortes e Fachadas (Reservatório);

4.8 PAISAGISMO E ÁREAS EXTERNAS

O presente projeto apresenta uma sugestão de paisagismo, não financiado pelo FNDE, que poderá ser implantada nos terrenos padronizados. Esta sugestão leva em consideração áreas para recreação, esportes e horta. Caso o ente requerente desenvolva projeto próprio de paisagismo, este deve considerar as atividades desenvolvidas na escola, bem como elementos do projeto padrão como a paginação de piso externo, os acessos à escola e conseqüentemente no projeto do muro / portões.

4.8.1 Forração de Grama

4.8.1.1 Caracterização e Dimensões do Material:

Planta herbácea de 10-20 cm de altura. A forração escolhida deverá apresentar folhas densas e pilosas. A densidade deverá proporcionar a formação de tapete verde uniforme e ornamental. A forração deverá ser adquirida na fora de rolos, pois esse formato proporciona maior resistência no momento do transporte e maior facilidade de manuseio e plantio.

- tapetes enrolados (rolinhos) medindo 40cm de largura por 125cm de comprimento.
- Modelo de Referência: grama Esmeralda ou Batatais



Ministério da Educação
Fundo Nacional de Desenvolvimento da Educação
Coordenação Geral de Infra-Estrutura - CGEST



4.8.1.2 Seqüência de execução:

Deverá ser executado o preparo do solo, com a limpeza do terreno, removendo-se todos os obstáculos que possam atrapalhar o plantio como: ervas daninhas, entulhos etc. O solo deverá receber adubação. Posicionar vários rolinhos de grama ao longo da área de plantio; um ao lado do outro. Para facilitar a instalação deverá ser utilizada linha de nylon ou barbante como guia, proporcionando o alinhamento dos tapetes de grama. Os tapetes quebrados ou recortes deverão preencher as áreas de cantos e encontros, na fase de acabamento do plantio. As fissuras entre os tapetes de grama devem ser rejuntadas com terra de boa qualidade, e toda a forração deve ser irrigada por aproximadamente um mês.

4.8.1.3 Aplicação no Projeto e Referências com os Desenhos:

- Áreas descobertas e jardins, conforme indicação de projeto.
- Referências: **6Q-ARQ-IMP-GER0-01_R01** - Implantação
- 6Q-ARQ-PGP-GER0-04_R01** – Paginação de Piso



Ministério da Educação
Fundo Nacional de Desenvolvimento da Educação
Coordenação Geral de Infra-Estrutura - CGEST



5 HIDRÁULICA



Ministério da Educação
Fundo Nacional de Desenvolvimento da Educação
Coordenação Geral de Infra-Estrutura - CGEST



5.1 INSTALAÇÕES DE ÁGUA FRIA

Para o cálculo da demanda de consumo de água do Projeto Espaço Educativo Urbano e Rural de 06 Salas de Aula, foram consideradas as populações equivalentes aos números de usuários previstos para o estabelecimento (180 alunos e 12 funcionários).

5.1.1 Sistema de Abastecimento

Para o abastecimento de água potável dos estabelecimentos de ensino, foi considerado um sistema indireto, ou seja, a água proveniente da rede pública não segue diretamente aos pontos de consumo, ficando armazenada em reservatórios, que têm por finalidade principal garantir o suprimento de água da edificação em caso de interrupção do abastecimento pela concessionária local de água e uniformizar a pressão nos pontos e tubulações da rede predial. A reserva que foi estipulada é equivalente a dois consumos diários da edificação.

A água da concessionária local, após passar pelo hidrômetro da edificação, abastecerá diretamente o reservatório tipo castelo d'água elevado, instalada em local especificado em projeto, com capacidade para 15.000L. A água, a partir do reservatório, segue pela coluna de distribuição predial para a edificação, como consta nos desenhos do projeto.

5.1.2 Ramal Predial

Os hidrômetros deverão ser instalados em local adequado, a 1,50m, no máximo, da testada do imóvel e devem ficar abrigados em caixa ou nicho, de alvenaria ou concreto. O hidrômetro terá dimensões e padrões conforme dimensionamento da concessionária local de água e esgoto.

A partir do hidrômetro, haverá uma tubulação de 25mm, em PVC Rígido, para abastecer o reservatório. Deve haver livre acesso do pessoal do Serviço de Águas ao local do hidrômetro de consumo.

5.1.3 Reservatório

O reservatório é destinado ao recebimento da água da rede pública e à reserva de água para consumo, proveniente da rede e recalçada através do conjunto motor-bomba. A casa de máquinas, localizada abaixo do reservatório, é destinada a instalação dos conjuntos motor-bomba (não financiado pelo FNDE).

5.1.4 Normas Técnicas relacionadas

- ABNT NBR 5626, *Instalação predial de água fria*;
- ABNT NBR 5648, *Tubo e conexões de PVC-U com junta soldável para sistemas prediais de água fria – Requisitos*;
- ABNT NBR 5680, *Dimensões de tubos de PVC rígido*;
- ABNT NBR 5683, *Tubos de PVC – Verificação da resistência à pressão hidrostática interna*;
- ABNT NBR 9821, *Conexões de PVC rígido de junta soldável para redes de distribuição de água – Tipos – Padronização*;
- ABNT NBR 14121, *Ramal predial – Registros tipo macho em ligas de cobre – Requisitos*;
- ABNT NBR 14877, *Ducha Higiênica – Requisitos e métodos de ensaio*;



Ministério da Educação
Fundo Nacional de Desenvolvimento da Educação
Coordenação Geral de Infra-Estrutura - CGEST



- ABNT NBR 14878, *Ligações flexíveis para aparelhos hidráulicos sanitários – Requisitos e métodos de ensaio*;
- ABNT NBR 15097-1, *Aparelhos sanitários de material cerâmico – Parte 1: Requisitos e métodos de ensaios*;
- ABNT NBR 15097-2, *Aparelhos sanitários de material cerâmico – Parte 2: Procedimentos para instalação*;
- ABNT NBR 15206, *Instalações hidráulicas prediais – Chuveiros ou duchas – Requisitos e métodos de ensaio*;
- ABNT NBR 15423, *Válvulas de escoamento – Requisitos e métodos de ensaio*;
- ABNT NBR 15704-1, *Registro – Requisitos e métodos de ensaio – Parte 1: Registros de pressão*;
- ABNT NBR 15705, *Instalações hidráulicas prediais – Registro de gaveta – Requisitos e métodos de ensaio*;
- DMAE - *Código de Instalações Hidráulicas*;
- EB-368/72 - *Torneiras*;
- NB-337/83 - *Locais e Instalações Sanitárias Modulares*.

5.2 INSTALAÇÕES DE ESGOTO SANITÁRIO

A instalação predial de esgoto sanitário foi baseada segundo o Sistema Dual que consiste na separação dos esgotos primários e secundários através de um desconector, conforme ABNT NBR 8160 – Sistemas prediais de esgoto sanitário – Projeto e execução.

As caixas de inspeções deverão ser localizadas nas áreas externas dos blocos e fora das projeções dos pátios. No projeto foi previsto uma caixa de gordura especial para receber os efluentes provenientes das pias da cozinha. Todos os tubos e conexões da rede de esgoto deverão ser em PVC rígido.

A destinação final do sistema de esgoto sanitário deverá ser feita em rede pública de coleta de esgoto sanitário, quando não houver disponível, adotar a solução individual de destinação de esgotos sanitários.

O sistema predial de esgotos sanitários consiste em um conjunto de aparelhos, tubulações, acessórios e desconectores e é dividido em dois subsistemas:

5.2.1 Subsistema de Coleta e Transporte

Todos os trechos horizontais previstos no sistema de coleta e transporte de esgoto sanitário devem possibilitar o escoamento dos efluentes por gravidade, através de uma declividade constante. Recomendam-se as seguintes declividades mínimas:

- 1,5% para tubulações com diâmetro nominal igual ou inferior a 75mm;
- 1% para tubulações com diâmetro nominal igual ou superior a 100mm.

Os coletores enterrados deverão ser assentados em fundo de vala nivelado, compactado e isento de materiais pontiagudos e cortantes que possam causar algum dano à tubulação durante a colocação e compactação. Em situações em que o fundo de vala possuir material rochoso ou irregular, aplicar uma camada de areia e compactar, de forma a garantir o nivelamento e a integridade da tubulação a ser instalada. Após instalação e verificação do caimento os tubos deverão receber camada de areia com recobrimento



Ministério da Educação
Fundo Nacional de Desenvolvimento da Educação
Coordenação Geral de Infra-Estrutura - CGEST



mínimo de 20cm . Em áreas sujeitas a tráfego de veículos aplicar camada de 10cm de concreto para proteção da tubulação. Após recobrimento dos tubos poderá ser a vala recoberta com solo normal.

5.2.2 Subsistema de Ventilação

Todas as colunas de ventilação devem possuir terminais de ventilação instalados em suas extremidades superiores e estes devem estar a 30cm acima do nível do telhado. As extremidades abertas de todas as colunas de ventilação devem ser providas de terminais tipo chaminé, que impeçam a entrada de águas pluviais diretamente aos tubos de ventilação.

5.2.3 Solução Individual de Destinação de Esgotos Sanitários

Nos municípios em que não houver rede pública de coleta de esgotos na região do estabelecimento de ensino, quando as condições do solo e a legislação ambiental vigente permitirem, serão instaladas soluções individuais de destinação dos esgotos. Essa solução consiste num conjunto de fossa séptica, filtro anaeróbico e sumidouro a serem construídos conforme o Projeto Padrão disponibilizado. Como complemento ao sumidouro, nos casos onde houver necessidade, está prevista a execução de rede de infiltração, com 3 valas de 10 metros de comprimento.

O dimensionamento dessas utilidades foi baseado em uma população de projeto de 130 pessoas, e as diretrizes das ABNT NBR 7229 – Projeto, construção e operação de sistemas de tanques sépticos e ABNT NBR 13969 – Tanques sépticos - Unidades de tratamento complementar e disposição final dos efluentes líquidos - Projeto, construção e operação.

5.2.4 Normas Técnicas Relacionadas

- ABNT NBR 7229, *Projeto, construção e operação de sistemas de tanques sépticos*;
- ABNT NBR 7362-2, *Sistemas enterrados para condução de esgoto – Parte 2: Requisitos para tubos de PVC com parede maciça*;
- ABNT NBR 7367, *Projeto e assentamento de tubulações de PVC rígido para sistemas de esgoto sanitário*;
- ABNT NBR 7968, *Diâmetros nominais em tubulações de saneamento nas áreas de rede de distribuição, adutoras, redes coletoras de esgoto e interceptores – Padronização*;
- ABNT NBR 8160, *Sistemas prediais de esgoto sanitário – Projeto e execução*;
- ABNT NBR 9051, *Anel de borracha para tubulações de PVC rígido coletores de esgoto sanitário – Especificação*;
- ABNT NBR 9648, *Estudo de concepção de sistemas de esgoto sanitário – Procedimento*;
- ABNT NBR 9649, *Projeto de redes coletoras de esgoto sanitário – Procedimento*;
- ABNT NBR 9814, *Execução de rede coletora de esgoto sanitário – Procedimento*;
- ABNT NBR 10569, *Conexões de PVC rígido com junta elástica, para coletor de esgoto sanitário – Tipos e dimensões – Padronização*;
- ABNT NBR 12266, *Projeto e execução de valas para assentamento de tubulação de água esgoto ou drenagem urbana – Procedimento*;



Ministério da Educação
Fundo Nacional de Desenvolvimento da Educação
Coordenação Geral de Infra-Estrutura - CGEST



- ABNT NBR 13969, *Tanques sépticos – Unidades de tratamento complementar e disposição final dos efluentes líquidos – Projeto, construção e operação*;
- ABNT NBR 14486, *Sistemas enterrados para condução de esgoto sanitário – Projeto de redes coletoras com tubos de PVC*;
- Normas Regulamentadoras do Capítulo V, Título II, da CLT, relativas à Segurança e Medicina do Trabalho:
 - NR 24 - *Condições Sanitárias e de Conforto nos Locais de Trabalho*;
 - Resolução CONAMA 377 - *Licenciamento Ambiental Simplificado de Sistemas de Esgotamento Sanitário*.

5.3 INSTALAÇÕES DE GÁS COMBUSTÍVEL

O projeto de instalação predial de gás combustível foi baseado na ABNT NBR 13.523 – Central de Gás Liquefeito de Petróleo – GLP e ABNT NBR 15.526 – Redes de Distribuição Interna para Gases Combustíveis em Instalações Residenciais e Comerciais – Projeto e Execução.

O ambiente destinado ao projeto de instalação de gás é a cozinha, onde será instalado um fogão de 4 bocas com forno, do tipo doméstico. O sistema será composto por dois cilindros de 45kg de GLP e rede de distribuição em aço SCH-40 e acessórios conforme dados e especificações do projeto. O abrigo do gás deverá ser executado em concreto, conforme detalhado no desenho.

Quando não houver disponibilidade de fornecimento de botijões tipo P-45 de GLP, deverá ser adotado o sistema simples de botijões convencionais tipo P-13. A instalação será direta entre botijão e fogão, conforme os detalhes apresentados no projeto.

5.3.1 Normas Técnicas Relacionadas

- ABNT NBR 8613, *Mangueiras de PVC plastificado para instalações domésticas de gás liquefeito de petróleo (GLP)*;
- ABNT NBR 12712, *Projeto de sistemas de transmissão e distribuição de gás combustível*;
- ABNT NBR 13523, *Central de Gás Liquefeito de Petróleo – GLP*;
- ABNT NBR 14177, *Tubeo flexível metálico para instalações de gás combustível de baixa pressão*;
- ABNT NBR 15526, *Redes de distribuição interna para gases combustíveis em instalações residenciais e comerciais – Projeto e execução*;
- ABNT NBR 15923, *Inspeção de rede de distribuição interna de gases combustíveis em instalações residenciais e instalação de aparelhos a gás para uso residencial – Procedimento*;

5.4 SISTEMAS DE PROTEÇÃO CONTRA INCÊNDIO

A classificação de risco para as edificações que compreendem os estabelecimentos de ensino é de risco leve, segundo a classificação de diversos Corpos de Bombeiros do país. São exigidos os seguintes sistemas:



Ministério da Educação
Fundo Nacional de Desenvolvimento da Educação
Coordenação Geral de Infra-Estrutura - CGEST



- Sinalização de segurança: as sinalizações auxiliam as rotas de fuga, orientam e advertem os usuários da edificação.
- Extintores de incêndio: para todas as áreas da edificação os extintores deverão atender a cada tipo de classe de fogo A, B e C. A locação e instalação dos extintores constam da planta baixa e dos detalhes do projeto.
- Iluminação de emergência: o sistema adotado foi de blocos autônomos, com autonomia mínima de 1 hora, instalados nas paredes, conforme localização e detalhes indicados no projeto.
- SPDA – Sistema de proteção contra descargas atmosféricas: o sistema adotado, concepções, plantas e detalhes constam no projeto.

5.4.1 Normas Técnicas Relacionadas

- NR 23 – *Proteção Contra Incêndios*;
- NR 26 – *Sinalização de Segurança*;
- ABNT NBR 5419, *Proteção de estruturas contra descargas atmosféricas*;
- ABNT NBR 7195, *Cores para segurança*;
- ABNT NBR 9077, *Saídas de Emergência em Edifícios*;
- ABNT NBR 10898, *Sistema de iluminação de emergência*;
- ABNT NBR 12693, *Sistema de proteção por extintores de incêndio*;
- ABNT NBR 13434-1, *Sinalização de segurança contra incêndio e pânico – Parte 1: Princípios de projeto*;
- ABNT NBR 13434-2, *Sinalização de segurança contra incêndio e pânico – Parte 2: Símbolos e suas formas, dimensões e cores*;
- ABNT NBR 15808, *Extintores de incêndio portáteis*;
- Normas e Diretrizes de Projeto do Corpo de Bombeiros Local;



Ministério da Educação
Fundo Nacional de Desenvolvimento da Educação
Coordenação Geral de Infra-Estrutura - CGEST



6 ELÉTRICA



Ministério da Educação
Fundo Nacional de Desenvolvimento da Educação
Coordenação Geral de Infra-Estrutura - CGEST



6.1 INSTALAÇÕES ELÉTRICAS

No projeto de instalações elétricas foram definidos distribuição geral das luminárias, pontos de força, comandos, circuitos, chaves, proteções e equipamentos. O atendimento à edificação foi considerado em baixa tensão, conforme a tensão operada pela concessionária local em 110V ou 220V. Os alimentadores foram dimensionados com base o critério de queda de tensão máxima admissível considerando a distância aproximada de 20 metros do quadro geral de baixa tensão até a subestação em poste. Caso a distância seja maior, os alimentadores deverão ser redimensionados.

Os circuitos que serão instalados seguirão os pontos de consumo através de eletrodutos, condutores e caixas de passagem. Todos os materiais deverão ser de qualidade para garantir a facilidade de manutenção e durabilidade.

A partir dos QDL, localizado no pátio coberto, que seguem em eletrodutos conforme especificado no projeto.

Todos os circuitos de tomadas serão dotados de dispositivos diferenciais residuais de alta sensibilidade para garantir a segurança. As luminárias especificadas no projeto preveem lâmpadas de baixo consumo de energia como as fluorescentes e a vapor metálica, reatores eletrônicos de alta eficiência, alto fator de potência e baixa taxa de distorção harmônica.

O acionamento dos comandos das luminárias é feito por seções. Dessa forma aproveita-se melhor a iluminação natural ao longo do dia, permitindo acionar apenas as seções que se fizerem necessária, racionalizando o uso de energia.

6.1.1 Normas Técnicas Relacionadas

- NR 10 – *Segurança em Instalações e Serviços em Eletricidade*;
- ABNT NBR 5382, *Verificação de iluminância de interiores*;
- ABNT NBR 5410, *Instalações elétricas de baixa tensão*;
- ABNT NBR 5413, *Iluminância de interiores*;
- ABNT NBR 5444, *Símbolos gráficos para instalações elétricas prediais*;
- ABNT NBR 5461, *Iluminação*;
- ABNT NBR 5471, *Condutores elétricos*;
- ABNT NBR 6689, *Requisitos gerais para condutos de instalações elétricas prediais*;
- ABNT NBR 10898, *Sistema de iluminação de emergência*;
- ABNT NBR IEC 60081, *Lâmpadas fluorescentes tubulares para iluminação geral*;
- ABNT NBR IEC 60669-2-1, *Interruptores para instalações elétricas fixas residenciais e similares – Parte 2-1: Requisitos particulares - Interruptores eletrônicos*;
- ABNT NBR IEC 60884-2-2, *Plugues e tomadas para uso doméstico e análogo – Parte 2-2: Requisitos particulares para tomadas para aparelhos*;
- ABNT NBR NM 247-1, *Cabos isolados com policloreto de vinila (PVC) para tensões nominais até 450/750 V – Parte 1: Requisitos gerais (IEC 60227-1, MOD)*;
- ABNT NBR NM 60669-1, *Interruptores para instalações elétricas fixas domésticas e análogas – Parte 1: Requisitos gerais (IEC 60669-1:2000, MOD)*;



Ministério da Educação
Fundo Nacional de Desenvolvimento da Educação
Coordenação Geral de Infra-Estrutura - CGEST



– ABNT NBR NM 60884-1, *Plugues e tomadas para uso doméstico e análogo – Parte 1: Requisitos gerais (IEC 60884-1:2006 MOD)*.

5. ANEXOS



Ministério da Educação
Fundo Nacional de Desenvolvimento da Educação
Coordenação Geral de Infra-Estrutura - CGEST



6.2 TABELA DE DIMENSÕES E ÁREAS

Bloco Administrativo			
Quantidade	Ambientes	Dimensões Internas (CxLxH)	Áreas Úteis (m ²)
01	Almoxarifado	4,45 x 1,65 x 2,80	7,34
01	Arquivo	2,65 x 2,05 x 2,80	5,43
01	Diretoria	4,45 x 3,45 x 2,85 x 2,80	13,67
01	Secretaria	5,05 x 3,45 x 2,65 x 2,80	19,59
01	Sala dos Professores	4,45 x 3,25 x 2,80	14,46
02	Sanitários (feminino e masculino)	1,65 x 1,45 x 2,80	2,39 x 2
01	Circulação	15,75 x 1,55 x 2,80	24,25
Área Útil Bloco Administrativo			89,52
Bloco de Serviço			
Quantidade	Ambientes	Dimensões Internas (CxLxH)	Áreas Úteis (m ²)
01	Área de Serviço	5,05 x 2,00 x 2,80	10,10
01	Cozinha	4,45 x 3,65 x 2,80	16,24
01	Deposito	2,30 x 1,20 x 2,80	2,76
01	Dispensa	2,30 x 2,05 x 2,80	4,71
02	Sanitários (feminino e masculino)	4,45 x 3,15 x 2,80	14,01 x 2
01	Vestiário	2,30 x 1,50 x 2,80	3,45
01	Circulação	15,75 x 1,55 x 2,80	24,25
Área Útil Bloco de Serviço			89,55
Áreas Externas ao Bloco de Serviço			
01	Compartimento de gás	0,95 x 1,70 x 2,10	1,61
01	Compartimento de lixo	0,95 x 1,70 x 2,10	1,61
Total áreas externas			3,22
Bloco Pedagógico			
Quantidade	Ambientes	Dimensões Internas (CxLxH)	Áreas Úteis (m ²)
01	Biblioteca / Informática	7,825 x 6,00 x 2,80	46,95
06	Salas de Aula	8,00 x 6,00 x 2,80	48,00 x 6



Ministério da Educação
Fundo Nacional de Desenvolvimento da Educação
Coordenação Geral de Infra-Estrutura - CGEST



Bloco Administrativo			
Quantidade	Ambientes	Dimensões Internas (CxLxH)	Áreas Úteis (m²)
01	Circulação	41,80 x 1,55 x 2,80	64,44
Área Útil Bloco Pedagógico			399,39
Demais Espaços			
Quantidade	Ambientes	Dimensões Internas (CxLxH)	Áreas Úteis (m²)
01	Pátio Coberto		173,73
03	Passarelas (M1)	3,20 x 3,85 x 2,65	12,32 x 3
Área Útil Total			210,67
Quadra Coberta			
Quantidade	Ambientes	Dimensões Internas (CxLxH)	Áreas Úteis (m²)
01	Quadra poliesportiva coberta	15,95 x 24,25 x 8,09	386,78
02	Vestiários (feminino e masculino)	2,76 x 4,60 + 2,95 x 2,71 x 2,80	20,66
01	Sanitário PNE	1,70 x 1,50 x 2,80	2,55
01	Passarela (M2)	6,75 x 1,75 + 5,00 x 1,75 x 2,65	20,56
Área Útil Total			430,55

6.3 TABELA DE REFERENCIA DE CORES E ACABAMENTOS

Elementos	Ambientes	Especificações	Cores
Elementos de fechamento, Paredes e Pilares	Fachadas	Cerâmica 10x10 cm (do piso à altura de 90cm)	Branco
		Roda-meio de cerâmica 10x10m (altura 90cm do piso)	Azul
		Pintura acrílica (do rodameio ao teto) acetinada	Branco
		Pintura acrílica (paredes da quadra)	Branco (espaço reservado para painel decorativo a ser desenvolvido pela escola)



Ministério da Educação
Fundo Nacional de Desenvolvimento da Educação
Coordenação Geral de Infra-Estrutura - CGEST



Elementos	Ambientes	Especificações	Cores
		Telha perfurada (fechamento quadra)	Azul
		Pintura esmalte sintético (pilares e estrutura aparente quadra)	Branco
Portões de Entrada	Entrada	Colunas em aço galvanizado com tela de arame galvanizado	Azul
Janelas	Todos os Ambientes	Folhas das janelas*	Alumínio Natural
Portas	Salas de Aula	Alisares	Azul
		Folha de Porta	Amarelo
		Moldura de madeira do visor	Azul
	Demais Ambientes	Folha de Porta	Platina
		Alisares	Azul
	Box dos Sanitários	Folha de porta	Branco
Cobertura	Pátio Coberto	Estrutura de Madeira	Verniz Fosco
	Beirais	Estrutura de Madeira	Verniz Fosco
Tetos	Todos os Ambientes	Pintura PVA acabamento fosco	Branco Neve
Piso	Pátio Coberto e Passarelas	Cerâmica antiderrapante 40x40cm	Cinza
		Piso podotátil 30x30cm	Azul
	Demais Ambientes Internos	Cerâmica antiderrapante 40x40cm	Cinza
	Áreas Molhadas	Cerâmica antiderrapante 40x40cm	Branco
	Área de serviço descoberta	Cimento desempenado	Cinza



Ministério da Educação
Fundo Nacional de Desenvolvimento da Educação
Coordenação Geral de Infra-Estrutura - CGEST



Elementos	Ambientes	Especificações	Cores
	Quadra	Piso industrial polido com cimento comum com granitina/ demarcações coloridas com pintura à base de resina acrílica	Cinza/ azul, amarelo, laranja, branco e verde
Paredes	Salas de Aula	Cerâmica 30x40cm (do piso à altura de 0,90m)	Branco
		Roda-meio de 10cm de Madeira (altura de 0,90m do piso)	Verniz Fosco
		Pintura acrílica (do rodameio ao teto) acetinada	Marfim
	Secretaria/Administração	Cerâmica 30x40cm (do piso à altura de 1,20m)	Branco
		Roda-meio de 10cm de Madeira (altura de 1,20m do piso)	Verniz Fosco
		Pintura acrílica (do rodameio ao teto) acetinada	Marfim
	Cozinha	Cerâmica 30x40cm (do piso ao teto)	Branco
	Sanitários e Vestiários	Cerâmica 30x40cm (do piso à altura de 1,80m)	Branco
		Roda-meio de cerâmica 10x10m (altura 1,80m do piso)	Azul Escuro (Masculino) e Vermelho (Feminino)
Pintura acrílica (do rodameio ao teto) acetinada		Branco	
Reservatório Metálico		Pintura em esmalte sintético	Azul



Ministério da Educação
Fundo Nacional de Desenvolvimento da Educação
Coordenação Geral de Infra-Estrutura - CGEST



6.4 TABELA DE ESPECIFICAÇÕES DE LOUÇAS E METAIS

Sanitários feminino e masculino (Bloco Administrativo)	
02	Bacia Sanitária Convencional com Caixa Acoplada, código Izy P.111, DECA, ou equivalente
02	Assento plástico Izy, Código AP.01, DECA, ou equivalente
02	Lavatório Pequeno com coluna Ravena/Izy cor Branco Gelo, código: L.915, DECA ou equivalente.
02	Torneira para lavatório de mesa bica baixa Izy, código 1193.C37, DECA ou equivalente.
02	Papeleira Metálica Linha Izy, código 2020.C37, DECA ou equivalente
02	Dispenser Toalha Linha Excellence, código 7007, Melhoramentos ou equivalente;
02	Saboneteira Linha Excellence, código 7009, Melhoramentos ou equivalente
Sanitários feminino e masculino (Bloco de Serviço)	
02	Bacia Sanitária Vogue Plus, Linha Conforto com abertura, cor Branco Gelo, código: P.51, DECA, ou equivalente
02	Assento Poliéster com abertura frontal Vogue Plus, Linha Conforto, cor Branco Gelo, código AP.52, DECA, ou equivalente.
02	Ducha Higiênica com registro e derivação Izy, código 1984.C37. ACT.CR, DECA, ou equivalente.
03	Bacia Sanitária Convencional Izy, cor Branco Gelo, código P.11, DECA, ou equivalente
03	Assento plástico Izy, código AP.01, DECA, ou equivalente
05	Válvula de descarga: Base Hydra Max, código 4550.404 e acabamento Hydra Max, código 4900.C.MAX 1 ½", acabamento cromado, DECA ou equivalente
02	Lavatório Pequeno suspenso Ravena/Izy cor Branco Gelo, código: L.915, DECA ou equivalente.
02	Sifão cromado para lavatório suspenso Ravena/Izy, código: 1684.C.100.112
06	Cuba de Embutir Oval cor Branco Gelo, código L.37, DECA, ou equivalente
06	Sifão cromado para cuba de embutir, código: 1684.C.100.112
08	Torneira para lavatório de mesa bica baixa Izy, código 1193.C37, DECA ou equivalente
05	Papeleira Metálica Linha Izy, código 2020.C37, DECA ou equivalente
04	Barra de apoio, Linha conforto, código 2305.C, cor cromado, DECA ou equivalente
02	Barra de apoio para lavatório " u ", Linha conforto, aço polido, DECA, ou equivalente
06	Dispenser Toalha Linha Excellence, código 7007, Melhoramentos ou equivalente
06	Saboneteira Linha Excellence, código 7009, Melhoramentos ou equivalente
01	Mictório com Sifão Integrado Branco Gelo, código M715, Deca ou equivalente
01	Válvula de Mictório Pressmatic Compact Chrome Baixa Pressão - Ref: 17010306 - Docol
Vestiário	
01	Bacia Sanitária Convencional com Caixa Acoplada, código Izy P.111, DECA, ou equivalente
01	Assento plástico Izy, Código AP.01, DECA, ou equivalente
01	Lavatório Pequeno com coluna Ravena/Izy cor Branco Gelo, código: L.915, DECA ou equivalente.
01	Torneira para lavatório de mesa bica baixa Izy, código 1193.C37, DECA ou equivalente.
01	Papeleira Metálica Linha Izy, código 2020.C37, DECA ou equivalente



Ministério da Educação
Fundo Nacional de Desenvolvimento da Educação
Coordenação Geral de Infra-Estrutura - CGEST



01	Dispenser Toalha Linha Excellence, código 7007, Melhoramentos ou equivalente
01	Saboneteira Linha Excellence, código 7009, Melhoramentos ou equivalente
01	Chuveiro Maxi Ducha, LORENZETTI, com Mangueira plástica/desviador para duchas elétricas, código 8010-A, LORENZETTI, ou equivalente
01	Acabamento para registro pequeno Linha Izy, código: 4900.C37.PQ, DECA ou equivalente
Área de Serviço e Recepção de Alimentos	
01	Tanque Grande (40 L) cor Branco Gelo, código TQ.03, DECA, ou equivalente
01	Cuba industrial 50x40 profundidade 30 – HIDRONOX, ou equivalente
01	Torneira de parede de uso geral com arejador Izy, código 1155.C37, DECA, ou equivalente
01	Torneira para cozinha de mesa bica móvel Izy, código 1167.C37, DECA, ou equivalente
Cozinha	
04	Cuba Inox Embutir 40x34x17cm, cuba 3, básica, aço inoxidável, c/ válvula, FRANKE, ou equivalente
01	Cuba industrial 50x40 profundidade 30 – HIDRONOX, ou equivalente
04	Torneira para cozinha de mesa bica móvel Izy, código 1167.C37, DECA, ou equivalente
01	Torneira elétrica LorenEasy, LORENZETTI ou equivalente
Vestiários (feminino e masculino) da Quadra Coberta	
06	Bacia Sanitária Convencional Izy, cor Branco Gelo, código P.11, DECA, ou equivalente
06	Assento plástico Izy, Código AP.01, DECA, ou equivalente
07	Válvula de descarga: Base Hydra Max, código 4550.404 e acabamento Hydra Max, código 4900.C.MAX 1 ½”, acabamento cromado, DECA ou equivalente
06	Cuba de Embutir Oval cor Branco Gelo, código L.37, DECA, ou equivalente
06	Sifão cromado para cuba de embutir, código: 1684.C.100.112
06	Torneira para lavatório de mesa bica baixa Izy, código 1193.C37, DECA ou equivalente
06	Chuveiro Maxi Ducha, LORENZETTI, com Mangueira plástica/desviador para duchas elétricas, código 8010-A, LORENZETTI, ou equivalente
06	Acabamento para registro pequeno Linha Izy, código: 4900.C37.PQ, DECA ou equivalente
06	Papeleira Metálica Linha Izy, código 2020.C37, DECA ou equivalente
04	Dispenser Toalha Linha Excellence, código 7007, Melhoramentos ou equivalente
04	Saboneteira Linha Excellence, código 7009, Melhoramentos ou equivalente
Sanitário PNE da Quadra Coberta	
01	Bacia Sanitária Vogue Plus, Linha Conforto com abertura, cor Branco Gelo, código: P.51, DECA, ou equivalente
01	Assento Poliéster com abertura frontal Vogue Plus, Linha Conforto, cor Branco Gelo, código AP.52, DECA, ou equivalente
01	Lavatório de canto suspenso com mesa, código: L76, DECA ou equivalente
01	Sifão cromado para lavatório L76, código: 1680.C.100.112
02	Barra de apoio, Linha conforto, código 2305.C, cor cromado, DECA, ou equivalente
01	Barra de apoio em “L” para lavatório DECA L76, em aço inox polido
01	Torneira para lavatório de mesa bica baixa Izy, código 1193.C37, DECA ou equivalente
01	Papeleira Metálica Linha Izy, código 2020.C37, DECA ou equivalente
01	Dispenser Toalha Linha Excellence, código 7007, Melhoramentos ou equivalente



Ministério da Educação
Fundo Nacional de Desenvolvimento da Educação
Coordenação Geral de Infra-Estrutura - CGEST



01	Saboneteira Linha Excellence, código 7009, Melhoramentos ou equivalente
Areas externas / jardim / Circulação	
06	Torneira de parede de uso geral com bico para mangueira Izy, código 1153.C37, DECA, ou equivalente

6.5 TABELA DE ESQUADRIAS

PORTAS DE MADEIRA				
Código	Quantidade	Dimensões Internas (LxH)	Tipo	Ambiente
PM 1	07	0,80x 2,10	01 folha, de abrir, lisa, em madeira.	Vestiário, cozinha, almoxarifado, arquivo, diretoria, secretaria, sala professor
PM 2	07	0,80x 2,10	01 folha, de abrir, em madeira, c/ visor de vidro e chapa metálica.	Sala de Aula
PM 3	04	0,80x 2,10	01 folha, de abrir, em madeira, c/ chapa metálica.	Sanitários e vestiários quadra
PM 4	01	0,60x 2,10	01 folha, de abrir, em madeira, c/ veneziana de madeira	Depósito
PM 5	03	0,80x 2,10	01 folha, de abrir, em madeira, c/ veneziana de madeira	Despensa, Sanitários feminino e masculino
PM 6	15	0,60x 1,60	01 folha, de abrir, lisa, em madeira.	Sanitários e vestiários quadra
PM 7	02	0,80x 1,60	01 folha, de abrir, em madeira, c/ barra metálica.	Sanitários
PM 8	01	0,80x 2,10	01 folha, de abrir, em madeira, c/ barra e chapa metálica.	Sanitário PNE da quadra



Ministério da Educação
Fundo Nacional de Desenvolvimento da Educação
Coordenação Geral de Infra-Estrutura - CGEST



PORTAS DE ALUMÍNIO

Código	Quantidade	Dimensões Internas (LxH)	Tipo	Ambiente
PA 1	01	0,80x 2,10	01 folha, de abrir, com vidro e veneziana	Área de Serviço

JANELAS DE ALUMÍNIO

Código	Quantidade	Dimensões Internas (LxH)	Tipo	Ambiente
JA 1	01	0,60x 0,40	Basculante, de alumínio	Depósito
JA 2	02	0,60x 0,90	De abrir, de alumínio	Cozinha*
JA 3	18	1,00x 0,40	Basculante, de alumínio	Sanitários, vestiários, almoxarifado e arquivo
JA 4	01	1,50x 0,40	de correr, de alumínio	Despensa*
JA 5	05	1,20x 1,00	de correr, de alumínio	Área de Serviço e Cozinha*
JA 6	02	1,50x 1,10	Basculante, de alumínio	Sala de Professores e Diretoria
JA 7	04	2,00x 1,10	Basculante, de alumínio	Sala de Professores, Diretoria e Secretaria
JA 8	28	2,20x 1,10	Basculante, de alumínio	Salas de aula
JA 9	06	2,00x 0,60	Veneziana fixa, de alumínio	Pátio Coberto

Ferragens para Portas em Madeira

23	Maçaneta, La Fonte, ref. 234 ou equivalente
23	Rosetas, La Fonte, ref. 307 ou equivalente
23	Fechadura, La Fonte, ref. ST2 EVO-55 ou equivalente
23	Cilindro, La Fonte, ref. STE 5 pinos ou equivalente
69	Dobradiças, La Fonte, ref. 95 ou equivalente (3 por porta)
02	Puxadores La Fonte, ref. PH1-32/300 ou equivalente (para portas PM7)



Ministério da Educação
Fundo Nacional de Desenvolvimento da Educação
Coordenação Geral de Infra-Estrutura - CGEST



Ferragens para Portas em Madeira

17	Tarjeta metálica La Fonte, tipo livre/ocupado, acabamento cromado, ref. 719 ou equivalente (para portas PM6 e PM7)
03	Barra de apoio para PNE 500 mm, em aço inox polido

6.6 LISTAGEM DE DOCUMENTOS

DOCUMENTOS

Nome do arquivo	Título
6Q-ARQ-MED-01_R01	Memorial Descritivo de Arquitetura
6Q-ARQ-ORÇ-01_R01	Planilha Orçamentária

PRODUTOS GRÁFICOS - ARQUITETURA – 28 pranchas

Nome do arquivo	Título	Escala
6Q-ARQ-IMP-GER0-01_R01	Implantação	1:100
6Q-ARQ-PLB-GER0-02_R01	Planta Baixa - Acessibilidade	1:100
6Q-ARQ-LYT-GER0-03_R01	Layout	1:100
6Q-ARQ-PGP-GER0-04_R01	Paginação de Piso	1:100
6Q-ARQ-FOR-GER0-05_R01	Forro	1:100
6Q-ARQ-COB-GER0-06_R01	Cobertura	1:100
6Q-ARQ-ESQ-GER0-07_R01	Esquadrias - Detalhamento	indicada
6Q-ARQ-ESQ-GER0-08_R01	Esquadrias - Detalhamento	indicada
6Q-ARQ-PLA-PDG0-09-R01	Bloco Pedagógico	1:50
6Q-ARQ-PLA-PDG0-10-R01	Bloco Pedagógico	1:50
6Q-ARQ-PLA-ADM0-11-R01	Bloco Administrativo	1:50
6Q-ARQ-PLA-SER0-12-R01	Bloco de Serviço	1:50
6Q-ARQ-PLA-PAC0-13-R01	Pátio Coberto	1:50
6Q-ARQ-PCD-PAS0-14-R01	Passarelas	1:50
6Q-ARQ-PLA-RES0-15-R01	Reservatório	1:50
6Q-ARQ-PLA-QDA0-16-R01	Quadra Coberta	1:50
6Q-ARQ-PLA-QDA0-17-R01	Quadra Coberta	1:50
6Q-ARQ-PLA-QDA0-18-R01	Quadra Coberta	1:50
6Q-ARQ-AMP-PDG0-19-R01	Ampliação Bloco Pedagógico	indicada
6Q-ARQ-AMP-ADM0-20-R01	Ampliação Bloco Administrativo	indicada
6Q-ARQ-AMP-SER0-21-R01	Ampliação Bloco Serviço	indicada
6Q-ARQ-AMP-SER0-22-R01	Ampliação Bloco Serviço	indicada
6Q-ARQ-AMP-SER0-23-R01	Ampliação Bloco Serviço	indicada
6Q-ARQ-AMP-QDA0-24-R01	Ampliação Quadra	indicada
6Q-ARQ-AMP-QDA0-25-R01	Ampliação Quadra	indicada
6Q-ARQ-PLE-PTR0-26-R01	Detalhamento de portões e fechamentos	indicada
6Q-ARQ-PCD-RFR0-27-R01	Sugestão de fechamento para regiões frias	1:50
6Q-ARQ-PCD-GER0-28-R01	Detalhamento elementos externos	1:25



Ministério da Educação
Fundo Nacional de Desenvolvimento da Educação
Coordenação Geral de Infra-Estrutura - CGEST



PRODUTOS GRÁFICOS - ESTRUTURA – 34 pranchas

Estrutura de Concreto

Nome do arquivo	Título	Escala
6Q-SFN-PLD-PDG0-01_R02	Locação da obra e blocos de fundação	indicada
6Q-SCF-PLD-PDG0-02_R02	Formas	indicada
6Q-SCV-DET-PDG0-03_R02	Vigas	indicada
6Q-SCV-DET-PDG0-04_R02	Vigas	indicada
6Q-SCV-DET-PDG0-05_R02	Vigas	indicada
6Q-SCV-DET-PDG0-06_R02	Vigas	indicada
6Q-SCO-PLD-PDG0-07_R02	Pilares e lajes	indicada
6Q-SFN-PLD-ADM0-08_R02	Locação da obra e blocos de fundação	indicada
6Q-SCF-PLD-ADM0-09_R02	Formas	indicada
6Q-SCV-DET-ADM0-10_R02	Vigas	indicada
6Q-SCV-DET-ADM0-11_R02	Vigas	indicada
6Q-SCO-PLD-ADM0-12_R02	Pilares e lajes	indicada
6Q-SFN-PLD-SER0-13_R02	Locação da obra e blocos de fundação	indicada
6Q-SCF-PLD-SER0-14_R02	Formas	indicada
6Q-SCV-DET-SER0-15_R02	Vigas	indicada
6Q-SCV-DET-SER0-16_R02	Vigas	indicada
6Q-SCO-PLD-SER0-17_R02	Pilares e lajes	indicada
6Q-SCO-PLD-PAC0-18_R02	Locação da obra, blocos de fundação e pilares	indicada
6Q-SCF-PLD-PAC0-19_R02	Formas	indicada
6Q-SCV-DET-PAC0-20_R02	Vigas	indicada
6Q-SCV-DET-PAC0-21_R02	Vigas	indicada
6Q-SCO-PLD-PAS0-22_R02	Locação da obra, blocos de fundação, formas, pilares e vigas (M1)	indicada
6Q-SCO-PLD-PAS0-23_R02	Locação da obra, blocos de fundação, formas, pilares e vigas (M2)	indicada
6Q-SFN-PLD-VST0-24_R00	Locação da obra e blocos de fundação	indicada
6Q-SCF-PLD-VST0-25_R00	Formas	indicada
6Q-SCV-DET-VST0-26_R00	Vigas	indicada
6Q-SCO-PLD-VST0-27_R00	Pilares e lajes	indicada
6Q-SFN-PLD-QDA0-28_R00	Locação da obra	indicada
6Q-SFN-PLD-QDA0-29_R00	Blocos de fundação	indicada
6Q-SCF-PLD-QDA0-30_R00	Formas	indicada
6Q-SCV-DET-QDA0-31_R00	Vigas	indicada
6Q-SCO-DET-QDA0-32_R00	Detalhes	indicada

Estrutura Metálica

Nome do arquivo	Título	Escala
6Q-SMT-PLD-QDA0-01_R01	Planta, cortes e detalhes	indicada
6Q-SMT-PLD-QDA0-02_R01	Planta de cobertura, cortes e detalhes	indicada



Ministério da Educação
Fundo Nacional de Desenvolvimento da Educação
Coordenação Geral de Infra-Estrutura - CGEST



PRODUTOS GRÁFICOS – HIDRÁULICA – 09 pranchas

Instalação de Água Fria

Nome do arquivo	Título	Escala
6Q-HAG-PLB-GER0-01_R01	Planta Baixa	1:100
6Q-HAG-PLD-SER0-02_R01	Plantas baixas e Isométricas	indicada
6Q-HAG-PLD-GER0-03_R01	Plantas baixas e Isométricas	indicada
6Q-HAG-PLD-QDA0-04_R01	Planta Baixa e Detalhes	indicada

Instalação de Esgoto Sanitário

Nome do arquivo	Título	Escala
6Q-HEG-PLB-GER0-01_R01	Planta baixa e detalhes	indicada
6Q-HEG-AMD-GER0-02_R01	Ampliação e detalhes	indicada
6Q-HEG-AMD-QDA0-03_R01	Ampliação e detalhes	indicada

Instalação de Gás Combustível

Nome do arquivo	Título	Escala
6Q-HGC-PLD-GER0-01_R01	Planta Baixa e Detalhes	indicada

Sistema de Proteção contra Incêndio

Nome do arquivo	Título	Escala
6Q-HIN-PLD-GER0-01_R01	Planta Baixa e detalhes	indicada

PRODUTOS GRÁFICOS – ELÉTRICA – 16 pranchas

Instalações Elétricas – 110 V

Nome do arquivo	Título	Escala
6Q-ELE-PLB-GER0-01-220.127_R01	Planta Baixa Geral	indicada
6Q-ELE-PLB-GER0-02-220.127_R01	Ampliação de Bloco pedagógico e pátio coberto, Ramais e Diagramas Unifilares	indicada
6Q-ELE-PLB-GER0-03-220.127_R01	Ampliação de Bloco administrativo e serviços, Ramais e Diagramas Unifilares	indicada
6Q-ELE-PLB-GER0-04-220.127_R01	Ampliação de quadra e vestiários, Ramais e Diagramas Unifilares	indicada
6Q-ELE-PLB-GER0-05-220.127_R01	Planta baixa de telefonia	indicada

Instalações Elétricas – 220 V

Nome do arquivo	Título	Escala
6Q-ELE-PLB-GER0-01-380.220_R01	Planta Baixa Geral	indicada
6Q-ELE-PLB-GER0-02-380.220_R01	Ampliação de Bloco pedagógico e pátio coberto, Ramais e Diagramas Unifilares	indicada
6Q-ELE-PLB-GER0-03-380.220_R01	Ampliação de Bloco administrativo e de serviços, Ramais e Diagramas Unifilares	indicada



Ministério da Educação
Fundo Nacional de Desenvolvimento da Educação
Coordenação Geral de Infra-Estrutura - CGEST



6Q-ELE-PLB-GER0-04-380.220_R01	<i>Ampliação de quadra e vestiários, Ramais e Diagramas Unifilares</i>	indicada
6Q-ELE-PLB-GER0-05-380.220_R01	<i>Planta baixa de telefonia</i>	indicada

Sistema de Proteção contra Descargas Atmosféricas

Nome do arquivo	Título	Escala
6Q-EDA-PLB-GER0-01_R01	Bloco pedagógico e Pátio coberto/Planta de cobertura	indicada
6Q-EDA-PLB-GER0-02_R01	Bloco pedagógico e Pátio coberto/Planta Baixa	indicada
6Q-EDA-PLB-GER0-03_R01	Bloco administrativo e de serviços/Planta de cobertura	indicada
6Q-EDA-PLB-GER0-04_R01	Bloco administrativo e de serviços/PlantaBaixa	indicada
6Q-EDA-PLB-GER0-05_R01	Quadra e vestiários, Ramais e Diagramas Unifilares	indicada
6Q-EDA-DET-GER0-06_R01	detalhes	indicada

 MINISTÉRIO DA EDUCAÇÃO										BDI:		24,98%			
Obra: Escola 06 salas de aula - opção 220V com blocos															
Data de preço: Fevereiro/2022 com desoneração															
Unidade Federativa:															
Planilha Orçamentária															
Escola 06 salas de aula - 220V										un		1,00			
ITEM	CÓDIGO	FONTE	DESCRIÇÃO DOS SERVIÇOS	UN.	QUANT.	PREÇO SEM BDI (R\$)	PREÇO COM BDI (R\$)	VALOR TOTAL COM BDI (R\$)	VALOR TOTAL SEM BDI (R\$)						
								3.077.264,40		2.485.986,61					
1.			SERVIÇOS PRELIMINARES												
1.1			ADMINISTRAÇÃO LOCAL												
1.1.1	100305	SINAPI	ENGENHEIRO CIVIL JUNIOR COM ENCARGOS COMPLEMENTARES	H	144,00	85,04	106,28	15.304,75	12.245,76						
1.1.2	93572	SINAPI	ENCARREGADO GERAL DE OBRAS COM ENCARGOS COMPLEMENTARES	MÊS	6,00	4.774,20	5.966,80	35.800,77	28.645,20						
1.2.1			SERVIÇOS INICIAIS												
1.2.1	51	ORSE	Placa de obra em chapa aço galvanizado, instalada	m²	10,00	346,26	432,76	4.327,56	3.462,60						
1.2.2	C2316	SEINFRA	TAPUME DE CHAPA DE MADEIRA COMPENSADA E= 6mm (80x2,20m)	m²	176,00	91,65	114,54	20.159,77	16.130,40						
1.2.3	C2850	SEINFRA	Ligação provisória de energia elétrica aérea monofásica 50A com poste de concreto; inclusive cabeamento, caixa de proteção para medidor e aterramento	un	1,00	1.308,20	1.634,99	1.634,99	1.308,20						
1.2.4	C2851	SEINFRA	Instalação provisória de água	un	1,00	1.002,89	1.253,41	1.253,41	1.002,89						
1.2.5	C2849	SEINFRA	Instalações provisórias de esgoto	un	1,00	206,00	257,46	257,46	206,00						
1.2.6	93212	SINAPI	Execução de sanitário e vestiário em canteiro de obra, inclusive instalação e aparelhos	un	2,52	1.058,90	1.323,41	3.335,00	2.668,43						
1.2.7	93207	SINAPI	Barracão para escritório de obra porte pequeno s=20,00m²	m²	20,00	1.181,08	1.476,11	29.522,28	23.621,60						
1.2.8	93584	SINAPI	Barracão provisório para depósito	m²	20,00	950,64	1.188,11	23.762,20	19.012,80						
1.2.9	4177	ORSE	Locação de construção de edificação acima de 1000 m2, inclusive execução de gabarito de madeira	m²	1.129,64	5,74	7,17	8.103,87	6.484,13						
1.2.10	98525	SINAPI	LIMPEZA MECANIZADA DE CAMADA VEGETAL, VEGETAÇÃO E PEQUENAS ÁRVORES (DIÂMETRO DE TRONCO MENOR QUE 0,20 M), COM TRATOR DE ESTEIRAS.AF_05/2018	m²	4.000,00	0,38	0,47	1.899,70	1.520,00						
Subtotal								145.361,75	116.308,01						
2.			MOVIMENTO DE TERRAS PARA FUNDAÇÕES												
2.1	94319	SINAPI	Aterro apiloado em camadas de 0,20 m com material argilo - arenoso (entre baldramas)	m³	168,50	90,62	113,26	19.083,78	15.269,47						
2.2	93358	SINAPI	Escavação mecanizada de valas em qualquer terreno até h=2,0 m	m³	94,33	71,08	88,84	8.379,88	6.704,98						
2.3	101617	SINAPI	PREPARO DE FUNDO DE VALA COM LARGURA MAIOR OU IGUAL A 1,5 M E MENOR QUE 2,5 M (ACERTO DO SOLO NATURAL). AF_08/2020	m²	184,58	2,66	3,32	613,63	490,98						
2.4	93382	SINAPI	Reaterro manual de valas com compactação mecanizada	m³	55,58	30,94	38,67	2.149,21	1.719,65						
Subtotal								30.226,51	24.185,07						
3.			FUNDAÇÕES							0,00					
3.1			CONCRETO ARMADO PARA FUNDAÇÕES							0,00					
3.1.1	101173	SINAPI	ESTACA BROCA DE CONCRETO, DIÂMETRO DE 20CM, ESCAVAÇÃO MANUAL COM TRADO CONCHA, COM ARMADURA DE ARRANQUE. AF_05/2020	m	441,00	57,76	72,19	31.835,11	25.472,16						
3.1.2	96619	SINAPI	Lastro de concreto não-estrutural, espessura 5cm	m²	61,88	29,53	36,91	2.283,78	1.827,32						
3.1.3	96535	SINAPI	Forma de madeira em tábuas para fundações, com reaproveitamento	m²	165,15	148,39	185,46	30.628,36	24.506,61						
3.1.4	92916	SINAPI	Armação de aço CA-50 Ø 6.3mm; incluso fornecimento, corte, dobra e colocação	kg	6,55	16,56	20,70	135,56	108,47						
3.1.5	92917	SINAPI	Armação de aço CA-50 Ø 8mm; incluso fornecimento, corte, dobra e colocação	kg	32,45	15,56	19,45	631,05	504,92						
3.1.6	92919	SINAPI	Armação de aço CA-50 Ø 10mm; incluso fornecimento, corte, dobra e colocação	kg	312,36	13,92	17,40	5.434,19	4.348,05						
3.1.7	92921	SINAPI	Armação de aço CA-50 Ø 12.5mm; incluso fornecimento, corte, dobra e colocação	kg	32,64	11,75	14,69	479,32	383,52						
3.1.8	92915	SINAPI	Armação de aço CA-60 Ø 5,0mm; incluso fornecimento, corte, dobra e colocação	kg	307,55	17,51	21,88	6.730,42	5.385,20						

 MINISTÉRIO DA EDUCAÇÃO										
									BDI:	24,98%
Obra: Escola 06 salas de aula - opção 220V com blocos										
Data de preço: Fevereiro/2022 com desoneração										
Unidade Federativa: Planilha Orçamentária										
Escola 06 salas de aula - 220V										
un 1,00										
ITEM	CÓDIGO	FONTE	DESCRIÇÃO DOS SERVIÇOS	UN.	QUANT.	PREÇO SEM BDI (R\$)	PREÇO COM BDI (R\$)	VALOR TOTAL COM BDI (R\$)	VALOR TOTAL SEM BDI (R\$)	
3.1.9	96558	SINAPI	Concreto Bombeado fck= 25MPa; incluindo preparo, lançamento e adensamento	m³	16,12	563,37	704,10	11.350,09	9.081,52	
3.2			CONCRETO ARMADO PARA FUNDAÇÕES - VIGAS BALDRAMES							
3.2.1	96536	SINAPI	Forma de madeira em tábuas para fundações, com reaproveitamento	m²	463,48	79,60	99,48	46.108,88	36.893,01	
3.2.2	92916	SINAPI	Armação de aço CA-50 Ø 6,3mm; incluso fornecimento, corte, dobra e colocação	kg	0,73	16,56	20,70	15,11	12,09	
3.2.3	92917	SINAPI	Armação de aço CA-50 Ø 8mm; incluso fornecimento, corte, dobra e colocação	kg	829,82	15,56	19,45	16.137,42	12.912,00	
3.2.4	92919	SINAPI	Armação de aço CA-50 Ø 10mm; incluso fornecimento, corte, dobra e colocação	kg	100,82	13,92	17,40	1.753,99	1.403,41	
3.2.5	92915	SINAPI	Armação de aço CA-60 Ø 5,0mm; incluso fornecimento, corte, dobra e colocação	kg	395,00	17,51	21,88	8.644,18	6.916,45	
3.2.6	96557	SINAPI	Concreto Bombeado fck= 25MPa; incluindo preparo, lançamento e adensamento	m³	26,87	556,67	695,73	18.694,16	14.957,72	
3.3			CONCRETO ARMADO PARA FUNDAÇÕES - BASE CAIXA D'ÁGUA							
3.3.1	96535	SINAPI	Forma de madeira em tábuas para fundações, com reaproveitamento	m²	5,60	148,39	185,46	1.038,56	830,98	
3.3.2	92919	SINAPI	Armação de aço CA-50 Ø 10mm; incluso fornecimento, corte, dobra e colocação	kg	325,00	13,92	17,40	5.654,10	4.524,00	
3.3.3	92915	SINAPI	Armação de aço CA-60 Ø 5,0mm; incluso fornecimento, corte, dobra e colocação	kg	82,00	17,51	21,88	1.794,49	1.435,82	
3.3.4	96558	SINAPI	Concreto Bombeado fck= 30MPa; incluindo preparo, lançamento e adensamento	m³	3,92	563,37	704,10	2.760,07	2.208,41	
3.3.5	101175	SINAPI	ESTACA BROCA DE CONCRETO, DIÂMETRO DE 30CM, ESCAVAÇÃO MANUAL COM TRADO CONCHA, COM ARMADURA DE ARRANQUE. AF_05/2020	m	63,00	108,60	135,73	8.550,88	6.841,80	
Subtotal								200.659,73	160.553,47	
4.			SUPERESTRUTURA							
4.1			CONCRETO ARMADO - VIGAS							
4.1.1	92471	SINAPI	Montagem e desmontagem de forma para vigas, em chapa de madeira plastificada com reaproveitamento	m²	453,62	89,34	111,66	50.649,91	40.526,41	
4.1.2	92776	SINAPI	Armação de aço CA-50 Ø 6,3mm; incluso fornecimento, corte, dobra e colocação	kg	0,73	17,59	21,98	16,05	12,84	
4.1.3	92777	SINAPI	Armação de aço CA-50 Ø 8mm; incluso fornecimento, corte, dobra e colocação	kg	829,82	16,33	20,41	16.935,99	13.550,96	
4.1.4	92778	SINAPI	Armação de aço CA-50 Ø 10mm; incluso fornecimento, corte, dobra e colocação	kg	100,82	14,49	18,11	1.825,81	1.460,88	
4.1.5	92775	SINAPI	Armação de aço CA-60 Ø 5,0mm; incluso fornecimento, corte, dobra e colocação	kg	379,00	18,86	23,57	8.933,50	7.147,94	
4.1.6	102482	SINAPI	Concreto fck = 25mpa, traço 1:2,2:2,5 (em massa seca de cimento/ areia média/ seixo rolado) - preparo mecânico com betoneira 600 l. af_05/2021	m³	27,81	590,93	738,54	20.538,92	16.433,76	
4.2			CONCRETO ARMADO - LAJES E PILARES							
4.2.1	92419	SINAPI	MONTAGEM E DESMONTAGEM DE FÓRMA DE PILARES RETANGULARES E ESTRUTURAS SIMILARES, PÉ-DIREITO SIMPLES, EM CHAPA DE MADEIRA COMPENSADA RESINADA, 4 UTILIZAÇÕES. AF_09/2020	m²	319,27	78,56	98,18	31.347,30	25.081,85	
4.2.2	92919	SINAPI	Armação de aço CA-50 Ø 10mm; incluso fornecimento, corte, dobra e colocação	kg	1.063,91	13,92	17,40	18.509,07	14.809,63	
4.2.3	92921	SINAPI	Armação de aço CA-50 Ø 12,5mm; incluso fornecimento, corte, dobra e colocação	kg	102,27	11,75	14,69	1.501,85	1.201,67	
4.2.4	92915	SINAPI	Armação de aço CA-60 Ø 5,0mm; incluso fornecimento, corte, dobra e colocação	kg	404,73	17,51	21,88	8.857,11	7.086,82	
4.2.5	102482	SINAPI	Concreto fck = 25mpa, traço 1:2,2:2,5 (em massa seca de cimento/ areia média/ seixo rolado) - preparo mecânico com betoneira 600 l. af_05/2021	m³	16,15	590,93	738,54	11.927,49	9.543,52	
4.3			CONCRETO ARMADO - LAJES DE FORRO							
4.3.1	101964	SINAPI	LAJE PRÉ-MOLDADA UNIDIRECIONAL, BIAPOIADA, PARA FORRO, ENCHIMENTO EM CERÂMICA, VIGOTA CONVENCIONAL, ALTURA TOTAL DA LAJE (ENCHIMENTO+CAPA) = (8+3). AF_11/2020	m²	647,46	166,07	207,55	134.383,10	107.523,68	
4.4			CONCRETO ARMADO - VERGAS E CONTRAVERGAS							
4.4.1	93183	SINAPI	Verga e contraverga pré-moldada fck= 20MPa, seção 10x10cm	m	232,00	68,37	85,45	19.824,13	15.861,84	

ITEM		CÓDIGO	FONTE	DESCRIÇÃO DOS SERVIÇOS	UN.	QUANT.	PREÇO SEM BDI (R\$)	PREÇO COM BDI (R\$)	VALOR TOTAL COM BDI (R\$)	VALOR TOTAL SEM BDI (R\$)	
<p align="center">MINISTÉRIO DA EDUCAÇÃO</p> <p align="right">BDI: 24,98%</p> <p>Obra: Escola 06 salas de aula - opção 220V com blocos</p> <p>Data de preço: Fevereiro/2022 com desoneração</p> <p>Unidade Federativa: Planilha Orçamentária</p>											
Escola 06 salas de aula - 220V					un	1,00					
6.3.1	94805	SINAPI	PORTA DE ALUMÍNIO DE ABRIR PARA VIDRO SEM GUARNIÇÃO, 87X210CM, FIXAÇÃO COM PARAFUSOS, INCLUSIVE VIDROS - FORNECIMENTO E INSTALAÇÃO. AF_12/2019			un	1,00	787,65	984,40	984,40	787,65
6.4 JANELAS DE ALUMÍNIO											
6.4.1	94569	SINAPI	JA-1 -Janela de Alumínio, basculante 60x40cm, conforme projeto de esquadrias, inclusive ferragens e vidro liso incolor, espessura 6mm			m²	0,24	421,01	526,18	126,28	101,04
6.4.2	94569	SINAPI	JA-2 -Janela de Alumínio, de abrir 60x90cm, conforme projeto de esquadrias, inclusive ferragens e vidro liso incolor, espessura 6mm			m²	1,08	421,01	526,18	568,27	454,69
6.4.3	94569	SINAPI	JA-3 -Janela de Alumínio, basculante 100x40cm, conforme projeto de esquadrias, inclusive ferragens e vidro miniboreal, espessura 6mm			m²	3,20	421,01	526,18	1.683,77	1.347,23
6.4.4	94570	SINAPI	JA-4 -Janela de Alumínio, de correr 150x40cm, conforme projeto de esquadrias, inclusive ferragens e vidro liso incolor, espessura 6mm			m²	0,60	213,08	266,31	159,78	127,85
6.4.5	94570	SINAPI	JA-5 -Janela de Alumínio, de correr 120x100cm, conforme projeto de esquadrias, inclusive ferragens e vidro liso incolor, espessura 6mm			m²	6,00	213,08	266,31	1.597,84	1.278,48
6.4.6	94569	SINAPI	JA-6 -Janela de Alumínio, basculante 150x110cm, conforme projeto de esquadrias, inclusive ferragens e vidro liso incolor, espessura 6mm			m²	3,30	421,01	526,18	1.736,39	1.389,33
6.4.7	94569	SINAPI	JA-7 -Janela de Alumínio, basculante 200x110cm, conforme projeto de esquadrias, inclusive ferragens e vidro liso incolor, espessura 6mm			m²	8,80	421,01	526,18	4.630,37	3.704,89
6.4.8	94569	SINAPI	JA-8 -Janela de Alumínio, basculante 220X110cm, conforme projeto de esquadrias, inclusive ferragens e vidro liso incolor, espessura 6mm			m²	67,76	421,01	526,18	35.653,84	28.527,64
6.4.9	C1516	SEINFRA	JA-9 -Janela de Alumínio, com veneziana fixa 180X60cm, conforme projeto de esquadrias, inclusive ferragens			m²	6,48	523,77	654,61	4.241,86	3.394,03
6.4.10	100674	SINAPI	JA-10 -Janela de Alumínio, fixa, conforme projeto de esquadrias, inclusive ferragens			m²	1,98	432,48	540,51	1.070,22	856,31
6.4.11	4518	ORSE	Tela de nylon para proteção de fachada			m²	4,20	27,03	33,78	141,88	113,53
6.5 VIDROS											
6.5.1	102179	SINAPI	INSTALAÇÃO DE VIDRO TEMPERADO, E = 6 MM, ENCAIXADO EM PERFIL U. AF_01/2021_P			m²	1,98	374,00	467,43	925,50	740,52
6.5.2	9718	ORSE	Espelho de cristal 4mm com moldura de alumínio			m²	4,40	488,02		2.683,68	2.147,29
								Subtotal	89.680,98	71.756,26	
7. SISTEMAS DE COBERTURA											
7.1	92550	SINAPI	Fabricação e Instalação de tesoura inteira em madeira não aparelhada, vão de 8m, para telha cerâmica			un	23,00	2.468,96	3.085,71	70.971,24	56.786,08
7.2	92549	SINAPI	Fabricação e Instalação de tesoura inteira em madeira não aparelhada, vão de 7m, para telha cerâmica			un	10,00	1.971,76	2.464,31	24.643,06	19.717,60
7.3	92548	SINAPI	Fabricação e Instalação de tesoura inteira em madeira não aparelhada, vão de 6m, para telha cerâmica			un	6,00	1.599,73	1.999,34	11.996,06	9.598,38
7.4	92584	SINAPI	Fabricação e Instalação de tesoura inteira em madeira não aparelhada, vão de 4m, para telha cerâmica			un	6,00	997,39	1.246,54	7.479,23	5.984,34
7.5	92540	SINAPI	Trama de madeira composta por ripas, caibros e terças para telhados de mais que 2 águas para telha cerâmica			m²	1.189,68	95,94	119,91	142.649,55	114.137,90

ITEM		CÓDIGO	FONTE	DESCRIÇÃO DOS SERVIÇOS	UN.	QUANT.	PREÇO SEM BDI (R\$)	PREÇO COM BDI (R\$)	VALOR TOTAL COM BDI (R\$)	VALOR TOTAL SEM BDI (R\$)
<p>MINISTÉRIO DA EDUCAÇÃO</p> <p>BDI: 24,98%</p> <p>Obra: Escola 06 salas de aula - opção 220V com blocos</p> <p>Data de preço: Fevereiro/2022 com desoneração</p> <p>Unidade Federativa: Planilha Orçamentária</p>										
Escola 06 salas de aula - 220V					un	1,00				
8.										
IMPERMEABILIZAÇÃO										
8.1	4953	ORSE	Impermeabilização de alicerce e viga baldrame com 2 demãos de tinta asfáltica tipo Neutrol da Vedacit ou similar, exceto argamassa impermeabilização	m²	463,48	23,90	29,87	13.844,25	11.077,17	
								Subtotal	13.844,25	11.077,17
9.										
REVESTIMENTOS INTERNOS E EXTERNOS										
9.1	87878	SINAPI	Chapisco em parede com argamassa traço - 1:3 (cimento / areia)	m²	1.969,41	4,37	5,46	10.756,18	8.606,32	
9.2	87881	SINAPI	Chapisco em teto com argamassa traço - 1:3 (cimento / areia)	m²	579,57	5,79	7,24	4.193,97	3.355,71	
9.3	87535	SINAPI	Emboço, com argamassa traço - 1:2:9 (cimento / cal / areia), espessura 2 cm	m²	1.969,41	31,52	39,39	77.582,34	62.075,80	
9.4	87543	SINAPI	Reboco para paredes internas, externas, vigas, traço 1:4,5 - espessura 0,5 cm	m²	1.307,77	23,70	29,62	38.736,49	30.994,15	
9.5	87543	SINAPI	Reboco de teto, com argamassa traço - 1:2 (cal / areia fina), espessura 1 cm	m²	579,57	23,70	29,62	17.167,01	13.735,81	
9.6	87273	SINAPI	Revestimento cerâmico de paredes PEI IV - cerâmica 30 x 40 cm aplicado com argamassa industrializada- incl. rejunte - conforme projeto	m²	439,53	59,53	74,40	32.701,29	26.165,22	
9.7	87267	SINAPI	Revestimento cerâmico de paredes PEI IV - cerâmica 10 x 10 cm aplicado com argamassa industrializada- incl. rejunte - conforme projeto	m²	222,12	60,01	75,00	16.659,11	13.329,42	
9.8	2255	ORSE	Rodapé madeira 10 x 1,5 cm, inclusive chapuzes 7 x 7 x 2,5 cm (RODAMEIO)	m	257,15	27,04	33,79	8.690,28	6.953,34	
								Subtotal	206.486,67	165.215,77
10.										
SISTEMAS DE PISOS										
10.1										
PAVIMENTAÇÃO INTERNA										
10.1.1	87630	SINAPI	Contrapiso de concreto não-estrutural, espessura 3cm e preparo mecânico	m²	814,48	37,26	46,57	37.928,34	30.347,52	
10.1.2	98679	SINAPI	Piso cimentado desempenado com acabamento liso e=2,0cm com junta plastica acabada 1,2m	m²	814,48	34,50	43,12	35.118,83	28.099,56	
10.1.3	87251	SINAPI	Piso cerâmico esmaltado PEI V - 40 x 40 cm aplicado com argamassa industrializada - incl. rejunte - Branco antiderrapante - conforme projeto	m²	65,28	47,10	58,87	3.842,75	3.074,69	
10.1.4	87251	SINAPI	Piso cerâmico esmaltado PEI V - 40 x 40 cm aplicado com argamassa industrializada - incl. rejunte - Cinza Antiderrapante - conforme projeto	m²	749,20	47,10	58,87	44.102,09	35.287,32	
10.1.5	C4623	SEINFRA	Piso tátil alerta/direcional em placas de borracha 30x30cm	m²	40,95	186,00	232,46	9.519,35	7.616,70	
10.1.6	C4624	SEINFRA	Piso tátil alerta/direcional em placas pré-moldadas	m²	5,40	112,90	141,10	761,95	609,66	
10.1.7	98689	SINAPI	SOLEIRA EM GRANITO, LARGURA 15 CM, ESPESSURA 2,0 CM. AF_09/2020	m	18,50	80,27	100,32	1.855,95	1.485,00	
10.2										
PAVIMENTAÇÃO EXTERNA										
10.2.1	94996	SINAPI	Passeio em concreto desempenado com junta plastica a cada 1,20m, espessura 10cm	m²	250,81	123,72	154,63	38.781,56	31.030,21	
10.2.2	94963	SINAPI	CONCRETO FCK = 15MPa, TRAÇO 1:3,4:3,5 (CIMENTO/ AREIA MÉDIA/ BRITA 1) - PREPARO MECÂNICO COM BETONEIRA 400 L. AF_07/2016 (Rampa de acesso em concreto não estrutural)	m²	11,98	410,30	512,79	6.143,26	4.915,39	

 MINISTÉRIO DA EDUCAÇÃO										
									BDI:	24,98%
Obra: Escola 06 salas de aula - opção 220V com blocos										
Data de preço: Fevereiro/2022 com desoneração										
Unidade Federativa: Planilha Orçamentária										
Escola 06 salas de aula - 220V										
un 1,00										
ITEM	CÓDIGO	FONTE	DESCRIÇÃO DOS SERVIÇOS	UN.	QUANT.	PREÇO SEM BDI (R\$)	PREÇO COM BDI (R\$)	VALOR TOTAL COM BDI (R\$)	VALOR TOTAL SEM BDI (R\$)	
10.2.3	94263	SINAPI	Meio-fio concreto, moldado in loco, 11,5cm base x 22cm altura	m	27,30	29,48	36,84	1.005,84	804,80	
10.2.4	2657	ORSE	Lastro de brita 2 (para o estacionamento)	m³	11,28	151,87	189,81	2.141,02	1.713,09	
Subtotal								181.200,94	144.983,95	
11. PINTURAS E ACABAMENTOS										
11.1	96132	SINAPI	Emassamento de paredes internas com massa PVA, 2 demãos	m²	432,55	17,89	22,36	9.671,35	7.738,32	
11.2	96132	SINAPI	Emassamento de lajes internas com massa PVA, 2 demãos	m²	579,57	17,89	22,36	12.958,56	10.368,51	
11.3	88489	SINAPI	Pintura em latex acrílico sobre paredes internas e externas, 2 demãos	m²	1.307,77	13,49	16,86	22.048,74	17.641,82	
11.4	88488	SINAPI	APLICAÇÃO MANUAL DE PINTURA COM TINTA LÁTEX ACRÍLICA EM TETO, DUAS DEMÃOS. AF_06/2014	m²	579,57	15,29	19,11	11.075,26	8.861,63	
11.5	102220	SINAPI	PINTURA TINTA DE ACABAMENTO (PIGMENTADA) ESMALTE SINTÉTICO BRILHANTE EM MADEIRA, 2 DEMÃOS. AF_01/2021(Pintura em roda meio de madeira)	m²	25,72	13,66	17,07	439,10	351,34	
11.6	100742	SINAPI	Pintura em esmalte acetinado sobre superfície metálica, 2 demãos	m²	21,60	21,33	26,66	575,82	460,73	
11.7	102220	SINAPI	PINTURA TINTA DE ACABAMENTO (PIGMENTADA) ESMALTE SINTÉTICO BRILHANTE EM MADEIRA, 2 DEMÃOS. AF_01/2021(Pintura em porta de madeira, 2 demãos)	m²	62,56	13,66	17,07	1.068,04	854,57	
Subtotal								57.836,87	46.276,90	
12. INSTALAÇÕES HIDRÁULICAS										
12.1	89401	SINAPI	Tubo PVC soldável Ø 20 mm, fornecimento e instalação	m	23,00	7,86	9,82	225,94	180,78	
12.2	89446	SINAPI	Tubo PVC soldável Ø 25 mm, fornecimento e instalação	m	8,00	5,59	6,99	55,89	44,72	
12.3	89447	SINAPI	Tubo PVC soldável Ø 32 mm, fornecimento e instalação	m	3,00	11,92	14,90	44,69	35,76	
12.4	89448	SINAPI	Tubo PVC soldável Ø 40 mm, fornecimento e instalação	m	11,00	17,18	21,47	236,19	188,98	
12.5	89449	SINAPI	Tubo PVC soldável Ø 50 mm, fornecimento e instalação	m	4,00	19,75	24,68	98,73	79,00	
12.6	89450	SINAPI	Tubo PVC soldável Ø 60 mm, fornecimento e instalação	m	69,00	32,68	40,84	2.818,20	2.254,92	
12.7	89404	SINAPI	Joelho PVC soldável 90º água fria 20mm	un	14,00	4,66	5,82	81,54	65,24	
12.8	89481	SINAPI	Joelho PVC soldável 90º água fria 25mm	un	15,00	4,39	5,49	82,30	65,85	
12.9	89492	SINAPI	Joelho PVC soldável 90º água fria 32mm	un	42,00	7,11	8,89	373,22	298,62	
12.10	89497	SINAPI	Joelho PVC soldável 90º água fria 40mm	un	8,00	11,94	14,92	119,38	95,52	
12.11	89505	SINAPI	Joelho PVC soldável 90º água fria 60mm	un	2,00	39,59	49,48	98,96	79,18	
12.12	89619	SINAPI	Te PVC soldável com rosca água fria 25mmX25mmX20mm	un	2,00	8,96	11,20	22,40	17,92	
12.13	89622	SINAPI	Te PVC soldável com rosca água fria 25mmX25mmX32mm	un	1,00	13,86	17,32	17,32	13,86	
12.14	89626	SINAPI	Te PVC soldável com rosca água fria 50mmX50mmX40mm	un	2,00	32,45	40,56	81,11	64,90	
12.15	89627	SINAPI	Te PVC soldável com rosca água fria 60mmX60mmX25mm	un	5,00	21,21	26,51	132,54	106,05	
12.16	89630	SINAPI	Te PVC soldável com rosca água fria 60mmX60mmX50mm	un	2,00	80,54	100,66	201,32	161,08	
12.17	89438	SINAPI	Te PVC soldável água fria 20mm	un	6,00	6,68	8,35	50,09	40,08	
12.18	89617	SINAPI	Te PVC soldável água fria 25mm	un	4,00	6,42	8,02	32,09	25,68	
12.19	89623	SINAPI	Te PVC soldável água fria 40mm	un	1,00	18,94	23,67	23,67	18,94	
12.20	89628	SINAPI	Te PVC soldável água fria 60mm	un	8,00	50,36	62,94	503,52	402,88	
12.21	94495	SINAPI	Registro de gaveta bruto, Ø 1"	un	4,00	55,03	68,78	275,11	220,12	
12.22	94496	SINAPI	Registro de gaveta bruto, Ø 1 1/4"	un	2,00	74,96	93,69	187,37	149,92	

ITEM		CÓDIGO	FONTE	DESCRIÇÃO DOS SERVIÇOS	UN.	QUANT.	PREÇO SEM BDI (R\$)	PREÇO COM BDI (R\$)	VALOR TOTAL COM BDI (R\$)	VALOR TOTAL SEM BDI (R\$)
<p align="center">MINISTÉRIO DA EDUCAÇÃO</p> <p align="right">BDI: 24,98%</p> <p>Obra: Escola 06 salas de aula - opção 220V com blocos</p> <p>Data de preço: Fevereiro/2022 com desoneração</p> <p>Unidade Federativa: Planilha Orçamentária</p>										
Escola 06 salas de aula - 220V					un	1,00				
Subtotal 27.564,14 22.054,84										
13. INSTALAÇÕES SANITÁRIAS										
13.1	89711	SINAPI	Tubo de PVC Série Normal 40mm, fornec. e instalação	m	28,00	18,26	22,82	639,00	511,28	
13.2	89712	SINAPI	Tubo de PVC Série Normal 50mm, fornec. e instalação	m	25,00	27,59	34,48	862,05	689,75	
13.3	89848	SINAPI	Tubo de PVC Série Normal 100mm, fornec. e instalação	m	77,00	29,94	37,42	2.881,26	2.305,38	
13.4	89849	SINAPI	Tubo de PVC Série Normal 150mm, fornec. e instalação	m	2,00	60,06	75,06	150,13	120,12	
13.5	89726	SINAPI	Joelho PVC 45° esgoto 40 mm	un	4,00	6,92	8,65	34,59	27,68	
13.6	89724	SINAPI	Joelho PVC 90° esgoto 40 mm	un	20,00	9,68	12,10	241,96	193,60	
13.7	89809	SINAPI	Joelho PVC 90° esgoto 100 mm	un	8,00	18,32	22,90	183,17	146,56	
13.8	89783	SINAPI	Junção PVC esgoto 40 mm	un	9,00	11,70	14,62	131,60	105,30	
13.9	89834	SINAPI	Junção PVC esgoto 100 x 50 mm	un	5,00	38,71	48,38	241,90	193,55	
13.10	89834	SINAPI	Junção PVC esgoto 100 x 100 mm	un	3,00	38,71	48,38	145,14	116,13	
13.11	89707	SINAPI	Caixa Sifonada 100x100x50mm	un	4,00	34,78	43,47	173,87	139,12	
13.12	89709	SINAPI	Ralo Seco PVC 100x40mm	un	4,00	13,48	16,85	67,39	53,92	
13.13	1666	ORSE	Terminal de ventilação em pvc rígido c/ anéis, para esgoto primário, diâm = 50mm	un	4,00	8,67	10,84	43,34	34,68	
13.14	4883	ORSE	Caixa de inspeção 0.60 x 0.60 x 0.60m	un	10,00	567,26	708,96	7.089,62	5.672,60	
13.15	98110	SINAPI	Caixa de gordura sifonada, em alvenaria de tijolo, medindo 900x900x1200mm, com tampão em ferro fundido	un	1,00	324,75	405,87	405,87	324,75	
13.16	98099	SINAPI	Sumidouro, conforme projeto	un	4,00	4.260,99	5.325,39	21.301,54	17.043,96	
13.17	98087	SINAPI	Fossa séptica, conforme projeto	un	1,00	11.244,41	14.053,26	14.053,26	11.244,41	
13.18	C4026	SEINFRA	Canaleta de concreto 20cm x 20cm com tampa com grelha de alumínio	m	8,42	183,94	229,89	1.935,66	1.548,77	
Subtotal									50.581,36	40.471,56
14. LOUÇAS, ACESSÓRIOS E METAIS										
14.1	9502	ORSE	Ducha higiênica com registro, linha Link, ref. 1984.C.ACT. LNK, da DECA ou similar	un	2,00	251,58	314,42	628,85	503,16	
14.2	95470	SINAPI	Bacia Sanitária Convencional, Deca ou equivalente com acessórios	un	5,00	266,70	333,32	1.666,61	1.333,50	
14.3	99635	SINAPI	Válvula de descarga 1 1/2", acabamento cromado, Deca ou equivalente	un	5,00	335,10	418,81	2.094,04	1.675,50	
14.4	86931	SINAPI	Bacia Sanitária Convencional com Caixa Acoplada, Deca ou equivalente com acessórios	un	3,00	421,44	526,72	1.580,15	1.264,32	
14.5	100858	SINAPI	Mictório com Sifão Integrado, Deca ou equivalente	un	1,00	621,88	777,23	777,23	621,88	
14.6	86904	SINAPI	Lavatório pequeno cor branco gelo, com coluna suspensa, Deca ou equivalente	un	5,00	132,86	166,05	830,24	664,30	
14.7	86901	SINAPI	Cuba de embutir oval em louça branca	un	6,00	123,91	154,86	929,18	743,46	
14.8	86906	SINAPI	Torneira para lavatório de mesa bica baixa, Deca ou equivalente	un	11,00	60,06	75,06	825,69	660,66	
14.9	95544	SINAPI	Papeleira Metálica, Deca ou equivalente	un	8,00	30,16	37,69	301,55	241,28	

ITEM		CÓDIGO	FONTE	DESCRIÇÃO DOS SERVIÇOS	UN.	QUANT.	PREÇO SEM BDI (R\$)	PREÇO COM BDI (R\$)	VALOR TOTAL COM BDI (R\$)	VALOR TOTAL SEM BDI (R\$)
MINISTÉRIO DA EDUCAÇÃO										
								BDI:	24,98%	
Obra: Escola 06 salas de aula - opção 220V com blocos										
Data de preço: Fevereiro/2022 com desoneração										
Unidade Federativa: Planilha Orçamentária										
Escola 06 salas de aula - 220V					un	1,00				
15. INSTALAÇÃO DE GÁS COMBUSTÍVEL										
14.10	100868	SINAPI	Barra de apoio 80 cm, aço inox polido, Deca ou equivalente	un	3,20	346,19	432,67	1.384,54	1.107,81	
14.11	100864	SINAPI	Barra de apoio 1,60 cm, em U, aço inox polido, Deca ou equivalente	un	3,20	650,36	812,82	2.601,02	2.081,15	
14.12	4287	ORSE	Dispenser para toalha interfolhada	un	9,00	44,77	55,95	503,58	402,93	
14.13	95547	SINAPI	Dispenser Saboneteira, Melhoramentos ou equivalente	un	9,00	67,37	84,20	757,79	606,33	
14.14	86919	SINAPI	Tanque Grande 40L cor branco gelo, incluso torneira de metal cromado, Deca ou equivalente	un	1,00	760,73	950,76	950,76	760,73	
14.15	86936	SINAPI	Cuba de embutir em aço Inoxidável completa, dimensões 40x34x17cm	un	4,00	395,41	494,18	1.976,73	1.581,64	
14.16	86909	SINAPI	Torneira para cozinha de mesa bica móvel, Deca, ou equivalente	un	5,00	104,28	130,33	651,65	521,40	
14.17	86936	SINAPI	Cuba em aço Inoxidável completa, dimensões 50x40x30cm	un	2,00	395,41	494,18	988,37	790,82	
14.18	8758	ORSE	Torneira elétrica Versátil, Lorenzetti ou similar	un	1,00	124,61	155,74	155,74	124,61	
14.19	2025	ORSE	Chuveiro elétrico de plástico (lorenzetti ou similar)	un	1,00	104,60	130,73	130,73	104,60	
14.20	86915	SINAPI	Torneira de parede de uso geral com bico para mangueira	un	5,00	114,67	143,31	716,57	573,35	
								Subtotal	20.451,01	16.363,43
16. SISTEMA DE PROTEÇÃO CONTRA INCÊNDIO										
15.1	94970	SINAPI	CONCRETO FCK = 20MPA, TRAÇO 1:2,7:3 (CIMENTO/ AREIA MÉDIA/ BRITA 1) - PREPARO MECÂNICO COM BETONEIRA 600 L. AF_07/2016(Abrigo para Central de GLP, em concreto)	m³	0,80	439,50	549,29	439,43	351,60	
15.2	91341	SINAPI	Requadro para ventilação em chapa de alumínio com veneziana	m²	0,16	550,78	688,36	110,14	88,12	
15.3	92688	SINAPI	Tubo de Aço Galvanizado Ø 3/4", fornecimento e instalação	m	7,20	43,68	54,59	393,06	314,50	
15.4	92693	SINAPI	Cotovelo de aço galvanizado Ø 3/4"	un	2,00	11,87	14,84	29,67	23,74	
15.10	11853	ORSE	Placa de sinalização de segurança contra incêndio, fotoluminescente, retangular, *20 x 40* cm, em pvc *2* mm anti-chamas (símbolos, cores e pictogramas conforme nbr 13434) (Proibido fumar)	un	1,00	39,84	49,79	49,79	39,84	
15.11	11853	ORSE	Placa de sinalização de segurança contra incêndio, fotoluminescente, retangular, *20 x 40* cm, em pvc *2* mm anti-chamas (símbolos, cores e pictogramas conforme nbr 13434) (Perigo Inflamável)	un	1,00	39,84	49,79	49,79	39,84	
								Subtotal	1.071,88	857,64
17. INSTALAÇÕES ELÉTRICAS E TELEFÔNICAS 220V										
16.1	101909	SINAPI	EXTINTOR DE INCÊNDIO PORTÁTIL COM CARGA DE PQS DE 6 KG, CLASSE BC - FORNECIMENTO E INSTALAÇÃO. AF_10/2020_P	un	5,00	251,30	314,07	1.570,37	1.256,50	
16.2	97599	SINAPI	Luminária de emergência de blocos autônomos de LED, com autonomia de 2h	un	16,00	26,77	33,46	535,31	428,32	
16.3	11688	ORSE	Sinalização horizontal rodoviária, com tinta retrorrefletiva à base de resina acrílica com microesferas de vidro - Marcação de extintor	m²	5,00	28,40	35,49	177,47	142,00	
16.4	11852	ORSE	Placa de sinalização de segurança contra incêndio, fotoluminescente, retangular, *12 x 40* cm, em pvc *2* mm anti-chamas (símbolos, cores e pictogramas conforme nbr 13434)	un	21,00	21,28	26,60	558,51	446,88	
								Subtotal	2.841,67	2.273,70
17.1. QUADRO DE DISTRIBUIÇÃO										

ITEM		CÓDIGO	FONTE	DESCRIÇÃO DOS SERVIÇOS	UN.	QUANT.	PREÇO SEM BDI (R\$)	PREÇO COM BDI (R\$)	VALOR TOTAL COM BDI (R\$)	VALOR TOTAL SEM BDI (R\$)
<p>MINISTÉRIO DA EDUCAÇÃO</p> <p>BDI: 24,98%</p> <p>Obra: Escola 06 salas de aula - opção 220V com blocos</p> <p>Data de preço: Fevereiro/2022 com desoneração</p> <p>Unidade Federativa: Planilha Orçamentária</p>										
Escola 06 salas de aula - 220V					un	1,00				
17.1.1	12223	ORSE	Quadro de distribuição de embutir, em chapa de aço, para até 12 disjuntores, com barramento, padrão DIN, exclusive disjuntores	un	2,00	489,84	612,20	1.224,40	979,68	
17.1.2	12224	ORSE	Quadro de distribuição de embutir, em chapa de aço, para até 16 disjuntores, com barramento, padrão DIN, exclusive disjuntores	un	1,00	229,30	286,58	286,58	229,30	
17.1.3	100560	SINAPI	Quadro de distribuição para telefone - fornecimento e instalação	un	1,00	122,61	153,24	153,24	122,61	
17.1.4	101946	SINAPI	QUADRO DE MEDIÇÃO GERAL DE ENERGIA PARA 1 MEDIDOR DE SOBREPOR - FORNECIMENTO E INSTALAÇÃO. AF 10/2020	un	1,00	136,70	170,85	170,85	136,70	
17.1.5	93653	SINAPI	Disjuntor monopolar tipo din, corrente nominal de 10a - fornecimento e instalação. af 10/2020	un	6,00	11,85	14,81	88,86	71,10	
17.1.6	93656	SINAPI	Disjuntor termomagnético monopolar 25 A, padrão DIN	un	1,00	13,47	16,83	16,83	13,47	
17.1.7	93658	SINAPI	Disjuntor termomagnético monopolar 32 A, padrão DIN	un	2,00	21,37	26,71	53,42	42,74	
17.1.8	9041	ORSE	Dispositivo de proteção contra surto de tensão DPS 60kA - 275v	un	4,00	107,90	134,85	539,41	431,60	
17.1.9	93660	SINAPI	DISJUNTOR BIPOLAR TIPO DIN, CORRENTE NOMINAL DE 10A - FORNECIMENTO E INSTALAÇÃO. AF 10/2020	un	23,00	59,16	73,94	1.700,58	1.360,68	
17.1.10	8485	ORSE	Disjuntor termomagnético bipolar 13 A, padrão NEMA (linha branca)	un	5,00	70,01	87,50	437,49	350,05	
17.1.11	93660	SINAPI	DISJUNTOR BIPOLAR TIPO DIN, CORRENTE NOMINAL DE 10A - FORNECIMENTO E INSTALAÇÃO. AF 10/2020	un	11,00	59,16	73,94	813,32	650,76	
17.1.12	8485	ORSE	Disjuntor termomagnético bipolar 13 A, padrão NEMA (linha branca)	un	2,00	70,01	87,50	175,00	140,02	
17.1.13	11563	ORSE	Disjuntor termomagnético bipolar 40 A, padrão DIN (Europeu - linha branca), curva C, corrente 10KA	un	1,00	103,92	129,88	129,88	103,92	
17.1.14	101896	SINAPI	DISJUNTOR TERMOMAGNÉTICO TRIPOLAR , CORRENTE NOMINAL DE 200A - FORNECIMENTO E INSTALAÇÃO. AF 10/2020	un	1,00	657,75	822,06	822,06	657,75	
17.2			ELETRODUTOS E ACESSÓRIOS							
17.2.1	91854	SINAPI	Eletroduto PVC flexível corrugado reforçado, Ø25mm (DN 3/4")	m	593,30	8,46	10,57	6.273,14	5.019,32	
17.2.2	91856	SINAPI	Eletroduto PVC flexível corrugado reforçado, Ø32mm (DN 1")	m	199,50	10,90	13,62	2.717,75	2.174,55	
17.2.3	93008	SINAPI	Eletroduto PVC rígido roscável, Ø50mm (DN 1 1/2")	m	159,50	15,21	19,01	3.032,01	2.426,00	
17.2.4	93009	SINAPI	Eletroduto PVC rígido roscável, Ø60mm (DN 2")	m	52,40	22,50	28,12	1.473,51	1.179,00	
17.2.5	93011	SINAPI	Eletroduto PVC rígido roscável, Ø85mm (DN 3")	m	80,00	38,35	47,93	3.834,39	3.068,00	
17.2.6	92662	SINAPI	Luva de aço galvanizado 1.1/2"	un	9,00	31,81	39,76	357,81	286,29	
17.2.7	92693	SINAPI	Luva de aço galvanizado 1/2"	un	2,00	11,87	14,84	29,67	23,74	
17.2.8	670	ORSE	Caixa de passagem, padrão telebras, 40x40x12cm, em chapa aço galv. - fornecimento	un	9,00	164,56	205,67	1.851,00	1.481,04	
17.2.9	666	ORSE	Caixa de passagem 30x30cm em chapa de aço galvanizado - fornecimento	un	5,00	81,00	101,23	506,17	405,00	
17.2.10	91944	SINAPI	Caixa de passagem PVC 4x4"	un	5,00	11,46	14,32	71,61	57,30	
17.2.11	91941	SINAPI	Caixa de passagem PVC 4x2"	un	88,00	8,63	10,79	949,15	759,44	
17.2.12	91937	SINAPI	Caixa de passagem PVC 3" octogonal	un	147,00	9,36	11,70	1.719,62	1.375,92	
17.2.13	8358	ORSE	Canaleta plástica 50x35mm, recorte aberto, Pial ou similar	m	2,00	53,60	66,99	133,98	107,20	
17.3			CABOS E FIOS (CONDUTORES)							
17.3.1	91924	SINAPI	Condutor de cobre unipolar, isolamento em PVC/70°C, camada de proteção em PVC, não propagador de chamas, classe de tensão 750V, encordoamento classe 5, flexível, com as seguintes seções nominais: #1,5 mm ²	m	1.520,00	2,81	3,51	5.338,15	4.271,20	

 MINISTÉRIO DA EDUCAÇÃO									
								BDI:	24,98%
Obra: Escola 06 salas de aula - opção 220V com blocos									
Data de preço: Fevereiro/2022 com desoneração									
Unidade Federativa: Planilha Orçamentária									
Escola 06 salas de aula - 220V									
un 1,00									
ITEM	CÓDIGO	FONTE	DESCRIÇÃO DOS SERVIÇOS	UN.	QUANT.	PREÇO SEM BDI (R\$)	PREÇO COM BDI (R\$)	VALOR TOTAL COM BDI (R\$)	VALOR TOTAL SEM BDI (R\$)
17.3.2	91926	SINAPI	Condutor de cobre unipolar, isolamento em PVC/70°C, camada de proteção em PVC, não propagador de chamas, classe de tensão 750V, encordoamento classe 5, flexível, com as seguintes seções nominais: #2,5 mm²	m	2.357,20	4,12	5,15	12.137,64	9.711,66
17.3.3	101888	SINAPI	CABO DE COBRE ISOLADO, 25 MM², ANTI-CHAMA 450/750 V, INSTALADO EM ELETROCALHA OU PERFILADO - FORNECIMENTO E INSTALAÇÃO. AF_10/2020	m	56,80	26,03	32,53	1.847,83	1.478,50
17.3.4	92988	SINAPI	CABO DE COBRE FLEXÍVEL ISOLADO, 50 MM², ANTI-CHAMA 0,6/1,0 KV, PARA REDE ENTERRADA DE DISTRIBUIÇÃO DE ENERGIA ELÉTRICA - FORNECIMENTO E INSTALAÇÃO. AF_12/2021	m	113,60	54,62	68,26	7.754,80	6.204,83
17.3.5	92992	SINAPI	CABO DE COBRE FLEXÍVEL ISOLADO, 95 MM², ANTI-CHAMA 0,6/1,0 KV, PARA REDE ENTERRADA DE DISTRIBUIÇÃO DE ENERGIA ELÉTRICA - FORNECIMENTO E INSTALAÇÃO. AF_12/2021	m	12,90	99,19	123,97	1.599,18	1.279,55
17.3.6	92996	SINAPI	CABO DE COBRE FLEXÍVEL ISOLADO, 150 MM², ANTI-CHAMA 0,6/1,0 KV, PARA REDE ENTERRADA DE DISTRIBUIÇÃO DE ENERGIA ELÉTRICA - FORNECIMENTO E INSTALAÇÃO. AF_12/2021	m	51,60	158,82	198,49	10.242,25	8.195,11
17.3.7	98281	SINAPI	Cabo CCI-50 2 pares	m	52,60	7,08	8,85	465,44	372,41
17.3.8	C0560	SEINFRA	Cabo CCE-50 2 pares	m	53,60	9,01	11,26	603,57	482,94
17.4			ILUMINAÇÃO E TOMADAS						0,00
17.4.1	92000	SINAPI	Tomada universal, 2P+T, 10A/250v, cor branca, completa	un	56,00	23,24	29,05	1.626,54	1.301,44
17.4.2	92001	SINAPI	Tomada universal, 2P+T, 20A/250V, cor branca, completa	un	4,00	25,02	31,27	125,08	100,08
17.4.3	91953	SINAPI	Interruptor simples 10 A, completa	un	7,00	22,03	27,53	192,73	154,21
17.4.4	91959	SINAPI	Interruptor duas seções 10A por seção, completa	un	1,00	34,85	43,56	43,56	34,85
17.4.5	91967	SINAPI	Interruptor três seções 10A por seção, completa	un	11,00	47,67	59,58	655,36	524,37
17.4.6	92023	SINAPI	Interruptor simples com uma tomada	un	3,00	39,20	48,99	146,98	117,60
17.4.7	C2298	SEINFRA	Placa cega 2x4"	un	7,00	11,64	14,55	101,83	81,48
17.4.8	C1638	SEINFRA	Luminárias embutir 2x32W completa	un	74,00	104,99	131,22	9.710,02	7.769,26
17.4.9	C1661	SEINFRA	Luminárias embutir 2x16W completa	un	3,00	92,02	115,01	345,02	276,06
17.4.10	C2045	SEINFRA	Projektor com lâmpada de vapor metálico 150W	un	13,00	375,71	469,56	6.104,31	4.884,23
17.4.11	98307	SINAPI	Tomada modular RJ-45 completa	un	10,00	38,16	47,69	476,92	381,60
Subtotal								89.078,95	71.274,56
18.			SISTEMA DE PROTEÇÃO CONTRA DESCARGAS ATMOSFÉRICAS (SPDA)						
18.1	96989	SINAPI	Pára-raios tipo Franklin em latão cromado	un	1,00	119,51	149,36	149,36	119,51
18.2	C3478	SEINFRA	Vergalhão CA - 25 # 10mm	m	26,00	10,08	12,60	327,55	262,08
18.3	98463	SINAPI	Conector mini-gar em bronze estanhado	un	26,00	21,12	26,40	686,29	549,12
18.4	9051	ORSE	Caixa de equalização p/aterramento 20x20x10cm de sobrepor p/11 terminais de pressão c/barramento	un	1,00	303,68	379,54	379,54	303,68
18.5	96985	SINAPI	Haste tipo coopperweld 5/8" x 3,00m	un	26,00	94,72	118,38	3.077,91	2.462,72
18.6	96973	SINAPI	Cabo de cobre nu 35mm²	m	449,20	61,94	77,41	34.773,75	27.823,45
18.7	96974	SINAPI	Cabo de cobre nu 50mm²	m	305,20	80,90	101,11	30.858,41	24.690,68
18.8	98111	SINAPI	Caixa de inspeção com tampa em PVC, Ø 230mm x 250mm	un	5,00	45,51	56,88	284,39	227,55
18.9	C2457	SEINFRA	Terminal ou conector de pressão - para cabo 35mm2	un	26,00	11,79	14,74	383,11	306,54

ITEM		CÓDIGO	FONTE	DESCRIÇÃO DOS SERVIÇOS	UN.	QUANT.	PREÇO SEM BDI (R\$)	PREÇO COM BDI (R\$)	VALOR TOTAL COM BDI (R\$)	VALOR TOTAL SEM BDI (R\$)	
				Escola 06 salas de aula - 220V	un	1,00					
									BDI:	24,98%	
Obra: Escola 06 salas de aula - opção 220V com blocos											
Data de preço: Fevereiro/2022 com desoneração											
Unidade Federativa: Planilha Orçamentária											
SERVIÇOS COMPLEMENTARES											
GERAL											
19.1.1	10759	ORSE	Bancada em granito cinza andorinha - espessura 2cm, conforme projeto	m²	12,22	388,94	486,10	5.940,11	4.752,85		
19.1.2	9721	ORSE	Prateleira em granito cinza andorinha, esp= 2cm	m²	3,50	484,41	605,42	2.118,95	1.695,44		
19.1.3	1988	ORSE	Peitoril granito cinza polido, c/ largura = 17 cm, esp = 2 cm	m	71,30	90,88	113,58	8.098,38	6.479,74		
19.1.4	C1960	SEINFRA	Portas para armário de cozinha em mdf com revestimento em fórmica, conforme projeto	m²	6,55	182,89	228,58	1.497,17	1.197,93		
ESQUADRIA, PORTÃO E GRADIL METÁLICO											
19.2.1	C0864	SEINFRA	Conjunto de mastros para bandeiras em ferro galvanizado e plataforma de concreto	un	1,00	3.728,57	4.659,97	4.659,97	3.728,57		
19.2.2	8759	ORSE	Corrimão em aço inox ø=1 1/2", duplo, h=90cm	m	14,00	299,22	373,97	5.235,51	4.189,08		
19.2.3	98504	SINAPI	Gramma - fornecimento e plantio (inclusive camada de terra vegetal - 3,0 cm)	m²	90,96	11,73	14,66	1.333,49	1.066,96		
19.2.4	11201	ORSE	Gradil com quadro em tubo de ferro galvanizado 1 1/4" e tela galvanizada malha 2"	m²	143,20	247,43	309,24	44.282,88	35.431,98		
19.2.5	91341	SINAPI	Porta de abrir - veneziana, inclusive ferragens para abrigo de gás e lixo	m²	5,27	550,78	688,36	3.627,68	2.902,61		
19.2.6	12036	ORSE	Portão em ferro, em tubo de aço galv. 2" e tela ondulada malha 3/8"	m²	4,90	769,96	962,30	4.715,25	3.772,80		
19.2.7	9072	ORSE	Portão em ferro, em gradil metálico, padrão belgo ou equivalente, de correr	m²	5,43	765,02	956,12	5.191,74	4.154,06		
									Subtotal	86.701,14	69.372,02
SERVIÇOS FINAIS											
20.1	99803	SINAPI	Limpeza geral	m²	1.129,64	1,74	2,17	2.456,57	1.965,57		
20.2	12449	ORSE	Placa de inauguração em alumínio composto preto, 60x60cm, esp=4mm, (ACM constit. de 02 chapas sólidas de alumínio c/ núcleo central em polietileno), c/ pintura coilcoating PVDF KYNAR 500, texto gravado a laser, acab em verniz autom., mold em alumínio	un	1,00	1.909,97	2.387,08	2.387,08	1.909,97		
									Subtotal	4.843,65	3.875,54
QUADRA E MURO DAS LATERAIS E FUNDO											
SERVIÇOS PRELIMINARES - QUADRA											
21.1	4177	ORSE	Locação de construção de edificação acima de 1000 m2, inclusive execução de gabarito de madeira	m²	516,58	5,74	7,17	3.705,87	2.965,17		
									Subtotal	3.705,87	2.965,17
MOVIMENTO DE TERRAS PARA FUNDAÇÕES - QUADRA											
22.1	94319	SINAPI	Aterro apiloado em camadas de 0,20 m com material argilo - arenoso (entre baldramas)	m³	93,92	90,62	113,26	10.637,09	8.511,03		
22.2	93358	SINAPI	Escavação mecanizada de valas em qualquer terreno até h=2,0 m	m³	32,94	71,08	88,84	2.926,25	2.341,38		
22.3	101617	SINAPI	PREPARO DE FUNDO DE VALA COM LARGURA MAIOR OU IGUAL A 1,5 M E MENOR QUE 2,5 M (ACERTO DO SOLO NATURAL). AF 08/2020	m²	42,15	2,66	3,32	140,13	112,12		
22.4	93382	SINAPI	Reaterro manual de valas com compactação mecanizada	m³	19,10	30,94	38,67	738,57	590,95		
									Subtotal	14.442,04	11.555,48
FUNDAÇÕES - QUADRA											
23.1			CONCRETO ARMADO PARA FUNDAÇÕES					-	-		

 MINISTÉRIO DA EDUCAÇÃO									
								BDI:	24,98%
Obra: Escola 06 salas de aula - opção 220V com blocos									
Data de preço: Fevereiro/2022 com desoneração									
Unidade Federativa: Planilha Orçamentária									
Escola 06 salas de aula - 220V									
un 1,00									
ITEM	CÓDIGO	FONTE	DESCRIÇÃO DOS SERVIÇOS	UN.	QUANT.	PREÇO SEM BDI (R\$)	PREÇO COM BDI (R\$)	VALOR TOTAL COM BDI (R\$)	VALOR TOTAL SEM BDI (R\$)
23.1.1	101173	SINAPI	ESTACA BROCA DE CONCRETO, DIÂMETRO DE 20CM, ESCAVAÇÃO MANUAL COM TRADO CONCHA, COM ARMADURA DE ARRANQUE. AF_05/2020	m	234,50	57,76	72,19	16.928,19	13.544,72
23.1.2	96619	SINAPI	Lastro de concreto não-estrutural, espessura 5cm	m²	24,01	29,53	36,91	886,13	709,02
23.1.3	96535	SINAPI	Forma de madeira em tábuas para fundações, com reaproveitamento	m²	43,75	148,39	185,46	8.113,78	6.492,06
23.1.4	92919	SINAPI	Armação de aço CA-50 Ø 10mm; incluso fornecimento, corte, dobra e colocação	kg	447,35	13,92	17,40	7.782,64	6.227,11
23.1.5	92915	SINAPI	Armação de aço CA-60 Ø 5,0mm; incluso fornecimento, corte, dobra e colocação	kg	78,88	17,51	21,88	1.726,21	1.381,19
23.1.6	96558	SINAPI	Concreto Bombeado fck= 25MPa; incluindo preparo, lançamento e adensamento	m³	6,36	563,37	704,10	4.478,07	3.583,03
23.2			CONCRETO ARMADO PARA FUNDAÇÕES - VIGAS BALDRAMES						
23.2.1	96536	SINAPI	Forma de madeira em tábuas para fundações, com reaproveitamento	m²	165,32	79,60	99,48	16.446,71	13.159,47
23.2.2	92917	SINAPI	Armação de aço CA-50 Ø 8mm; incluso fornecimento, corte, dobra e colocação	kg	139,49	15,56	19,45	2.712,65	2.170,46
23.2.3	92919	SINAPI	Armação de aço CA-50 Ø 10mm; incluso fornecimento, corte, dobra e colocação	kg	375,38	13,92	17,40	6.530,57	5.225,29
23.2.4	92915	SINAPI	Armação de aço CA-60 Ø 5,0mm; incluso fornecimento, corte, dobra e colocação	kg	214,97	17,51	21,88	4.704,40	3.764,12
23.2.5	96557	SINAPI	Concreto Bombeado fck= 25MPa; incluindo preparo, lançamento e adensamento	m³	9,55	556,67	695,73	6.644,18	5.316,20
						Subtotal		76.953,54	61.572,68
24.			SUPERESTRUTURA - QUADRA						
24.1			CONCRETO ARMADO - VIGAS						
24.1.1	92471	SINAPI	Montagem e desmontagem de forma para vigas, em chapa de madeira plastificada com reaproveitamento	m²	39,34	89,34	111,66	4.392,59	3.514,64
24.1.2	92777	SINAPI	Armação de aço CA-50 Ø 8mm; incluso fornecimento, corte, dobra e colocação	kg	79,64	16,33	20,41	1.625,39	1.300,52
24.1.3	92775	SINAPI	Armação de aço CA-60 Ø 5,0mm; incluso fornecimento, corte, dobra e colocação	kg	40,30	18,86	23,57	949,92	760,06
24.1.4	102482	SINAPI	CONCRETO FCK = 25MPa, TRAÇO 1:2,2:2,5 (EM MASSA SECA DE CIMENTO/ AREIA MÉDIA/ SEIXO ROLADO) - PREPARO MECÂNICO COM BETONEIRA 600 L. AF_05/2021	m³	2,12	590,93	738,54	1.565,71	1.252,77
24.2			CONCRETO ARMADO - LAJES E PILARES						0,00
24.2.1	92419	SINAPI	MONTAGEM E DESMONTAGEM DE FORMA DE PILARES RETANGULARES E ESTRUTURAS SIMILARES, PÉ-DIREITO SIMPLES, EM CHAPA DE MADEIRA COMPENSADA RESINADA, 4 UTILIZAÇÕES. AF_09/2020	m²	44,27	78,56	98,18	4.346,62	3.477,85
24.2.2	92919	SINAPI	Armação de aço CA-50 Ø 10mm; incluso fornecimento, corte, dobra e colocação	kg	127,73	13,92	17,40	2.222,15	1.778,00
24.2.3	92915	SINAPI	Armação de aço CA-60 Ø 5,0mm; incluso fornecimento, corte, dobra e colocação	kg	49,00	17,51	21,88	1.072,32	857,99
24.2.4	102482	SINAPI	CONCRETO FCK = 25MPa, TRAÇO 1:2,2:2,5 (EM MASSA SECA DE CIMENTO/ AREIA MÉDIA/ SEIXO ROLADO) - PREPARO MECÂNICO COM BETONEIRA 600 L. AF_05/2021	m³	2,04	590,93	738,54	1.506,63	1.205,50
24.3			CONCRETO ARMADO - ARQUIBANCADAS						
24.3.1	92419	SINAPI	MONTAGEM E DESMONTAGEM DE FORMA DE PILARES RETANGULARES E ESTRUTURAS SIMILARES, PÉ-DIREITO SIMPLES, EM CHAPA DE MADEIRA COMPENSADA RESINADA, 4 UTILIZAÇÕES. AF_09/2020	m²	59,24	78,56	98,18	5.816,44	4.653,89
24.3.2	92776	SINAPI	Armação de aço CA-50 Ø 6,3mm; incluso fornecimento, corte, dobra e colocação	kg	57,53	17,59	21,98	1.264,74	1.011,95
24.3.3	92917	SINAPI	Armação de aço CA-50 Ø 8mm; incluso fornecimento, corte, dobra e colocação	kg	35,48	15,56	19,45	689,98	552,07
24.3.4	92915	SINAPI	Armação de aço CA-60 Ø 5,0mm; incluso fornecimento, corte, dobra e colocação	kg	51,00	17,51	21,88	1.116,08	893,01

 MINISTÉRIO DA EDUCAÇÃO									
								BDI:	24,98%
Obra: Escola 06 salas de aula - opção 220V com blocos									
Data de preço: Fevereiro/2022 com desoneração									
Unidade Federativa: Planilha Orçamentária									
Escola 06 salas de aula - 220V									
un 1,00									
ITEM	CÓDIGO	FONTE	DESCRIÇÃO DOS SERVIÇOS	UN.	QUANT.	PREÇO SEM BDI (R\$)	PREÇO COM BDI (R\$)	VALOR TOTAL COM BDI (R\$)	VALOR TOTAL SEM BDI (R\$)
24.3.5	102482	SINAPI	CONCRETO FCK = 25MPa, TRAÇO 1:2,2:2,5 (EM MASSA SECA DE CIMENTO/ AREIA MÉDIA/ SEIXO ROLADO) - PREPARO MECÂNICO COM BETONEIRA 600 L. AF_05/2021	m³	4,29	590,93	738,54	3.168,36	2.535,09
24.4									
CONCRETO ARMADO - LAJE DE PISO									
24.4.1	92419	SINAPI	MONTAGEM E DESMONTAGEM DE FÓRMA DE PILARES RETANGULARES E ESTRUTURAS SIMILARES, PÉ-DIREITO SIMPLES, EM CHAPA DE MADEIRA COMPENSADA RESINADA, 4 UTILIZAÇÕES. AF_09/2020	m²	8,07	78,56	98,18	792,35	633,98
24.4.2	92783	SINAPI	ARMAÇÃO DE LAJE DE UMA ESTRUTURA CONVENCIONAL DE CONCRETO ARMADO EM UMA EDIFICAÇÃO TÉRREA OU SOBRADO UTILIZANDO AÇO CA-60 DE 4,2 MM - MONTAGEM. AF_12/2015	kg	577,82	18,68	23,35	13.489,94	10.793,68
24.4.3	102482	SINAPI	CONCRETO FCK = 25MPa, TRAÇO 1:2,2:2,5 (EM MASSA SECA DE CIMENTO/ AREIA MÉDIA/ SEIXO ROLADO) - PREPARO MECÂNICO COM BETONEIRA 600 L. AF_05/2021	m³	39,04	590,93	738,54	28.832,77	23.069,91
24.5									
CONCRETO ARMADO - LAJES DE FORRO									
24.5.1	101964	SINAPI	LAJE PRÉ-MOLDADA UNIDIRECIONAL, BIPOIADA, PARA FORRO, ENCHIMENTO EM CERÂMICA, VIGOTA CONVENCIONAL, ALTURA TOTAL DA LAJE (ENCHIMENTO+CAPA) = (8+3). AF_11/2020	m²	49,29	166,07	207,55	10.230,35	8.185,59
24.6									
CONCRETO ARMADO - VERGAS E CONTRAVERGAS									
24.6.1	93183	SINAPI	Verga e contraverga pré-moldada fck= 20MPa, seção 10x10cm	m	29,40	68,37	85,45	2.512,20	2.010,08
						Subtotal		85.594,52	68.486,57
25.									
SISTEMA DE VEDAÇÃO VERTICAL INTERNO E EXTERNO (PAREDES) - QUADRA									
25.1	103322	SINAPI	ALVENARIA DE VEDAÇÃO DE BLOCOS CERÂMICOS FURADOS NA VERTICAL DE 9X19X39 CM (ESPESSURA 9 CM) E ARGAMASSA DE ASSENTAMENTO COM PREPARO EM BETONEIRA. AF_12/2021	m²	207,65	51,88	64,84	13.463,95	10.772,88
25.2	93202	SINAPI	Encunhamento (aperto de alvenaria) em tijolo cerâmicos maciços 5x10x20cm 1 vez (esp. 20cm), assentamento c/ argamassa traço1:6 (cimento e areia)	m	4,56	24,17	30,21	137,75	110,22
25.3	C4070	SEINFRA	Divisória de banheiros e sanitários em granito com espessura de 2cm polido assentado com argamassa traço 1:4	m²	27,03	448,15	560,10	15.139,45	12.113,49
						Subtotal		28.741,14	22.996,59
26.									
ESQUADRIAS - QUADRA									
26.1									
PORTAS DE MADEIRA									
26.1.1	90843	SINAPI	PM3 - Porta de madeira - 80x210, incluso ferragens e fechadura, conforme projeto de esquadrias	un	2,00	1.067,87	1.334,62	2.669,25	2.135,74
26.1.2	100687	SINAPI	KIT DE PORTA DE MADEIRA FRISADA, SEMI-OCA (LEVE OU MÉDIA), PADRÃO MÉDIO, 60X210CM, ESPESSURA DE 3,5CM, ITENS INCLUSOS: DOBRADIÇAS, MONTAGEM E INSTALAÇÃO DE BATENTE, FECHADURA COM EXECUÇÃO DO FURO - FORNECIMENTO E INSTALAÇÃO. AF_12/2019	un	12,00	1.032,56	1.290,49	15.485,92	12.390,72

 MINISTÉRIO DA EDUCAÇÃO									
								BDI:	24,98%
Obra: Escola 06 salas de aula - opção 220V com blocos									
Data de preço: Fevereiro/2022 com desoneração									
Unidade Federativa: Planilha Orçamentária									
Escola 06 salas de aula - 220V									
un 1,00									
ITEM	CÓDIGO	FONTE	DESCRIÇÃO DOS SERVIÇOS	UN.	QUANT.	PREÇO SEM BDI (R\$)	PREÇO COM BDI (R\$)	VALOR TOTAL COM BDI (R\$)	VALOR TOTAL SEM BDI (R\$)
26.1.3	100689	SINAPI	KIT DE PORTA DE MADEIRA FRISADA, SEMI-OCA (LEVE OU MÉDIA), PADRÃO MÉDIO, 80X210CM, ESPESSURA DE 3,5CM, ITENS INCLUSOS: DOBRADIÇAS, MONTAGEM E INSTALAÇÃO DE BATENTE, FECHADURA COM EXECUÇÃO DO FURO - FORNECIMENTO E INSTALAÇÃO. AF. 12/2019	un	1,00	1.114,65	1.393,09	1.393,09	1.114,65
26.2			FERRAGENS E ACESSÓRIOS				-		
26.2.1	100874	SINAPI	Barra de apoio 40 cm, aço inox polido, Deca ou equivalente - PM7	un	1,00	317,12	396,34	396,34	317,12
26.2.2	91306	SINAPI	FECHADURA DE EMBUTIR PARA PORTAS INTERNAS, COMPLETA, ACABAMENTO PADRÃO MÉDIO, COM EXECUÇÃO DE FURO - FORNECIMENTO E INSTALAÇÃO. AF. 12/2019	un	12,00	168,19	210,20	2.522,45	2.018,28
26.2.3	C0768	SEINFRA	CHAPA CORRUGADA DE ALUMÍNIO 0,80m x 0,4m, e= 0,7mm para as portas	m²	0,32	85,94	107,41	34,37	27,50
26.3			JANELAS DE ALUMÍNIO				-		0,00
26.3.1	94569	SINAPI	JA-3 -Janela de Alumínio, basculante 100x40cm, conforme projeto de esquadrias, inclusive ferragens e vidro miniboreal, espessura 6mm	m²	4,40	421,01	526,18	2.315,18	1.852,44
26.4			VIDROS				-		
26.4.1	9718	ORSE	Espelho de cristal 4mm com moldura de alumínio	m²	2,80	488,02	609,93	1.707,80	1.366,46
						Subtotal		26.524,39	21.222,91
27.			SISTEMAS DE COBERTURA - QUADRA						
27.1	C4554	SEINFRA	Cobertura em telha metálica trapezoidal	m²	410,00	54,08	67,59	27.711,57	22.172,80
27.2	92580	SINAPI	Estrutura metálica para cobertura em telha metálica trapezoidal	m²	410,00	59,64	74,54	30.560,61	24.452,40
27.3	C0993	SEINFRA	Cumeeira para telha metálica trapezoidal	m	26,00	55,49	69,35	1.803,14	1.442,74
27.4	92540	SINAPI	Trama de madeira composta por ripas, caibros e terças para telhados de mais que 2 águas para telha cerâmica	m²	13,52	95,94	119,91	1.621,13	1.297,11
27.5	94441	SINAPI	Cobertura em telha cerâmica tipo romana	m²	14,12	31,17	38,96	550,06	440,12
27.6	94221	SINAPI	Cumeeira com telha cerâmica emboçada com argamassa traço 1:2:8	m	4,72	22,31	27,88	131,61	105,30
27.7	12401	ORSE	Estrutura Metálica Galpões em Pórticos - Colunas/Vigas em Alma Cheia, Terças UDC 127, 2 águas, s/ lanternin, Pd 6,0m, entre pórticos 6,00m, vão 15,0 a 20,0m, pintura 1d epoxi óx. ferro + 2 d esmalte epoxi branco, exceto forn. Telhas - Executada	kg	17.514,84	16,79	20,98	367.533,89	294.074,16
27.8	94210	SINAPI	Telha ondulada de fibrocimento 6mm	m²	44,40	56,05	70,05	3.110,28	2.488,62
27.9	92566	SINAPI	Estrutura para cobertura em telha de fibrocimento	m²	44,40	27,17	33,96	1.507,69	1.206,35
27.10	94231	SINAPI	Rufo metálico	m	40,80	58,76	73,44	2.996,28	2.397,41
27.11	94228	SINAPI	Calha metálica, desenvolvimento 50cm	m	22,00	99,87	124,82	2.745,99	2.197,14
27.12	94229	SINAPI	Calha metálica, desenvolvimento 100cm	m	50,00	193,68	242,06	12.103,06	9.684,00
						Subtotal		452.375,30	361.958,15
28.			IMPERMEABILIZAÇÃO - QUADRA						
28.1	4953	ORSE	Impermeabilização de alicerce e viga baldrame com 2 demãos de tinta asfáltica tipo Neutrol da Vedacit ou similar, exceto argamassa impermeabilização	m²	165,32	23,90	29,87	4.938,14	3.951,15
						Subtotal		4.938,14	3.951,15
29.			REVESTIMENTOS INTERNOS E EXTERNOS - QUADRA						
29.1	87878	SINAPI	Chapisco em parede com argamassa traço - 1:3 (cimento / areia)	m²	435,29	4,37	5,46	2.377,39	1.902,22

 MINISTÉRIO DA EDUCAÇÃO										
									BDI:	24,98%
Obra: Escola 06 salas de aula - opção 220V com blocos										
Data de preço: Fevereiro/2022 com desoneração										
Unidade Federativa: Planilha Orçamentária										
Escola 06 salas de aula - 220V										
un 1,00										
ITEM	CÓDIGO	FONTE	DESCRIÇÃO DOS SERVIÇOS	UN.	QUANT.	PREÇO SEM BDI (R\$)	PREÇO COM BDI (R\$)	VALOR TOTAL COM BDI (R\$)	VALOR TOTAL SEM BDI (R\$)	
29.2	87881	SINAPI	Chapisco em teto com argamassa traço - 1:3 (cimento / areia)	m²	43,87	5,79	7,24	317,46	254,01	
29.3	87535	SINAPI	Emboço, com argamassa traço - 1:2:9 (cimento / cal / areia), espessura 2 cm	m²	435,29	31,52	39,39	17.147,68	13.720,34	
29.4	87543	SINAPI	Reboco para paredes internas, externas, vigas, traço 1:4.5 - espessura 0,5 cm	m²	302,55	23,70	29,62	8.961,61	7.170,44	
29.5	87543	SINAPI	Reboco de teto, com argamassa traço - 1:2 (cal / areia fina), espessura 1 cm	m²	43,87	23,70	29,62	1.299,44	1.039,72	
29.6	87273	SINAPI	Revestimento cerâmico de paredes PEI IV - cerâmica 30 x 40 cm aplicado com argamassa industrializada- incl. rejunte - conforme projeto	m²	84,58	59,53	74,40	6.292,80	5.035,05	
29.7	87267	SINAPI	Revestimento cerâmico de paredes PEI IV - cerâmica 10 x 10 cm aplicado com argamassa industrializada- incl. rejunte - conforme projeto	m²	48,16	60,01	75,00	3.612,02	2.890,08	
29.8	C4554	SEINFRA	Telha metálica trapezoidal perfurada - fechamento	m²	439,74	54,08	67,59	29.721,67	23.781,14	
						Subtotal		40.008,41	55.792,99	
30. SISTEMAS DE PISOS INTERNOS E EXTERNOS (PAVIMENTAÇÃO) - QUADRA										
30.1 PAVIMENTAÇÃO INTERNA										
30.1.1	87630	SINAPI	CONTRAPISO EM ARGAMASSA TRAÇO 1:4 (CIMENTO E AREIA), PREPARO MECÂNICO COM BETONEIRA 400 L, APLICADO EM ÁREAS SECAS SOBRE LAJE, ADERIDO, ACABAMENTO NÃO REFORÇADO, ESPESSURA 3CM. AF_07/2021	m²	65,34	37,26	46,57	3.042,72	2.434,57	
30.1.2	98679	SINAPI	Piso cimentado desempenado com acabamento liso e=2,0cm com junta plastica acabada 1,2m - solários, varandas e pátio coberto	m²	65,34	34,50	43,12	2.817,34	2.254,23	
30.1.3	87251	SINAPI	Piso cerâmico esmaltado PEI V - 40 x 40 cm aplicado com argamassa industrializada - incl. rejunte - Branco antiderrapante - conforme projeto	m²	43,87	47,10	58,87	2.582,43	2.066,28	
30.1.4	87251	SINAPI	Piso cerâmico esmaltado PEI V - 40 x 40 cm aplicado com argamassa industrializada - incl. rejunte - Cinza Antiderrapante - conforme projeto	m²	21,47	47,10	58,87	1.263,84	1.011,24	
30.1.5	C4623	SEINFRA	Piso tátil alerta/direcional em placas de borracha 30x30cm	m²	10,08	186,00	232,46	2.343,23	1.874,88	
30.1.6	C4624	SEINFRA	Piso tátil de alerta/direcional em placas pré-moldadas	m²	3,87	112,90	141,10	546,07	436,92	
30.1.7	C2284	SEINFRA	Soleira em granito cinza andorinha, largura 15 cm, espessura 2 cm	m	2,70	78,87	98,57	266,14	212,95	
30.1.8	101747	SINAPI	CONTRAPISO EM ARGAMASSA TRAÇO 1:4 (CIMENTO E AREIA), PREPARO MECÂNICO COM BETONEIRA 400 L, APLICADO EM ÁREAS SECAS SOBRE LAJE, ADERIDO, ACABAMENTO NÃO REFORÇADO, ESPESSURA 3CM. AF_07/2021	m²	390,42	69,04	86,29	33.687,86	26.954,60	
30.2 PAVIMENTAÇÃO EXTERNA										
30.2.1	94996	SINAPI	Passeio em concreto desempenado com junta plastica a cada 1,20m, espessura 10cm	m²	13,64	123,72	154,63	2.109,09	1.687,54	
30.2.2	94963	SINAPI	Rampa de acesso em concreto não estrutural	m²	5,25	410,30	512,79	2.692,16	2.154,08	
						Subtotal		51.350,88	41.087,28	
31. PINTURAS E ACABAMENTOS - QUADRA										
31.1	C1208	SEINFRA	Emassamento de paredes internas com massa PVA, 2 demãos	m²	42,32	11,84	14,80	626,24	501,07	
31.2	C1208	SEINFRA	Emassamento de lajes internas com massa PVA, 2 demãos	m²	43,87	11,84	14,80	649,17	519,42	
31.3	88489	SINAPI	Pintura em latex acrílico sobre paredes internas e externas, 2 demãos	m²	302,55	13,49	16,86	5.100,93	4.081,40	
31.4	88488	SINAPI	APLICAÇÃO MANUAL DE PINTURA COM TINTA LÁTEX ACRÍLICA EM TETO, DUAS DEMÃOS. AF_06/2014	m²	43,87	15,29	19,11	838,33	670,77	
31.5	102220	SINAPI	PINTURA TINTA DE ACABAMENTO (PIGMENTADA) ESMALTE SINTÉTICO BRILHANTE EM MADEIRA, 2 DEMÃOS. AF_01/2021(Pintura em roda meio de madeira)	m²	220,00	13,66	17,07	3.755,90	3.005,20	

ITEM		CÓDIGO	FONTE	DESCRIÇÃO DOS SERVIÇOS	UN.	QUANT.	PREÇO SEM BDI (R\$)	PREÇO COM BDI (R\$)	VALOR TOTAL COM BDI (R\$)	VALOR TOTAL SEM BDI (R\$)
<p>MINISTÉRIO DA EDUCAÇÃO</p> <p>BDI: 24,98%</p> <p>Obra: Escola 06 salas de aula - opção 220V com blocos</p> <p>Data de preço: Fevereiro/2022 com desoneração</p> <p>Unidade Federativa: Planilha Orçamentária</p>										
Escola 06 salas de aula - 220V					un	1,00				
							Subtotal		10.970,57	8.777,86
32. INSTALAÇÕES HIDRÁULICAS - QUADRA										
32.1	89401	SINAPI	Tubo PVC soldável Ø 20 mm, fornecimento e instalação	m	6,00	7,86	9,82	58,94	47,16	
32.2	89446	SINAPI	Tubo PVC soldável Ø 25 mm, fornecimento e instalação	m	7,00	5,59	6,99	48,90	39,13	
32.3	89447	SINAPI	Tubo PVC soldável Ø 32 mm, fornecimento e instalação	m	6,00	11,92	14,90	89,39	71,52	
32.4	89448	SINAPI	Tubo PVC soldável Ø 40 mm, fornecimento e instalação	m	9,00	17,18	21,47	193,24	154,62	
32.5	89449	SINAPI	Tubo PVC soldável Ø 50 mm, fornecimento e instalação	m	7,00	19,75	24,68	172,78	138,25	
32.6	89450	SINAPI	Tubo PVC soldável Ø 60 mm, fornecimento e instalação	m	30,00	32,68	40,84	1.225,30	980,40	
32.7	89404	SINAPI	Joelho PVC soldável 90º água fria 20mm	un	8,00	4,66	5,82	46,59	37,28	
32.8	89481	SINAPI	Joelho PVC soldável 90º água fria 25mm	un	2,00	4,39	5,49	10,97	8,78	
32.9	89492	SINAPI	Joelho PVC soldável 90º água fria 32mm	un	6,00	7,11	8,89	53,32	42,66	
32.10	89497	SINAPI	Joelho PVC soldável 90º água fria 40mm	un	7,00	11,94	14,92	104,46	83,58	
32.11	89505	SINAPI	Joelho PVC soldável 90º água fria 60mm	un	5,00	39,59	49,48	247,40	197,95	
32.12	89619	SINAPI	Te PVC soldável com rosca água fria 25mmX25mmX20mm	un	7,00	8,96	11,20	78,39	62,72	
32.13	89622	SINAPI	Te PVC soldável com rosca água fria 25mmX25mmX32mm	un	1,00	13,86	17,32	17,32	13,86	
32.14	89626	SINAPI	Te PVC soldável com rosca água fria 50mmX50mmX40mm	un	3,00	32,45	40,56	121,67	97,35	
32.15	89627	SINAPI	Te PVC soldável com rosca água fria 60mmX60mmX25mm	un	1,00	21,21	26,51	26,51	21,21	
32.16	89630	SINAPI	Te PVC soldável com rosca água fria 60mmX60mmX50mm	un	3,00	80,54	100,66	301,98	241,62	
32.17	89438	SINAPI	Te PVC soldável água fria 20mm	un	2,00	6,68	8,35	16,70	13,36	
32.18	89628	SINAPI	Te PVC soldável água fria 60mm	un	2,00	50,36	62,94	125,88	100,72	
32.19	89353	SINAPI	REGISTRO DE GAVETA BRUTO, LATÃO, ROSCÁVEL, 3/4" - FORNECIMENTO E INSTALAÇÃO. AF_08/2021	un	1,00	35,53	44,41	44,41	35,53	
32.20	94496	SINAPI	Registro de gaveta bruto, Ø 1 1/4"	un	3,00	74,96	93,69	281,06	224,88	
32.21	94498	SINAPI	Registro de gaveta bruto, Ø 2"	un	3,00	131,12	163,87	491,62	393,36	
32.22	89985	SINAPI	Registro de pressão com canopla Ø 3/4"	un	6,00	80,29	100,35	602,08	481,74	
							Subtotal		4.358,90	3.487,68
33. INSTALAÇÕES SANITÁRIAS E PLUVIAIS - QUADRA										
33.1	89711	SINAPI	Tubo de PVC Série Normal 40mm	m	21,00	18,26	22,82	479,25	383,46	
33.2	89712	SINAPI	Tubo de PVC Série Normal 50mm	m	13,00	27,59	34,48	448,27	358,67	
33.3	89848	SINAPI	Tubo de PVC Série Normal 100mm	m	187,00	29,94	37,42	6.997,36	5.598,78	
33.4	89726	SINAPI	Joelho PVC 45º esgoto 40 mm	un	8,00	6,92	8,65	69,19	55,36	
33.5	89724	SINAPI	Joelho PVC 90º esgoto 40 mm	un	9,00	9,68	12,10	108,88	87,12	
33.6	89809	SINAPI	Joelho PVC 90º esgoto 100 mm	un	6,00	18,32	22,90	137,38	109,92	
33.7	89783	SINAPI	Junção PVC esgoto 40 mm	un	10,00	11,70	14,62	146,23	117,00	
33.8	89834	SINAPI	Junção PVC esgoto 100 x 50 mm	un	5,00	38,71	48,38	241,90	193,55	
33.9	89707	SINAPI	Caixa Sifonada 100x100x50mm	un	2,00	34,78	43,47	86,94	69,56	
33.10	89709	SINAPI	Ralo Seco PVC 100x40mm	un	7,00	13,48	16,85	117,93	94,36	
33.11	C3738	SEINFRA	Terminal de Ventilação Série Normal 50mm	un	3,00	52,80	65,99	197,97	158,40	
33.13	4883	ORSE	Caixa de inspeção 0.60 x 0.60 x 0.60mm	un	12,00	567,23	708,92	8.507,09	6.806,76	

ITEM		CÓDIGO	FONTE	DESCRIÇÃO DOS SERVIÇOS	UN.	QUANT.	PREÇO SEM BDI (R\$)	PREÇO COM BDI (R\$)	VALOR TOTAL COM BDI (R\$)	VALOR TOTAL SEM BDI (R\$)																																																																																																																																													
<p align="center">MINISTÉRIO DA EDUCAÇÃO</p> <p align="right">BDI: 24,98%</p> <p>Obra: Escola 06 salas de aula - opção 220V com blocos</p> <p>Data de preço: Fevereiro/2022 com desoneração</p> <p>Unidade Federativa: Planilha Orçamentária</p>																																																																																																																																																							
Escola 06 salas de aula - 220V					un	1,00																																																																																																																																																	
<p>34. LOUÇAS, ACESSÓRIOS E METAIS - QUADRA</p> <tr> <td>34.1</td> <td>C1151</td> <td>SEINFRA</td> <td>Ducha Higiênica com registro e derivação, Deca ou equivalente</td> <td>un</td> <td>1,00</td> <td>69,57</td> <td>86,95</td> <td>86,95</td> <td>69,57</td> </tr> <tr> <td>34.2</td> <td>95470</td> <td>SINAPI</td> <td>Bacia Sanitária Convencional, Deca ou equivalente</td> <td>un</td> <td>7,00</td> <td>266,70</td> <td>333,32</td> <td>2.333,25</td> <td>1.866,90</td> </tr> <tr> <td>34.3</td> <td>99635</td> <td>SINAPI</td> <td>Válvula de descarga 1 ½", acabamento cromado, Deca ou equivalente</td> <td>un</td> <td>7,00</td> <td>335,10</td> <td>418,81</td> <td>2.931,66</td> <td>2.345,70</td> </tr> <tr> <td>34.4</td> <td>86904</td> <td>SINAPI</td> <td>Lavatório pequeno cor branco gelo, com coluna suspensa, Deca ou equivalente</td> <td>un</td> <td>1,00</td> <td>132,86</td> <td>166,05</td> <td>166,05</td> <td>132,86</td> </tr> <tr> <td>34.5</td> <td>86901</td> <td>SINAPI</td> <td>Cuba de embutir oval em louça branca</td> <td>un</td> <td>6,00</td> <td>123,91</td> <td>154,86</td> <td>929,18</td> <td>743,46</td> </tr> <tr> <td>34.6</td> <td>86906</td> <td>SINAPI</td> <td>Torneira para lavatório de mesa bica baixa, Deca ou equivalente</td> <td>un</td> <td>7,00</td> <td>60,06</td> <td>75,06</td> <td>525,44</td> <td>420,42</td> </tr> <tr> <td>34.7</td> <td>95544</td> <td>SINAPI</td> <td>Papeleira Metálica, Deca ou equivalente</td> <td>un</td> <td>7,00</td> <td>30,16</td> <td>37,69</td> <td>263,86</td> <td>211,12</td> </tr> <tr> <td>34.8</td> <td>100868</td> <td>SINAPI</td> <td>Barra de apoio 80 cm, aço inox polido, Deca ou equivalente</td> <td>un</td> <td>2,00</td> <td>346,19</td> <td>432,67</td> <td>865,34</td> <td>692,38</td> </tr> <tr> <td>34.9</td> <td>100864</td> <td>SINAPI</td> <td>Barra de apoio 1,60 cm, em U, aço inox polido, Deca ou equivalente</td> <td>un</td> <td>1,00</td> <td>650,36</td> <td>812,82</td> <td>812,82</td> <td>650,36</td> </tr> <tr> <td>34.10</td> <td>4287</td> <td>ORSE</td> <td>Dispenser para toalha interfolhada</td> <td>un</td> <td>5,00</td> <td>44,77</td> <td>55,95</td> <td>279,77</td> <td>223,85</td> </tr> <tr> <td>34.11</td> <td>95547</td> <td>SINAPI</td> <td>Dispenser Saboneteira, Melhoramentos ou equivalente</td> <td>un</td> <td>5,00</td> <td>67,37</td> <td>84,20</td> <td>421,00</td> <td>336,85</td> </tr> <tr> <td>34.12</td> <td>2025</td> <td>ORSE</td> <td>Chuveiro elétrico de plástico (lorenzetti ou similar)</td> <td>un</td> <td>6,00</td> <td>104,40</td> <td>130,48</td> <td>782,87</td> <td>626,40</td> </tr> <tr> <td>34.13</td> <td>86916</td> <td>SINAPI</td> <td>Torneira de parede de uso geral com bico para mangueira</td> <td>un</td> <td>1,00</td> <td>47,77</td> <td>59,70</td> <td>59,70</td> <td>47,77</td> </tr> <tr> <td colspan="7"></td> <td align="right">Subtotal</td> <td></td> <td align="right">10.457,88</td> <td align="right">8.367,64</td> </tr>											34.1	C1151	SEINFRA	Ducha Higiênica com registro e derivação, Deca ou equivalente	un	1,00	69,57	86,95	86,95	69,57	34.2	95470	SINAPI	Bacia Sanitária Convencional, Deca ou equivalente	un	7,00	266,70	333,32	2.333,25	1.866,90	34.3	99635	SINAPI	Válvula de descarga 1 ½", acabamento cromado, Deca ou equivalente	un	7,00	335,10	418,81	2.931,66	2.345,70	34.4	86904	SINAPI	Lavatório pequeno cor branco gelo, com coluna suspensa, Deca ou equivalente	un	1,00	132,86	166,05	166,05	132,86	34.5	86901	SINAPI	Cuba de embutir oval em louça branca	un	6,00	123,91	154,86	929,18	743,46	34.6	86906	SINAPI	Torneira para lavatório de mesa bica baixa, Deca ou equivalente	un	7,00	60,06	75,06	525,44	420,42	34.7	95544	SINAPI	Papeleira Metálica, Deca ou equivalente	un	7,00	30,16	37,69	263,86	211,12	34.8	100868	SINAPI	Barra de apoio 80 cm, aço inox polido, Deca ou equivalente	un	2,00	346,19	432,67	865,34	692,38	34.9	100864	SINAPI	Barra de apoio 1,60 cm, em U, aço inox polido, Deca ou equivalente	un	1,00	650,36	812,82	812,82	650,36	34.10	4287	ORSE	Dispenser para toalha interfolhada	un	5,00	44,77	55,95	279,77	223,85	34.11	95547	SINAPI	Dispenser Saboneteira, Melhoramentos ou equivalente	un	5,00	67,37	84,20	421,00	336,85	34.12	2025	ORSE	Chuveiro elétrico de plástico (lorenzetti ou similar)	un	6,00	104,40	130,48	782,87	626,40	34.13	86916	SINAPI	Torneira de parede de uso geral com bico para mangueira	un	1,00	47,77	59,70	59,70	47,77								Subtotal		10.457,88	8.367,64
34.1	C1151	SEINFRA	Ducha Higiênica com registro e derivação, Deca ou equivalente	un	1,00	69,57	86,95	86,95	69,57																																																																																																																																														
34.2	95470	SINAPI	Bacia Sanitária Convencional, Deca ou equivalente	un	7,00	266,70	333,32	2.333,25	1.866,90																																																																																																																																														
34.3	99635	SINAPI	Válvula de descarga 1 ½", acabamento cromado, Deca ou equivalente	un	7,00	335,10	418,81	2.931,66	2.345,70																																																																																																																																														
34.4	86904	SINAPI	Lavatório pequeno cor branco gelo, com coluna suspensa, Deca ou equivalente	un	1,00	132,86	166,05	166,05	132,86																																																																																																																																														
34.5	86901	SINAPI	Cuba de embutir oval em louça branca	un	6,00	123,91	154,86	929,18	743,46																																																																																																																																														
34.6	86906	SINAPI	Torneira para lavatório de mesa bica baixa, Deca ou equivalente	un	7,00	60,06	75,06	525,44	420,42																																																																																																																																														
34.7	95544	SINAPI	Papeleira Metálica, Deca ou equivalente	un	7,00	30,16	37,69	263,86	211,12																																																																																																																																														
34.8	100868	SINAPI	Barra de apoio 80 cm, aço inox polido, Deca ou equivalente	un	2,00	346,19	432,67	865,34	692,38																																																																																																																																														
34.9	100864	SINAPI	Barra de apoio 1,60 cm, em U, aço inox polido, Deca ou equivalente	un	1,00	650,36	812,82	812,82	650,36																																																																																																																																														
34.10	4287	ORSE	Dispenser para toalha interfolhada	un	5,00	44,77	55,95	279,77	223,85																																																																																																																																														
34.11	95547	SINAPI	Dispenser Saboneteira, Melhoramentos ou equivalente	un	5,00	67,37	84,20	421,00	336,85																																																																																																																																														
34.12	2025	ORSE	Chuveiro elétrico de plástico (lorenzetti ou similar)	un	6,00	104,40	130,48	782,87	626,40																																																																																																																																														
34.13	86916	SINAPI	Torneira de parede de uso geral com bico para mangueira	un	1,00	47,77	59,70	59,70	47,77																																																																																																																																														
							Subtotal		10.457,88	8.367,64																																																																																																																																													

| **35. SISTEMA DE PROTEÇÃO CONTRA INCÊNCIO - QUADRA** | 35.1 | 101909 | SINAPI | EXTINTOR DE INCÊNCIO PORTÁTIL COM CARGA DE PQS DE 6 KG, CLASSE BC - FORNECIMENTO E INSTALAÇÃO. AF 10/2020_P | un | 2,00 | 251,30 | 314,07 | 628,15 | 502,60 | | 35.2 | 97599 | SINAPI | Luminária de emergência de blocos autônomos de LED, com autonomia de 2h | un | 2,00 | 26,77 | 33,46 | 66,91 | 53,54 | | 35.3 | 11688 | ORSE | Sinalização horizontal rodoviária, com tinta retrorrefletiva à base de resina acrílica com microesferas de vidro - Marcação de extintor | m² | 2,00 | 28,40 | 35,49 | 70,99 | 56,80 | | 35.4 | 11852 | ORSE | Placa de sinalização de segurança contra incêndio, fotoluminescente, retangular, *12 x 40* cm, em pvc *2* mm anti-chamas (símbolos, cores e pictogramas conforme nbr 13434) | un | 4,00 | 21,28 | 26,60 | 106,38 | 85,12 | | | | | | | | | **Subtotal** | | **872,44** | **698,06** | | | | | | | | | | | |
| **36. INSTALAÇÕES ELÉTRICAS E TELEFÔNICAS 220V - QUADRA** | **36.1. QUADRO DE DISTRIBUIÇÃO** | | | | | | | | | | | | 36.1.1 | 101875 | SINAPI | QUADRO DE DISTRIBUIÇÃO DE ENERGIA EM CHAPA DE AÇO GALVANIZADO, DE EMBUTIR, COM BARRAMENTO TRIFÁSICO, PARA 12 DISJUNTORES DIN 100A - FORNECIMENTO E INSTALAÇÃO. AF 10/2020 | un | 1,00 | 504,80 | 630,90 | 630,90 | 504,80 | | 36.1.2 | 93653 | SINAPI | DISJUNTOR MONOPOLAR TIPO DIN, CORRENTE NOMINAL DE 10A - FORNECIMENTO E INSTALAÇÃO. AF 10/2020 | un | 8,00 | 11,85 | 14,81 | 118,48 | 94,80 | | 36.1.3 | 93658 | SINAPI | DISJUNTOR MONOPOLAR TIPO DIN, CORRENTE NOMINAL DE 40A - FORNECIMENTO E INSTALAÇÃO. AF 10/2020 | un | 2,00 | 21,37 | 26,71 | 53,42 | 42,74 | | **36.2. ELETRODUTOS E ACESSÓRIOS** | | | | | | | | | | | | 36.2.1 | 91854 | SINAPI | Eletroduto PVC flexível corrugado reforçado, Ø25mm (DN 3/4") | m | 22,60 | 8,46 | 10,57 | 238,96 | 191,20 | | | | | | | | | | | |

ITEM		CÓDIGO	FONTE	DESCRIÇÃO DOS SERVIÇOS	UN.	QUANT.	PREÇO SEM BDI (R\$)	PREÇO COM BDI (R\$)	VALOR TOTAL COM BDI (R\$)	VALOR TOTAL SEM BDI (R\$)
<p align="center">MINISTÉRIO DA EDUCAÇÃO</p> <p align="right">BDI: 24,98%</p> <p>Obra: Escola 06 salas de aula - opção 220V com blocos</p> <p>Data de preço: Fevereiro/2022 com desoneração</p> <p>Unidade Federativa: Planilha Orçamentária</p>										
Escola 06 salas de aula - 220V					un	1,00				
36.2.2	91856	SINAPI	Eletróduto PVC flexível corrugado reforçado, Ø32mm (DN 1")	m	46,00	10,90	13,62	626,65	501,40	
36.2.3	93008	SINAPI	Eletróduto PVC rígido roscável, Ø50mm (DN 1 1/2")	m	12,80	15,21	19,01	243,32	194,69	
36.2.4	93009	SINAPI	Eletróduto PVC rígido roscável, Ø60mm (DN 2")	m	4,80	22,50	28,12	134,98	108,00	
36.2.5	93011	SINAPI	Eletróduto PVC rígido roscável, Ø85mm (DN 3")	m	17,00	38,35	47,93	814,81	651,95	
36.2.6	91941	SINAPI	Caixa de passagem PVC 4x2"	un	11,00	8,63	10,79	118,64	94,93	
36.3 CABOS E FIOS (CONDUTORES)										
36.3.1	91924	SINAPI	Condutor de cobre unipolar, isolamento em PVC/70°C, camada de proteção em PVC, não propagador de chamas, classe de tensão 750V, encordoamento classe 5, flexível, com as seguintes seções nominais: #1,5 mm²	m	30,00	2,81	3,51	105,36	84,30	
36.3.2	91926	SINAPI	Condutor de cobre unipolar, isolamento em PVC/70°C, camada de proteção em PVC, não propagador de chamas, classe de tensão 750V, encordoamento classe 5, flexível, com as seguintes seções nominais: #2,5 mm²	m	91,60	4,12	5,15	471,66	377,39	
36.4 ILUMINAÇÃO E TOMADAS										
36.4.1	92000	SINAPI	Tomada universal, 2P+T, 10A/250v, cor branca, completa	un	5,00	23,24	29,05	145,23	116,20	
36.4.2	92001	SINAPI	Tomada universal, 2P+T, 20A/250V, cor branca, completa	un	5,00	25,02	31,27	156,35	125,10	
36.4.3	91953	SINAPI	Interruptor simples 10 A, completa	un	5,00	22,03	27,53	137,67	110,15	
36.4.4	C2045	SEINFRA	Luminária pendente para lâmpada de vapor metálico de 250W	un	12,00	375,71	469,56	5.634,75	4.508,52	
36.4.5	C1638	SEINFRA	Luminárias embutir 2x32W completa	un	6,00	104,99	131,22	787,30	629,94	
36.4.6	C1661	SEINFRA	Luminárias embutir 2x16W completa	un	3,00	92,02	115,01	345,02	276,06	
36.4.7	C2045	SEINFRA	Projektor com lâmpada de vapor metálico 150W	un	2,00	375,71	469,56	939,12	751,42	
							Subtotal		11.702,61	9.363,59
37. SISTEMA DE PROTEÇÃO CONTRA DESCARGAS ATMOSFÉRICAS (SPDA) - QUADRA										
37.1	96985	SINAPI	Haste tipo cooperweld 5/8" x 3,00m	un	6,00	94,72	118,38	710,29	568,32	
37.2	96973	SINAPI	Cabo de cobre nu 50mm²	m	105,00	61,94	77,41	8.128,32	6.503,70	
37.3	9051	ORSE	Caixa de equalização p/ aterramento 20x20x10cm de sobrepor p/11 terminais de pressão c/barramento	un	1,00	303,68	379,54	379,54	303,68	
37.4	98463	SINAPI	Conector mini-gar em bronze estanhado	un	6,00	21,12	26,40	158,37	126,72	
							Subtotal		9.376,52	7.502,42
38. SERVIÇOS COMPLEMENTARES - QUADRA										
38.1	C4065	SEINFRA	Bancada em granito cinza andorinha - espessura 2cm, conforme projeto	m²	3,54	305,62	381,96	1.352,15	1.081,89	
38.2	C4065	SEINFRA	Prateleira, acabamento superior e banco em granito cinza andorinha - espessura 2cm, conforme projeto	m²	1,08	305,62	381,96	412,52	330,07	
38.3	C1869	SEINFRA	Peitoril em granito cinza, largura=17,00cm espessura variável e pingadeira	m	11,00	85,24	106,53	1.171,86	937,64	
38.4	C3084	SEINFRA	Pingadeira em concreto pre moldada, cor natural, largura=20cm	m²	32,70	10,42	13,02	425,85	340,73	
38.5	C1347	SEINFRA	Estrutura metálica c/ tabelas de basquete	cj	1,00	3.181,59	3.976,35	3.976,35	3.181,59	
38.6	C1349	SEINFRA	Estrutura metálica de traves de futsal	cj	1,00	3.506,46	4.382,37	4.382,37	3.506,46	
38.7	C1351	SEINFRA	Estrutura metálica p/ rede de voley	cj	1,00	2.128,73	2.660,49	2.660,49	2.128,73	
							Subtotal		14.381,60	11.507,12
39. INFRAESTRUTURA E SUPERESTRUTURA MURO										

ITEM		CÓDIGO	FONTE	DESCRIÇÃO DOS SERVIÇOS	UN.	QUANT.	PREÇO SEM BDI (R\$)	PREÇO COM BDI (R\$)	VALOR TOTAL COM BDI (R\$)	VALOR TOTAL SEM BDI (R\$)
<div style="display: flex; justify-content: space-between; align-items: center;">  <div style="text-align: center;"> MINISTÉRIO DA EDUCAÇÃO </div> <div style="border: 1px solid black; padding: 2px;"> BDI: 24,98% </div> </div> <p>Obra: Escola 06 salas de aula - opção 220V com blocos</p> <p>Data de preço: Fevereiro/2022 com desoneração</p> <p>Unidade Federativa: Planilha Orçamentária</p>										
Escola 06 salas de aula - 220V					un	1,00				
39.1 FUNDAÇÃO MURO - SAPATAS E VIGAS BALDRAME										
39.1.1	92358	SINAPI	ESCVAÇÃO MANUAL DE VALA COM PROFUNDIDADE MENOR OU IGUAL A 1,30 M. AF_02/2021	m²	19,94	71,08	88,84	1.771,39	1.417,34	
39.1.2	96536	SINAPI	Forma de madeira em tábuas para fundações, com reaproveitamento	m²	53,5	79,60	99,48	5.322,40	4.258,60	
39.1.3	92917	SINAPI	Armação de aço CA-50 Ø 8mm; incluso fornecimento, corte, dobra e colocação	kg	259,6	15,56	19,45	5.048,41	4.039,38	
39.1.4	92919	SINAPI	Armação de aço CA-50 Ø 10mm; incluso fornecimento, corte, dobra e colocação	kg	715,5	13,92	17,40	12.447,71	9.959,76	
39.1.5	92915	SINAPI	Armação de aço CA-60 Ø 5,0mm; incluso fornecimento, corte, dobra e colocação	kg	203,5	17,51	21,88	4.453,39	3.563,29	
39.1.6	96557	SINAPI	Concreto Bombeado fck= 25MPa; incluindo preparo, lançamento e adensamento	m³	16,28	556,67	695,73	11.326,42	9.062,59	
39.2 PILARES E VIGAS DE TRAVAMENTO										
39.2.1	96536	SINAPI	Forma de madeira em tábuas para fundações, com reaproveitamento	m²	34,18	79,60	99,48	3.400,37	2.720,73	
39.2.2	92917	SINAPI	Armação de aço CA-50 Ø 8mm; incluso fornecimento, corte, dobra e colocação	kg	333,4	15,56	19,45	6.483,59	5.187,70	
39.2.3	92919	SINAPI	Armação de aço CA-50 Ø 10mm; incluso fornecimento, corte, dobra e colocação	kg	395,3	13,92	17,40	6.877,12	5.502,58	
39.2.4	92915	SINAPI	Armação de aço CA-60 Ø 5,0mm; incluso fornecimento, corte, dobra e colocação	kg	286,1	17,51	21,88	6.261,01	5.009,61	
39.2.5	96557	SINAPI	Concreto Bombeado fck= 25MPa; incluindo preparo, lançamento e adensamento	m³	12,15	556,67	695,73	8.453,07	6.763,54	
							Subtotal		71.844,88	57.485,10
40. ALVENARIA E REVESTIMENTO MURO										
40.1	103330	SINAPI	ALVENARIA DE VEDAÇÃO DE BLOCOS CERÂMICOS FURADOS NA HORIZONTAL DE 11,5X19X19 CM (ESPESSURA 11,5 CM) E ARGAMASSA DE ASSENTAMENTO COM PREPARO EM BETONEIRA. AF_12/2021	m²	475,00	74,26	92,81	44.084,82	35.273,50	
40.2	87878	SINAPI	Chapisco em parede com argamassa traço - 1:3 (cimento / areia)	m²	950,00	4,37	5,46	5.188,54	4.151,50	
40.3	87543	SINAPI	Reboco para paredes internas, externas, vigas, traço 1:4,5 - espessura 0,5 cm	m²	950,00	23,70	29,62	28.139,25	22.515,00	
							Subtotal		77.412,61	61.940,00
41. PINTURA DO MURO										
41.1	8623	ORSE	Emassamento de superfície, com aplicação de 02 demãos de massa corrida - R1	m²	950,00	14,77	18,46	17.536,57	14.031,50	
41.2	88489	SINAPI	APLICAÇÃO MANUAL DE PINTURA COM TINTA LÁTEX ACRÍLICA EM PAREDES, DUAS DEMÃOS. AF_06/2014	m²	950,00	13,49	16,86	16.016,81	12.815,50	
							Subtotal		33.553,38	26.847,00
42. SERVIÇOS FINAIS - QUADRA										
42.1	99803	SINAPI	Limpeza geral	m²	516,58	1,74	2,17	1.123,38	898,85	
							Subtotal		1.123,38	898,85
							Subtotal		0,00	0,00
							Custo TOTAL		3.077.264,40	2.485.986,61
<p>1 - Esta planilha orçamentária refere-se ao projeto básico da Escola de 06 salas de aula. Os quantitativos são estimados com o objetivo de estabelecer um valor de referência. O orçamento final deverá ser realizado pelo ente federado, com base no projeto executivo. Considera-se projeto executivo aquele cuja elaboração se dá ao final do estabelecimento das fundações adequadas ao solo do local onde o projeto será edificado, bem como outros ajustes que se fizerem necessários.</p>										

 José Otávio Carneiro
 SECRETÁRIO MUNICIPAL
 CREA-BA 2007202/P

		MINISTÉRIO DA EDUCAÇÃO							
							BDI:	24,98%	
Obra: Escola 06 salas de aula - opção 220V com blocos									
Data de preço: Fevereiro/2022 com desoneração									
Unidade Federativa: Planilha Orçamentária									
		Escola 06 salas de aula - 220V			un	1,00			
ITEM	CÓDIGO	FONTE	DESCRIÇÃO DOS SERVIÇOS	UN.	QUANT.	PREÇO SEM BDI (R\$)	PREÇO COM BDI (R\$)	VALOR TOTAL COM BDI (R\$)	VALOR TOTAL SEM BDI (R\$)
2 - Este orçamento de projeto básico está em conformidade com o disposto na Resolução do CONFEA nº 361 de 10 de dezembro de 1991, alínea f.						YURI BATISTA CARNEIRO ENGENHEIRO CIVIL - CREA - BA 206.722			
3 - Após a elaboração da nova planilha orçamentária, baseada no projeto executivo, a ART correspondente deverá ser emitida.									

		MEMÓRIA DE CÁLCULO ESCOLA DE 6 SALAS	
CNPJ. 13.782.479/0001-07			

QUADRO DE ÁREA	UNID	TOTAL
ÁREA DO TERRENO	M ²	4000
ÁREA COBERTURA	M ²	1129,64
ÁREA CONSTRUÍDA	M ²	867,79
TAXA DE OCUPAÇÃO	%	28,4

DESCRIÇÃO	UNIDADE	COMPRIMENTO	LARGURA	ALTURA	TOTAL
Placa de Obra	m ²	5,00		2,00	10,00
TAPUME DE CHAPA DE MADEIRA COMPENSADA E= 6mm (80x2,20m)	m ²	80,00		2,20	176,00
Ligação provisória de energia elétrica aérea monofásica 50A com poste de concreto; inclusive cabeamento, caixa de proteção para medidor e aterramento	un	1,00			
Instalação provisória de água	un	1,00			
Instalações provisórias de esgoto	un	1,00			
Execução de sanitário e vestiário em canteiro de obra, inclusive instalação e aparelhos	un	1,00			
Barracão para escritório de obra porte pequeno s=20,00m ²	m ²	5,00	4,00		20,00
Barracão provisório para depósito	m ²	5,00	4,00		20,00
Locação de Obra	m ²				1129,64
LIMPEZA SUPERFICIAL DO TERRENO	m ²	80,00	50,00		4000,00

MOVIMENTO DE TERRAS PARA FUNDAÇÕES	ATERRO	ESCAVAÇÃO	REATERRO	REGULARIZAÇÃO
QUANTIDADE	168,50 M ³	94,33 M ³	55,58 M ³	184,58 M ³

FUNDAÇÕES (INCLUSO BASE DA CAIXA D'ÁGUA) E VIGAS BALDRAMES	Armação de aço CA-50 Ø 6.3mm	Armação de aço CA-50 Ø 8mm	Armação de aço CA-50 Ø 10mm	Armação de aço CA-50 Ø 12.5mm	Armação de aço CA-60 Ø 5,0mm	Concreto Bombeado fck= 25MPa	Concreto Bombeado fck= 30MPa	Estaca	ESTACA BROCA DE CONCRETO, DIÂMETRO DE 30CM, ESCAVAÇÃO MANUAL COM	FORMA DE MADEIRA
QUANTIDADE	7,28 kg	862,27	738,18	32,64 kg	784,55	42,99 m ³	3,92 m ³	441 m	63 m	469,08 m ²

VIGAS E PILARES	Armação de aço CA-50 Ø 6.3mm	Armação de aço CA-50 Ø 8mm	Armação de aço CA-50 Ø 10mm	Armação de aço CA-50 Ø 12.5mm	Armação de aço CA-60 Ø 5,0mm	Concreto Bombeado fck= 25MPa	FORMA DE MADEIRA
QUANTIDADE	0,73 kg	829,82 kg	1164,73 kg	102,27 kg	783,73 kg	16,15 m ³	772,89 m ²

DESCRIÇÃO	UNIDADE	TOTAL
LAJES DE FORRO	M ²	647,46
VERGAS E CONTRAVERGAS	M	232

SISTEMA DE VEDAÇÃO VERTICAL	UNIDADE	TOTAL
Alvenaria de vedação de 1/2 vez em tijolos cerâmicos (dimensões nominais: 39x19x09)	M ²	914,03
Encunhamento (aperto de alvenaria) em tijolo cerâmicos maciços 5x10x20cm 1 vez	M	295,3
Divisória de banheiros e sanitários em granito	M ²	12,92

DESCRIÇÃO	PM4- Porta de abrir em madeira para pintura 0,60x2,10m	PM1 - Porta de abrir em madeira para pintura 0,80x2,10m	PM2 - Porta de madeira com visor para pintura, semi-oculta (leve ou média)	PM3 - Porta de abrir em madeira para pintura 0,80x2,10m	PM5 - Porta de abrir em madeira para pintura 0,80x2,10m	PM6- Porta de abrir em chapa de madeira compensada para	PM7- Porta de abrir em chapa de madeira compensada para banheiro revestida com	PA1 - Porta em alumínio de abrir de 0,80x2,10m com divisão horizontal para vidro e veneziana	JA-1 -Janela de Alumínio, basculante 60x40cm	JA-2 -Janela de Alumínio, de abrir 60x90cm	JA-3 -Janela de Alumínio, basculante 100x40cm	JA-4 - Janela de Alumínio, de correr 150x40cm	JA-5 - Janela de Alumínio, de correr 120x100cm	JA-6 - Janela de Alumínio, basculante e 150x110cm	JA-7 -Janela de Alumínio, basculante 200x110cm	JA-8 - Janela de Alumínio, basculante e 220x110cm	JA-9 - Janela de Alumínio, com veneziana fixa	JA-10 - Janela de Alumínio, fixa
SALA 1			1 UNID													9,68 M ²		
SALA 2			1 UNID													9,68 M ²		
SALA 3			1 UNID													9,68 M ²		
SALA 4			1 UNID													9,68 M ²		
SALA 5			1 UNID													9,68 M ²		
SALA 6			1 UNID													9,68 M ²		
DIRETORIA		1 UNID												1,65 M ²	2,2 M ²	9,68 M ²		
ARQUIVO		1 UNID										0,40 M ²						
SANIT. F					1 UNID													
SANIT. M					1 UNID													
SECRETARIA		1 UNID													4,4 M ²			1,98 M ²
ALMOXERIFADO		1 UNID									0,40 M ²							

Passeio em concreto desempenado com junta plástica a cada 1,20m, espessura 10cm	m²	250,81
Rampa de acesso em concreto não estrutural	m²	11,98
Meio-fio concreto, moldado in loco, 11,5cm base x 22cm altura	m	27,30
Lastro de brita para o estacionamento	m³	11,28
PINTURAS E ACABAMENTOS		
Emassamento de paredes internas com massa PVA, 2 demãos	m²	432,55
Emassamento de lajes internas com massa PVA, 2 demãos	m²	579,57
Pintura em latex acrílico sobre paredes internas e externas, 2 demãos	m²	1.307,77
Pintura em latex PVA sobre lajes internas e externas, 2 demãos	m²	579,57
Pintura em esmalte sintético em roda meio de madeira, 2 demãos	m²	25,72
Pintura em esmalte acetinado sobre superfície metálica, 2 demãos	m²	21,60
Pintura em esmalte sintético em porta de madeira, 2 demãos	m²	62,56
INSTALAÇÕES HIDRÁULICAS		
Tubo PVC soldável Ø 20 mm, fornecimento e instalação	m	23,00
Tubo PVC soldável Ø 25 mm, fornecimento e instalação	m	8,00
Tubo PVC soldável Ø 32 mm, fornecimento e instalação	m	3,00
Tubo PVC soldável Ø 40 mm, fornecimento e instalação	m	11,00
Tubo PVC soldável Ø 50 mm, fornecimento e instalação	m	4,00
Tubo PVC soldável Ø 60 mm, fornecimento e instalação	m	69,00
Joelho PVC soldável 90º água fria 20mm	un	14,00
Joelho PVC soldável 90º água fria 25mm	un	15,00
Joelho PVC soldável 90º água fria 32mm	un	42,00
Joelho PVC soldável 90º água fria 40mm	un	8,00
Joelho PVC soldável 90º água fria 60mm	un	2,00
Te PVC soldável com rosca água fria 25mmX25mm	un	2,00
Te PVC soldável com rosca água fria 25mmX25mm	un	1,00
Te PVC soldável com rosca água fria 50mmX50mm	un	2,00
Te PVC soldável com rosca água fria 60mmX60mm	un	5,00
Te PVC soldável com rosca água fria 60mmX60mm	un	2,00
Te PVC soldável água fria 20mm	un	6,00
Te PVC soldável água fria 25mm	un	4,00
Te PVC soldável água fria 40mm	un	1,00
Te PVC soldável água fria 60mm	un	8,00
Registro de gaveta bruto, Ø 1"	un	4,00
Registro de gaveta bruto, Ø 1 1/4"	un	2,00
Registro de gaveta bruto, Ø 1 1/2"	un	1,00
Registro de gaveta bruto, Ø 2"	un	1,00
Registro de gaveta bruto, Ø 2 1/2"	un	2,00
Registro de pressão com canopla Ø 3/4"	un	1,00
Caixa d'água metálica completa de 15.000l, conform	un	1,00
INSTALAÇÕES SANITÁRIAS		
Tubo de PVC Série Normal 40mm, fornec. e instalação	m	28,00
Tubo de PVC Série Normal 50mm, fornec. e instalação	m	25,00
Tubo de PVC Série Normal 100mm, fornec. e instalação	m	77,00
Tubo de PVC Série Normal 150mm, fornec. e instalação	m	2,00
Joelho PVC 45º esgoto 40 mm	un	4,00
Joelho PVC 90º esgoto 40 mm	un	20,00
Joelho PVC 90º esgoto 100 mm	un	8,00
Junção PVC esgoto 40 mm	un	9,00
Junção PVC esgoto 100 x 50 mm	un	5,00
Junção PVC esgoto 100 x 100 mm	un	3,00
Caixa Sifonada 100x100x50mm	un	4,00
Ralo Seco PVC 100x40mm	un	4,00
Terminal de Ventilação Série Normal 50mm	un	4,00

Caixa de inspeção em alvenaria de tijolo medindo 900x900x600mm, com tampão em ferro fundido	un	10,00
Caixa de gordura sifonada, em alvenaria de tijolo, medindo 900x900x1200mm, com tampão em ferro fundido	un	1,00
Sumidouro, conforme projeto	un	4,00
Fossa séptica, conforme projeto	un	1,00
Canaleta de concreto 20cm x 20cm com tampa com grelha de alumínio	m	8,42
LOUÇAS, ACESSÓRIOS E METAIS		
Ducha Higiénica com registro e derivação, Deca ou equivalente	un	2,00
Bacia Sanitária Convencional, Deca ou equivalente com acessórios	un	5,00
Válvula de descarga 1 1/2", acabamento cromado, Deca ou equivalente	un	5,00
Bacia Sanitária Convencional com Caixa Acoplada, Deca ou equivalente com acessórios	un	3,00
Mictório com Sifão Integrado, Deca ou equivalente	un	1,00
Lavatório pequeno cor branco gelo, com coluna suspensa, Deca ou equivalente	un	5,00
Cuba de embutir oval em louça branca	un	6,00
Torneira para lavatório de mesa bica baixa, Deca ou equivalente	un	11,00
Papeleira Metálica, Deca ou equivalente	un	8,00
Barra de apoio 80 cm, aço inox polido, Deca ou equivalente	un	3,20
Barra de apoio 1,60 cm, em U, aço inox polido, Deca ou equivalente	un	3,20
Dispenser Toalha, Melhoramentos ou equivalente	un	9,00
Dispenser Saboneteira, Melhoramentos ou equivalente	un	9,00
Tanque Grande 40L cor branco gelo, incluso torneira de metal cromado, Deca ou equivalente	un	1,00
Cuba de embutir em aço Inoxidável completa, dimensões 40x34x17cm	un	4,00
Torneira para cozinha de mesa móvel, Deca, ou equivalente	un	5,00
Cuba em aço Inoxidável completa, dimensões 50x40x30cm	un	2,00
Torneira elétrica LorenEasy, Lorenzetti ou equivalente	un	1,00
Chuveiro Maxi Ducha com desviador para duchas elétricas, Lorenzetti ou equivalente	un	1,00
Torneira de parede de uso geral com bico para mangueira	un	5,00
INSTALAÇÃO DE GÁS COMBUSTÍVEL		
Abrigo para Central de GLP, em concreto	m³	0,80
Requadro para ventilação em chapa de alumínio com veneziana	m²	0,16
Tubo de Aço Galvanizado Ø 3/4", fornecimento e instalação	m	7,20
Cotovelo de aço galvanizado Ø 3/4"	un	2,00
Fita anticorrosiva 5cmx30m (2 camadas)	un	4,00
Envolpe de concreto para proteção de tubo enterrado, espessura 3cm	m	7,28
Regulador 1º estágio com manômetro	un	1,00
Regulador 2º estágio com registro	un	2,00
Instalação básica para abrigo de gás (capacidade 2 cilindros GLP de 45 kg)	un	1,00
Placa de sinalização em pvc cod 01 - (500x300) Proibido fumar	un	1,00
Placa de sinalização em pvc cod 06 - (500x300) Perigo inflamável	un	1,00
SISTEMA DE PROTEÇÃO CONTRA INCÊNDIO		
Extintor PQS - 6KG	un	5,00
Luminária de emergência de blocos autônomos de LED, com autonomia de 2h	un	16,00
Marcação de piso com tinta retrorefletiva para localização de extintor, dimensões 100x100cm	m²	5,00
Placa de sinalização em PVC fotoluminescente, dimensões até 480cm²	un	21,00
INSTALAÇÕES ELÉTRICAS E TELEFÔNICAS 220V		
QUADRO DE DISTRIBUIÇÃO		

Quadro de distribuição de embutir, sem barramento, para 12 disjuntores padrão europeu (linha branca), <u>exclusive disjuntores</u>	un	2,00
Quadro de distribuição de embutir, sem barramento, para 15 disjuntores padrão europeu (linha branca), <u>exclusive disjuntores</u>	un	1,00
Quadro de distribuição para telefone - fornecimento e instalação	un	1,00
Quadro de medição	un	1,00
Disjuntor termomagnético monopolar 10 A, padrão DIN	un	6,00
Disjuntor termomagnético monopolar 25 A, padrão DIN	un	1,00
Disjuntor termomagnético monopolar 32 A, padrão DIN	un	2,00
Dispositivo de proteção contra surto	un	4,00
Disjuntor termomagnético bipolar 10 A - 5 kA	un	23,00
Disjuntor termomagnético bipolar 13 A - 5 kA	un	5,00
Disjuntor termomagnético bipolar 10 A - 4.5 kA	un	11,00
Disjuntor termomagnético bipolar 13 A - 4.5 kA	un	2,00
Disjuntor termomagnético bipolar 40 A - 4.5 kA	un	1,00
Disjuntor termomagnético tripolar 200A	un	1,00
ELETRODUTOS E ACESSÓRIOS		
Eletroduto PVC flexível corrugado reforçado, Ø25mm (DN 3/4")	m	593,30
Eletroduto PVC flexível corrugado reforçado, Ø32mm (DN 1")	m	199,50
Eletroduto PVC rígido roscavel, Ø50mm (DN 1 1/2")	m	159,50
Eletroduto PVC rígido roscavel, Ø60mm (DN 2")	m	52,40
Eletroduto PVC rígido roscavel, Ø85mm (DN 3")	m	80,00
Luva de aço galvanizado 1.1/2"	un	9,00
Luva de aço galvanizado 1/2"	un	2,00
Caixa de passagem 40x40 com tampa	un	9,00
Caixa de passagem 30x30 para telefone	un	5,00
Caixa de passagem PVC 4x4"	un	5,00
Caixa de passagem PVC 4x2"	un	88,00
Caixa de passagem PVC 3" octogonal	un	147,00
Canaleta PVC 80x80cm	m	2,00
CABOS E FIOS (CONDUTORES)		
Condutor de cobre unipolar, isolamento em PVC/70°C, camada de proteção em PVC, não propagador de chamas, classe de tensão 750V, encordoamento classe 5, flexível, com as seguintes seções nominais: #1,5 mm ²	m	1.520,00
Condutor de cobre unipolar, isolamento em PVC/70°C, camada de proteção em PVC, não propagador de chamas, classe de tensão 750V, encordoamento classe 5, flexível, com as seguintes seções nominais: #2,5 mm ²	m	2.357,20
Condutor de cobre unipolar, isolamento em PVC/70°C, camada de proteção em PVC, não propagador de chamas, classe de tensão 750V, encordoamento classe 5, flexível, com as seguintes seções nominais: #25 mm ²	m	56,80
Condutor de cobre unipolar, isolamento em PVC/70°C, camada de proteção em PVC, não propagador de chamas, classe de tensão 750V, encordoamento classe 5, flexível, com as seguintes seções nominais: #50 mm ²	m	113,60
Condutor de cobre unipolar, isolamento em PVC/70°C, camada de proteção em PVC, não propagador de chamas, classe de tensão 750V, encordoamento classe 5, flexível, com as seguintes seções nominais: #95 mm ²	m	12,90
Condutor de cobre unipolar, isolamento em PVC/70°C, camada de proteção em PVC, não propagador de chamas, classe de tensão 750V, encordoamento classe 5, flexível, com as seguintes seções nominais: #150 mm ²	m	51,60
Cabo CCI-50 2 pares	m	52,60
Cabo CCE-50 2 pares	m	53,60
ILUMINAÇÃO E TOMADAS		

Tomada universal, 2P+T, 10A/250v, cor branca, completa	un	56,00
Tomada universal, 2P+T, 20A/250V, cor branca, completa	un	4,00
Interruptor simples 10 A, completa	un	7,00
Interruptor duas seções 10A por seção, completa	un	1,00
Interruptor três seções 10A por seção, completa	un	11,00
Interruptor simples com uma tomada	un	3,00
Placa cega 2x4"	un	7,00
Luminárias embutir 2x32W completa	un	74,00
Luminárias embutir 2x16W completa	un	3,00
Projektor com lâmpada de vapor metálico 150W	un	13,00
Tomada modular RJ-45 completa	un	10,00
SISTEMA DE PROTEÇÃO CONTRA DESCARGAS ATMOSFÉRICAS (SPDA)		
Pára-raios tipo Franklin em latão cromado	un	1,00
Vergalhão CA - 25 # 10mm	m	26,00
Conector mini-gar em bronze estanhado	un	26,00
Caixa de equalização de potências 200x200mm em aço com barramento Espessura 6 mm	un	1,00
Haste tipo cooperweld 5/8" x 3,00m	un	26,00
Cabo de cobre nu 35mm ²	m	449,20
Cabo de cobre nu 50mm ²	m	305,20
Caixa de inspeção com tampa em PVC, Ø 230mm x	un	5,00
Terminal ou conector de pressão - para cabo 35mm ²	un	26,00
SERVIÇOS COMPLEMENTARES		
GERAL		
Bancada em granito cinza andorinha - espessura 2cm	m ²	12,22
Prateleira, acabamento superior e banco em granito cinza andorinha - espessura 2cm, conforme projeto	m ²	3,50
Peitoril em granito cinza, largura=17,00cm espessura variável e pinçadeira	m	71,30
Portas para armário de cozinha em mdf com revestimento em fórmica, conforme projeto	m ²	6,55
Prateleira de madeira	m ²	1,90
ESQUADRIA, PORTÃO E GRADIL METÁLICO		
Conjunto de mastros para bandeiras em ferro galvanizado e plataforma de concreto	un	1,00
Corrimão dupla altura em aço inox 1 1/2"	m	14,00
Gramma - fornecimento e plantio (inclusive camada de terra vegetal - 3,0 cm)	m ²	90,96
Gradil metálico em tela de arame galvanizado e malha quadrangular	m ²	143,20
Porta de abrir - veneziana, inclusive ferragens para abrigo de gás e lixo	m ²	5,27
Portão metálico 2 folhas de abrir com estrutura em barra chata de aço e tela galvanizada	m ²	4,90
Portão metálico 1 folha de correr com estrutura em barra chata de aço e tela galvanizada	m ²	5,43
SERVIÇOS FINAIS		
Limpeza geral	m ²	1.129,64
Placa de inauguração metálica 0,47x0,57m	un	1,00

BOTUPORÃ, 13 DE JANEIRO DE 2022



YURI BATISTA CARNEIRO
ENGENHEIRO CIVIL
CREA-BA 206.722

Minha Empresa
CNPJ:



Composições Analíticas com Preço Unitário
ESCOLA DE 06 SALAS DE AULA E QUADRA - PADRÃO FNDE

Bancos
SINAPI - 02/2022 - Bahia
ORSE - 02/2022 - Sergipe
SEINFRA - 027 - Ceará
EMBASA - 10/2021 - Bahia

B.D.I.
24,98%

Encargos Sociais
Desonerado: embutido nos
preços unitário dos insumos de
mão de obra, de acordo com as
bases.

Composições Analíticas com Preço Unitário

Composições Principais

1.1.1	Código	Banco	Descrição	Tipo	Und	Quant.	Valor Unit	Total		
Composição	100305	SINAPI	ENGENHEIRO CIVIL JUNIOR COM ENCARGOS COMPLEMENTARES	SEDI - SERVIÇOS DIVERSOS	H	1,0000000	85,04	85,04		
Composição Auxiliar	100296	SINAPI	CURSO DE CAPACITAÇÃO PARA ENGENHEIRO CIVIL JUNIOR (ENCARGOS COMPLEMENTARES) - HORISTA	SEDI - SERVIÇOS DIVERSOS	H	1,0000000	0,77	0,77		
Insumo	00034779	SINAPI	ENGENHEIRO CIVIL JUNIOR	Mão de Obra	H	1,0000000	82,73	82,73		
Insumo	00043486	SINAPI	EPI - FAMILIA ENGENHEIRO CIVIL - HORISTA (ENCARGOS COMPLEMENTARES - COLETADO CAIXA)	Equipamento	H	1,0000000	0,66	0,66		
Insumo	00037372	SINAPI	EXAMES - HORISTA (COLETADO CAIXA)	Outros	H	1,0000000	0,81	0,81		
Insumo	00043462	SINAPI	FERRAMENTAS - FAMILIA ENGENHEIRO CIVIL - HORISTA (ENCARGOS COMPLEMENTARES - COLETADO CAIXA)	Equipamento	H	1,0000000	0,01	0,01		
Insumo	00037373	SINAPI	SEGURO - HORISTA (COLETADO CAIXA)	Taxas	H	1,0000000	0,06	0,06		
					MO sem LS =>	83,50	LS =>	0,00	MO com LS =>	83,50
					Valor do BDI =>		21,24	Valor com BDI =>		106,28
1.1.2	Código	Banco	Descrição	Tipo	Und	Quant.	Valor Unit	Total		
Composição	93572	SINAPI	ENCARREGADO GERAL DE OBRAS COM ENCARGOS COMPLEMENTARES	SEDI - SERVIÇOS DIVERSOS	MES	1,0000000	4.774,20	4.774,20		
Composição Auxiliar	95422	SINAPI	CURSO DE CAPACITAÇÃO PARA ENCARREGADO GERAL DE OBRAS (ENCARGOS COMPLEMENTARES) - MENSALISTA	SEDI - SERVIÇOS DIVERSOS	MES	1,0000000	56,74	56,74		
Insumo	00040818	SINAPI	ENCARREGADO GERAL DE OBRAS (MENSALISTA)	Mão de Obra	MES	1,0000000	4.331,79	4.331,79		
Insumo	00043499	SINAPI	EPI - FAMILIA ENCARREGADO GERAL - MENSALISTA (ENCARGOS COMPLEMENTARES - COLETADO CAIXA)	Equipamento	MES	1,0000000	202,94	202,94		
Insumo	00043475	SINAPI	FERRAMENTAS - FAMILIA ENCARREGADO GERAL - MENSALISTA (ENCARGOS COMPLEMENTARES - COLETADO CAIXA)	Equipamento	MES	1,0000000	18,58	18,58		
Insumo	00040863	SINAPI	EXAMES - MENSALISTA (COLETADO CAIXA)	Material	MES	1,0000000	152,35	152,35		
Insumo	00040864	SINAPI	SEGURO - MENSALISTA (COLETADO CAIXA)	Material	MES	1,0000000	11,80	11,80		
					MO sem LS =>	4.388,53	LS =>	0,00	MO com LS =>	4.388,53
					Valor do BDI =>		1.192,59	Valor com BDI =>		5.966,79
1.2.1	Código	Banco	Descrição	Tipo	Und	Quant.	Valor Unit	Total		

Minha Empresa
CNPJ:

Composição	51	ORSE	Placa de obra em chapa aço galvanizado, instalada - Rev 02_01/2022	Mobilização / Instalações Provisórias / Desmobilização Provisórias	m²	1,0000000	367,16	367,16		
Composição Auxiliar	10551	ORSE	Encargos Complementares - Carpinteiro	Provisórios	h	1,0000000	3,44	3,44		
Composição Auxiliar	10549	ORSE	Encargos Complementares - Servente	Provisórios	h	2,0000000	3,52	7,04		
Insumo	1569	ORSE	Madeira mista serrada (barrote) 6 x 6cm - 0,0036 m³/m (angelim, louro)	Material	m	4,0000000	10,13	40,52		
Insumo	6995	ORSE	Madeira mista serrada (sarrafo) 2,2 x 5,5cm - 0,00121 m³/m	Material	m	1,0000000	3,89	3,89		
Insumo	00001213	SINAPI	CARPINTEIRO DE FORMAS (HORISTA)	Mão de Obra	H	1,0000000	16,06	16,06		
Insumo	00004813	SINAPI	PLACA DE OBRA (PARA CONSTRUÇÃO CIVIL) EM CHAPA GALVANIZADA *N. 22*, ADESIVADA, DE *2,4 X 1,2* M (SEM POSTES PARA FIXAÇÃO)	Material	m²	1,0000000	272,50	272,50		
Insumo	00005075	SINAPI	PREGO DE AÇO POLIDO COM CABECA 18 X 30 (2 3/4 X 10)	Material	KG	0,1500000	22,23	3,33		
Insumo	00006111	SINAPI	SERVENTE DE OBRAS	Mão de Obra	H	2,0000000	10,19	20,38		
					MO sem LS =>	36,44	LS =>	0,00	MO com LS =>	36,44
					Valor do BDI =>	91,71			Valor com BDI =>	458,87

1.2.2	Código	Banco	Descrição	Tipo	Und	Quant.	Valor Unit	Total		
Composição	C2316	SEINFRA	TAPUME DE CHAPA DE MADEIRA COMPENSADA E= 6mm C/ABERTURA E PORTÃO	CONSTRUÇÃO DO CANTEIRO DA OBRA	m²	1,0000000	91,64	91,64		
Insumo	I1160	SEINFRA	FERRAGEM PARA PORTAO DE TAPUME	Material	KG	0,5000000	7,86	3,93		
Insumo	I1724	SEINFRA	PREGO	Material	KG	0,1500000	15,54	2,33		
Insumo	I1691	SEINFRA	PONTALETE / BARROTE DE 3"x3"	Material	M	3,1500000	12,61	39,72		
Insumo	I0527	SEINFRA	CHAPA COMPENSADO RESINADO 6MM (1.10 X 2.20M)	Material	m²	1,1000000	15,10	16,61		
Insumo	I2543	SEINFRA	SERVENTE	Mão de Obra	H	0,8000000	15,55	12,44		
Insumo	I0498	SEINFRA	CARPINTEIRO	Mão de Obra	H	0,8000000	20,77	16,61		
					MO sem LS =>	29,05	LS =>	0,00	MO com LS =>	29,05
					Valor do BDI =>	22,89			Valor com BDI =>	114,53

1.2.3	Código	Banco	Descrição	Tipo	Und	Quant.	Valor Unit	Total
Composição	C2850	SEINFRA	INSTALAÇÕES PROVISÓRIAS DE LUZ , FORÇA, TELEFONE E LÓGICA	CONSTRUÇÃO DO CANTEIRO DA OBRA	UN	1,0000000	1.308,20	1.308,20
Insumo	I0125	SEINFRA	ARMAÇÃO REX TRIFASICA COM ROLDANA	Material	UN	1,0000000	49,69	49,69
Insumo	I0840	SEINFRA	CONECTOR SPLIT-BOLT P/CABO 10MM2	Material	UN	4,0000000	5,50	22,00
Insumo	I0355	SEINFRA	CABO ISOLADO PVC 750V 10MM2	Material	M	60,0000000	5,69	341,40

Minha Empresa
CNPJ:

Insumo	I0952	SEINFRA	CURVA DE PVC RIGIDO PARA ELETRODUTO DE 1"	Material	UN	2,0000000	3,07	6,14
Insumo	I2352	SEINFRA	HASTE DE ATERRAMENTO COPERWELD 5/8" x 2.40M	Material	UN	1,0000000	37,40	37,40
Insumo	I1070	SEINFRA	ELETRODUTO DE PVC RIGIDO 1"	Material	M	6,0000000	5,46	32,76
Insumo	I1406	SEINFRA	LUVA DE PVC RIGIDO PARA ELETRODUTO 1"	Material	UN	2,0000000	1,22	2,44
Insumo	I2383	SEINFRA	NOFUSE DE 70 A.	Material	UN	1,0000000	40,51	40,51
Insumo	I2413	SEINFRA	QUADRO DE MEDIÇÃO TRIFASICA EM POSTE	Material	UN	1,0000000	272,40	272,40
Insumo	I2405	SEINFRA	POSTE DE CONCRETO DUPLO T (150/9), RESISTÊNCIA NOMINAL 150KG, H=9.00M. PESO APROXIMADO 470KG	Material	UN	1,0000000	503,46	503,46

MO sem LS => 0,00 LS => 0,00 MO com LS => 0,00
Valor do BDI => 326,78 Valor com BDI => 1.634,98

1.2.4	Código	Banco	Descrição	Tipo	Und	Quant.	Valor Unit	Total
Composição	C2851	SEINFRA	INSTALAÇÕES PROVISÓRIAS DE ÁGUA	CONSTRUÇÃO DO CANTEIRO DA OBRA	UN	1,0000000	1.002,87	1.002,87
Composição Auxiliar	C0836	SEINFRA	CONCRETO NÃO ESTRUTURAL PREPARO MANUAL	CONCRETOS	m³	0,1250000	404,79	50,59
Insumo	I2410	SEINFRA	PREGO 18X27 (2.1/2" x 10) (APROXIMADAMENTE 198UN/KG)	Material	KG	0,5000000	13,80	6,90
Insumo	I0403	SEINFRA	CAGECE - LIGAÇÃO DE ÁGUA	Material	UN	1,0000000	79,00	79,00
Insumo	I0409	SEINFRA	CAIXA D'AGUA DE FIBROCIMENTO DE 1000 L, COM TAMPA	Material	UN	0,5000000	297,91	148,95
Insumo	I0020	SEINFRA	ADAPTADOR SOLDÁVEL C/FLANGE P/CX D'ÁGUA 32x1"	Material	UN	1,0000000	15,43	15,43
Insumo	I2201	SEINFRA	TUBO PVC SOLDÁVEL DE 32MM (1)	Material	M	4,0000000	6,71	26,84
Insumo	I2369	SEINFRA	LINHA EM MADEIRA DE LEI DE 4"x2"	Material	M	5,0000000	11,90	59,50
Insumo	I2367	SEINFRA	LINHA DE MADEIRA DE LEI DE 6"x3"	Material	M	10,0000000	26,78	267,80
Insumo	I0405	SEINFRA	CAIBRO DE 2"x1"	Material	M	10,0000000	5,73	57,30
Insumo	I2543	SEINFRA	SERVENTE	Mão de Obra	H	8,0000000	15,55	124,40
Insumo	I0498	SEINFRA	CARPINTEIRO	Mão de Obra	H	8,0000000	20,77	166,16

MO sem LS => 309,99 LS => 0,00 MO com LS => 309,99
Valor do BDI => 250,51 Valor com BDI => 1.253,38

1.2.5	Código	Banco	Descrição	Tipo	Und	Quant.	Valor Unit	Total
Composição	C2849	SEINFRA	INSTALAÇÕES PROVISÓRIAS DE ESGOTO	CONSTRUÇÃO DO CANTEIRO DA OBRA	UN	1,0000000	206,00	206,00
Insumo	I0402	SEINFRA	CAGECE - LIGAÇÃO DE ESGOTO	Material	UN	1,0000000	206,00	206,00

- - / BA

/ cvb_empresendimentos@outlook.com

Minha Empresa
CNPJ:

MO sem LS => 0,00 LS => 0,00 MO com LS => 0,00

Valor do BDI => 51,45 Valor com BDI => 257,45

1.2.6	Código	Banco	Descrição	Tipo	Und	Quant.	Valor Unit	Total
Composição	93212	SINAPI	EXECUÇÃO DE SANITÁRIO E VESTIÁRIO EM CANTEIRO DE OBRA EM CHAPA DE MADEIRA COMPENSADA, NÃO INCLUSO MOBILIÁRIO. AF 02/2016	CANT - CANTEIRO DE OBRAS	m²	1,0000000	1.058,90	1.058,90
Composição Auxiliar	98441	SINAPI	PAREDE DE MADEIRA COMPENSADA PARA CONSTRUÇÃO TEMPORÁRIA EM CHAPA SIMPLES, EXTERNA, COM ÁREA LÍQUIDA MAIOR OU IGUAL A 6 M² SEM VÃO AF 05/2018	CANT - CANTEIRO DE OBRAS	m²	0,2612000	163,74	42,76
Composição Auxiliar	98444	SINAPI	PAREDE DE MADEIRA COMPENSADA PARA CONSTRUÇÃO TEMPORÁRIA EM CHAPA SIMPLES, INTERNA, COM ÁREA LÍQUIDA MENOR QUE 6 M², SEM VÃO AF 05/2018	CANT - CANTEIRO DE OBRAS	m²	0,0956000	147,05	14,05
Composição Auxiliar	98447	SINAPI	PAREDE DE MADEIRA COMPENSADA PARA CONSTRUÇÃO TEMPORÁRIA EM CHAPA SIMPLES, INTERNA, COM ÁREA LÍQUIDA MAIOR OU IGUAL A 6 M² COM VÃO AF 05/2018	CANT - CANTEIRO DE OBRAS	m²	0,1297000	171,29	22,21
Composição Auxiliar	98446	SINAPI	PAREDE DE MADEIRA COMPENSADA PARA CONSTRUÇÃO TEMPORÁRIA EM CHAPA SIMPLES, EXTERNA, COM ÁREA LÍQUIDA MENOR QUE 6 M², COM VÃO AF 05/2018	CANT - CANTEIRO DE OBRAS	m²	0,3182000	252,31	80,28
Composição Auxiliar	98442	SINAPI	PAREDE DE MADEIRA COMPENSADA PARA CONSTRUÇÃO TEMPORÁRIA EM CHAPA SIMPLES, EXTERNA, COM ÁREA LÍQUIDA MENOR QUE 6 M², SEM VÃO AF 05/2018	CANT - CANTEIRO DE OBRAS	m²	0,3007000	166,63	50,10
Composição Auxiliar	98443	SINAPI	PAREDE DE MADEIRA COMPENSADA PARA CONSTRUÇÃO TEMPORÁRIA EM CHAPA SIMPLES, INTERNA, COM ÁREA LÍQUIDA MAIOR OU IGUAL A 6 M² SEM VÃO AF 05/2018	CANT - CANTEIRO DE OBRAS	m²	0,0830000	144,99	12,03
Composição Auxiliar	98445	SINAPI	PAREDE DE MADEIRA COMPENSADA PARA CONSTRUÇÃO TEMPORÁRIA EM CHAPA SIMPLES, EXTERNA, COM ÁREA LÍQUIDA MAIOR OU IGUAL A 6 M² COM VÃO AF 05/2018	CANT - CANTEIRO DE OBRAS	m²	0,4081000	197,59	80,63
Composição Auxiliar	98448	SINAPI	PAREDE DE MADEIRA COMPENSADA PARA CONSTRUÇÃO TEMPORÁRIA EM CHAPA SIMPLES, INTERNA, COM ÁREA LÍQUIDA MENOR QUE 6 M², COM VÃO AF 05/2018	CANT - CANTEIRO DE OBRAS	m²	0,1011000	214,47	21,68
Composição Auxiliar	94210	SINAPI	TELHAMENTO COM TELHA ONDULADA DE FIBROCIMENTO E = 6 MM, COM RECOBRIMENTO LATERAL DE 1 1/4 DE ONDA PARA TELHADO COM INCLINAÇÃO MÁXIMA DE 10º, COM ATÉ 2 ÁGUAS, INCLUSO IÇAMENTO. AF 07/2019	COBE - COBERTURA	m²	1,3566000	56,05	76,03
Composição Auxiliar	92543	SINAPI	TRAMA DE MADEIRA COMPOSTA POR TERÇAS PARA TELHADOS DE ATÉ 2 ÁGUAS PARA TELHA ONDULADA DE FIBROCIMENTO, METÁLICA, PLÁSTICA OU TERMOACÚSTICA, INCLUSO TRANSPORTE VERTICAL. AF 07/2019	COBE - COBERTURA	m²	1,3566000	26,96	36,57
Composição Auxiliar	90822	SINAPI	PORTA DE MADEIRA PARA PINTURA, SEMI-OCA (LEVE OU MÉDIA), 80X210CM, ESPESSURA DE 3,5CM, INCLUSO DOBRADIÇAS - FORNECIMENTO E INSTALAÇÃO AF 12/2019	ESQV - ESQUADRIAS/FERRAGENS/VIDROS	UN	0,0348000	368,88	12,83
Composição Auxiliar	91305	SINAPI	FECHADURA DE EMBUTIR PARA PORTA DE BANHEIRO, COMPLETA, ACABAMENTO PADRÃO POPULAR, INCLUSO EXECUÇÃO DE FURO - FORNECIMENTO E INSTALAÇÃO AF 12/2019	ESQV - ESQUADRIAS/FERRAGENS/VIDROS	UN	0,0522000	114,27	5,96
Composição Auxiliar	94559	SINAPI	JANELA DE AÇO TIPO BASCULANTE PARA VIDROS, COM BATENTE, FERRAGENS E PINTURA ANTICORROSIVA. EXCLUSIVE VIDROS, ACABAMENTO, ALIZAR E CONTRAMARCO. FORNECIMENTO E INSTALAÇÃO AF 12/2019	ESQV - ESQUADRIAS/FERRAGENS/VIDROS	m²	0,0905000	800,66	72,45

Minha Empresa
CNPJ:

Composição Auxiliar	95240	SINAPI	LASTRO DE CONCRETO MAGRO, APLICADO EM PISOS, LAJES SOBRE SOLO OU RADIER, ESPESSURA DE 3 CM. AF_07/2016	FUES - FUNDAÇÕES E ESTRUTURAS	m²	0,0064000	17,03	0,10
Composição Auxiliar	95241	SINAPI	LASTRO DE CONCRETO MAGRO, APLICADO EM PISOS, LAJES SOBRE SOLO OU RADIER, ESPESSURA DE 5 CM. AF_07/2016	FUES - FUNDAÇÕES E ESTRUTURAS	m²	1,3328000	28,40	37,85
Composição Auxiliar	101165	SINAPI	ALVENARIA DE EMBASAMENTO COM BLOCO ESTRUTURAL DE CONCRETO, DE 14X19X29CM E ARGAMASSA DE ASSENTAMENTO COM PREPARO EM RETONQUEIRA AF_05/2020	FUES - FUNDAÇÕES E ESTRUTURAS	m³	0,0286000	728,46	20,83
Composição Auxiliar	91882	SINAPI	LUVA PARA ELETRODUTO, PVC, ROSCÁVEL, DN 20 MM (1/2"), PARA CIRCUITOS TERMINAIS, INSTALADA EM PAREDE - FORNECIMENTO E INSTALAÇÃO AF_12/2015	INEL - INSTALAÇÃO ELÉTRICA/ELETRIFICAÇÃO E II IMINAÇÃO EXTERNA	UN	0,0348000	6,82	0,23
Composição Auxiliar	91924	SINAPI	CABO DE COBRE FLEXÍVEL ISOLADO, 1,5 MM², ANTI-CHAMA 450/750 V, PARA CIRCUITOS TERMINAIS - FORNECIMENTO E INSTALAÇÃO. AF_12/2015	INEL - INSTALAÇÃO ELÉTRICA/ELETRIFICAÇÃO E II IMINAÇÃO EXTERNA	M	1,2530000	2,81	3,52
Composição Auxiliar	97886	SINAPI	CAIXA ENTERRADA ELÉTRICA RETANGULAR, EM ALVENARIA COM TIJOLOS CERÂMICOS MACIÇOS, FUNDO COM BRITA, DIMENSÕES INTERNAS: 03X03X03 M AF_12/2020	INEL - INSTALAÇÃO ELÉTRICA/ELETRIFICAÇÃO E II IMINAÇÃO EXTERNA	UN	0,0522000	165,81	8,65
Composição Auxiliar	91937	SINAPI	CAIXA OCTOGONAL 3" X 3", PVC, INSTALADA EM LAJE - FORNECIMENTO E INSTALAÇÃO AF_12/2015	INEL - INSTALAÇÃO ELÉTRICA/ELETRIFICAÇÃO E II IMINAÇÃO EXTERNA	UN	0,1392000	9,36	1,30
Composição Auxiliar	91959	SINAPI	INTERRUPTOR SIMPLES (2 MÓDULOS), 10A/250V, INCLUINDO SUPORTE E PLACA - FORNECIMENTO E INSTALAÇÃO. AF_12/2015	INEL - INSTALAÇÃO ELÉTRICA/ELETRIFICAÇÃO E II IMINAÇÃO EXTERNA	UN	0,0174000	34,85	0,60
Composição Auxiliar	91870	SINAPI	ELETRODUTO RÍGIDO ROSCÁVEL, PVC, DN 20 MM (1/2"), PARA CIRCUITOS TERMINAIS, INSTALADO EM PAREDE - FORNECIMENTO E INSTALAÇÃO. AF_12/2015	INEL - INSTALAÇÃO ELÉTRICA/ELETRIFICAÇÃO E II IMINAÇÃO EXTERNA	M	0,1566000	9,98	1,56
Composição Auxiliar	95805	SINAPI	CONDULETE DE PVC, TIPO B, PARA ELETRODUTO DE PVC SOLDÁVEL DN 25 MM (3/4"), APARENTE - FORNECIMENTO E INSTALAÇÃO. AF_11/2016	INEL - INSTALAÇÃO ELÉTRICA/ELETRIFICAÇÃO E II IMINAÇÃO EXTERNA	UN	0,0174000	20,35	0,35
Composição Auxiliar	91863	SINAPI	ELETRODUTO RÍGIDO ROSCÁVEL, PVC, DN 25 MM (3/4"), PARA CIRCUITOS TERMINAIS, INSTALADO EM FORRO - FORNECIMENTO E INSTALAÇÃO. AF_12/2015	INEL - INSTALAÇÃO ELÉTRICA/ELETRIFICAÇÃO E II IMINAÇÃO EXTERNA	M	0,1305000	10,34	1,34
Composição Auxiliar	91875	SINAPI	LUVA PARA ELETRODUTO, PVC, ROSCÁVEL, DN 25 MM (3/4"), PARA CIRCUITOS TERMINAIS, INSTALADA EM FORRO - FORNECIMENTO E INSTALAÇÃO AF_12/2015	INEL - INSTALAÇÃO ELÉTRICA/ELETRIFICAÇÃO E II IMINAÇÃO EXTERNA	UN	0,0348000	5,54	0,19
Composição Auxiliar	91890	SINAPI	CURVA 90 GRAUS PARA ELETRODUTO, PVC, ROSCÁVEL, DN 25 MM (3/4"), PARA CIRCUITOS TERMINAIS, INSTALADA EM FORRO - FORNECIMENTO E INSTALAÇÃO AF_12/2015	INEL - INSTALAÇÃO ELÉTRICA/ELETRIFICAÇÃO E II IMINAÇÃO EXTERNA	UN	0,0174000	8,99	0,15
Composição Auxiliar	91862	SINAPI	ELETRODUTO RÍGIDO ROSCÁVEL, PVC, DN 20 MM (1/2"), PARA CIRCUITOS TERMINAIS, INSTALADO EM FORRO - FORNECIMENTO E INSTALAÇÃO. AF_12/2015	INEL - INSTALAÇÃO ELÉTRICA/ELETRIFICAÇÃO E II IMINAÇÃO EXTERNA	M	0,3307000	8,77	2,90
Composição Auxiliar	91871	SINAPI	ELETRODUTO RÍGIDO ROSCÁVEL, PVC, DN 25 MM (3/4"), PARA CIRCUITOS TERMINAIS, INSTALADO EM PAREDE - FORNECIMENTO E INSTALAÇÃO. AF_12/2015	INEL - INSTALAÇÃO ELÉTRICA/ELETRIFICAÇÃO E II IMINAÇÃO EXTERNA	M	0,0261000	11,58	0,30
Composição Auxiliar	91911	SINAPI	CURVA 90 GRAUS PARA ELETRODUTO, PVC, ROSCÁVEL, DN 20 MM (1/2"), PARA CIRCUITOS TERMINAIS, INSTALADA EM PAREDE - FORNECIMENTO E INSTALAÇÃO AF_12/2015	INEL - INSTALAÇÃO ELÉTRICA/ELETRIFICAÇÃO E II IMINAÇÃO EXTERNA	UN	0,0696000	11,38	0,79
Composição Auxiliar	95811	SINAPI	CONDULETE DE PVC, TIPO LB, PARA ELETRODUTO DE PVC SOLDÁVEL DN 25 MM (3/4"), APARENTE - FORNECIMENTO E INSTALAÇÃO. AF_11/2016	INEL - INSTALAÇÃO ELÉTRICA/ELETRIFICAÇÃO E II IMINAÇÃO EXTERNA	UN	0,0522000	12,24	0,63

Minha Empresa
CNPJ:

Composição Auxiliar	92981	SINAPI	CABO DE COBRE FLEXÍVEL ISOLADO, 16 MM², ANTI-CHAMA 450/750 V, PARA DISTRIBUIÇÃO - FORNECIMENTO E INSTALAÇÃO. AF_12/2015	INEL - INSTALAÇÃO ELÉTRICA/ELETRIFICAÇÃO E II IMINAÇÃO EXTERNA	M	0,2611000	16,47	4,30
Composição Auxiliar	101891	SINAPI	DISJUNTOR MONOPOLAR TIPO NEMA, CORRENTE NOMINAL DE 35 ATÉ 50A - FORNECIMENTO E INSTALAÇÃO. AF_10/2020	INEL - INSTALAÇÃO ELÉTRICA/ELETRIFICAÇÃO E II IMINAÇÃO EXTERNA	UN	0,1044000	27,92	2,91
Composição Auxiliar	101876	SINAPI	QUADRO DE DISTRIBUIÇÃO DE ENERGIA EM PVC, DE EMBUTIR, SEM BARRAMENTO, PARA 6 DISJUNTORES - FORNECIMENTO E INSTALAÇÃO. AF_10/2020	INEL - INSTALAÇÃO ELÉTRICA/ELETRIFICAÇÃO E II IMINAÇÃO EXTERNA	UN	0,0174000	68,61	1,19
Composição Auxiliar	91926	SINAPI	CABO DE COBRE FLEXÍVEL ISOLADO, 2,5 MM², ANTI-CHAMA 450/750 V, PARA CIRCUITOS TERMINAIS - FORNECIMENTO E INSTALAÇÃO. AF_12/2015	INEL - INSTALAÇÃO ELÉTRICA/ELETRIFICAÇÃO E II IMINAÇÃO EXTERNA	M	0,4699000	4,12	1,93
Composição Auxiliar	91928	SINAPI	CABO DE COBRE FLEXÍVEL ISOLADO, 4 MM², ANTI-CHAMA 450/750 V, PARA CIRCUITOS TERMINAIS - FORNECIMENTO E INSTALAÇÃO. AF_12/2015	INEL - INSTALAÇÃO ELÉTRICA/ELETRIFICAÇÃO E II IMINAÇÃO EXTERNA	M	1,0442000	6,76	7,05
Composição Auxiliar	91967	SINAPI	INTERRUPTOR SIMPLES (3 MÓDULOS), 10A/250V, INCLUINDO SUPORTE E PLACA - FORNECIMENTO E INSTALAÇÃO. AF_12/2015	INEL - INSTALAÇÃO ELÉTRICA/ELETRIFICAÇÃO E II IMINAÇÃO EXTERNA	UN	0,0174000	47,67	0,82
Composição Auxiliar	97586	SINAPI	LUMINÁRIA TIPO CALHA, DE SOBREPOR, COM 2 LÂMPADAS TUBULARES FLUORESCENTES DE 36 W, COM REATOR DE PARTIDA RÁPIDA - FORNECIMENTO E INSTALAÇÃO. AF_02/2020	INEL - INSTALAÇÃO ELÉTRICA/ELETRIFICAÇÃO E ILUMINAÇÃO EXTERNA	UN	0,1392000	219,24	30,51
Composição Auxiliar	92000	SINAPI	TOMADA BAIXA DE EMBUTIR (1 MÓDULO), 2P+T 10 A, INCLUINDO SUPORTE E PLACA - FORNECIMENTO E INSTALAÇÃO. AF_12/2015	INEL - INSTALAÇÃO ELÉTRICA/ELETRIFICAÇÃO E II IMINAÇÃO EXTERNA	UN	0,0348000	23,24	0,80
Composição Auxiliar	96985	SINAPI	HASTE DE ATERRAMENTO 5/8 PARA SPDA - FORNECIMENTO E INSTALAÇÃO. AF_12/2017	INEL - INSTALAÇÃO ELÉTRICA/ELETRIFICAÇÃO E II IMINAÇÃO EXTERNA	UN	0,0522000	94,72	4,94
Composição Auxiliar	89712	SINAPI	TUBO PVC, SERIE NORMAL, ESGOTO PREDIAL, DN 50 MM, FORNECIDO E INSTALADO EM RAMAL DE DESCARGA OU RAMAL DE ESGOTO SANITÁRIO. AF_12/2014	INHI - INSTALAÇÕES HIDROSANITÁRIAS	M	0,2235000	27,59	6,16
Composição Auxiliar	89714	SINAPI	TUBO PVC, SERIE NORMAL, ESGOTO PREDIAL, DN 100 MM, FORNECIDO E INSTALADO EM RAMAL DE DESCARGA OU RAMAL DE ESGOTO SANITÁRIO. AF_12/2014	INHI - INSTALAÇÕES HIDROSANITÁRIAS	M	0,0470000	53,53	2,51
Composição Auxiliar	89711	SINAPI	TUBO PVC, SERIE NORMAL, ESGOTO PREDIAL, DN 40 MM, FORNECIDO E INSTALADO EM RAMAL DE DESCARGA OU RAMAL DE ESGOTO SANITÁRIO. AF_12/2014	INHI - INSTALAÇÕES HIDROSANITÁRIAS	M	0,1631000	18,26	2,97
Composição Auxiliar	89731	SINAPI	JOELHO 90 GRAUS, PVC, SERIE NORMAL, ESGOTO PREDIAL, DN 50 MM, JUNTA ELÁSTICA, FORNECIDO E INSTALADO EM RAMAL DE DESCARGA OU RAMAL DE ESGOTO SANITÁRIO. AF_12/2014	INHI - INSTALAÇÕES HIDROSANITÁRIAS	UN	0,0174000	10,40	0,18
Composição Auxiliar	89724	SINAPI	JOELHO 90 GRAUS, PVC, SERIE NORMAL, ESGOTO PREDIAL, DN 40 MM, JUNTA SOLDÁVEL, FORNECIDO E INSTALADO EM RAMAL DE DESCARGA OU RAMAL DE ESGOTO SANITÁRIO. AF_12/2014	INHI - INSTALAÇÕES HIDROSANITÁRIAS	UN	0,1740000	9,68	1,68
Composição Auxiliar	89784	SINAPI	TE, PVC, SERIE NORMAL, ESGOTO PREDIAL, DN 50 X 50 MM, JUNTA ELÁSTICA, FORNECIDO E INSTALADO EM RAMAL DE DESCARGA OU RAMAL DE ESGOTO SANITÁRIO. AF_12/2014	INHI - INSTALAÇÕES HIDROSANITÁRIAS	UN	0,0174000	19,35	0,33
Composição Auxiliar	89748	SINAPI	CURVA CURTA 90 GRAUS, PVC, SERIE NORMAL, ESGOTO PREDIAL, DN 100 MM, JUNTA ELÁSTICA, FORNECIDO E INSTALADO EM RAMAL DE DESCARGA OU RAMAL DE ESGOTO SANITÁRIO. AF_12/2014	INHI - INSTALAÇÕES HIDROSANITÁRIAS	UN	0,0522000	38,13	1,99

Minha Empresa
CNPJ:

Composição Auxiliar	97906	SINAPI	CAIXA ENTERRADA HIDRÁULICA RETANGULAR, EM ALVENARIA COM BLOCOS DE CONCRETO, DIMENSÕES INTERNAS: 0,6X0,6X0,6 M PARA REDE DE ESGOTO. AF_12/2020	INHI - INSTALAÇÕES HIDROSANITÁRIAS	UN	0,0348000	414,19	14,41
Composição Auxiliar	89709	SINAPI	RALO SIFONADO, PVC, DN 100 X 40 MM, JUNTA SOLDÁVEL, FORNECIDO E INSTALADO EM RAMAL DE DESCARGA OU EM RAMAL DE ESGOTO SANITÁRIO. AF_12/2014	INHI - INSTALAÇÕES HIDROSANITÁRIAS	UN	0,0696000	13,48	0,93
Composição Auxiliar	86888	SINAPI	VASO SANITÁRIO SIFONADO COM CAIXA ACOPLADA LOUÇA BRANCA - FORNECIMENTO E INSTALAÇÃO. AF_01/2020	INHI - INSTALAÇÕES HIDROSANITÁRIAS	UN	0,0522000	407,18	21,25
Composição Auxiliar	86943	SINAPI	LAVATÓRIO LOUÇA BRANCA SUSPENSO, 29,5 X 39CM OU EQUIVALENTE, PADRÃO POPULAR, INCLUSO SIFÃO FLEXÍVEL EM PVC, VÁLVULA E ENGATE FLEXÍVEL 30CM EM PLÁSTICO E TORNEIRA CROMADA DE MESA, PADRÃO POPULAR - FORNECIMENTO E INSTALAÇÃO. AF_01/2020	INHI - INSTALAÇÕES HIDROSANITÁRIAS	UN	0,0522000	217,81	11,36
Composição Auxiliar	89957	SINAPI	PONTO DE CONSUMO TERMINAL DE ÁGUA FRIA (SUBRAMAL) COM TUBULAÇÃO DE PVC, DN 25 MM, INSTALADO EM RAMAL DE ÁGUA, INCLUSOS RASGO E CHUMBAMENTO EM ALVENARIA. AF_12/2014	INHI - INSTALAÇÕES HIDROSANITÁRIAS	UN	0,1740000	130,12	22,64
Composição Auxiliar	100860	SINAPI	CHUVEIRO ELÉTRICO COMUM CORPO PLÁSTICO, TIPO DUCHA - FORNECIMENTO E INSTALAÇÃO. AF_01/2020	INHI - INSTALAÇÕES HIDROSANITÁRIAS	UN	0,0696000	84,73	5,89
Composição Auxiliar	89970	SINAPI	KIT DE REGISTRO DE PRESSÃO BRUTO DE LATÃO 3/4", INCLUSIVE CONEXÕES, ROSCÁVEL, INSTALADO EM RAMAL DE ÁGUA FRIA - FORNECIMENTO E INSTALAÇÃO. AF_12/2014	INHI - INSTALAÇÕES HIDROSANITÁRIAS	UN	0,0696000	42,92	2,98
Composição Auxiliar	90443	SINAPI	RASGO EM ALVENARIA PARA RAMAIS/ DISTRIBUIÇÃO COM DIÂMETROS MENORES OU IGUAIS A 40 MM. AF_05/2015	INHI - INSTALAÇÕES HIDROSANITÁRIAS	M	0,0722000	11,73	0,84
Composição Auxiliar	90466	SINAPI	CHUMBAMENTO LINEAR EM ALVENARIA PARA RAMAIS/DISTRIBUIÇÃO COM DIÂMETROS MENORES OU IGUAIS A 40 MM. AF_05/2015	INHI - INSTALAÇÕES HIDROSANITÁRIAS	M	0,0722000	11,98	0,86
Composição Auxiliar	91170	SINAPI	FIXAÇÃO DE TUBOS HORIZONTAIS DE PVC, CPVC OU COBRE DIÂMETROS MENORES OU IGUAIS A 40 MM OU ELETROCALHAS ATÉ 150MM DE LARGURA, COM ABRAÇADEIRA METÁLICA RÍGIDA TIPO D 1/2", FIXADA EM PERFILADO EM LAJE. AF_05/2015	INHI - INSTALAÇÕES HIDROSANITÁRIAS	M	0,4612000	2,60	1,19
Composição Auxiliar	91173	SINAPI	FIXAÇÃO DE TUBOS VERTICAIS DE PPR DIÂMETROS MENORES OU IGUAIS A 40 MM COM ABRAÇADEIRA METÁLICA RÍGIDA TIPO D 1/2", FIXADA EM PERFILADO EM ALVENARIA. AF_05/2015	INHI - INSTALAÇÕES HIDROSANITÁRIAS	M	0,1827000	1,32	0,24
Composição Auxiliar	93358	SINAPI	ESCAVAÇÃO MANUAL DE VALA COM PROFUNDIDADE MENOR OU IGUAL A 1.30 M. AF_02/2021	MOVT - MOVIMENTO DE TERRA	m³	0,0279000	71,08	1,98
Composição Auxiliar	103328	SINAPI	ALVENARIA DE VEDAÇÃO DE BLOCOS CERÂMICOS FURADOS NA HORIZONTAL DE 9X19X19 CM (ESPESSURA 9 CM) E ARGAMASSA DE ASSENTAMENTO COM PREPARO EM BETONEIRA. AF_12/2021	PARE - PAREDES/PAINÉIS	m²	0,4675000	79,89	37,34
Composição Auxiliar	96995	SINAPI	REATERRO MANUAL APILOADO COM SOQUETE. AF_10/2017	MOVT - MOVIMENTO DE TERRA	m³	0,0072000	43,10	0,31
Composição Auxiliar	88489	SINAPI	APLICAÇÃO MANUAL DE PINTURA COM TINTA LÁTEX ACRÍLICA EM PAREDES. DUAS DEMÃOS. AF_06/2014	PINT - PINTURAS	m²	2,4442000	13,49	32,97
Composição Auxiliar	98679	SINAPI	PISO CIMENTADO, TRAÇO 1:3 (CIMENTO E AREIA), ACABAMENTO LISO, ESPESSURA 2,0 CM, PREPARO MECÂNICO DA ARGAMASSA. AF_09/2020	PISO - PISOS	m²	0,5134000	34,50	17,71

Minha Empresa
CNPJ:

Composição Auxiliar	89171	SINAPI	(COMPOSIÇÃO REPRESENTATIVA) DO SERVIÇO DE REVESTIMENTO CERÂMICO PARA PISO COM PLACAS TIPO ESMALTADA EXTRA DE DIMENSÕES 35X35 CM, PARA EDIFICAÇÃO HABITACIONAL UNIFAMILIAR (CASA) E EDIFICAÇÃO PÚBLICA PADRÃO. AF_11/2014	PISO - PISOS	m²	0,4628000	48,37	22,38		
Composição Auxiliar	87903	SINAPI	CHAPISCO APLICADO EM ALVENARIA (COM PRESENÇA DE VÃOS) E ESTRUTURAS DE CONCRETO DE FACHADA, COM ROLO PARA TEXTURA ACRÍLICA. ARGAMASSA INDUSTRIALIZADA COM PREPARO EM MISTURADOR 300 KG. AF_06/2014	REVE - REVESTIMENTO E TRATAMENTO DE SUPERFÍCIES	m²	0,1681000	11,04	1,85		
Composição Auxiliar	87877	SINAPI	CHAPISCO APLICADO EM ALVENÁRIAS E ESTRUTURAS DE CONCRETO INTERNAS, COM ROLO PARA TEXTURA ACRÍLICA. ARGAMASSA INDUSTRIALIZADA COM PREPARO EM MISTURADOR 300 KG. AF_06/2014	REVE - REVESTIMENTO E TRATAMENTO DE SUPERFÍCIES	m²	0,7679000	8,56	6,57		
Composição Auxiliar	87548	SINAPI	MASSA ÚNICA, PARA RECEBIMENTO DE PINTURA, EM ARGAMASSA TRAÇO 1:2:8, PREPARO MANUAL, APLICADA MANUALMENTE EM FACES INTERNAS DE PAREDES, ESPESSURA DE 10MM, COM EXECUÇÃO DE TALISCAS. AF_06/2014	REVE - REVESTIMENTO E TRATAMENTO DE SUPERFÍCIES	m²	0,1894000	24,82	4,70		
Composição Auxiliar	87777	SINAPI	EMBOÇO OU MASSA ÚNICA EM ARGAMASSA TRAÇO 1:2:8, PREPARO MANUAL, APLICADA MANUALMENTE EM PANOS DE FACHADA COM PRESENÇA DE VÃOS, ESPESSURA DE 25 MM. AF_06/2014	REVE - REVESTIMENTO E TRATAMENTO DE SUPERFÍCIES	m²	0,1681000	56,79	9,54		
Composição Auxiliar	89173	SINAPI	(COMPOSIÇÃO REPRESENTATIVA) DO SERVIÇO DE EMBOÇO/MASSA ÚNICA, APLICADO MANUALMENTE, TRAÇO 1:2:8, EM BETONEIRA DE 400L, PAREDES INTERNAS, COM EXECUÇÃO DE TALISCAS, EDIFICAÇÃO HABITACIONAL UNIFAMILIAR (CASAS) E EDIFICAÇÃO PÚBLICA PADRÃO. AF_11/2014	REVE - REVESTIMENTO E TRATAMENTO DE SUPERFÍCIES	m²	0,7679000	36,26	27,84		
Insumo	00011712	SINAPI	CAIXA SIFONADA, PVC, 150 X 150 X 50 MM, COM GRELHA QUADRADA, BRANCA (NBR 5688)	Material	UN	0,0348000	36,38	1,26		
Insumo	00003080	SINAPI	FECHADURA ESPELHO PARA PORTA EXTERNA, EM ACO INOX (MAQUINA, TESTA E CONTRA-TESTA) E EM ZAMAC (MACANETA, LINGUETA E TRINCOS) COM ACABAMENTO CROMADO, MAQUINA DE 40 MM, INCLUINDO CHAVE TIPO CILINDRO	Material	CJ	0,0348000	80,10	2,78		
Insumo	00011587	SINAPI	FORRO DE PVC LISO, BRANCO, REGUA DE 10 CM, ESPESSURA DE 8 MM A 10 MM (COM COLOCACAO / SEM ESTRUTURA METALICA)	Material	m²	0,9762000	107,32	104,76		
Insumo	00003670	SINAPI	JUNCAO SIMPLES, PVC, 45 GRAUS, DN 100 X 100 MM, SERIE NORMAL PARA ESGOTO PREDIAL	Material	UN	0,0348000	22,91	0,79		
Insumo	00003659	SINAPI	JUNCAO SIMPLES, PVC, DN 100 X 50 MM, SERIE NORMAL PARA ESGOTO PREDIAL	Material	UN	0,0174000	17,22	0,29		
Insumo	00011697	SINAPI	MICTORIO COLETIVO ACO INOX (AISI 304), E = 0,8 MM, DE *100 X 40 X 30* CM (C X A X P)	Material	UN	0,0174000	562,70	9,79		
Insumo	00043777	SINAPI	PORTA DE MADEIRA, FOLHA LEVE (NBR 15930), DE 600 X 2100 MM, E = 35 MM, NUCLEO COLMEIA, CAPA LISA EM HDF, ACABAMENTO MELAMINICO EM PADRAO MADEIRA	Material	UN	0,0447618	220,38	9,86		
Insumo	00021112	SINAPI	VALVULA DE DESCARGA EM METAL CROMADO PARA MICTORIO COM ACIONAMENTO POR PRESSAO E FECHAMENTO AUTOMATICO	Material	UN	0,0174000	255,82	4,45		
					MO sem LS =>	164,97	LS =>	0,00	MO com LS =>	164,97
					Valor do BDI =>	264,51			Valor com BDI =>	1.323,41
1.2.7	Código	Banco	Descrição	Tipo	Und	Quant.	Valor Unit	Total		

Minha Empresa
CNPJ:

Composição	93207	SINAPI	EXECUÇÃO DE ESCRITÓRIO EM CANTEIRO DE OBRA EM CHAPA DE MADEIRA COMPENSADA, NÃO INCLUSO MOBILIÁRIO E EQUIPAMENTOS. AF 02/2016	CANT - CANTEIRO DE OBRAS	m²	1,0000000	1.181,08	1.181,08
Composição Auxiliar	98441	SINAPI	PAREDE DE MADEIRA COMPENSADA PARA CONSTRUÇÃO TEMPORÁRIA EM CHAPA SIMPLES, EXTERNA, COM ÁREA LÍQUIDA MAIOR OU IGUAL A 6 M² SEM VÃO AF 05/2018	CANT - CANTEIRO DE OBRAS	m²	0,2979000	163,74	48,77
Composição Auxiliar	98444	SINAPI	PAREDE DE MADEIRA COMPENSADA PARA CONSTRUÇÃO TEMPORÁRIA EM CHAPA SIMPLES, INTERNA, COM ÁREA LÍQUIDA MENOR QUE 6 M², SEM VÃO AF 05/2018	CANT - CANTEIRO DE OBRAS	m²	0,1820000	147,05	26,76
Composição Auxiliar	98447	SINAPI	PAREDE DE MADEIRA COMPENSADA PARA CONSTRUÇÃO TEMPORÁRIA EM CHAPA SIMPLES, INTERNA, COM ÁREA LÍQUIDA MAIOR OU IGUAL A 6 M² COM VÃO AF 05/2018	CANT - CANTEIRO DE OBRAS	m²	0,2470000	171,29	42,30
Composição Auxiliar	98446	SINAPI	PAREDE DE MADEIRA COMPENSADA PARA CONSTRUÇÃO TEMPORÁRIA EM CHAPA SIMPLES, EXTERNA, COM ÁREA LÍQUIDA MENOR QUE 6 M², COM VÃO AF 05/2018	CANT - CANTEIRO DE OBRAS	m²	0,3629000	252,31	91,56
Composição Auxiliar	98442	SINAPI	PAREDE DE MADEIRA COMPENSADA PARA CONSTRUÇÃO TEMPORÁRIA EM CHAPA SIMPLES, EXTERNA, COM ÁREA LÍQUIDA MENOR QUE 6 M², SEM VÃO AF 05/2018	CANT - CANTEIRO DE OBRAS	m²	0,3429000	166,63	57,13
Composição Auxiliar	98443	SINAPI	PAREDE DE MADEIRA COMPENSADA PARA CONSTRUÇÃO TEMPORÁRIA EM CHAPA SIMPLES, INTERNA, COM ÁREA LÍQUIDA MAIOR OU IGUAL A 6 M² SEM VÃO AF 05/2018	CANT - CANTEIRO DE OBRAS	m²	0,1581000	144,99	22,92
Composição Auxiliar	98445	SINAPI	PAREDE DE MADEIRA COMPENSADA PARA CONSTRUÇÃO TEMPORÁRIA EM CHAPA SIMPLES, EXTERNA, COM ÁREA LÍQUIDA MAIOR OU IGUAL A 6 M² COM VÃO AF 05/2018	CANT - CANTEIRO DE OBRAS	m²	0,4654000	197,59	91,95
Composição Auxiliar	98448	SINAPI	PAREDE DE MADEIRA COMPENSADA PARA CONSTRUÇÃO TEMPORÁRIA EM CHAPA SIMPLES, INTERNA, COM ÁREA LÍQUIDA MENOR QUE 6 M², COM VÃO AF 05/2018	CANT - CANTEIRO DE OBRAS	m²	0,1926000	214,47	41,30
Composição Auxiliar	94210	SINAPI	TELHAMENTO COM TELHA ONDULADA DE FIBROCIMENTO E = 6 MM, COM RECOBRIMENTO LATERAL DE 1 1/4 DE ONDA PARA TELHADO COM INCLINAÇÃO MÁXIMA DE 10°, COM ATÉ 2 ÁGUAS, INCLUSO IÇAMENTO. AF 07/2019	COBE - COBERTURA	m²	1,3621000	56,05	76,34
Composição Auxiliar	92543	SINAPI	TRAMA DE MADEIRA COMPOSTA POR TERÇAS PARA TELHADOS DE ATÉ 2 ÁGUAS PARA TELHA ONDULADA DE FIBROCIMENTO, METÁLICA, PLÁSTICA OU TERMOACÚSTICA, INCLUSO TRANSPORTE VERTICAL. AF 07/2019	COBE - COBERTURA	m²	1,3621000	26,96	36,72
Composição Auxiliar	90822	SINAPI	PORTA DE MADEIRA PARA PINTURA, SEMI-OCA (LEVE OU MÉDIA), 80X210CM, ESPESSURA DE 3,5CM, INCLUSO DOBRADIÇAS - FORNECIMENTO E INSTALAÇÃO AF 12/2019	ESQV - ESQUADRIAS/FERRAGENS/VIDROS	UN	0,0578000	368,88	21,32
Composição Auxiliar	90820	SINAPI	PORTA DE MADEIRA PARA PINTURA, SEMI-OCA (LEVE OU MÉDIA), 60X210CM, ESPESSURA DE 3,5CM, INCLUSO DOBRADIÇAS - FORNECIMENTO E INSTALAÇÃO AF 12/2019	ESQV - ESQUADRIAS/FERRAGENS/VIDROS	UN	0,0385000	341,80	13,15
Composição Auxiliar	100665	SINAPI	JANELA DE MADEIRA - CEDRINHO/ANGELIM OU EQUIVALENTE DA REGIÃO - DE ABRIR COM 4 FOLHAS (2 VENEZIANAS E 2 GUILHOTINAS PARA VIDRO), COM BATENTE, ALIZAR E FERRAGENS. EXCLUSIVE VIDROS, ACABAMENTO E CONTRAMARCO. FORNECIMENTO E INSTALAÇÃO AF 12/2019	ESQV - ESQUADRIAS/FERRAGENS/VIDROS	m²	0,0964000	767,61	73,99
Composição Auxiliar	94559	SINAPI	JANELA DE AÇO TIPO BASCULANTE PARA VIDROS, COM BATENTE, FERRAGENS E PINTURA ANTICORROSIVA. EXCLUSIVE VIDROS, ACABAMENTO, ALIZAR E CONTRAMARCO. FORNECIMENTO E INSTALAÇÃO AF 12/2019	ESQV - ESQUADRIAS/FERRAGENS/VIDROS	m²	0,0289000	800,66	23,13

Minha Empresa
CNPJ:

Composição Auxiliar	91341	SINAPI	PORTA EM ALUMÍNIO DE ABRIR TIPO VENEZIANA COM GUARNIÇÃO, FIXAÇÃO COM PARAFUSOS - FORNECIMENTO E INSTALAÇÃO. AF_12/2019	ESQV - ESQUADRIAS/FERRAGENS/VIDROS	m²	0,0324000	550,78	17,84
Composição Auxiliar	95240	SINAPI	LASTRO DE CONCRETO MAGRO, APLICADO EM PISOS, LAJES SOBRE SOLO OU RADIERS, ESPESSURA DE 3 CM. AF_07/2016	FUES - FUNDAÇÕES E ESTRUTURAS	m²	0,0054000	17,03	0,09
Composição Auxiliar	95241	SINAPI	LASTRO DE CONCRETO MAGRO, APLICADO EM PISOS, LAJES SOBRE SOLO OU RADIERS, ESPESSURA DE 5 CM. AF_07/2016	FUES - FUNDAÇÕES E ESTRUTURAS	m²	1,3559000	28,40	38,50
Composição Auxiliar	101165	SINAPI	ALVENARIA DE EMBASAMENTO COM BLOCO ESTRUTURAL DE CONCRETO, DE 14X19X29CM E ARGAMASSA DE ASSENTAMENTO COM PREPARO EM BETONFIJA AF_05/2020	FUES - FUNDAÇÕES E ESTRUTURAS	m³	0,0239000	728,46	17,41
Composição Auxiliar	91924	SINAPI	CABO DE COBRE FLEXÍVEL ISOLADO, 1,5 MM², ANTI-CHAMA 450/750 V, PARA CIRCUITOS TERMINAIS - FORNECIMENTO E INSTALAÇÃO. AF_12/2015	INEL - INSTALAÇÃO ELÉTRICA/ELETRIFICAÇÃO E II ILLUMINAÇÃO EXTERNA	M	1,4165000	2,81	3,98
Composição Auxiliar	97886	SINAPI	CAIXA ENTERRADA ELÉTRICA RETANGULAR, EM ALVENARIA COM TIJOLOS CERÂMICOS MACIÇOS, FUNDO COM BRITA, DIMENSÕES INTERNAS: 0 3X0 3X0 3 M. AF_12/2020	INEL - INSTALAÇÃO ELÉTRICA/ELETRIFICAÇÃO E II ILLUMINAÇÃO EXTERNA	UN	0,0385000	165,81	6,38
Composição Auxiliar	101875	SINAPI	QUADRO DE DISTRIBUIÇÃO DE ENERGIA EM CHAPA DE AÇO GALVANIZADO, DE EMBUTIR, COM BARRAMENTO TRIFÁSICO, PARA 12 DISJUNTORES DIN 100A - FORNECIMENTO E INSTALAÇÃO. AF_10/2020	INEL - INSTALAÇÃO ELÉTRICA/ELETRIFICAÇÃO E ILLUMINAÇÃO EXTERNA	UN	0,0193000	504,80	9,74
Composição Auxiliar	91945	SINAPI	SUPORTE PARAFUSADO COM PLACA DE ENCAIXE 4" X 2" ALTO (2,00 M DO PISO) PARA PONTO ELÉTRICO - FORNECIMENTO E INSTALAÇÃO. AF_12/2015	INEL - INSTALAÇÃO ELÉTRICA/ELETRIFICAÇÃO E II ILLUMINAÇÃO EXTERNA	UN	0,0578000	8,02	0,46
Composição Auxiliar	91937	SINAPI	CAIXA OCTOGONAL 3" X 3", PVC, INSTALADA EM LAJE - FORNECIMENTO E INSTALAÇÃO. AF_12/2015	INEL - INSTALAÇÃO ELÉTRICA/ELETRIFICAÇÃO E II ILLUMINAÇÃO EXTERNA	UN	0,1734000	9,36	1,62
Composição Auxiliar	91870	SINAPI	ELETRODUTO RÍGIDO ROSCÁVEL, PVC, DN 20 MM (1/2"), PARA CIRCUITOS TERMINAIS, INSTALADO EM PAREDE - FORNECIMENTO E INSTALAÇÃO. AF_12/2015	INEL - INSTALAÇÃO ELÉTRICA/ELETRIFICAÇÃO E II ILLUMINAÇÃO EXTERNA	M	1,7344000	9,98	17,30
Composição Auxiliar	95805	SINAPI	CONDULETE DE PVC, TIPO B, PARA ELETRODUTO DE PVC SOLDÁVEL DN 25 MM (3/4"), APARENTE - FORNECIMENTO E INSTALAÇÃO. AF_11/2016	INEL - INSTALAÇÃO ELÉTRICA/ELETRIFICAÇÃO E II ILLUMINAÇÃO EXTERNA	UN	0,2891000	20,35	5,88
Composição Auxiliar	91862	SINAPI	ELETRODUTO RÍGIDO ROSCÁVEL, PVC, DN 20 MM (1/2"), PARA CIRCUITOS TERMINAIS, INSTALADO EM FORRO - FORNECIMENTO E INSTALAÇÃO. AF_12/2015	INEL - INSTALAÇÃO ELÉTRICA/ELETRIFICAÇÃO E II ILLUMINAÇÃO EXTERNA	M	0,5300000	8,77	4,64
Composição Auxiliar	91911	SINAPI	CURVA 90 GRAUS PARA ELETRODUTO, PVC, ROSCÁVEL, DN 20 MM (1/2"), PARA CIRCUITOS TERMINAIS, INSTALADA EM PAREDE - FORNECIMENTO E INSTALAÇÃO. AF_12/2015	INEL - INSTALAÇÃO ELÉTRICA/ELETRIFICAÇÃO E II ILLUMINAÇÃO EXTERNA	UN	0,1927000	11,38	2,19
Composição Auxiliar	95811	SINAPI	CONDULETE DE PVC, TIPO LB, PARA ELETRODUTO DE PVC SOLDÁVEL DN 25 MM (3/4"), APARENTE - FORNECIMENTO E INSTALAÇÃO. AF_11/2016	INEL - INSTALAÇÃO ELÉTRICA/ELETRIFICAÇÃO E II ILLUMINAÇÃO EXTERNA	UN	0,1349000	12,24	1,65
Composição Auxiliar	92981	SINAPI	CABO DE COBRE FLEXÍVEL ISOLADO, 16 MM², ANTI-CHAMA 450/750 V, PARA DISTRIBUIÇÃO - FORNECIMENTO E INSTALAÇÃO. AF_12/2015	INEL - INSTALAÇÃO ELÉTRICA/ELETRIFICAÇÃO E II ILLUMINAÇÃO EXTERNA	M	0,1927000	16,47	3,17
Composição Auxiliar	101891	SINAPI	DISJUNTOR MONOPOLAR TIPO NEMA, CORRENTE NOMINAL DE 35 ATÉ 50A - FORNECIMENTO E INSTALAÇÃO. AF_10/2020	INEL - INSTALAÇÃO ELÉTRICA/ELETRIFICAÇÃO E II ILLUMINAÇÃO EXTERNA	UN	0,1734000	27,92	4,84
Composição Auxiliar	91926	SINAPI	CABO DE COBRE FLEXÍVEL ISOLADO, 2,5 MM², ANTI-CHAMA 450/750 V, PARA CIRCUITOS TERMINAIS - FORNECIMENTO E INSTALAÇÃO. AF_12/2015	INEL - INSTALAÇÃO ELÉTRICA/ELETRIFICAÇÃO E II ILLUMINAÇÃO EXTERNA	M	3,4689000	4,12	14,29

Minha Empresa
CNPJ:

Composição Auxiliar	91928	SINAPI	CABO DE COBRE FLEXÍVEL ISOLADO, 4 MM², ANTI-CHAMA 450/750 V, PARA CIRCUITOS TERMINAIS - FORNECIMENTO E INSTALAÇÃO. AF_12/2015	INEL - INSTALAÇÃO ELÉTRICA/ELETRIFICAÇÃO E II ILLUMINAÇÃO EXTERNA	M	2,0235000	6,76	13,67
Composição Auxiliar	97586	SINAPI	LUMINÁRIA TIPO CALHA, DE SOBREPOR, COM 2 LÂMPADAS TUBULARES FLUORESCENTES DE 36 W, COM REATOR DE PARTIDA RÁPIDA - FORNECIMENTO E INSTALAÇÃO. AF_02/2020	INEL - INSTALAÇÃO ELÉTRICA/ELETRIFICAÇÃO E ILUMINAÇÃO EXTERNA	UN	0,1156000	219,24	25,34
Composição Auxiliar	92023	SINAPI	INTERRUPTOR SIMPLES (1 MÓDULO) COM 1 TOMADA DE EMBUTIR 2P+T 10 A, INCLUINDO SUPORTE E PLACA - FORNECIMENTO E INSTALAÇÃO. AF_12/2015	INEL - INSTALAÇÃO ELÉTRICA/ELETRIFICAÇÃO E II ILLUMINAÇÃO EXTERNA	UN	0,1349000	39,20	5,28
Composição Auxiliar	92000	SINAPI	TOMADA BAIXA DE EMBUTIR (1 MÓDULO), 2P+T 10 A, INCLUINDO SUPORTE E PLACA - FORNECIMENTO E INSTALAÇÃO. AF_12/2015	INEL - INSTALAÇÃO ELÉTRICA/ELETRIFICAÇÃO E II ILLUMINAÇÃO EXTERNA	UN	0,0771000	23,24	1,79
Composição Auxiliar	92008	SINAPI	TOMADA BAIXA DE EMBUTIR (2 MÓDULOS), 2P+T 10 A, INCLUINDO SUPORTE E PLACA - FORNECIMENTO E INSTALAÇÃO. AF_12/2015	INEL - INSTALAÇÃO ELÉTRICA/ELETRIFICAÇÃO E II ILLUMINAÇÃO EXTERNA	UN	0,1542000	37,22	5,73
Composição Auxiliar	97593	SINAPI	LUMINÁRIA TIPO SPOT, DE SOBREPOR, COM 1 LÂMPADA FLUORESCENTE DE 15 W, SEM REATOR - FORNECIMENTO E INSTALAÇÃO. AF_02/2020	INEL - INSTALAÇÃO ELÉTRICA/ELETRIFICAÇÃO E II ILLUMINAÇÃO EXTERNA	UN	0,0771000	191,90	14,79
Composição Auxiliar	97612	SINAPI	LÂMPADA COMPACTA FLUORESCENTE DE 20 W, BASE E27 - FORNECIMENTO E INSTALAÇÃO. AF_02/2020	INEL - INSTALAÇÃO ELÉTRICA/ELETRIFICAÇÃO E	UN	0,0385000	25,63	0,98
Composição Auxiliar	97611	SINAPI	LÂMPADA COMPACTA FLUORESCENTE DE 15 W, BASE E27 - FORNECIMENTO E INSTALAÇÃO. AF_02/2020	INEL - INSTALAÇÃO ELÉTRICA/ELETRIFICAÇÃO E	UN	0,0385000	23,44	0,90
Composição Auxiliar	96985	SINAPI	HASTE DE ATERRAMENTO 5/8 PARA SPDA - FORNECIMENTO E INSTALAÇÃO. AF_12/2017	INEL - INSTALAÇÃO ELÉTRICA/ELETRIFICAÇÃO E	UN	0,0385000	94,72	3,64
Composição Auxiliar	89712	SINAPI	TUBO PVC, SERIE NORMAL, ESGOTO PREDIAL, DN 50 MM, FORNECIDO E INSTALADO EM RAMAL DE DESCARGA OU RAMAL DE ESGOTO SANITÁRIO. AF_12/2014	INH - INSTALAÇÕES HIDROSANITÁRIAS	M	0,1253000	27,59	3,45
Composição Auxiliar	89714	SINAPI	TUBO PVC, SERIE NORMAL, ESGOTO PREDIAL, DN 100 MM, FORNECIDO E INSTALADO EM RAMAL DE DESCARGA OU RAMAL DE ESGOTO SANITÁRIO. AF_12/2014	INH - INSTALAÇÕES HIDROSANITÁRIAS	M	0,1472000	53,53	7,87
Composição Auxiliar	98283	SINAPI	CABO TELEFÔNICO CCI-50 4 PARES, SEM BLINDAGEM, INSTALADO EM DISTRIBUIÇÃO DE EDIFICAÇÃO RESIDENCIAL - FORNECIMENTO E INSTALAÇÃO. AF_11/2019	INES - INSTALAÇÕES ESPECIAIS	M	0,6167000	8,15	5,02
Composição Auxiliar	100556	SINAPI	CAIXA DE PASSAGEM PARA TELEFONE 15X15X10CM (SOBREPOR), FORNECIMENTO E INSTALAÇÃO. AF_11/2019	INES - INSTALAÇÕES ESPECIAIS	UN	0,0193000	45,04	0,86
Composição Auxiliar	89711	SINAPI	TUBO PVC, SERIE NORMAL, ESGOTO PREDIAL, DN 40 MM, FORNECIDO E INSTALADO EM RAMAL DE DESCARGA OU RAMAL DE ESGOTO SANITÁRIO. AF_12/2014	INH - INSTALAÇÕES HIDROSANITÁRIAS	M	0,1388000	18,26	2,53
Composição Auxiliar	89731	SINAPI	JOELHO 90 GRAUS, PVC, SERIE NORMAL, ESGOTO PREDIAL, DN 50 MM, JUNTA ELÁSTICA, FORNECIDO E INSTALADO EM RAMAL DE DESCARGA OU RAMAL DE ESGOTO SANITÁRIO. AF_12/2014	INH - INSTALAÇÕES HIDROSANITÁRIAS	UN	0,0193000	10,40	0,20
Composição Auxiliar	89724	SINAPI	JOELHO 90 GRAUS, PVC, SERIE NORMAL, ESGOTO PREDIAL, DN 40 MM, JUNTA SOLDÁVEL, FORNECIDO E INSTALADO EM RAMAL DE DESCARGA OU RAMAL DE ESGOTO SANITÁRIO. AF_12/2014	INH - INSTALAÇÕES HIDROSANITÁRIAS	UN	0,0771000	9,68	0,74
Composição Auxiliar	89726	SINAPI	JOELHO 45 GRAUS, PVC, SERIE NORMAL, ESGOTO PREDIAL, DN 40 MM, JUNTA SOLDÁVEL, FORNECIDO E INSTALADO EM RAMAL DE DESCARGA OU RAMAL DE ESGOTO SANITÁRIO. AF_12/2014	INH - INSTALAÇÕES HIDROSANITÁRIAS	UN	0,0578000	6,92	0,39

Minha Empresa
CNPJ:

Composição Auxiliar	89784	SINAPI	TE, PVC, SERIE NORMAL, ESGOTO PREDIAL, DN 50 X 50 MM, JUNTA ELÁSTICA, FORNECIDO E INSTALADO EM RAMAL DE DESCARGA OU RAMAL DE ESGOTO SANITÁRIO. AF_12/2014	INHI - INSTALAÇÕES HIDROS SANITÁRIAS	UN	0,0578000	19,35	1,11
Composição Auxiliar	89748	SINAPI	CURVA CURTA 90 GRAUS, PVC, SERIE NORMAL, ESGOTO PREDIAL, DN 100 MM, JUNTA ELÁSTICA, FORNECIDO E INSTALADO EM RAMAL DE DESCARGA OU RAMAL DE ESGOTO SANITÁRIO. AF_12/2014	INHI - INSTALAÇÕES HIDROS SANITÁRIAS	UN	0,0578000	38,13	2,20
Composição Auxiliar	89796	SINAPI	TE, PVC, SERIE NORMAL, ESGOTO PREDIAL, DN 100 X 100 MM, JUNTA ELÁSTICA, FORNECIDO E INSTALADO EM RAMAL DE DESCARGA OU RAMAL DE ESGOTO SANITÁRIO. AF_12/2014	INHI - INSTALAÇÕES HIDROS SANITÁRIAS	UN	0,0385000	39,63	1,52
Composição Auxiliar	97906	SINAPI	CAIXA ENTERRADA HIDRÁULICA RETANGULAR, EM ALVENARIA COM BLOCOS DE CONCRETO, DIMENSÕES INTERNAS: 0,6X0,6X0,6 M PARA RDE DE ESGOTO AF_12/2020	INHI - INSTALAÇÕES HIDROS SANITÁRIAS	UN	0,0193000	414,19	7,99
Composição Auxiliar	89482	SINAPI	CAIXA SIFONADA, PVC, DN 100 X 100 X 50 MM, FORNECIDA E INSTALADA EM RAMAIS DE ENCAMINHAMENTO DE ÁGUA PLUVIAL. AF_12/2014	INHI - INSTALAÇÕES HIDROS SANITÁRIAS	UN	0,0385000	30,63	1,17
Composição Auxiliar	86888	SINAPI	VASO SANITÁRIO SIFONADO COM CAIXA ACOPLADA LOUÇA BRANCA - FORNECIMENTO E INSTALAÇÃO. AF_01/2020	INHI - INSTALAÇÕES HIDROS SANITÁRIAS	UN	0,0385000	407,18	15,67
Composição Auxiliar	86943	SINAPI	LAVATÓRIO LOUÇA BRANCA SUSPENSO, 29,5 X 39CM OU EQUIVALENTE, PADRÃO POPULAR, INCLUSO SIFÃO FLEXÍVEL EM PVC, VÁLVULA E ENGATE FLEXÍVEL 30CM EM PLÁSTICO E TORNEIRA CROMADA DE MESA, PADRÃO POPULAR - FORNECIMENTO E INSTALAÇÃO. AF_01/2020	INHI - INSTALAÇÕES HIDROS SANITÁRIAS	UN	0,0385000	217,81	8,38
Composição Auxiliar	86934	SINAPI	BANCADA DE MÁRMORE SINTÉTICO 120 X 60CM, COM CUBA INTEGRADA, INCLUSO SIFÃO TIPO FLEXÍVEL EM PVC, VÁLVULA EM PLÁSTICO CROMADO TIPO AMERICANA E TORNEIRA CROMADA LONGA, DE PAREDE, PADRÃO POPULAR - FORNECIMENTO E INSTALAÇÃO. AF_01/2020	INHI - INSTALAÇÕES HIDROS SANITÁRIAS	UN	0,0193000	354,88	6,84
Composição Auxiliar	89957	SINAPI	PONTO DE CONSUMO TERMINAL DE ÁGUA FRIA (SUBRAMAL) COM TUBULAÇÃO DE PVC, DN 25 MM, INSTALADO EM RAMAL DE ÁGUA, INCLUSOS RASGO E CHUMBAMENTO EM ALVENARIA. AF_12/2014	INHI - INSTALAÇÕES HIDROS SANITÁRIAS	UN	0,0964000	130,12	12,54
Composição Auxiliar	90443	SINAPI	RASGO EM ALVENARIA PARA RAMAIS/ DISTRIBUIÇÃO COM DIÂMETROS MENORES OU IGUAIS A 40 MM. AF_05/2015	INHI - INSTALAÇÕES HIDROS SANITÁRIAS	M	0,1002000	11,73	1,17
Composição Auxiliar	90466	SINAPI	CHUMBAMENTO LINEAR EM ALVENARIA PARA RAMAIS/DISTRIBUIÇÃO COM DIÂMETROS MENORES OU IGUAIS A 40 MM. AF_05/2015	INHI - INSTALAÇÕES HIDROS SANITÁRIAS	M	0,1002000	11,98	1,20
Composição Auxiliar	91170	SINAPI	FIXAÇÃO DE TUBOS HORIZONTAIS DE PVC, CPVC OU COBRE DIÂMETROS MENORES OU IGUAIS A 40 MM OU ELETROCALHAS ATÉ 150MM DE LARGURA, COM ABRAÇADEIRA METÁLICA RÍGIDA TIPO D 1/2"; FIXADA EM PERFILADO EM LAJE. AF_05/2015	INHI - INSTALAÇÕES HIDROS SANITÁRIAS	M	0,5300000	2,60	1,37
Composição Auxiliar	91173	SINAPI	FIXAÇÃO DE TUBOS VERTICAIS DE PPR DIÂMETROS MENORES OU IGUAIS A 40 MM COM ABRAÇADEIRA METÁLICA RÍGIDA TIPO D 1/2", FIXADA EM PERFILADO EM ALVENARIA. AF_05/2015	INHI - INSTALAÇÕES HIDROS SANITÁRIAS	M	1,7344000	1,32	2,28
Composição Auxiliar	93358	SINAPI	ESCAVAÇÃO MANUAL DE VALA COM PROFUNDIDADE MENOR OU IGUAL A 1.30 M. AF_02/2021	MOVT - MOVIMENTO DE TERRA	m³	0,0233000	71,08	1,65

Minha Empresa
CNPJ:

Composição Auxiliar	103328	SINAPI	ALVENARIA DE VEDAÇÃO DE BLOCOS CERÂMICOS FURADOS NA HORIZONTAL DE 9X19X19 CM (ESPESSURA 9 CM) E ARGAMASSA DE ASSENTAMENTO COM PREPARO EM BETONEIRA. AF_12/2021	PARE - PAREDES/PAINÉIS	m²	0,1023000	79,89	8,17
Composição Auxiliar	96995	SINAPI	REATERRO MANUAL APOLOADO COM SOQUETE. AF_10/2017	MOVT - MOVIMENTO DE TERRA	m³	0,0060000	43,10	0,25
Composição Auxiliar	88489	SINAPI	APLICAÇÃO MANUAL DE PINTURA COM TINTA LÁTEX ACRÍLICA EM PAREDES, DIJAS DEMÃOS. AF_06/2014	PINT - PINTURAS	m²	4,4976000	13,49	60,67
Composição Auxiliar	89171	SINAPI	(COMPOSIÇÃO REPRESENTATIVA) DO SERVIÇO DE REVESTIMENTO CERÂMICO PARA PISO COM PLACAS TIPO ESMALTADA EXTRA DE DIMENSÕES 35X35 CM, PARA EDIFICAÇÃO HABITACIONAL UNIFAMILIAR (CASA) E EDIFICAÇÃO PÚBLICA PADRÃO. AF_11/2014	PISO - PISOS	m²	0,0806000	48,37	3,89
Composição Auxiliar	87877	SINAPI	CHAPISCO APLICADO EM ALVENARIAS E ESTRUTURAS DE CONCRETO INTERNAS, COM ROLO PARA TEXTURA ACRÍLICA. ARGAMASSA INDUSTRIALIZADA COM PREPARO EM MISTURADOR 300 KG. AF_06/2014	REVE - REVESTIMENTO E TRATAMENTO DE SUPERFÍCIES	m²	0,2047000	8,56	1,75
Composição Auxiliar	87548	SINAPI	MASSA ÚNICA, PARA RECEBIMENTO DE PINTURA, EM ARGAMASSA TRAÇO 1:2:8, PREPARO MANUAL, APLICADA MANUALMENTE EM FACES INTERNAS DE PAREDES, ESPESSURA DE 10MM, COM EXECUÇÃO DE TALISCAS. AF_06/2014	REVE - REVESTIMENTO E TRATAMENTO DE SUPERFÍCIES	m²	0,0385000	24,82	0,95
Composição Auxiliar	89173	SINAPI	(COMPOSIÇÃO REPRESENTATIVA) DO SERVIÇO DE EMBOÇO/MASSA ÚNICA, APLICADO MANUALMENTE, TRAÇO 1:2:8, EM BETONEIRA DE 400L, PAREDES INTERNAS, COM EXECUÇÃO DE TALISCAS, EDIFICAÇÃO HABITACIONAL UNIFAMILIAR (CASAS) E EDIFICAÇÃO PÚBLICA PADRÃO. AF_12/2014	REVE - REVESTIMENTO E TRATAMENTO DE SUPERFÍCIES	m²	0,2047000	36,26	7,42
Insumo	00003097	SINAPI	FECHADURA ROSETA REDONDA PARA PORTA DE BANHEIRO, EM ACO INOX (MAQUINA, TESTA E CONTRA-TESTA) E EM ZAMAC (MACANETA, LINGUETA E TRINCOS) COM ACABAMENTO CROMADO, MAQUINA DE 40 MM, INCLUINDO CHAVE TIPO TRANQUETA	Material	CJ	0,0385000	89,68	3,45
Insumo	00010891	SINAPI	EXTINTOR DE INCENDIO PORTATIL COM CARGA DE PO QUIMICO SECO (PQS) DE 4 KG. CLASSE BC	Material	UN	0,0193000	195,46	3,77
Insumo	00003080	SINAPI	FECHADURA ESPELHO PARA PORTA EXTERNA, EM ACO INOX (MAQUINA, TESTA E CONTRA-TESTA) E EM ZAMAC (MACANETA, LINGUETA E TRINCOS) COM ACABAMENTO CROMADO, MAQUINA DE 40 MM, INCLUINDO CHAVE TIPO CILINDRO	Material	CJ	0,0578000	80,10	4,62
Insumo	00010886	SINAPI	EXTINTOR DE INCENDIO PORTATIL COM CARGA DE AGUA PRESSURIZADA DE 10 L. CLASSE A	Material	UN	0,0193000	202,12	3,90
Insumo	00011587	SINAPI	FORRO DE PVC LISO, BRANCO, RÉGUA DE 10 CM, ESPESSURA DE 8 MM A 10 MM (COM COLOCACAO / SEM ESTRUTURA METALICA)	Material	m²	0,9938000	107,32	106,65

MO sem LS => 159,87 LS => 0,00 MO com LS => 159,87

Valor do BDI => 295,03 Valor com BDI => 1.476,11

1.2.8	Código	Banco	Descrição	Tipo	Und	Quant.	Valor Unit	Total
Composição	93584	SINAPI	EXECUÇÃO DE DEPÓSITO EM CANTEIRO DE OBRA EM CHAPA DE MADEIRA COMPENSADA, NÃO INCLUSO MOBILIÁRIO. AF_04/2016	CANT - CANTEIRO DE OBRAS	m²	1,0000000	950,64	950,64

Minha Empresa
CNPJ:

Composição Auxiliar	98445	SINAPI	PAREDE DE MADEIRA COMPENSADA PARA CONSTRUÇÃO TEMPORÁRIA EM CHAPA SIMPLES, EXTERNA, COM ÁREA LÍQUIDA MAIOR OU IGUAL A 6 M ² COM VÃO AF_05/2018	CANT - CANTEIRO DE OBRAS	m ²	0,8023000	197,59	158,52
Composição Auxiliar	98446	SINAPI	PAREDE DE MADEIRA COMPENSADA PARA CONSTRUÇÃO TEMPORÁRIA EM CHAPA SIMPLES, EXTERNA, COM ÁREA LÍQUIDA MENOR QUE 6 M ² , COM VÃO AF_05/2018	CANT - CANTEIRO DE OBRAS	m ²	0,6255000	252,31	157,81
Composição Auxiliar	98442	SINAPI	PAREDE DE MADEIRA COMPENSADA PARA CONSTRUÇÃO TEMPORÁRIA EM CHAPA SIMPLES, EXTERNA, COM ÁREA LÍQUIDA MENOR QUE 6 M ² , SEM VÃO AF_05/2018	CANT - CANTEIRO DE OBRAS	m ²	0,5911000	166,63	98,49
Composição Auxiliar	98441	SINAPI	PAREDE DE MADEIRA COMPENSADA PARA CONSTRUÇÃO TEMPORÁRIA EM CHAPA SIMPLES, EXTERNA, COM ÁREA LÍQUIDA MAIOR OU IGUAL A 6 M ² SEM VÃO AF_05/2018	CANT - CANTEIRO DE OBRAS	m ²	0,5136000	163,74	84,09
Composição Auxiliar	94210	SINAPI	TELHAMENTO COM TELHA ONDULADA DE FIBROCIMENTO E = 6 MM, COM RECOBRIMENTO LATERAL DE 1 1/4 DE ONDA PARA TELHADO COM INCLINAÇÃO MÁXIMA DE 10°, COM ATÉ 2 ÁGUAS, INCLUSO IÇAMENTO. AF_07/2019	COBE - COBERTURA	m ²	1,7192000	56,05	96,36
Composição Auxiliar	92543	SINAPI	TRAMA DE MADEIRA COMPOSTA POR TERÇAS PARA TELHADOS DE ATÉ 2 ÁGUAS PARA TELHA ONDULADA DE FIBROCIMENTO, METÁLICA, PLÁSTICA OU TERMOACÚSTICA, INCLUSO TRANSPORTE VERTICAL. AF_07/2019	COBE - COBERTURA	m ²	1,7192000	26,96	46,34
Composição Auxiliar	94559	SINAPI	JANELA DE AÇO TIPO BASCULANTE PARA VIDROS, COM BATENTE, FERRAGENS E PINTURA ANTICORROSIVA. EXCLUSIVE VIDROS, ACABAMENTO, ALIZAR E CONTRAMARCO. FORNECIMENTO E INSTALAÇÃO. AF_12/2019	ESQV - ESQUADRIAS/FERRAGENS/VIDROS	m ²	0,0662000	800,66	53,00
Composição Auxiliar	91341	SINAPI	PORTA EM ALUMÍNIO DE ABRIR TIPO VENEZIANA COM GUARNIÇÃO, FIXAÇÃO COM PARAFUSOS - FORNECIMENTO E INSTALAÇÃO. AF_12/2019	ESQV - ESQUADRIAS/FERRAGENS/VIDROS	m ²	0,1530000	550,78	84,26
Composição Auxiliar	95241	SINAPI	LASTRO DE CONCRETO MAGRO, APLICADO EM PISOS, LAJES SOBRE SOLO OU RADIERS, ESPESSURA DE 5 CM. AF_07/2016	FUES - FUNDAÇÕES E ESTRUTURAS	m ²	1,5110000	28,40	42,91
Composição Auxiliar	95240	SINAPI	LASTRO DE CONCRETO MAGRO, APLICADO EM PISOS, LAJES SOBRE SOLO OU RADIERS, ESPESSURA DE 3 CM. AF_07/2016	FUES - FUNDAÇÕES E ESTRUTURAS	m ²	0,0093000	17,03	0,15
Composição Auxiliar	101165	SINAPI	ALVENARIA DE EMBASAMENTO COM BLOCO ESTRUTURAL DE CONCRETO, DE 14X19X29CM E ARGAMASSA DE ASSENTAMENTO COM PREPARO EM BETONEIRA AF_05/2020	FUES - FUNDAÇÕES E ESTRUTURAS	m ³	0,0417000	728,46	30,37
Composição Auxiliar	91862	SINAPI	ELETRODUTO RÍGIDO ROSCÁVEL, PVC, DN 20 MM (1/2"), PARA CIRCUITOS TERMINAIS, INSTALADO EM FORRO - FORNECIMENTO E INSTALAÇÃO. AF_12/2015	INEL - INSTALAÇÃO ELÉTRICA/ELETRIFICAÇÃO E II IMINAÇÃO EXTERNA	M	0,1325000	8,77	1,16
Composição Auxiliar	91924	SINAPI	CABO DE COBRE FLEXÍVEL ISOLADO, 1,5 MM ² , ANTI-CHAMA 450/750 V, PARA CIRCUITOS TERMINAIS - FORNECIMENTO E INSTALAÇÃO. AF_12/2015	INEL - INSTALAÇÃO ELÉTRICA/ELETRIFICAÇÃO E II IMINAÇÃO EXTERNA	M	0,6755000	2,81	1,89
Composição Auxiliar	91870	SINAPI	ELETRODUTO RÍGIDO ROSCÁVEL, PVC, DN 20 MM (1/2"), PARA CIRCUITOS TERMINAIS, INSTALADO EM PAREDE - FORNECIMENTO E INSTALAÇÃO. AF_12/2015	INEL - INSTALAÇÃO ELÉTRICA/ELETRIFICAÇÃO E II IMINAÇÃO EXTERNA	M	0,1722000	9,98	1,71
Composição Auxiliar	95805	SINAPI	CONDULETE DE PVC, TIPO B, PARA ELETRODUTO DE PVC SOLDÁVEL DN 25 MM (3/4"), APARENTE - FORNECIMENTO E INSTALAÇÃO. AF_11/2016	INEL - INSTALAÇÃO ELÉTRICA/ELETRIFICAÇÃO E II IMINAÇÃO EXTERNA	UN	0,1325000	20,35	2,69
Composição Auxiliar	91852	SINAPI	ELETRODUTO FLEXÍVEL CORRUGADO, PVC, DN 20 MM (1/2"), PARA CIRCUITOS TERMINAIS, INSTALADO EM PAREDE - FORNECIMENTO E INSTALAÇÃO. AF_12/2015	INEL - INSTALAÇÃO ELÉTRICA/ELETRIFICAÇÃO E II IMINAÇÃO EXTERNA	M	0,0662000	7,64	0,50

Minha Empresa
CNPJ:

Composição Auxiliar	97586	SINAPI	LUMINÁRIA TIPO CALHA, DE SOBREPOR, COM 2 LÂMPADAS TUBULARES FLUORESCENTES DE 36 W, COM REATOR DE PARTIDA RÁPIDA - FORNECIMENTO E INSTALAÇÃO. AF_02/2020	INEL - INSTALAÇÃO ELÉTRICA/ELETRIFICAÇÃO E ILUMINAÇÃO EXTERNA	UN	0,0662000	219,24	14,51		
Composição Auxiliar	92023	SINAPI	INTERRUPTOR SIMPLES (1 MÓDULO) COM 1 TOMADA DE EMBUTIR 2P+T 10 A, INCLUINDO SUPORTE E PLACA - FORNECIMENTO E INSTALAÇÃO. AF_12/2015	INEL - INSTALAÇÃO ELÉTRICA/ELETRIFICAÇÃO E ILUMINAÇÃO EXTERNA	UN	0,0662000	39,20	2,59		
Composição Auxiliar	91173	SINAPI	FIXAÇÃO DE TUBOS VERTICAIS DE PPR DIÂMETROS MENORES OU IGUAIS A 40 MM COM ABRAÇADEIRA METÁLICA RÍGIDA TIPO D 1/2", FIXADA EM PERFILADO EM ALVENARIA. AF_05/2015	INHI - INSTALAÇÕES HIDROSANITÁRIAS	M	0,1722000	1,32	0,22		
Composição Auxiliar	91170	SINAPI	FIXAÇÃO DE TUBOS HORIZONTAIS DE PVC, CPVC OU COBRE DIÂMETROS MENORES OU IGUAIS A 40 MM OU ELETROCALHAS ATÉ 150MM DE LARGURA, COM ABRAÇADEIRA METÁLICA RÍGIDA TIPO D 1/2;" FIXADA EM PERFILADO EM LAJE. AF_05/2015	INHI - INSTALAÇÕES HIDROSANITÁRIAS	M	0,1325000	2,60	0,34		
Composição Auxiliar	93358	SINAPI	ESCAVAÇÃO MANUAL DE VALA COM PROFUNDIDADE MENOR OU IGUAL A 1.30 M. AF_02/2021	MOVT - MOVIMENTO DE TERRA	m³	0,0404000	71,08	2,87		
Composição Auxiliar	96995	SINAPI	REATERRO MANUAL APILOADO COM SOQUETE. AF_10/2017	MOVT - MOVIMENTO DE TERRA	m³	0,0106000	43,10	0,45		
Composição Auxiliar	88489	SINAPI	APLICAÇÃO MANUAL DE PINTURA COM TINTA LÁTEX ACRÍLICA EM PAREDES. DUAS DEMÃOS. AF_06/2014	PINT - PINTURAS	m²	5,0649000	13,49	68,32		
Insumo	00011455	SINAPI	FERROLHO COM FECHO / TRINCO REDONDO, EM ACO GALVANIZADO / ZINCADO, DE SOBREPOR, COM COMPRIMENTO DE 8" E ESPESSURA MINIMA DA CHAPA DE 1,50 MM	Material	UN	0,0662000	16,54	1,09		
					MO sem LS =>	126,45	LS =>	0,00	MO com LS =>	126,45
					Valor do BDI =>	237,46	Valor com BDI =>	1.188,10		

1.2.9	Código	Banco	Descrição	Tipo	Und	Quant.	Valor Unit	Total
Composição	4177	ORSE	Locação de construção de edificação acima de 1000 m2, inclusive execução de gabarito de madeira	Locação de Edificações	m2	1,0000000	5,35	5,35
Composição Auxiliar	10551	ORSE	Encargos Complementares - Carpinteiro	Provisórios	h	0,0400000	3,44	0,13
Composição Auxiliar	10549	ORSE	Encargos Complementares - Servente	Provisórios	h	0,0400000	3,52	0,14
Insumo	48	ORSE	Auxiliar topografia - T4 - Segundo grau completo - DNIT - Mês de ref.: 02/20	Mão de Obra	h	0,0200000	18,78	0,37
Insumo	70	ORSE	Topografo - T2 - Fonte DNIT - Mês de ref.: 02/20	Mão de Obra	h	0,0200000	31,32	0,62
Insumo	1569	ORSE	Madeira mista serrada (barrote) 6 x 6cm - 0,0036 m3/m (angelim, louro)	Material	m	0,0900000	10,13	0,91
Insumo	00000345	SINAPI	ARAME GALVANIZADO 18 BWG, D = 1,24MM (0,009 KG/M)	Material	KG	0,0200000	36,87	0,73
Insumo	00001213	SINAPI	CARPINTEIRO DE FORMAS (HORISTA)	Mão de Obra	H	0,0400000	16,06	0,64
Insumo	00005067	SINAPI	PREGO DE ACO POLIDO COM CABECA 16 X 24 (2 1/4 X 12)	Material	KG	0,0120000	23,69	0,28
Insumo	00006111	SINAPI	SERVENTE DE OBRAS	Mão de Obra	H	0,0400000	10,19	0,40
Insumo	00010567	SINAPI	TABUA *2,5 X 23* CM EM PINUS, MISTA OU EQUIVALENTE DA REGIAO - BRUTA	Material	M	0,1100000	10,29	1,13

Minha Empresa
CNPJ:

MO sem LS => 2,03 LS => 0,00 MO com LS => 2,03

Valor do BDI => 1,33 Valor com BDI => 6,68

1.2.10	Código	Banco	Descrição	Tipo	Und	Quant.	Valor Unit	Total
Composição	98525	SINAPI	LIMPEZA MECANIZADA DE CAMADA VEGETAL, VEGETAÇÃO E PEQUENAS ÁRVORES (DIÂMETRO DE TRONCO MENOR QUE 0,20 M), COM TRATOR DE ESTEIRAS AF_05/2018	URBA - URBANIZAÇÃO	m²	1,0000000	0,38	0,38
Composição Auxiliar	89031	SINAPI	TRATOR DE ESTEIRAS, POTÊNCIA 100 HP, PESO OPERACIONAL 9,4 T, COM LÂMINA 2,19 M3 - CHI DIURNO. AF_06/2014	CHOR - CUSTOS HORÁRIOS DE MÁQUINAS E EQUIPAMENTOS	CHI	0,0024000	72,44	0,17
Composição Auxiliar	89032	SINAPI	TRATOR DE ESTEIRAS, POTÊNCIA 100 HP, PESO OPERACIONAL 9,4 T, COM LÂMINA 2,19 M3 - CHP DIURNO. AF_06/2014	CHOR - CUSTOS HORÁRIOS DE MÁQUINAS E EQUIPAMENTOS	CHP	0,0006000	193,72	0,11
Composição Auxiliar	88316	SINAPI	SERVENTE COM ENCARGOS COMPLEMENTARES	SEDI - SERVIÇOS DIVERSOS	H	0,0030000	17,97	0,05
Composição Auxiliar	88441	SINAPI	JARDINEIRO COM ENCARGOS COMPLEMENTARES	SEDI - SERVIÇOS DIVERSOS	H	0,0030000	18,35	0,05

MO sem LS => 0,12 LS => 0,00 MO com LS => 0,12

Valor do BDI => 0,09 Valor com BDI => 0,47

2.1	Código	Banco	Descrição	Tipo	Und	Quant.	Valor Unit	Total
Composição	94319	SINAPI	ATERRO MANUAL DE VALAS COM SOLO ARGILO-ARENOSO E COMPACTAÇÃO MECANIZADA. AF_05/2016	MOVT - MOVIMENTO DE TERRA	m³	1,0000000	90,62	90,62
Composição Auxiliar	5901	SINAPI	CAMINHÃO PIPA 10.000 L TRUCADO, PESO BRUTO TOTAL 23.000 KG, CARGA ÚTIL MÁXIMA 15.935 KG, DISTÂNCIA ENTRE EIXOS 4,8 M, POTÊNCIA 230 CV, INCLUSIVE TANQUE DE AÇO PARA TRANSPORTE DE ÁGUA - CHP DIURNO. AF_06/2014	CHOR - CUSTOS HORÁRIOS DE MÁQUINAS E EQUIPAMENTOS	CHP	0,0060000	279,91	1,67
Composição Auxiliar	91534	SINAPI	COMPACTADOR DE SOLOS DE PERCUSSÃO (SOQUETE) COM MOTOR A GASOLINA 4 TEMPOS, POTÊNCIA 4 CV - CHI DIURNO. AF_08/2015	CHOR - CUSTOS HORÁRIOS DE MÁQUINAS E EQUIPAMENTOS	CHI	0,2540000	28,57	7,25
Composição Auxiliar	91533	SINAPI	COMPACTADOR DE SOLOS DE PERCUSSÃO (SOQUETE) COM MOTOR A GASOLINA 4 TEMPOS, POTÊNCIA 4 CV - CHP DIURNO. AF_08/2015	CHOR - CUSTOS HORÁRIOS DE MÁQUINAS E EQUIPAMENTOS	CHP	0,2740000	36,59	10,02
Composição Auxiliar	5903	SINAPI	CAMINHÃO PIPA 10.000 L TRUCADO, PESO BRUTO TOTAL 23.000 KG, CARGA ÚTIL MÁXIMA 15.935 KG, DISTÂNCIA ENTRE EIXOS 4,8 M, POTÊNCIA 230 CV, INCLUSIVE TANQUE DE AÇO PARA TRANSPORTE DE ÁGUA - CHI DIURNO. AF_06/2014	CHOR - CUSTOS HORÁRIOS DE MÁQUINAS E EQUIPAMENTOS	CHI	0,0030000	55,03	0,16
Composição Auxiliar	88316	SINAPI	SERVENTE COM ENCARGOS COMPLEMENTARES	SEDI - SERVIÇOS DIVERSOS	H	0,6590000	17,97	11,84
Insumo	00006079	SINAPI	ARGILA, ARGILA VERMELHA OU ARGILA ARENOSA (RETIRADA NA JAZIDA, SEM TRANSPORTE)	Material	m³	1,2500000	47,75	59,68

MO sem LS => 18,09 LS => 0,00 MO com LS => 18,09

Valor do BDI => 22,63 Valor com BDI => 113,25

2.2	Código	Banco	Descrição	Tipo	Und	Quant.	Valor Unit	Total
Composição	93358	SINAPI	ESCAVAÇÃO MANUAL DE VALA COM PROFUNDIDADE MENOR OU IGUAL A 1.30 M. AF_02/2021	MOVT - MOVIMENTO DE TERRA	m³	1,0000000	71,08	71,08

Minha Empresa
CNPJ:

Composição Auxiliar	88316	SINAPI	SERVENTE COM ENCARGOS COMPLEMENTARES	SEDI - SERVIÇOS DIVERSOS	H	3,9560000	17,97	71,08	
				MO sem LS =>	40,98	LS =>	0,00	MO com LS =>	40,98
				Valor do BDI =>	17,75			Valor com BDI =>	88,83

2.3	Código	Banco	Descrição	Tipo	Und	Quant.	Valor Unit	Total	
Composição	101617	SINAPI	PREPARO DE FUNDO DE VALA COM LARGURA MAIOR OU IGUAL A 1,5 M E MENOR QUE 2,5 M (ACERTO DO SOLO NATURAL). AF_08/2020	MOVT - MOVIMENTO DE TERRA	m²	1,0000000	2,66	2,66	
Composição Auxiliar	91534	SINAPI	COMPACTADOR DE SOLOS DE PERCUSSÃO (SOQUETE) COM MOTOR A GASOLINA 4 TEMPOS, POTÊNCIA 4 CV - CHI DIURNO. AF_08/2015	CHOR - CUSTOS HORÁRIOS DE MÁQUINAS E EQUIPAMENTOS	CHI	0,0016000	28,57	0,04	
Composição Auxiliar	91533	SINAPI	COMPACTADOR DE SOLOS DE PERCUSSÃO (SOQUETE) COM MOTOR A GASOLINA 4 TEMPOS, POTÊNCIA 4 CV - CHP DIURNO. AF_08/2015	CHOR - CUSTOS HORÁRIOS DE MÁQUINAS E EQUIPAMENTOS	CHP	0,0016000	36,59	0,05	
Composição Auxiliar	88316	SINAPI	SERVENTE COM ENCARGOS COMPLEMENTARES	SEDI - SERVIÇOS DIVERSOS	H	0,0760000	17,97	1,36	
Composição Auxiliar	88309	SINAPI	PEDREIRO COM ENCARGOS COMPLEMENTARES	SEDI - SERVIÇOS DIVERSOS	H	0,0507000	24,06	1,21	
				MO sem LS =>	1,66	LS =>	0,00	MO com LS =>	1,66
				Valor do BDI =>	0,66			Valor com BDI =>	3,32

2.4	Código	Banco	Descrição	Tipo	Und	Quant.	Valor Unit	Total	
Composição	93382	SINAPI	REATERRO MANUAL DE VALAS COM COMPACTAÇÃO MECANIZADA. AF_04/2016	MOVT - MOVIMENTO DE TERRA	m³	1,0000000	30,94	30,94	
Composição Auxiliar	91534	SINAPI	COMPACTADOR DE SOLOS DE PERCUSSÃO (SOQUETE) COM MOTOR A GASOLINA 4 TEMPOS, POTÊNCIA 4 CV - CHI DIURNO. AF_08/2015	CHOR - CUSTOS HORÁRIOS DE MÁQUINAS E EQUIPAMENTOS	CHI	0,2540000	28,57	7,25	
Composição Auxiliar	91533	SINAPI	COMPACTADOR DE SOLOS DE PERCUSSÃO (SOQUETE) COM MOTOR A GASOLINA 4 TEMPOS, POTÊNCIA 4 CV - CHP DIURNO. AF_08/2015	CHOR - CUSTOS HORÁRIOS DE MÁQUINAS E EQUIPAMENTOS	CHP	0,2740000	36,59	10,02	
Composição Auxiliar	95606	SINAPI	UMIDIFICAÇÃO DE MATERIAL PARA VALAS COM CAMINHÃO PIPA 10000L. AF_11/2016	MOVT - MOVIMENTO DE TERRA	m³	1,0000000	1,99	1,99	
Composição Auxiliar	88316	SINAPI	SERVENTE COM ENCARGOS COMPLEMENTARES	SEDI - SERVIÇOS DIVERSOS	H	0,6500000	17,97	11,68	
				MO sem LS =>	18,09	LS =>	0,00	MO com LS =>	18,09
				Valor do BDI =>	7,72			Valor com BDI =>	38,66

3.1.1	Código	Banco	Descrição	Tipo	Und	Quant.	Valor Unit	Total
Composição	101173	SINAPI	ESTACA BROCA DE CONCRETO, DIÂMETRO DE 20CM, ESCAVAÇÃO MANUAL COM TRADO CONCHA, COM ARMADURA DE ARRANQUE. AF_05/2020	FUES - FUNDAÇÕES E ESTRUTURAS	M	1,0000000	57,76	57,76
Composição Auxiliar	94970	SINAPI	CONCRETO FCK = 20MPA, TRAÇO 1:2,7:3 (EM MASSA SECA DE CIMENTO/ AREIA MÉDIA/ BRITA 1) - PREPARO MECÂNICO COM BETONEIRA 600 L. AF_05/2021	FUES - FUNDAÇÕES E ESTRUTURAS	m³	0,0430000	439,50	18,89
Composição Auxiliar	92794	SINAPI	CORTE E DOBRA DE AÇO CA-50, DIÂMETRO DE 10,0 MM, UTILIZADO EM ESTRUTURAS DIVERSAS, EXCETO LAJES. AF_12/2015	FUES - FUNDAÇÕES E ESTRUTURAS	KG	1,3600000	11,20	15,23

Minha Empresa
CNPJ:

Composição Auxiliar	88309	SINAPI	PEDREIRO COM ENCARGOS COMPLEMENTARES	SEDI - SERVIÇOS DIVERSOS	H	0,4860000	24,06	11,69
Composição Auxiliar	88316	SINAPI	SERVENTE COM ENCARGOS COMPLEMENTARES	SEDI - SERVIÇOS DIVERSOS	H	0,6650000	17,97	11,95

MO sem LS => 16,89 LS => 0,00 MO com LS => 16,89

Valor do BDI => 14,42 Valor com BDI => 72,18

3.1.2	Código	Banco	Descrição	Tipo	Und	Quant.	Valor Unit	Total	
Composição	96619	SINAPI	LASTRO DE CONCRETO MAGRO, APLICADO EM BLOCOS DE COROAMENTO OU SAPATAS, ESPESSURA DE 5 CM. AF_08/2017	FUES - FUNDAÇÕES E ESTRUTURAS	m²	1,0000000	29,53	29,53	
Composição Auxiliar	94968	SINAPI	CONCRETO MAGRO PARA LASTRO, TRAÇO 1:4,5:4,5 (EM MASSA SECA DE CIMENTO/ AREIA MÉDIA/ BRITA 1) - PREPARO MECÂNICO COM RETONFIRA 600 I AF_05/2021	FUES - FUNDAÇÕES E ESTRUTURAS	m³	0,0565000	363,71	20,54	
Composição Auxiliar	88309	SINAPI	PEDREIRO COM ENCARGOS COMPLEMENTARES	SEDI - SERVIÇOS DIVERSOS	H	0,3106000	24,06	7,47	
Composição Auxiliar	88316	SINAPI	SERVENTE COM ENCARGOS COMPLEMENTARES	SEDI - SERVIÇOS DIVERSOS	H	0,0847000	17,97	1,52	
				MO sem LS =>	8,40	LS =>	0,00	MO com LS =>	8,40
				Valor do BDI =>	7,37	Valor com BDI =>		36,90	

3.1.3	Código	Banco	Descrição	Tipo	Und	Quant.	Valor Unit	Total	
Composição	96535	SINAPI	FABRICAÇÃO, MONTAGEM E DESMONTAGEM DE FÔRMA PARA SAPATA, EM MADEIRA SERRADA, E=25 MM, 4 UTILIZAÇÕES. AF_06/2017	FUES - FUNDAÇÕES E ESTRUTURAS	m²	1,0000000	148,39	148,39	
Composição Auxiliar	91692	SINAPI	SERRA CIRCULAR DE BANCADA COM MOTOR ELÉTRICO POTÊNCIA DE 5HP, COM COIFA PARA DISCO 10" - CHP DIURNO. AF_08/2015	CHOR - CUSTOS HORÁRIOS DE MÁQUINAS E EQUIPAMENTOS	CHP	0,0790000	29,04	2,29	
Composição Auxiliar	91693	SINAPI	SERRA CIRCULAR DE BANCADA COM MOTOR ELÉTRICO POTÊNCIA DE 5HP, COM COIFA PARA DISCO 10" - CHI DIURNO. AF_08/2015	CHOR - CUSTOS HORÁRIOS DE MÁQUINAS E EQUIPAMENTOS	CHI	0,0390000	27,82	1,08	
Composição Auxiliar	88239	SINAPI	AJUDANTE DE CARPINTEIRO COM ENCARGOS COMPLEMENTARES	SEDI - SERVIÇOS DIVERSOS	H	1,0860000	17,71	19,23	
Composição Auxiliar	88262	SINAPI	CARPINTEIRO DE FORMAS COM ENCARGOS COMPLEMENTARES	SEDI - SERVIÇOS DIVERSOS	H	2,7690000	23,82	65,95	
Insumo	00002692	SINAPI	DESMOLDANTE PROTETOR PARA FORMAS DE MADEIRA, DE BASE OLEOSA EMULSIONADA EM AGUA	Material	L	0,0170000	6,30	0,10	
Insumo	00005074	SINAPI	PREGO DE ACO POLIDO COM CABECA 15 X 18 (1 1/2 X 13)	Material	KG	0,0160000	24,90	0,39	
Insumo	00040304	SINAPI	PREGO DE ACO POLIDO COM CABECA DUPLA 17 X 27 (2 1/2 X 11)	Material	KG	0,0100000	27,43	0,27	
Insumo	00005073	SINAPI	PREGO DE ACO POLIDO COM CABECA 17 X 24 (2 1/4 X 11)	Material	KG	0,0470000	22,65	1,06	
Insumo	00004517	SINAPI	SARRAFO *2,5 X 7,5* CM EM PINUS, MISTA OU EQUIVALENTE DA REGIAO - BRUTA	Material	M	4,6120000	3,18	14,66	
Insumo	00006189	SINAPI	TABUA NAO APARELHADA *2,5 X 30* CM, EM MACARANDUBA, ANGELIM OU EQUIVALENTE DA REGIAO - BRUTA	Material	M	1,2780000	33,93	43,36	
				MO sem LS =>	58,32	LS =>	0,00	MO com LS =>	58,32
				Valor do BDI =>	37,06	Valor com BDI =>		185,45	

Minha Empresa
CNPJ:

3.1.4	Código	Banco	Descrição	Tipo	Und	Quant.	Valor Unit	Total		
Composição	92916	SINAPI	ARMAÇÃO DE ESTRUTURAS DE CONCRETO ARMADO, EXCETO VIGAS, PILARES, LAJES E FUNDAÇÕES, UTILIZANDO AÇO CA-50 DE 6,3 MM - MONTAGEM AF_12/2015	FUES - FUNDAÇÕES E ESTRUTURAS	KG	1,0000000	16,56	16,56		
Composição Auxiliar	92792	SINAPI	CORTE E DOBRA DE AÇO CA-50, DIÂMETRO DE 6,3 MM, UTILIZADO EM ESTRUTURAS DIVERSAS, EXCETO LAJES. AF_12/2015	FUES - FUNDAÇÕES E ESTRUTURAS	KG	1,0000000	12,17	12,17		
Composição Auxiliar	88238	SINAPI	AJUDANTE DE ARMADOR COM ENCARGOS COMPLEMENTARES	SEDI - SERVIÇOS DIVERSOS	H	0,0218000	17,81	0,38		
Composição Auxiliar	88245	SINAPI	ARMADOR COM ENCARGOS COMPLEMENTARES	SEDI - SERVIÇOS DIVERSOS	H	0,1330000	23,94	3,18		
Insumo	00043132	SINAPI	ARAME RECOZIDO 16 BWG, D = 1,65 MM (0,016 KG/M) OU 18 BWG, D = 1,25 MM (0,01 KG/M)	Material	KG	0,0250000	25,85	0,64		
Insumo	00039017	SINAPI	ESPACADOR / DISTANCIADOR CIRCULAR COM ENTRADA LATERAL, EM PLASTICO, PARA VERGALHAO *4,2 A 12,5* MM, COBRIMENTO 20 MM	Material	UN	0,9700000	0,20	0,19		
					MO sem LS =>	3,09	LS =>	0,00	MO com LS =>	3,09
					Valor do BDI =>	4,13			Valor com BDI =>	20,69

3.1.5	Código	Banco	Descrição	Tipo	Und	Quant.	Valor Unit	Total		
Composição	92917	SINAPI	ARMAÇÃO DE ESTRUTURAS DE CONCRETO ARMADO, EXCETO VIGAS, PILARES, LAJES E FUNDAÇÕES, UTILIZANDO AÇO CA-50 DE 8,0 MM - MONTAGEM AF_12/2015	FUES - FUNDAÇÕES E ESTRUTURAS	KG	1,0000000	15,56	15,56		
Composição Auxiliar	92793	SINAPI	CORTE E DOBRA DE AÇO CA-50, DIÂMETRO DE 8,0 MM, UTILIZADO EM ESTRUTURAS DIVERSAS, EXCETO LAJES. AF_12/2015	FUES - FUNDAÇÕES E ESTRUTURAS	KG	1,0000000	12,13	12,13		
Composição Auxiliar	88238	SINAPI	AJUDANTE DE ARMADOR COM ENCARGOS COMPLEMENTARES	SEDI - SERVIÇOS DIVERSOS	H	0,0162000	17,81	0,28		
Composição Auxiliar	88245	SINAPI	ARMADOR COM ENCARGOS COMPLEMENTARES	SEDI - SERVIÇOS DIVERSOS	H	0,0993000	23,94	2,37		
Insumo	00043132	SINAPI	ARAME RECOZIDO 16 BWG, D = 1,65 MM (0,016 KG/M) OU 18 BWG, D = 1,25 MM (0,01 KG/M)	Material	KG	0,0250000	25,85	0,64		
Insumo	00039017	SINAPI	ESPACADOR / DISTANCIADOR CIRCULAR COM ENTRADA LATERAL, EM PLASTICO, PARA VERGALHAO *4,2 A 12,5* MM, COBRIMENTO 20 MM	Material	UN	0,7430000	0,20	0,14		
					MO sem LS =>	2,15	LS =>	0,00	MO com LS =>	2,15
					Valor do BDI =>	3,88			Valor com BDI =>	19,44

3.1.6	Código	Banco	Descrição	Tipo	Und	Quant.	Valor Unit	Total
Composição	92919	SINAPI	ARMAÇÃO DE ESTRUTURAS DE CONCRETO ARMADO, EXCETO VIGAS, PILARES, LAJES E FUNDAÇÕES, UTILIZANDO AÇO CA-50 DE 10,0 MM - MONTAGEM AF_12/2015	FUES - FUNDAÇÕES E ESTRUTURAS	KG	1,0000000	13,92	13,92
Composição Auxiliar	92794	SINAPI	CORTE E DOBRA DE AÇO CA-50, DIÂMETRO DE 10,0 MM, UTILIZADO EM ESTRUTURAS DIVERSAS, EXCETO LAJES. AF_12/2015	FUES - FUNDAÇÕES E ESTRUTURAS	KG	1,0000000	11,20	11,20
Composição Auxiliar	88238	SINAPI	AJUDANTE DE ARMADOR COM ENCARGOS COMPLEMENTARES	SEDI - SERVIÇOS DIVERSOS	H	0,0121000	17,81	0,21
Composição Auxiliar	88245	SINAPI	ARMADOR COM ENCARGOS COMPLEMENTARES	SEDI - SERVIÇOS DIVERSOS	H	0,0743000	23,94	1,77

Minha Empresa
CNPJ:

Insumo	00043132	SINAPI	ARAME RECOZIDO 16 BWG, D = 1,65 MM (0,016 KG/M) OU 18 BWG, D = 1,25 MM (0,01 KG/M)	Material	KG	0,0250000	25,85	0,64
Insumo	00039017	SINAPI	ESPACADOR / DISTANCIADOR CIRCULAR COM ENTRADA LATERAL, EM PLASTICO, PARA VERGALHAO *4,2 A 12,5* MM, COBRIMENTO 20 MM	Material	UN	0,5430000	0,20	0,10

MO sem LS => 1,53 LS => 0,00 MO com LS => 1,53

Valor do BDI => 3,47 Valor com BDI => 17,39

3.1.7	Código	Banco	Descrição	Tipo	Und	Quant.	Valor Unit	Total
Composição	92921	SINAPI	ARMAÇÃO DE ESTRUTURAS DE CONCRETO ARMADO, EXCETO VIGAS, PILARES, LAJES E FUNDAÇÕES, UTILIZANDO AÇO CA-50 DE 12,5 MM - MONTAGFM AF_12/2015	FUES - FUNDAÇÕES E ESTRUTURAS	KG	1,0000000	11,75	11,75
Composição Auxiliar	92795	SINAPI	CORTE E DOBRA DE AÇO CA-50, DIÂMETRO DE 12,5 MM, UTILIZADO EM ESTRUTURAS DIVERSAS, EXCETO LAJES. AF_12/2015	FUES - FUNDAÇÕES E ESTRUTURAS	KG	1,0000000	9,60	9,60
Composição Auxiliar	88238	SINAPI	AJUDANTE DE ARMADOR COM ENCARGOS COMPLEMENTARES	SEDI - SERVIÇOS DIVERSOS	H	0,0089000	17,81	0,15
Composição Auxiliar	88245	SINAPI	ARMADOR COM ENCARGOS COMPLEMENTARES	SEDI - SERVIÇOS DIVERSOS	H	0,0542000	23,94	1,29
Insumo	00043132	SINAPI	ARAME RECOZIDO 16 BWG, D = 1,65 MM (0,016 KG/M) OU 18 BWG, D = 1,25 MM (0,01 KG/M)	Material	KG	0,0250000	25,85	0,64
Insumo	00039017	SINAPI	ESPACADOR / DISTANCIADOR CIRCULAR COM ENTRADA LATERAL, EM PLASTICO, PARA VERGALHAO *4,2 A 12,5* MM, COBRIMENTO 20 MM	Material	UN	0,3670000	0,20	0,07

MO sem LS => 1,07 LS => 0,00 MO com LS => 1,07

Valor do BDI => 2,93 Valor com BDI => 14,68

3.1.8	Código	Banco	Descrição	Tipo	Und	Quant.	Valor Unit	Total
Composição	92915	SINAPI	ARMAÇÃO DE ESTRUTURAS DE CONCRETO ARMADO, EXCETO VIGAS, PILARES, LAJES E FUNDAÇÕES, UTILIZANDO AÇO CA-60 DE 5,0 MM - MONTAGFM AF_12/2015	FUES - FUNDAÇÕES E ESTRUTURAS	KG	1,0000000	17,51	17,51
Composição Auxiliar	92791	SINAPI	CORTE E DOBRA DE AÇO CA-60, DIÂMETRO DE 5,0 MM, UTILIZADO EM ESTRUTURAS DIVERSAS, EXCETO LAJES. AF_12/2015	FUES - FUNDAÇÕES E ESTRUTURAS	KG	1,0000000	11,97	11,97
Composição Auxiliar	88238	SINAPI	AJUDANTE DE ARMADOR COM ENCARGOS COMPLEMENTARES	SEDI - SERVIÇOS DIVERSOS	H	0,0285000	17,81	0,50
Composição Auxiliar	88245	SINAPI	ARMADOR COM ENCARGOS COMPLEMENTARES	SEDI - SERVIÇOS DIVERSOS	H	0,1743000	23,94	4,17
Insumo	00043132	SINAPI	ARAME RECOZIDO 16 BWG, D = 1,65 MM (0,016 KG/M) OU 18 BWG, D = 1,25 MM (0,01 KG/M)	Material	KG	0,0250000	25,85	0,64
Insumo	00039017	SINAPI	ESPACADOR / DISTANCIADOR CIRCULAR COM ENTRADA LATERAL, EM PLASTICO, PARA VERGALHAO *4,2 A 12,5* MM, COBRIMENTO 20 MM	Material	UN	1,1900000	0,20	0,23

MO sem LS => 4,44 LS => 0,00 MO com LS => 4,44

Valor do BDI => 4,37 Valor com BDI => 21,88

3.1.9	Código	Banco	Descrição	Tipo	Und	Quant.	Valor Unit	Total
-------	--------	-------	-----------	------	-----	--------	------------	-------

Minha Empresa
CNPJ:

Composição	96558	SINAPI	CONCRETAGEM DE SAPATAS, FCK 30 MPA, COM USO DE BOMBA – LANÇAMENTO, ADENSAMENTO E ACABAMENTO. AF_11/2016	FUES - FUNDAÇÕES E ESTRUTURAS	m³	1,0000000	563,37	563,37		
Composição Auxiliar	90586	SINAPI	VIBRADOR DE IMERSÃO, DIÂMETRO DE PONTEIRA 45MM, MOTOR ELÉTRICO TRIFÁSICO POTÊNCIA DE 2 CV - CHP DIURNO. AF_06/2015	CHOR - CUSTOS HORÁRIOS DE MÁQUINAS E EQUIPAMENTOS	CHP	0,1200000	1,19	0,14		
Composição Auxiliar	90587	SINAPI	VIBRADOR DE IMERSÃO, DIÂMETRO DE PONTEIRA 45MM, MOTOR ELÉTRICO TRIFÁSICO POTÊNCIA DE 2 CV - CHI DIURNO. AF_06/2015	CHOR - CUSTOS HORÁRIOS DE MÁQUINAS E EQUIPAMENTOS	CHI	0,1260000	0,44	0,05		
Composição Auxiliar	88316	SINAPI	SERVENTE COM ENCARGOS COMPLEMENTARES	SEDI - SERVIÇOS DIVERSOS	H	0,7400000	17,97	13,29		
Composição Auxiliar	88309	SINAPI	PEDREIRO COM ENCARGOS COMPLEMENTARES	SEDI - SERVIÇOS DIVERSOS	H	0,4930000	24,06	11,86		
Insumo	00001525	SINAPI	CONCRETO USINADO BOMBEAVEL, CLASSE DE RESISTENCIA C30, COM BRITA 0 E 1, SLUMP = 100 +/- 20 MM, INCLUI SERVICO DE BOMBEAMENTO (NBR 8953)	Material	m³	1,1500000	467,86	538,03		
					MO sem LS =>	15,71	LS =>	0,00	MO com LS =>	15,71
					Valor do BDI =>	140,72	Valor com BDI =>		704,09	

3.2.1	Código	Banco	Descrição	Tipo	Und	Quant.	Valor Unit	Total		
Composição	96536	SINAPI	FABRICAÇÃO, MONTAGEM E DESMONTAGEM DE FÓRMA PARA VIGA BALDRAME, EM MADEIRA SERRADA, E=25 MM, 4 UTILIZAÇÕES. AF_06/2017	FUES - FUNDAÇÕES E ESTRUTURAS	m²	1,0000000	79,60	79,60		
Composição Auxiliar	91692	SINAPI	SERRA CIRCULAR DE BANCADA COM MOTOR ELÉTRICO POTÊNCIA DE 5HP, COM COIFA PARA DISCO 10" - CHP DIURNO. AF_08/2015	CHOR - CUSTOS HORÁRIOS DE MÁQUINAS E EQUIPAMENTOS	CHP	0,0170000	29,04	0,49		
Composição Auxiliar	91693	SINAPI	SERRA CIRCULAR DE BANCADA COM MOTOR ELÉTRICO POTÊNCIA DE 5HP, COM COIFA PARA DISCO 10" - CHI DIURNO. AF_08/2015	CHOR - CUSTOS HORÁRIOS DE MÁQUINAS E EQUIPAMENTOS	CHI	0,0140000	27,82	0,38		
Composição Auxiliar	88239	SINAPI	AJUDANTE DE CARPINTEIRO COM ENCARGOS COMPLEMENTARES	SEDI - SERVIÇOS DIVERSOS	H	0,4710000	17,71	8,34		
Composição Auxiliar	88262	SINAPI	CARPINTEIRO DE FORMAS COM ENCARGOS COMPLEMENTARES	SEDI - SERVIÇOS DIVERSOS	H	1,1450000	23,82	27,27		
Insumo	00002692	SINAPI	DESMOLDANTE PROTETOR PARA FORMAS DE MADEIRA, DE BASE OLEOSA EMULSIONADA EM AGUA	Material	L	0,0170000	6,30	0,10		
Insumo	00004491	SINAPI	PONTALETE *7,5 X 7,5* CM EM PINUS, MISTA OU EQUIVALENTE DA REGIAO - BRUTA	Material	M	0,6050000	9,11	5,51		
Insumo	00040304	SINAPI	PREGO DE ACO POLIDO COM CABECA DUPLA 17 X 27 (2 1/2 X 11)	Material	KG	0,0340000	27,43	0,93		
Insumo	00005073	SINAPI	PREGO DE ACO POLIDO COM CABECA 17 X 24 (2 1/4 X 11)	Material	KG	0,0260000	22,65	0,58		
Insumo	00004517	SINAPI	SARRAFO *2,5 X 7,5* CM EM PINUS, MISTA OU EQUIVALENTE DA REGIAO - BRUTA	Material	M	0,5670000	3,18	1,80		
Insumo	00006189	SINAPI	TABUA NAO APARELHADA *2,5 X 30* CM, EM MACARANDUBA, ANGELIM OU EQUIVALENTE DA REGIAO - BRUTA	Material	M	1,0080000	33,93	34,20		
					MO sem LS =>	23,95	LS =>	0,00	MO com LS =>	23,95
					Valor do BDI =>	19,88	Valor com BDI =>		99,48	
3.2.2	Código	Banco	Descrição	Tipo	Und	Quant.	Valor Unit	Total		

Minha Empresa
CNPJ:

Composição	92916	SINAPI	ARMAÇÃO DE ESTRUTURAS DE CONCRETO ARMADO, EXCETO VIGAS, PILARES, LAJES E FUNDAÇÕES, UTILIZANDO AÇO CA-50 DE 6,3 MM - MONTAGEM AF_12/2015	FUES - FUNDAÇÕES E ESTRUTURAS	KG	1,0000000	16,56	16,56		
Composição Auxiliar	92792	SINAPI	CORTE E DOBRA DE AÇO CA-50, DIÂMETRO DE 6,3 MM, UTILIZADO EM ESTRUTURAS DIVERSAS, EXCETO LAJES. AF_12/2015	FUES - FUNDAÇÕES E ESTRUTURAS	KG	1,0000000	12,17	12,17		
Composição Auxiliar	88238	SINAPI	AJUDANTE DE ARMADOR COM ENCARGOS COMPLEMENTARES	SEDI - SERVIÇOS DIVERSOS	H	0,0218000	17,81	0,38		
Composição Auxiliar	88245	SINAPI	ARMADOR COM ENCARGOS COMPLEMENTARES	SEDI - SERVIÇOS DIVERSOS	H	0,1330000	23,94	3,18		
Insumo	00043132	SINAPI	ARAME RECOZIDO 16 BWG, D = 1,65 MM (0,016 KG/M) OU 18 BWG, D = 1,25 MM (0,01 KG/M)	Material	KG	0,0250000	25,85	0,64		
Insumo	00039017	SINAPI	ESPACADOR / DISTANCIADOR CIRCULAR COM ENTRADA LATERAL, EM PLASTICO, PARA VERGALHAO *4,2 A 12,5* MM, COBRIMENTO 20 MM	Material	UN	0,9700000	0,20	0,19		
					MO sem LS =>	3,09	LS =>	0,00	MO com LS =>	3,09
					Valor do BDI =>	4,13			Valor com BDI =>	20,69

3.2.3	Código	Banco	Descrição	Tipo	Und	Quant.	Valor Unit	Total		
Composição	92917	SINAPI	ARMAÇÃO DE ESTRUTURAS DE CONCRETO ARMADO, EXCETO VIGAS, PILARES, LAJES E FUNDAÇÕES, UTILIZANDO AÇO CA-50 DE 8,0 MM - MONTAGEM AF_12/2015	FUES - FUNDAÇÕES E ESTRUTURAS	KG	1,0000000	15,56	15,56		
Composição Auxiliar	92793	SINAPI	CORTE E DOBRA DE AÇO CA-50, DIÂMETRO DE 8,0 MM, UTILIZADO EM ESTRUTURAS DIVERSAS, EXCETO LAJES. AF_12/2015	FUES - FUNDAÇÕES E ESTRUTURAS	KG	1,0000000	12,13	12,13		
Composição Auxiliar	88238	SINAPI	AJUDANTE DE ARMADOR COM ENCARGOS COMPLEMENTARES	SEDI - SERVIÇOS DIVERSOS	H	0,0162000	17,81	0,28		
Composição Auxiliar	88245	SINAPI	ARMADOR COM ENCARGOS COMPLEMENTARES	SEDI - SERVIÇOS DIVERSOS	H	0,0993000	23,94	2,37		
Insumo	00043132	SINAPI	ARAME RECOZIDO 16 BWG, D = 1,65 MM (0,016 KG/M) OU 18 BWG, D = 1,25 MM (0,01 KG/M)	Material	KG	0,0250000	25,85	0,64		
Insumo	00039017	SINAPI	ESPACADOR / DISTANCIADOR CIRCULAR COM ENTRADA LATERAL, EM PLASTICO, PARA VERGALHAO *4,2 A 12,5* MM, COBRIMENTO 20 MM	Material	UN	0,7430000	0,20	0,14		
					MO sem LS =>	2,15	LS =>	0,00	MO com LS =>	2,15
					Valor do BDI =>	3,88			Valor com BDI =>	19,44

3.2.4	Código	Banco	Descrição	Tipo	Und	Quant.	Valor Unit	Total
Composição	92919	SINAPI	ARMAÇÃO DE ESTRUTURAS DE CONCRETO ARMADO, EXCETO VIGAS, PILARES, LAJES E FUNDAÇÕES, UTILIZANDO AÇO CA-50 DE 10,0 MM - MONTAGEM AF_12/2015	FUES - FUNDAÇÕES E ESTRUTURAS	KG	1,0000000	13,92	13,92
Composição Auxiliar	92794	SINAPI	CORTE E DOBRA DE AÇO CA-50, DIÂMETRO DE 10,0 MM, UTILIZADO EM ESTRUTURAS DIVERSAS, EXCETO LAJES. AF_12/2015	FUES - FUNDAÇÕES E ESTRUTURAS	KG	1,0000000	11,20	11,20
Composição Auxiliar	88238	SINAPI	AJUDANTE DE ARMADOR COM ENCARGOS COMPLEMENTARES	SEDI - SERVIÇOS DIVERSOS	H	0,0121000	17,81	0,21
Composição Auxiliar	88245	SINAPI	ARMADOR COM ENCARGOS COMPLEMENTARES	SEDI - SERVIÇOS DIVERSOS	H	0,0743000	23,94	1,77
Insumo	00043132	SINAPI	ARAME RECOZIDO 16 BWG, D = 1,65 MM (0,016 KG/M) OU 18 BWG, D = 1,25 MM (0,01 KG/M)	Material	KG	0,0250000	25,85	0,64

Minha Empresa
CNPJ:

Insumo	00039017	SINAPI	ESPACADOR / DISTANCIADOR CIRCULAR COM ENTRADA LATERAL, EM PLASTICO, PARA VERGALHAO *4,2 A 12,5* MM, COBRIMENTO 20 MM	Material	UN	0,5430000	0,20	0,10	
				MO sem LS =>		1,53	LS =>	0,00 MO com LS =>	1,53
				Valor do BDI =>		3,47	Valor com BDI =>		17,39

3.2.5	Código	Banco	Descrição	Tipo	Und	Quant.	Valor Unit	Total	
Composição	92915	SINAPI	ARMAÇÃO DE ESTRUTURAS DE CONCRETO ARMADO, EXCETO VIGAS, PILARES, LAJES E FUNDAÇÕES, UTILIZANDO AÇO CA-60 DE 5,0 MM - MONTAGEM AF_12/2015	FUES - FUNDAÇÕES E ESTRUTURAS	KG	1,0000000	17,51	17,51	
Composição Auxiliar	92791	SINAPI	CORTE E DOBRA DE AÇO CA-60, DIÂMETRO DE 5,0 MM, UTILIZADO EM ESTRUTURAS DIVERSAS, EXCETO LAJES. AF_12/2015	FUES - FUNDAÇÕES E ESTRUTURAS	KG	1,0000000	11,97	11,97	
Composição Auxiliar	88238	SINAPI	AJUDANTE DE ARMADOR COM ENCARGOS COMPLEMENTARES	SEDI - SERVIÇOS DIVERSOS	H	0,0285000	17,81	0,50	
Composição Auxiliar	88245	SINAPI	ARMADOR COM ENCARGOS COMPLEMENTARES	SEDI - SERVIÇOS DIVERSOS	H	0,1743000	23,94	4,17	
Insumo	00043132	SINAPI	ARAME RECOZIDO 16 BWG, D = 1,65 MM (0,016 KG/M) OU 18 BWG, D = 1,25 MM (0,01 KG/M)	Material	KG	0,0250000	25,85	0,64	
Insumo	00039017	SINAPI	ESPACADOR / DISTANCIADOR CIRCULAR COM ENTRADA LATERAL, EM PLASTICO, PARA VERGALHAO *4,2 A 12,5* MM, COBRIMENTO 20 MM	Material	UN	1,1900000	0,20	0,23	
				MO sem LS =>		4,44	LS =>	0,00 MO com LS =>	4,44
				Valor do BDI =>		4,37	Valor com BDI =>		21,88

3.2.6	Código	Banco	Descrição	Tipo	Und	Quant.	Valor Unit	Total	
Composição	96557	SINAPI	CONCRETAGEM DE BLOCOS DE COROAMENTO E VIGAS BALDRAMES, FCK 30 MPA, COM USO DE BOMBA -LANÇAMENTO, ADENSAMENTO E ACABAMENTO AF_06/2017	FUES - FUNDAÇÕES E ESTRUTURAS	m³	1,0000000	556,67	556,67	
Composição Auxiliar	90586	SINAPI	VIBRADOR DE IMERSÃO, DIÂMETRO DE PONTEIRA 45MM, MOTOR ELÉTRICO TRIFÁSICO POTÊNCIA DE 2 CV - CHP DIURNO. AF_06/2015	CHOR - CUSTOS HORÁRIOS DE MÁQUINAS E EQUIPAMENTOS	CHP	0,0880000	1,19	0,10	
Composição Auxiliar	90587	SINAPI	VIBRADOR DE IMERSÃO, DIÂMETRO DE PONTEIRA 45MM, MOTOR ELÉTRICO TRIFÁSICO POTÊNCIA DE 2 CV - CHI DIURNO. AF_06/2015	CHOR - CUSTOS HORÁRIOS DE MÁQUINAS E EQUIPAMENTOS	CHI	0,0930000	0,44	0,04	
Composição Auxiliar	88316	SINAPI	SERVENTE COM ENCARGOS COMPLEMENTARES	SEDI - SERVIÇOS DIVERSOS	H	0,5440000	17,97	9,77	
Composição Auxiliar	88309	SINAPI	PEDREIRO COM ENCARGOS COMPLEMENTARES	SEDI - SERVIÇOS DIVERSOS	H	0,3630000	24,06	8,73	
Insumo	00001525	SINAPI	CONCRETO USINADO BOMBEAVEL, CLASSE DE RESISTENCIA C30, COM BRITA 0 E 1, SLUMP = 100 +/- 20 MM, INCLUI SERVICO DE BOMBEAMENTO (NBR 8953)	Material	m³	1,1500000	467,86	538,03	
				MO sem LS =>		11,55	LS =>	0,00 MO com LS =>	11,55
				Valor do BDI =>		139,05	Valor com BDI =>		695,72

3.3.1	Código	Banco	Descrição	Tipo	Und	Quant.	Valor Unit	Total
Composição	96535	SINAPI	FABRICAÇÃO, MONTAGEM E DESMONTAGEM DE FÔRMA PARA SAPATA, EM MADEIRA SERRADA, E=25 MM, 4 UTILIZAÇÕES. AF_06/2017	FUES - FUNDAÇÕES E ESTRUTURAS	m²	1,0000000	148,39	148,39

Minha Empresa
CNPJ:

Composição Auxiliar	91692	SINAPI	SERRA CIRCULAR DE BANCADA COM MOTOR ELÉTRICO POTÊNCIA DE 5HP, COM COIFA PARA DISCO 10" - CHP DIURNO. AF_08/2015	CHOR - CUSTOS HORÁRIOS DE MÁQUINAS E EQUIPAMENTOS	CHP	0,0790000	29,04	2,29
Composição Auxiliar	91693	SINAPI	SERRA CIRCULAR DE BANCADA COM MOTOR ELÉTRICO POTÊNCIA DE 5HP, COM COIFA PARA DISCO 10" - CHI DIURNO. AF_08/2015	CHOR - CUSTOS HORÁRIOS DE MÁQUINAS E EQUIPAMENTOS	CHI	0,0390000	27,82	1,08
Composição Auxiliar	88239	SINAPI	AJUDANTE DE CARPINTEIRO COM ENCARGOS COMPLEMENTARES	SEDI - SERVIÇOS DIVERSOS	H	1,0860000	17,71	19,23
Composição Auxiliar	88262	SINAPI	CARPINTEIRO DE FORMAS COM ENCARGOS COMPLEMENTARES	SEDI - SERVIÇOS DIVERSOS	H	2,7690000	23,82	65,95
Insumo	00002692	SINAPI	DESMOLDANTE PROTETOR PARA FORMAS DE MADEIRA, DE BASE OLEOSA EMULSIONADA EM AGUA	Material	L	0,0170000	6,30	0,10
Insumo	00005074	SINAPI	PREGO DE AÇO POLIDO COM CABECA 15 X 18 (1 1/2 X 13)	Material	KG	0,0160000	24,90	0,39
Insumo	00040304	SINAPI	PREGO DE AÇO POLIDO COM CABECA DUPLA 17 X 27 (2 1/2 X 11)	Material	KG	0,0100000	27,43	0,27
Insumo	00005073	SINAPI	PREGO DE AÇO POLIDO COM CABECA 17 X 24 (2 1/4 X 11)	Material	KG	0,0470000	22,65	1,06
Insumo	00004517	SINAPI	SARRAFO *2,5 X 7,5* CM EM PINUS, MISTA OU EQUIVALENTE DA REGIAO - BRUTA	Material	M	4,6120000	3,18	14,66
Insumo	00006189	SINAPI	TABUA NAO APARELHADA *2,5 X 30* CM, EM MACARANDUBA, ANGELIM OU EQUIVALENTE DA REGIAO - BRUTA	Material	M	1,2780000	33,93	43,36

MO sem LS => 58,32 LS => 0,00 MO com LS => 58,32
Valor do BDI => 37,06 Valor com BDI => 185,45

3.3.2	Código	Banco	Descrição	Tipo	Und	Quant.	Valor Unit	Total
Composição	92919	SINAPI	ARMAÇÃO DE ESTRUTURAS DE CONCRETO ARMADO, EXCETO VIGAS, PILARES, LAJES E FUNDAÇÕES, UTILIZANDO AÇO CA-50 DE 10,0 MM - MONTAGEM AF_12/2015	FUES - FUNDAÇÕES E ESTRUTURAS	KG	1,0000000	13,92	13,92
Composição Auxiliar	92794	SINAPI	CORTE E DOBRA DE AÇO CA-50, DIÂMETRO DE 10,0 MM, UTILIZADO EM ESTRUTURAS DIVERSAS, EXCETO LAJES. AF_12/2015	FUES - FUNDAÇÕES E ESTRUTURAS	KG	1,0000000	11,20	11,20
Composição Auxiliar	88238	SINAPI	AJUDANTE DE ARMADOR COM ENCARGOS COMPLEMENTARES	SEDI - SERVIÇOS DIVERSOS	H	0,0121000	17,81	0,21
Composição Auxiliar	88245	SINAPI	ARMADOR COM ENCARGOS COMPLEMENTARES	SEDI - SERVIÇOS DIVERSOS	H	0,0743000	23,94	1,77
Insumo	00043132	SINAPI	ARAME RECOZIDO 16 BWG, D = 1,65 MM (0,016 KG/M) OU 18 BWG, D = 1,25 MM (0,01 KG/M)	Material	KG	0,0250000	25,85	0,64
Insumo	00039017	SINAPI	ESPAÇADOR / DISTANCIADOR CIRCULAR COM ENTRADA LATERAL, EM PLASTICO, PARA VERGALHAO *4,2 A 12,5* MM, COBRIMENTO 20 MM	Material	UN	0,5430000	0,20	0,10

MO sem LS => 1,53 LS => 0,00 MO com LS => 1,53
Valor do BDI => 3,47 Valor com BDI => 17,39

3.3.3	Código	Banco	Descrição	Tipo	Und	Quant.	Valor Unit	Total
Composição	92915	SINAPI	ARMAÇÃO DE ESTRUTURAS DE CONCRETO ARMADO, EXCETO VIGAS, PILARES, LAJES E FUNDAÇÕES, UTILIZANDO AÇO CA-60 DE 5,0 MM - MONTAGEM AF_12/2015	FUES - FUNDAÇÕES E ESTRUTURAS	KG	1,0000000	17,51	17,51

Minha Empresa
CNPJ:

Composição Auxiliar	92791	SINAPI	CORTE E DOBRA DE AÇO CA-60, DIÂMETRO DE 5,0 MM, UTILIZADO EM ESTRUTURAS DIVERSAS, EXCETO LAJES. AF_12/2015	FUES - FUNDAÇÕES E ESTRUTURAS	KG	1,0000000	11,97	11,97		
Composição Auxiliar	88238	SINAPI	AJUDANTE DE ARMADOR COM ENCARGOS COMPLEMENTARES	SEDI - SERVIÇOS DIVERSOS	H	0,0285000	17,81	0,50		
Composição Auxiliar	88245	SINAPI	ARMADOR COM ENCARGOS COMPLEMENTARES	SEDI - SERVIÇOS DIVERSOS	H	0,1743000	23,94	4,17		
Insumo	00043132	SINAPI	ARAME RECOZIDO 16 BWG, D = 1,65 MM (0,016 KG/M) OU 18 BWG, D = 1,25 MM (0,01 KG/M)	Material	KG	0,0250000	25,85	0,64		
Insumo	00039017	SINAPI	ESPACADOR / DISTANCIADOR CIRCULAR COM ENTRADA LATERAL, EM PLASTICO, PARA VERGALHAO *4,2 A 12,5* MM, COBRIMENTO 20 MM	Material	UN	1,1900000	0,20	0,23		
					MO sem LS =>	4,44	LS =>	0,00	MO com LS =>	4,44
					Valor do BDI =>	4,37	Valor com BDI =>		21,88	

3.3.4	Código	Banco	Descrição	Tipo	Und	Quant.	Valor Unit	Total		
Composição	96558	SINAPI	CONCRETAGEM DE SAPATAS, FCK 30 MPA, COM USO DE BOMBA – LANÇAMENTO, ADENSAMENTO E ACABAMENTO. AF_11/2016	FUES - FUNDAÇÕES E ESTRUTURAS	m³	1,0000000	563,37	563,37		
Composição Auxiliar	90586	SINAPI	VIBRADOR DE IMERSÃO, DIÂMETRO DE PONTEIRA 45MM, MOTOR ELÉTRICO TRIFÁSICO POTÊNCIA DE 2 CV - CHP DIURNO. AF_06/2015	CHOR - CUSTOS HORÁRIOS DE MÁQUINAS E EQUIPAMENTOS	CHP	0,1200000	1,19	0,14		
Composição Auxiliar	90587	SINAPI	VIBRADOR DE IMERSÃO, DIÂMETRO DE PONTEIRA 45MM, MOTOR ELÉTRICO TRIFÁSICO POTÊNCIA DE 2 CV - CHI DIURNO. AF_06/2015	CHOR - CUSTOS HORÁRIOS DE MÁQUINAS E EQUIPAMENTOS	CHI	0,1260000	0,44	0,05		
Composição Auxiliar	88316	SINAPI	SERVENTE COM ENCARGOS COMPLEMENTARES	SEDI - SERVIÇOS DIVERSOS	H	0,7400000	17,97	13,29		
Composição Auxiliar	88309	SINAPI	PEDREIRO COM ENCARGOS COMPLEMENTARES	SEDI - SERVIÇOS DIVERSOS	H	0,4930000	24,06	11,86		
Insumo	00001525	SINAPI	CONCRETO USINADO BOMBEAVEL, CLASSE DE RESISTENCIA C30, COM BRITA 0 E 1, SLUMP = 100 +/- 20 MM, INCLUI SERVICO DE BOMBEAMENTO (NBR 8953)	Material	m³	1,1500000	467,86	538,03		
					MO sem LS =>	15,71	LS =>	0,00	MO com LS =>	15,71
					Valor do BDI =>	140,72	Valor com BDI =>		704,09	

3.3.5	Código	Banco	Descrição	Tipo	Und	Quant.	Valor Unit	Total
Composição	101175	SINAPI	ESTACA BROCA DE CONCRETO, DIÂMETRO DE 30CM, ESCAVAÇÃO MANUAL COM TRADO CONCHA, COM ARMADURA DE ARRANQUE. AF_05/2020	FUES - FUNDAÇÕES E ESTRUTURAS	M	1,0000000	108,60	108,60
Composição Auxiliar	94970	SINAPI	CONCRETO FCK = 20MPA, TRAÇO 1:2,7:3 (EM MASSA SECA DE CIMENTO/ AREIA MÉDIA/ BRITA 1) - PREPARO MECÂNICO COM BETONEIRA 600 L. AF_05/2021	FUES - FUNDAÇÕES E ESTRUTURAS	m³	0,0860000	439,50	37,79
Composição Auxiliar	92795	SINAPI	CORTE E DOBRA DE AÇO CA-50, DIÂMETRO DE 12,5 MM, UTILIZADO EM ESTRUTURAS DIVERSAS, EXCETO LAJES. AF_12/2015	FUES - FUNDAÇÕES E ESTRUTURAS	KG	2,1230000	9,60	20,38
Composição Auxiliar	88309	SINAPI	PEDREIRO COM ENCARGOS COMPLEMENTARES	SEDI - SERVIÇOS DIVERSOS	H	1,1030000	24,06	26,53
Composição Auxiliar	88316	SINAPI	SERVENTE COM ENCARGOS COMPLEMENTARES	SEDI - SERVIÇOS DIVERSOS	H	1,3300000	17,97	23,90

Minha Empresa
CNPJ:

MO sem LS => 35,63 LS => 0,00 MO com LS => 35,63

Valor do BDI => 27,12 Valor com BDI => 135,72

4.1.1	Código	Banco	Descrição	Tipo	Und	Quant.	Valor Unit	Total
Composição	92471	SINAPI	MONTAGEM E DESMONTAGEM DE FÔRMA DE VIGA, ESCORAMENTO COM GARFO DE MADEIRA, PÉ-DIREITO SIMPLES, EM CHAPA DE MADEIRA PLASTIFICADA, 12 UTILIZAÇÕES. AF_09/2020	FUES - FUNDAÇÕES E ESTRUTURAS	m²	1,0000000	89,34	89,34
Composição	92272	SINAPI	FABRICAÇÃO DE ESCORAS DE VIGA DO TIPO GARFO, EM MADEIRA. AF_09/2020	FUES - FUNDAÇÕES E ESTRUTURAS	M	0,9310000	38,79	36,11
Auxiliar	92266	SINAPI	FABRICAÇÃO DE FÔRMA PARA VIGAS, EM CHAPA DE MADEIRA COMPENSADA PLASTIFICADA. E = 18 MM. AF_09/2020	FUES - FUNDAÇÕES E ESTRUTURAS	m²	0,1480000	160,89	23,81
Auxiliar	88239	SINAPI	AJUDANTE DE CARPINTEIRO COM ENCARGOS COMPLEMENTARES	SEDI - SERVIÇOS DIVERSOS	H	0,1390000	17,71	2,46
Auxiliar	88262	SINAPI	CARPINTEIRO DE FORMAS COM ENCARGOS COMPLEMENTARES	SEDI - SERVIÇOS DIVERSOS	H	0,7550000	23,82	17,98
Composição	00002692	SINAPI	DESMOLDANTE PROTETOR PARA FORMAS DE MADEIRA, DE BASE OLEOSA EMULSIONADA EM AGUA	Material	L	0,0040000	6,30	0,02
Auxiliar	00040304	SINAPI	PREGO DE AÇO POLIDO COM CABECA DUPLA 17 X 27 (2 1/2 X 11)	Material	KG	0,0490000	27,43	1,34
Composição	00006193	SINAPI	TABUA NAO APARELHADA *2,5 X 20* CM, EM MACARANDUBA, ANGELIM OU EQUIVALENTE DA REGIAO - BRUTA	Material	M	0,3280000	23,24	7,62

MO sem LS => 20,32 LS => 0,00 MO com LS => 20,32

Valor do BDI => 22,31 Valor com BDI => 111,65

4.1.2	Código	Banco	Descrição	Tipo	Und	Quant.	Valor Unit	Total
Composição	92776	SINAPI	ARMAÇÃO DE PILAR OU VIGA DE UMA ESTRUTURA CONVENCIONAL DE CONCRETO ARMADO EM UMA EDIFICAÇÃO TÉRREA OU SOBRADO UTILIZANDO AÇO CA-50 DE 6,3 MM - MONTAGEM. AF_12/2015	FUES - FUNDAÇÕES E ESTRUTURAS	KG	1,0000000	17,59	17,59
Composição	92792	SINAPI	CORTE E DOBRA DE AÇO CA-50, DIÂMETRO DE 6,3 MM, UTILIZADO EM ESTRUTURAS DIVERSAS, EXCETO LAJES. AF_12/2015	FUES - FUNDAÇÕES E ESTRUTURAS	KG	1,0000000	12,17	12,17
Auxiliar	88238	SINAPI	AJUDANTE DE ARMADOR COM ENCARGOS COMPLEMENTARES	SEDI - SERVIÇOS DIVERSOS	H	0,0280000	17,81	0,49
Auxiliar	88245	SINAPI	ARMADOR COM ENCARGOS COMPLEMENTARES	SEDI - SERVIÇOS DIVERSOS	H	0,1713000	23,94	4,10
Composição	00043132	SINAPI	ARAME RECOZIDO 16 BWG, D = 1,65 MM (0,016 KG/M) OU 18 BWG, D = 1,25 MM (0,01 KG/M)	Material	KG	0,0250000	25,85	0,64
Auxiliar	00039017	SINAPI	ESPACADOR / DISTANCIADOR CIRCULAR COM ENTRADA LATERAL, EM PLASTICO, PARA VERGALHAO *4,2 A 12,5* MM, COBRIMENTO 20 MM	Material	UN	0,9700000	0,20	0,19

MO sem LS => 3,78 LS => 0,00 MO com LS => 3,78

Valor do BDI => 4,39 Valor com BDI => 21,98

4.1.3	Código	Banco	Descrição	Tipo	Und	Quant.	Valor Unit	Total
-------	--------	-------	-----------	------	-----	--------	------------	-------

Minha Empresa
CNPJ:

Composição	92777	SINAPI	ARMAÇÃO DE PILAR OU VIGA DE UMA ESTRUTURA CONVENCIONAL DE CONCRETO ARMADO EM UMA EDIFICAÇÃO TÉRREA OU SOBRADO UTILIZANDO AÇO CA-50 DE 8,0 MM - MONTAGEM. AF_12/2015	FUES - FUNDAÇÕES E ESTRUTURAS	KG	1,0000000	16,33	16,33		
Composição Auxiliar	92793	SINAPI	CORTE E DOBRA DE AÇO CA-50, DIÂMETRO DE 8,0 MM, UTILIZADO EM ESTRUTURAS DIVERSAS, EXCETO LAJES. AF_12/2015	FUES - FUNDAÇÕES E ESTRUTURAS	KG	1,0000000	12,13	12,13		
Composição Auxiliar	88238	SINAPI	AJUDANTE DE ARMADOR COM ENCARGOS COMPLEMENTARES	SEDI - SERVIÇOS DIVERSOS	H	0,0209000	17,81	0,37		
Composição Auxiliar	88245	SINAPI	ARMADOR COM ENCARGOS COMPLEMENTARES	SEDI - SERVIÇOS DIVERSOS	H	0,1278000	23,94	3,05		
Insumo	00043132	SINAPI	ARAME RECOZIDO 16 BWG, D = 1,65 MM (0,016 KG/M) OU 18 BWG, D = 1,25 MM (0,01 KG/M)	Material	KG	0,0250000	25,85	0,64		
Insumo	00039017	SINAPI	ESPACADOR / DISTANCIADOR CIRCULAR COM ENTRADA LATERAL, EM PLASTICO, PARA VERGALHAO *4,2 A 12,5* MM, COBRIMENTO 20 MM	Material	UN	0,7430000	0,20	0,14		
					MO sem LS =>	2,67	LS =>	0,00	MO com LS =>	2,67
					Valor do BDI =>	4,07	Valor com BDI =>		20,40	

4.1.4	Código	Banco	Descrição	Tipo	Und	Quant.	Valor Unit	Total		
Composição	92778	SINAPI	ARMAÇÃO DE PILAR OU VIGA DE UMA ESTRUTURA CONVENCIONAL DE CONCRETO ARMADO EM UMA EDIFICAÇÃO TÉRREA OU SOBRADO UTILIZANDO AÇO CA-50 DE 10,0 MM - MONTAGEM. AF_12/2015	FUES - FUNDAÇÕES E ESTRUTURAS	KG	1,0000000	14,49	14,49		
Composição Auxiliar	92794	SINAPI	CORTE E DOBRA DE AÇO CA-50, DIÂMETRO DE 10,0 MM, UTILIZADO EM ESTRUTURAS DIVERSAS, EXCETO LAJES. AF_12/2015	FUES - FUNDAÇÕES E ESTRUTURAS	KG	1,0000000	11,20	11,20		
Composição Auxiliar	88238	SINAPI	AJUDANTE DE ARMADOR COM ENCARGOS COMPLEMENTARES	SEDI - SERVIÇOS DIVERSOS	H	0,0156000	17,81	0,27		
Composição Auxiliar	88245	SINAPI	ARMADOR COM ENCARGOS COMPLEMENTARES	SEDI - SERVIÇOS DIVERSOS	H	0,0956000	23,94	2,28		
Insumo	00043132	SINAPI	ARAME RECOZIDO 16 BWG, D = 1,65 MM (0,016 KG/M) OU 18 BWG, D = 1,25 MM (0,01 KG/M)	Material	KG	0,0250000	25,85	0,64		
Insumo	00039017	SINAPI	ESPACADOR / DISTANCIADOR CIRCULAR COM ENTRADA LATERAL, EM PLASTICO, PARA VERGALHAO *4,2 A 12,5* MM, COBRIMENTO 20 MM	Material	UN	0,5430000	0,20	0,10		
					MO sem LS =>	1,90	LS =>	0,00	MO com LS =>	1,90
					Valor do BDI =>	3,61	Valor com BDI =>		18,10	

4.1.5	Código	Banco	Descrição	Tipo	Und	Quant.	Valor Unit	Total
Composição	92775	SINAPI	ARMAÇÃO DE PILAR OU VIGA DE UMA ESTRUTURA CONVENCIONAL DE CONCRETO ARMADO EM UMA EDIFICAÇÃO TÉRREA OU SOBRADO UTILIZANDO AÇO CA-60 DE 5,0 MM - MONTAGEM. AF_12/2015	FUES - FUNDAÇÕES E ESTRUTURAS	KG	1,0000000	18,86	18,86
Composição Auxiliar	92791	SINAPI	CORTE E DOBRA DE AÇO CA-60, DIÂMETRO DE 5,0 MM, UTILIZADO EM ESTRUTURAS DIVERSAS, EXCETO LAJES. AF_12/2015	FUES - FUNDAÇÕES E ESTRUTURAS	KG	1,0000000	11,97	11,97
Composição Auxiliar	88238	SINAPI	AJUDANTE DE ARMADOR COM ENCARGOS COMPLEMENTARES	SEDI - SERVIÇOS DIVERSOS	H	0,0367000	17,81	0,65

Minha Empresa
CNPJ:

Composição Auxiliar Insumo	88245	SINAPI	ARMADOR COM ENCARGOS COMPLEMENTARES	SEDI - SERVIÇOS DIVERSOS	H	0,2245000	23,94	5,37	
Insumo	00043132	SINAPI	ARAME RECOZIDO 16 BWG, D = 1,65 MM (0,016 KG/M) OU 18 BWG, D = 1,25 MM (0.01 KG/M)	Material	KG	0,0250000	25,85	0,64	
Insumo	00039017	SINAPI	ESPACADOR / DISTANCIADOR CIRCULAR COM ENTRADA LATERAL, EM PLASTICO, PARA VERGALHAO *4,2 A 12,5* MM, COBRIMENTO 20 MM	Material	UN	1,1900000	0,20	0,23	
				MO sem LS =>		5,33	LS =>	0,00 MO com LS =>	5,33
				Valor do BDI =>		4,71	Valor com BDI =>		23,57

4.1.6	Código	Banco	Descrição	Tipo	Und	Quant.	Valor Unit	Total	
Composição	102482	SINAPI	CONCRETO FCK = 25MPA, TRAÇO 1:2,2:2,5 (EM MASSA SECA DE CIMENTO/ AREIA MÉDIA/ SEIXO ROLADO) - PREPARO MECÂNICO COM BETONEIRA 600 L AF_05/2021	FUES - FUNDAÇÕES E ESTRUTURAS	m³	1,0000000	590,93	590,93	
Composição Auxiliar	89225	SINAPI	BETONEIRA CAPACIDADE NOMINAL DE 600 L, CAPACIDADE DE MISTURA 360 L, MOTOR ELÉTRICO TRIFÁSICO POTÊNCIA DE 4 CV, SEM CARREGADOR - CHP DIURNO. AF_11/2014	CHOR - CUSTOS HORÁRIOS DE MÁQUINAS E EQUIPAMENTOS	CHP	0,6472000	5,16	3,33	
Composição Auxiliar	89226	SINAPI	BETONEIRA CAPACIDADE NOMINAL DE 600 L, CAPACIDADE DE MISTURA 360 L, MOTOR ELÉTRICO TRIFÁSICO POTÊNCIA DE 4 CV, SEM CARREGADOR - CHI DIURNO. AF_11/2014	CHOR - CUSTOS HORÁRIOS DE MÁQUINAS E EQUIPAMENTOS	CHI	0,6102000	1,52	0,92	
Composição Auxiliar	88316	SINAPI	SERVENTE COM ENCARGOS COMPLEMENTARES	SEDI - SERVIÇOS DIVERSOS	H	1,9950000	17,97	35,85	
Composição Auxiliar	88377	SINAPI	OPERADOR DE BETONEIRA ESTACIONÁRIA/MISTURADOR COM ENCARGOS COMPLEMENTARES	SEDI - SERVIÇOS DIVERSOS	H	1,2574000	23,03	28,95	
Insumo	00000370	SINAPI	AREIA MEDIA - POSTO JAZIDA/FORNECEDOR (RETIRADO NA JAZIDA, SEM TRANSPORTE)	Material	m³	0,7327000	97,52	71,45	
Insumo	00001379	SINAPI	CIMENTO PORTLAND COMPOSTO CP II-32	Material	KG	384,2609000	0,76	292,03	
Insumo	00004734	SINAPI	SEIXO ROLADO PARA APLICACAO EM CONCRETO (POSTO PEDREIRA/FORNECEDOR. SEM FRETE)	Material	m³	0,5930000	267,13	158,40	
				MO sem LS =>		41,23	LS =>	0,00 MO com LS =>	41,23
				Valor do BDI =>		147,61	Valor com BDI =>		738,54

4.2.1	Código	Banco	Descrição	Tipo	Und	Quant.	Valor Unit	Total
Composição	92419	SINAPI	MONTAGEM E DESMONTAGEM DE FÔRMA DE PILARES RETANGULARES E ESTRUTURAS SIMILARES, PÉ-DIREITO SIMPLES, EM CHAPA DE MADEIRA COMPENSADA RESINADA, 4 UTILIZAÇÕES. AF_09/2020	FUES - FUNDAÇÕES E ESTRUTURAS	m²	1,0000000	78,56	78,56
Composição Auxiliar	92263	SINAPI	FABRICAÇÃO DE FÔRMA PARA PILARES E ESTRUTURAS SIMILARES, EM CHAPA DE MADEIRA COMPENSADA RESINADA, E = 17 MM. AF_09/2020	FUES - FUNDAÇÕES E ESTRUTURAS	m²	0,2630000	165,26	43,46
Composição Auxiliar	88239	SINAPI	AJUDANTE DE CARPINTEIRO COM ENCARGOS COMPLEMENTARES	SEDI - SERVIÇOS DIVERSOS	H	0,1590000	17,71	2,81
Composição Auxiliar	88262	SINAPI	CARPINTEIRO DE FORMAS COM ENCARGOS COMPLEMENTARES	SEDI - SERVIÇOS DIVERSOS	H	0,8660000	23,82	20,62
Insumo	00002692	SINAPI	DESMOLDANTE PROTETOR PARA FORMAS DE MADEIRA, DE BASE OLEOSA EMULSIONADA EM AGUA	Material	L	0,0100000	6,30	0,06

Minha Empresa
CNPJ:

Insumo	00040271	SINAPI	LOCACAO DE APRUMADOR METALICO DE PILAR, COM ALTURA E ANGULO REGULAVEIS, EXTENSAO DE *1,50* A *2,80* M	Equipamento	MES	0,1960000	10,07	1,97	
Insumo	00040287	SINAPI	LOCACAO DE BARRA DE ANCORAGEM DE 0,80 A 1,20 M DE EXTENSAO, COM ROSCA DE 5/8", INCLUINDO PORCA E FLANGE	Equipamento	MES	0,7850000	3,87	3,03	
Insumo	00040275	SINAPI	LOCACAO DE VIGA SANDUICHE METALICA VAZADA PARA TRAVAMENTO DE PILARES, ALTURA DE *8* CM, LARGURA DE *6* CM E EXTENSAO DE 2 M	Equipamento	MES	0,3930000	15,50	6,09	
Insumo	00040304	SINAPI	PREGO DE ACO POLIDO COM CABECA DUPLA 17 X 27 (2 1/2 X 11)	Material	KG	0,0190000	27,43	0,52	
				MO sem LS =>		22,98	LS =>	0,00 MO com LS =>	22,98
				Valor do BDI =>		19,62		Valor com BDI =>	98,18

4.2.2	Código	Banco	Descrição	Tipo	Und	Quant.	Valor Unit	Total	
Composição	92919	SINAPI	ARMAÇÃO DE ESTRUTURAS DE CONCRETO ARMADO, EXCETO VIGAS, PILARES, LAJES E FUNDAÇÕES, UTILIZANDO AÇO CA-50 DE 10,0 MM - MONTAGEM AF_12/2015	FUES - FUNDAÇÕES E ESTRUTURAS	KG	1,0000000	13,92	13,92	
Composição Auxiliar	92794	SINAPI	CORTE E DOBRA DE AÇO CA-50, DIÂMETRO DE 10,0 MM, UTILIZADO EM ESTRUTURAS DIVERSAS, EXCETO LAJES. AF_12/2015	FUES - FUNDAÇÕES E ESTRUTURAS	KG	1,0000000	11,20	11,20	
Composição Auxiliar	88238	SINAPI	AJUDANTE DE ARMADOR COM ENCARGOS COMPLEMENTARES	SEDI - SERVIÇOS DIVERSOS	H	0,0121000	17,81	0,21	
Composição Auxiliar	88245	SINAPI	ARMADOR COM ENCARGOS COMPLEMENTARES	SEDI - SERVIÇOS DIVERSOS	H	0,0743000	23,94	1,77	
Insumo	00043132	SINAPI	ARAME RECOZIDO 16 BWG, D = 1,65 MM (0,016 KG/M) OU 18 BWG, D = 1,25 MM (0,01 KG/M)	Material	KG	0,0250000	25,85	0,64	
Insumo	00039017	SINAPI	ESPACADOR / DISTANCIADOR CIRCULAR COM ENTRADA LATERAL, EM PLASTICO, PARA VERGALHAO *4,2 A 12,5* MM, COBRIMENTO 20 MM	Material	UN	0,5430000	0,20	0,10	
				MO sem LS =>		1,53	LS =>	0,00 MO com LS =>	1,53
				Valor do BDI =>		3,47		Valor com BDI =>	17,39

4.2.3	Código	Banco	Descrição	Tipo	Und	Quant.	Valor Unit	Total
Composição	92921	SINAPI	ARMAÇÃO DE ESTRUTURAS DE CONCRETO ARMADO, EXCETO VIGAS, PILARES, LAJES E FUNDAÇÕES, UTILIZANDO AÇO CA-50 DE 12,5 MM - MONTAGEM AF_12/2015	FUES - FUNDAÇÕES E ESTRUTURAS	KG	1,0000000	11,75	11,75
Composição Auxiliar	92795	SINAPI	CORTE E DOBRA DE AÇO CA-50, DIÂMETRO DE 12,5 MM, UTILIZADO EM ESTRUTURAS DIVERSAS, EXCETO LAJES. AF_12/2015	FUES - FUNDAÇÕES E ESTRUTURAS	KG	1,0000000	9,60	9,60
Composição Auxiliar	88238	SINAPI	AJUDANTE DE ARMADOR COM ENCARGOS COMPLEMENTARES	SEDI - SERVIÇOS DIVERSOS	H	0,0089000	17,81	0,15
Composição Auxiliar	88245	SINAPI	ARMADOR COM ENCARGOS COMPLEMENTARES	SEDI - SERVIÇOS DIVERSOS	H	0,0542000	23,94	1,29
Insumo	00043132	SINAPI	ARAME RECOZIDO 16 BWG, D = 1,65 MM (0,016 KG/M) OU 18 BWG, D = 1,25 MM (0,01 KG/M)	Material	KG	0,0250000	25,85	0,64
Insumo	00039017	SINAPI	ESPACADOR / DISTANCIADOR CIRCULAR COM ENTRADA LATERAL, EM PLASTICO, PARA VERGALHAO *4,2 A 12,5* MM, COBRIMENTO 20 MM	Material	UN	0,3670000	0,20	0,07

Minha Empresa
CNPJ:

MO sem LS => 1,07 LS => 0,00 MO com LS => 1,07

Valor do BDI => 2,93 Valor com BDI => 14,68

4.2.4	Código	Banco	Descrição	Tipo	Und	Quant.	Valor Unit	Total
Composição	92915	SINAPI	ARMAÇÃO DE ESTRUTURAS DE CONCRETO ARMADO, EXCETO VIGAS, PILARES, LAJES E FUNDAÇÕES, UTILIZANDO AÇO CA-60 DE 5,0 MM - MONTAGEM AF_12/2015	FUES - FUNDAÇÕES E ESTRUTURAS	KG	1,0000000	17,51	17,51
Composição Auxiliar	92791	SINAPI	CORTE E DOBRA DE AÇO CA-60, DIÂMETRO DE 5,0 MM, UTILIZADO EM ESTRUTURAS DIVERSAS, EXCETO LAJES. AF_12/2015	FUES - FUNDAÇÕES E ESTRUTURAS	KG	1,0000000	11,97	11,97
Composição Auxiliar	88238	SINAPI	AJUDANTE DE ARMADOR COM ENCARGOS COMPLEMENTARES	SEDI - SERVIÇOS DIVERSOS	H	0,0285000	17,81	0,50
Composição Auxiliar	88245	SINAPI	ARMADOR COM ENCARGOS COMPLEMENTARES	SEDI - SERVIÇOS DIVERSOS	H	0,1743000	23,94	4,17
Insumo	00043132	SINAPI	ARAME RECOZIDO 16 BWG, D = 1,65 MM (0,016 KG/M) OU 18 BWG, D = 1,25 MM (0,01 KG/M)	Material	KG	0,0250000	25,85	0,64
Insumo	00039017	SINAPI	ESPACADOR / DISTANCIADOR CIRCULAR COM ENTRADA LATERAL, EM PLASTICO, PARA VERGALHAO *4,2 A 12,5* MM, COBRIMENTO 20 MM	Material	UN	1,1900000	0,20	0,23

MO sem LS => 4,44 LS => 0,00 MO com LS => 4,44

Valor do BDI => 4,37 Valor com BDI => 21,88

4.2.5	Código	Banco	Descrição	Tipo	Und	Quant.	Valor Unit	Total
Composição	102482	SINAPI	CONCRETO FCK = 25MPA, TRAÇO 1:2,2:2,5 (EM MASSA SECA DE CIMENTO/ AREIA MÉDIA/ SEIXO ROLADO) - PREPARO MECÂNICO COM BETONEIRA 600 L AF_05/2021	FUES - FUNDAÇÕES E ESTRUTURAS	m³	1,0000000	590,93	590,93
Composição Auxiliar	89225	SINAPI	BETONEIRA CAPACIDADE NOMINAL DE 600 L, CAPACIDADE DE MISTURA 360 L, MOTOR ELÉTRICO TRIFÁSICO POTÊNCIA DE 4 CV, SEM CARREGADOR - CHP DIURNO. AF_11/2014	CHOR - CUSTOS HORÁRIOS DE MÁQUINAS E EQUIPAMENTOS	CHP	0,6472000	5,16	3,33
Composição Auxiliar	89226	SINAPI	BETONEIRA CAPACIDADE NOMINAL DE 600 L, CAPACIDADE DE MISTURA 360 L, MOTOR ELÉTRICO TRIFÁSICO POTÊNCIA DE 4 CV, SEM CARREGADOR - CHI DIURNO. AF_11/2014	CHOR - CUSTOS HORÁRIOS DE MÁQUINAS E EQUIPAMENTOS	CHI	0,6102000	1,52	0,92
Composição Auxiliar	88316	SINAPI	SERVEENTE COM ENCARGOS COMPLEMENTARES	SEDI - SERVIÇOS DIVERSOS	H	1,9950000	17,97	35,85
Composição Auxiliar	88377	SINAPI	OPERADOR DE BETONEIRA ESTACIONÁRIA/MISTURADOR COM ENCARGOS COMPLEMENTARES	SEDI - SERVIÇOS DIVERSOS	H	1,2574000	23,03	28,95
Insumo	00000370	SINAPI	AREIA MEDIA - POSTO JAZIDA/FORNECEDOR (RETIRADO NA JAZIDA, SEM TRANSPORTE)	Material	m³	0,7327000	97,52	71,45
Insumo	00001379	SINAPI	CIMENTO PORTLAND COMPOSTO CP II-32	Material	KG	384,2609000	0,76	292,03
Insumo	00004734	SINAPI	SEIXO ROLADO PARA APLICACAO EM CONCRETO (POSTO PEDREIRA/FORNECEDOR. SEM FRETE)	Material	m³	0,5930000	267,13	158,40

MO sem LS => 41,23 LS => 0,00 MO com LS => 41,23

Valor do BDI => 147,61 Valor com BDI => 738,54

4.3.1	Código	Banco	Descrição	Tipo	Und	Quant.	Valor Unit	Total
-------	--------	-------	-----------	------	-----	--------	------------	-------

Minha Empresa
CNPJ:

Composição	101964	SINAPI	LAJE PRÉ-MOLDADA UNIDIRECIONAL, BIAPOIADA, PARA FORRO, ENCHIMENTO EM CERÂMICA, VIGOTA CONVENCIONAL, ALTURA TOTAL DA LAJE (ENCHIMENTO+CAPA) = (8+3). AF_11/2020	FUES - FUNDAÇÕES E ESTRUTURAS	m²	1,0000000	166,07	166,07		
Composição Auxiliar	92273	SINAPI	FABRICAÇÃO DE ESCORAS DO TIPO PONTALETE, EM MADEIRA, PARA PÉ-DIREITO SIMPLES. AF_09/2020	FUES - FUNDAÇÕES E ESTRUTURAS	M	0,9700000	15,91	15,43		
Composição Auxiliar	103674	SINAPI	CONCRETAGEM DE VIGAS E LAJES, FCK=25 MPA, PARA LAJES PREMOLDADAS COM USO DE BOMBA - LANÇAMENTO, ADENSAMENTO E ACARAMENTO. AF_02/2022	FUES - FUNDAÇÕES E ESTRUTURAS	m³	0,0440000	553,72	24,36		
Composição Auxiliar	92783	SINAPI	ARMAÇÃO DE LAJE DE UMA ESTRUTURA CONVENCIONAL DE CONCRETO ARMADO EM UMA EDIFICAÇÃO TÉRREA OU SOBRADO UTILIZANDO AÇO CA-60 DE 4,2 MM - MONTAGEM. AF_12/2015	FUES - FUNDAÇÕES E ESTRUTURAS	KG	0,9910000	18,68	18,51		
Composição Auxiliar	88316	SINAPI	SERVENTE COM ENCARGOS COMPLEMENTARES	SEDI - SERVIÇOS DIVERSOS	H	0,3540000	17,97	6,36		
Composição Auxiliar	88262	SINAPI	CARPINTEIRO DE FORMAS COM ENCARGOS COMPLEMENTARES	SEDI - SERVIÇOS DIVERSOS	H	0,5010000	23,82	11,93		
Insumo	00003736	SINAPI	LAJE PRE-MOLDADA CONVENCIONAL (LAJOTAS + VIGOTAS) PARA FORRO, UNIDIRECIONAL, SOBRECARGA DE 100 KG/M2, VAO ATE 4,00 M (SEM COLOCACAO)	Material	m²	1,0000000	44,94	44,94		
Insumo	00040304	SINAPI	PREGO DE AÇO POLIDO COM CABECA DUPLA 17 X 27 (2 1/2 X 11)	Material	KG	0,0400000	27,43	1,09		
Insumo	00006193	SINAPI	TABUA NAO APARELHADA *2,5 X 20* CM, EM MACARANDUBA, ANGELIM OU EQUIVALENTE DA REGIAO - BRUTA	Material	M	1,8700000	23,24	43,45		
					MO sem LS =>	20,49	LS =>	0,00	MO com LS =>	20,49
					Valor do BDI =>	41,48	Valor com BDI =>	207,55		

4.4.1	Código	Banco	Descrição	Tipo	Und	Quant.	Valor Unit	Total
Composição	93183	SINAPI	VERGA PRÉ-MOLDADA PARA JANELAS COM MAIS DE 1,5 M DE VÃO. AF_03/2016	FUES - FUNDAÇÕES E ESTRUTURAS	M	1,0000000	68,37	68,37
Composição Auxiliar	92270	SINAPI	FABRICAÇÃO DE FÔRMA PARA VIGAS, COM MADEIRA SERRADA, E = 25 MM. AF_09/2020	FUES - FUNDAÇÕES E ESTRUTURAS	m²	0,2170000	196,68	42,67
Composição Auxiliar	92793	SINAPI	CORTE E DOBRA DE AÇO CA-50, DIÂMETRO DE 8,0 MM, UTILIZADO EM ESTRUTURAS DIVERSAS, EXCETO LAJES. AF_12/2015	FUES - FUNDAÇÕES E ESTRUTURAS	KG	0,7900000	12,13	9,58
Composição Auxiliar	94970	SINAPI	CONCRETO FCK = 20MPA, TRAÇO 1:2,7:3 (EM MASSA SECA DE CIMENTO/ AREIA MÉDIA/ BRITA 1) - PREPARO MECÂNICO COM BETONEIRA 600 L. AF_05/2021	FUES - FUNDAÇÕES E ESTRUTURAS	m³	0,0240000	439,50	10,54
Composição Auxiliar	87294	SINAPI	ARGAMASSA TRAÇO 1:2:9 (EM VOLUME DE CIMENTO, CAL E AREIA MÉDIA ÚMIDA) PARA EMBOÇO/MASSA ÚNICA/ASSENTAMENTO DE ALVENARIA DE VEDAÇÃO, PREPARO MECÂNICO COM BETONEIRA 600 L. AF_08/2019	SEDI - SERVIÇOS DIVERSOS	m³	0,0019000	545,47	1,03
Composição Auxiliar	88316	SINAPI	SERVENTE COM ENCARGOS COMPLEMENTARES	SEDI - SERVIÇOS DIVERSOS	H	0,0940000	17,97	1,68
Composição Auxiliar	88309	SINAPI	PEDREIRO COM ENCARGOS COMPLEMENTARES	SEDI - SERVIÇOS DIVERSOS	H	0,0680000	24,06	1,63
Insumo	00002692	SINAPI	DESMOLDANTE PROTETOR PARA FORMAS DE MADEIRA, DE BASE OLEOSA EMULSIONADA EM AGUA	Material	L	0,0070000	6,30	0,04
Insumo	00039017	SINAPI	ESPACADOR / DISTANCIADOR CIRCULAR COM ENTRADA LATERAL, EM PLASTICO, PARA VERGALHAO *4,2 A 12,5* MM, COBRIMENTO 20 MM	Material	UN	6,0000000	0,20	1,20

Minha Empresa
CNPJ:

MO sem LS => 7,84 LS => 0,00 MO com LS => 7,84

Valor do BDI => 17,07 Valor com BDI => 85,44

5.1	Código	Banco	Descrição	Tipo	Und	Quant.	Valor Unit	Total
Composição	103322	SINAPI	ALVENARIA DE VEDAÇÃO DE BLOCOS CERÂMICOS FURADOS NA VERTICAL DE 9X19X39 CM (ESPESSURA 9 CM) E ARGAMASSA DE ASSENTAMENTO COM PREPARO EM BETONEIRA. AF_12/2021	PARE - PAREDES/PAINÉIS	m²	1,0000000	51,88	51,88
Composição Auxiliar	87292	SINAPI	ARGAMASSA TRAÇO 1:2:8 (EM VOLUME DE CIMENTO, CAL E AREIA MÉDIA ÚMIDA) PARA EMBOÇO/MASSA ÚNICA/ASSENTAMENTO DE ALVENARIA DE VEDAÇÃO, PREPARO MECÂNICO COM BETONEIRA 400 L. AF_08/2019	SEDI - SERVIÇOS DIVERSOS	m³	0,0104000	577,63	6,00
Composição Auxiliar	88316	SINAPI	SERVEANTE COM ENCARGOS COMPLEMENTARES	SEDI - SERVIÇOS DIVERSOS	H	0,2950000	17,97	5,30
Composição Auxiliar	88309	SINAPI	PEDREIRO COM ENCARGOS COMPLEMENTARES	SEDI - SERVIÇOS DIVERSOS	H	0,5900000	24,06	14,19
Insumo	00037592	SINAPI	BLOCO CERAMICO / TIJOLO VAZADO PARA ALVENARIA DE VEDACAO, FUROS NA VERTICAL,, 9 X 19 X 39 CM (NBR 15270)	Material	UN	13,6000000	1,82	24,75
Insumo	00037395	SINAPI	PINO DE ACO COM FURO, HASTE = 27 MM (ACAO DIRETA)	Material	CENTO	0,0050000	63,01	0,31
Insumo	00034557	SINAPI	TELA DE ACO SOLDADA GALVANIZADA/ZINCADA PARA ALVENARIA, FIO D = *1,20 A 1,70* MM, MALHA 15 X 15 MM, (C X L) *50 X 7,5* CM	Material	M	0,4200000	3,19	1,33

MO sem LS => 13,44 LS => 0,00 MO com LS => 13,44

Valor do BDI => 12,95 Valor com BDI => 64,83

5.2	Código	Banco	Descrição	Tipo	Und	Quant.	Valor Unit	Total
Composição	93202	SINAPI	FIXAÇÃO (ENCUNHAMENTO) DE ALVENARIA DE VEDAÇÃO COM TIJOLO MACIÇO. AF_03/2016	FUES - FUNDAÇÕES E ESTRUTURAS	M	1,0000000	24,17	24,17
Composição Auxiliar	87294	SINAPI	ARGAMASSA TRAÇO 1:2:9 (EM VOLUME DE CIMENTO, CAL E AREIA MÉDIA ÚMIDA) PARA EMBOÇO/MASSA ÚNICA/ASSENTAMENTO DE ALVENARIA DE VEDAÇÃO, PREPARO MECÂNICO COM BETONEIRA 600 L. AF_08/2019	SEDI - SERVIÇOS DIVERSOS	m³	0,0052000	545,47	2,83
Composição Auxiliar	88316	SINAPI	SERVEANTE COM ENCARGOS COMPLEMENTARES	SEDI - SERVIÇOS DIVERSOS	H	0,1060000	17,97	1,90
Composição Auxiliar	88309	SINAPI	PEDREIRO COM ENCARGOS COMPLEMENTARES	SEDI - SERVIÇOS DIVERSOS	H	0,5290000	24,06	12,72
Insumo	00007258	SINAPI	TIJOLO CERAMICO MACICO COMUM *5 X 10 X 20* CM (L X A X C)	Material	UN	11,2000000	0,60	6,72

MO sem LS => 10,07 LS => 0,00 MO com LS => 10,07

Valor do BDI => 6,03 Valor com BDI => 30,20

5.3	Código	Banco	Descrição	Tipo	Und	Quant.	Valor Unit	Total
Composição	C4070	SEINFRA	DIVISÓRIA DE GRANITO CINZA E=2cm	DIVISÓRIAS	m²	1,0000000	448,10	448,10
Insumo	I0799	SEINFRA	CIMENTO BRANCO	Material	KG	0,7000000	3,28	2,29

Minha Empresa
CNPJ:

Insumo	I0805	SEINFRA	CIMENTO PORTLAND	Material	KG	1,6000000	0,56	0,89
Insumo	I0108	SEINFRA	AREIA GROSSA	Material	m³	0,0040000	74,72	0,29
Insumo	I1621	SEINFRA	PERFIL BATENTE DE AÇO (14/24)X44MM CHAPA 20 (DIVISÓRIA)	Material	KG	1,3000000	3,16	4,10
Insumo	I2543	SEINFRA	SERVENTE	Mão de Obra	H	4,8000000	15,55	74,64
Insumo	I2391	SEINFRA	PEDREIRO	Mão de Obra	H	2,4000000	20,77	49,84
Insumo	I7895	SEINFRA	DIVISÓRIA DE GRANITO CINZA E=2cm	Material	m²	1,0000000	316,05	316,05

MO sem LS => 124,48 LS => 0,00 MO com LS => 124,48

Valor do BDI => 111,93 Valor com BDI => 560,03

6.1.1	Código	Banco	Descrição	Tipo	Und	Quant.	Valor Unit	Total
Composição	90843	SINAPI	KIT DE PORTA DE MADEIRA PARA PINTURA, SEMI-OCA (LEVE OU MÉDIA), PADRÃO MÉDIO, 80X210CM, ESPESSURA DE 3,5CM, ITENS INCLUSOS: DOBRADIÇAS, MONTAGEM E INSTALAÇÃO DO BATENTE, FECHADURA COM EXECUÇÃO DO FURO - FORNECIMENTO E INSTALAÇÃO. AF_12/2019	ESQV - ESQUADRIAS/FERRAGENS/VIDROS	UN	1,0000000	1.067,87	1.067,87
Composição Auxiliar	90806	SINAPI	BATENTE PARA PORTA DE MADEIRA, FIXAÇÃO COM ARGAMASSA, PADRÃO MÉDIO - FORNECIMENTO E INSTALAÇÃO. AF_12/2019_P	ESQV - ESQUADRIAS/FERRAGENS/VIDROS	UN	1,0000000	392,11	392,11
Composição Auxiliar	90822	SINAPI	PORTA DE MADEIRA PARA PINTURA, SEMI-OCA (LEVE OU MÉDIA), 80X210CM, ESPESSURA DE 3,5CM, INCLUSO DOBRADIÇAS - FORNECIMENTO E INSTALAÇÃO. AF_12/2019	ESQV - ESQUADRIAS/FERRAGENS/VIDROS	UN	1,0000000	368,88	368,88
Composição Auxiliar	100659	SINAPI	ALIZAR DE 5X1,5CM PARA PORTA FIXADO COM PREGOS, PADRÃO MÉDIO - FORNECIMENTO E INSTALAÇÃO. AF_12/2019	ESQV - ESQUADRIAS/FERRAGENS/VIDROS	M	10,0000000	11,63	116,30
Composição Auxiliar	90830	SINAPI	FECHADURA DE EMBUTIR COM CILINDRO, EXTERNA, COMPLETA, ACABAMENTO PADRÃO MÉDIO, INCLUSO EXECUÇÃO DE FURO - FORNECIMENTO E INSTALAÇÃO. AF_12/2019	ESQV - ESQUADRIAS/FERRAGENS/VIDROS	UN	1,0000000	190,58	190,58

MO sem LS => 165,65 LS => 0,00 MO com LS => 165,65

Valor do BDI => 266,75 Valor com BDI => 1.334,62

6.1.2	Código	Banco	Descrição	Tipo	Und	Quant.	Valor Unit	Total
Composição	8029	ORSE	Porta em madeira lei (Ipê), lisa, semi-ôca, 80 x 210cm, com visor de vidro 6mm (60x40cm), inclusive batentes e ferragens	Esquadrias de Madeira	un	1,0000000	1.031,81	1.031,81
Composição Auxiliar	1903	ORSE	Argamassa cimento e areia traço 1-1 (1:3) - 1 saco cimento 50kg / 3 padiolas areia dim. 0.35 x 0.45 x 0.23 m - Confecção mecânica e transporte	Argamassas	m³	0,0100000	503,83	5,03
Composição Auxiliar	10551	ORSE	Encargos Complementares - Carpinteiro	Provisórios	h	4,7500000	3,44	16,34
Composição Auxiliar	10549	ORSE	Encargos Complementares - Servente	Provisórios	h	4,7500000	3,52	16,72
Insumo	2429	ORSE	Vidro liso transparente incolor, e= 4mm	Serviços	m2	0,2400000	219,99	52,79

Minha Empresa
CNPJ:

Insumo	5015	ORSE	Batente (caixão) em madeira lei L=14cm (90x220cm), completo c/02 jogos alizar	Material	cj	1,0000000	300,30	300,30
Insumo	7966	ORSE	Porta em madeira compensada canela, 80 x 210cm, lisa, semi-oca, c/visor 0,16m2. inclusive vidro 4mm	Material	un	1,0000000	351,80	351,80
Insumo	9249	ORSE	Dobradiça latão cromado 3 1/2" x 3", com aneis, c/parafusos	Material	un	3,0000000	27,99	83,97
Insumo	00001213	SINAPI	CARPINTEIRO DE FORMAS (HORISTA)	Mão de Obra	H	4,7500000	16,06	76,28
Insumo	00003080	SINAPI	FECHADURA ESPELHO PARA PORTA EXTERNA, EM ACO INOX (MAQUINA, TESTA E CONTRA-TESTA) E EM ZAMAC (MACANETA, LINGUETA E TRINCOS) COM ACABAMENTO CROMADO, MAQUINA DE 40 MM, INCLUINDO CHAVE TIPO CILINDRO	Material	CJ	1,0000000	80,10	80,10
Insumo	00005075	SINAPI	PREGO DE ACO POLIDO COM CABECA 18 X 30 (2 3/4 X 10)	Material	KG	0,0040000	22,23	0,08
Insumo	00006111	SINAPI	SERVENTE DE OBRAS	Mão de Obra	H	4,7500000	10,19	48,40

MO sem LS => 125,08 LS => 0,00 MO com LS => 125,08

Valor do BDI => 257,74 Valor com BDI => 1.289,55

6.1.3	Código	Banco	Descrição	Tipo	Und	Quant.	Valor Unit	Total
Composição	90843	SINAPI	KIT DE PORTA DE MADEIRA PARA PINTURA, SEMI-OCA (LEVE OU MÉDIA), PADRÃO MÉDIO, 80X210CM, ESPESSURA DE 3,5CM, ITENS INCLUSOS: DOBRADIÇAS, MONTAGEM E INSTALAÇÃO DO BATENTE, FECHADURA COM EXECUÇÃO DO FURO - FORNECIMENTO E INSTALAÇÃO. AF_12/2019	ESQV - ESQUADRIAS/FERRAGENS/VIDROS	UN	1,0000000	1.067,87	1.067,87
Composição Auxiliar	90806	SINAPI	BATENTE PARA PORTA DE MADEIRA, FIXAÇÃO COM ARGAMASSA, PADRÃO MÉDIO - FORNECIMENTO E INSTALAÇÃO. AF_12/2019_P	ESQV - ESQUADRIAS/FERRAGENS/VIDROS	UN	1,0000000	392,11	392,11
Composição Auxiliar	90822	SINAPI	PORTA DE MADEIRA PARA PINTURA, SEMI-OCA (LEVE OU MÉDIA), 80X210CM, ESPESSURA DE 3,5CM, INCLUSO DOBRADIÇAS - FORNECIMENTO E INSTALAÇÃO. AF_12/2019	ESQV - ESQUADRIAS/FERRAGENS/VIDROS	UN	1,0000000	368,88	368,88
Composição Auxiliar	100659	SINAPI	ALIZAR DE 5X1,5CM PARA PORTA FIXADO COM PREGOS, PADRÃO MÉDIO - FORNECIMENTO E INSTALAÇÃO. AF_12/2019	ESQV - ESQUADRIAS/FERRAGENS/VIDROS	M	10,0000000	11,63	116,30
Composição Auxiliar	90830	SINAPI	FECHADURA DE EMBUTIR COM CILINDRO, EXTERNA, COMPLETA, ACABAMENTO PADRÃO MÉDIO, INCLUSO EXECUÇÃO DE FURO - FORNECIMENTO E INSTALAÇÃO. AF_12/2019	ESQV - ESQUADRIAS/FERRAGENS/VIDROS	UN	1,0000000	190,58	190,58

MO sem LS => 165,65 LS => 0,00 MO com LS => 165,65

Valor do BDI => 266,75 Valor com BDI => 1.334,62

6.1.4	Código	Banco	Descrição	Tipo	Und	Quant.	Valor Unit	Total
Composição	100687	SINAPI	KIT DE PORTA DE MADEIRA FRISADA, SEMI-OCA (LEVE OU MÉDIA), PADRÃO MÉDIO, 60X210CM, ESPESSURA DE 3,5CM, ITENS INCLUSOS: DOBRADIÇAS, MONTAGEM E INSTALAÇÃO DE BATENTE, FECHADURA COM EXECUÇÃO DO FURO - FORNECIMENTO E INSTALAÇÃO. AF_12/2019	ESQV - ESQUADRIAS/FERRAGENS/VIDROS	UN	1,0000000	1.032,56	1.032,56
Composição Auxiliar	90806	SINAPI	BATENTE PARA PORTA DE MADEIRA, FIXAÇÃO COM ARGAMASSA, PADRÃO MÉDIO - FORNECIMENTO E INSTALAÇÃO. AF_12/2019_P	ESQV - ESQUADRIAS/FERRAGENS/VIDROS	UN	1,0000000	392,11	392,11

Minha Empresa
CNPJ:

Composição Auxiliar	100659	SINAPI	ALIZAR DE 5X1,5CM PARA PORTA FIXADO COM PREGOS, PADRÃO MÉDIO - FORNECIMENTO E INSTALAÇÃO. AF_12/2019	ESQV - ESQUADRIAS/FERRAGENS/VIDROS	M	9,6000000	11,63	111,64		
Composição Auxiliar	91295	SINAPI	PORTA DE MADEIRA FRISADA, SEMI-OCA (LEVE OU MÉDIA), 60X210CM, ESPESSURA DE 3CM, INCLUSO DOBRADIÇAS - FORNECIMENTO E INSTALAÇÃO AF_12/2019	ESQV - ESQUADRIAS/FERRAGENS/VIDROS	UN	1,0000000	360,62	360,62		
Composição Auxiliar	90831	SINAPI	FECHADURA DE EMBUTIR PARA PORTA DE BANHEIRO, COMPLETA, ACABAMENTO PADRÃO MÉDIO, INCLUSO EXECUÇÃO DE FURO - FORNECIMENTO E INSTALAÇÃO AF_12/2019	ESQV - ESQUADRIAS/FERRAGENS/VIDROS	UN	1,0000000	168,19	168,19		
				MO sem LS =>		154,78	LS =>	0,00	MO com LS =>	154,78
				Valor do BDI =>		257,93	Valor com BDI =>		1.290,49	

6.1.5	Código	Banco	Descrição	Tipo	Und	Quant.	Valor Unit	Total		
Composição	100689	SINAPI	KIT DE PORTA DE MADEIRA FRISADA, SEMI-OCA (LEVE OU MÉDIA), PADRÃO MÉDIO, 80X210CM, ESPESSURA DE 3,5CM, ITENS INCLUSOS: DOBRADIÇAS, MONTAGEM E INSTALAÇÃO DE BATENTE, FECHADURA COM EXECUÇÃO DO FURO - FORNECIMENTO E INSTALAÇÃO. AF_12/2019	ESQV - ESQUADRIAS/FERRAGENS/VIDROS	UN	1,0000000	1.114,65	1.114,65		
Composição Auxiliar	90806	SINAPI	BATENTE PARA PORTA DE MADEIRA, FIXAÇÃO COM ARGAMASSA, PADRÃO MÉDIO - FORNECIMENTO E INSTALAÇÃO. AF_12/2019_P	ESQV - ESQUADRIAS/FERRAGENS/VIDROS	UN	1,0000000	392,11	392,11		
Composição Auxiliar	91297	SINAPI	PORTA DE MADEIRA FRISADA, SEMI-OCA (LEVE OU MÉDIA), 80X210CM, ESPESSURA DE 3,5CM, INCLUSO DOBRADIÇAS - FORNECIMENTO E INSTALAÇÃO AF_12/2019	ESQV - ESQUADRIAS/FERRAGENS/VIDROS	UN	1,0000000	415,66	415,66		
Composição Auxiliar	100659	SINAPI	ALIZAR DE 5X1,5CM PARA PORTA FIXADO COM PREGOS, PADRÃO MÉDIO - FORNECIMENTO E INSTALAÇÃO. AF_12/2019	ESQV - ESQUADRIAS/FERRAGENS/VIDROS	M	10,0000000	11,63	116,30		
Composição Auxiliar	90830	SINAPI	FECHADURA DE EMBUTIR COM CILINDRO, EXTERNA, COMPLETA, ACABAMENTO PADRÃO MÉDIO, INCLUSO EXECUÇÃO DE FURO - FORNECIMENTO E INSTALAÇÃO AF_12/2019	ESQV - ESQUADRIAS/FERRAGENS/VIDROS	UN	1,0000000	190,58	190,58		
				MO sem LS =>		165,65	LS =>	0,00	MO com LS =>	165,65
				Valor do BDI =>		278,43	Valor com BDI =>		1.393,08	

6.1.6	Código	Banco	Descrição	Tipo	Und	Quant.	Valor Unit	Total
Composição	9692	ORSE	Porta em madeira compensada (canela), lisa, semi-ôca, (0,60 x 1,60 a 1,80m), p/pintura, inclusive ferragens (livre/ocupado), exclusive batente, para uso em divisórias granito ou marmore	Esquadrias de Madeira	un	1,0000000	886,48	886,48
Composição Auxiliar	10551	ORSE	Encargos Complementares - Carpinteiro	Provisórios	h	3,7500000	3,44	12,90
Composição Auxiliar	10549	ORSE	Encargos Complementares - Servente	Provisórios	h	3,7500000	3,52	13,20
Insumo	3379	ORSE	Fechadura (tarjeta) livre-ocupado p/divisória em mármore ou granito, ref. TG0819 - IMAB ou similar, inclusive batente c/amortecedor ref.BT0830000-Imab e parafusos	Material	un	1,0000000	79,89	79,89
Insumo	3378	ORSE	Dobradiça para divisória mármore ou granito com mola, inclusive parafuso latão, imab ref. DO0825G00 ou similar	Material	un	2,0000000	189,00	378,00

Minha Empresa
CNPJ:

Insumo	3380	ORSE	Batedor p/fechadura (tarjeta) livre-ocupado p/div.marmore ou granito, ref. BT0830 - IMAB ou similar	Material	un	1,0000000	83,90	83,90		
Insumo	3381	ORSE	Parafuso em aço inox p/ batedor de fechadura (tarjeta) livre-ocupado p/div.marmore ou granito ref. PF0860 - IMAB ou similar	Material	un	2,0000000	12,16	24,32		
Insumo	00001213	SINAPI	CARPINTEIRO DE FORMAS (HORISTA)	Mão de Obra	H	3,7500000	16,06	60,22		
Insumo	00005020	SINAPI	PORTA DE MADEIRA, FOLHA MEDIA (NBR 15930) DE 600 X 2100 MM, DE 35 MM A 40 MM DE ESPESSURA, NUCLEO SEMI-SOLIDO (SARRAFEADO), CAPA LISA EM HDF, ACABAMENTO LAMINADO NATURAL PARA VERNIZ	Material	UN	1,0000000	195,84	195,84		
Insumo	00006111	SINAPI	SERVENTE DE OBRAS	Mão de Obra	H	3,7500000	10,19	38,21		
				MO sem LS =>		98,43	LS =>	0,00	MO com LS =>	98,43
				Valor do BDI =>		221,44	Valor com BDI =>		1.107,92	

6.1.7	Código	Banco	Descrição	Tipo	Und	Quant.	Valor Unit	Total		
Composição	13034	ORSE	Porta em madeira compensada (canela), lisa, semi-ôca, (0,80 x 1,60 a 2,10 m), revestida c/fórmica, inclusive ferragens (livre/ocupado), para uso em divisórias granito ou mármore	Esquadrias de Madeira	un	1,0000000	665,36	665,36		
Composição	8957	ORSE	Dobradiça de ferro cromado 3" x 2 1/2" com aneis e parafusos	Ferragens	un	3,0000000	28,35	85,05		
Auxiliar Composição	10551	ORSE	Encargos Complementares - Carpinteiro	Provisórios	h	6,1500000	3,44	21,15		
Auxiliar Composição	100705	SINAPI	TARJETA TIPO LIVRE/OCUPADO PARA PORTA DE BANHEIRO. AF_12/2019	ESQV - ESQUADRIAS/FERRAGENS/VIDR	UN	1,0000000	74,51	74,51		
Auxiliar Insumo	1807	ORSE	Porta em madeira compensada canela, lisa, semi-oca - 80 x (160 a 210) x 3,5cm	Material	un	1,0000000	213,69	213,69		
Insumo	00001341	SINAPI	CHAPA DE LAMINADO MELAMINICO, TEXTURIZADO, DE *1,25 X 3,08* M, E = 0,8 MM	Material	m²	3,3600000	43,34	145,62		
Insumo	00001213	SINAPI	CARPINTEIRO DE FORMAS (HORISTA)	Mão de Obra	H	6,1500000	16,06	98,76		
Insumo	00001339	SINAPI	COLA A BASE DE RESINA SINTETICA PARA CHAPA DE LAMINADO MELAMINICO	Material	KG	0,6700000	39,02	26,14		
Insumo	00005075	SINAPI	PREGO DE ACO POLIDO COM CABECA 18 X 30 (2 3/4 X 10)	Material	KG	0,0200000	22,23	0,44		
				MO sem LS =>		156,98	LS =>	0,00	MO com LS =>	156,98
				Valor do BDI =>		166,20	Valor com BDI =>		831,56	

6.2.1	Código	Banco	Descrição	Tipo	Und	Quant.	Valor Unit	Total
Composição	100874	SINAPI	PUXADOR PARA PCD, FIXADO NA PORTA - FORNECIMENTO E INSTALAÇÃO AF_01/2020	INHI - INSTALAÇÕES HIDROS SANITÁRIAS	UN	1,0000000	317,12	317,12
Composição	88267	SINAPI	ENCANADOR OU BOMBEIRO HIDRÁULICO COM ENCARGOS COMPLEMENTARES	SEDI - SERVIÇOS DIVERSOS	H	0,9485000	23,45	22,24
Auxiliar Composição	88316	SINAPI	SERVENTE COM ENCARGOS COMPLEMENTARES	SEDI - SERVIÇOS DIVERSOS	H	0,2988000	17,97	5,36
Auxiliar Insumo	00036204	SINAPI	BARRA DE APOIO RETA, EM ACO INOX POLIDO, COMPRIMENTO 60CM, DIAMETRO MINIMO 3.CM	Material	UN	1,0000000	157,82	157,82

Minha Empresa
CNPJ:

Insumo	00004351	SINAPI	PARAFUSO NIQUELADO 3 1/2" COM ACABAMENTO CROMADO PARA FIXAR PEÇA SANITÁRIA, INCLUI PORCA CEGA, ARRUELA E BUCHA DE NYLON TAMANHO S-8	Material	UN	6,0000000	21,95	131,70	
				MO sem LS =>		18,54	LS =>	0,00 MO com LS =>	18,54
				Valor do BDI =>		79,21		Valor com BDI =>	396,33

6.2.2	Código	Banco	Descrição	Tipo	Und	Quant.	Valor Unit	Total	
Composição	91306	SINAPI	FECHADURA DE EMBUTIR PARA PORTAS INTERNAS, COMPLETA, ACABAMENTO PADRÃO MÉDIO, COM EXECUÇÃO DE FURO - FORNECIMENTO E INSTALAÇÃO AF 12/2019	ESQV - ESQUADRIAS/FERRAGENS/VIDROS	UN	1,0000000	168,19	168,19	
Composição Auxiliar	88261	SINAPI	CARPINTEIRO DE ESQUADRIA COM ENCARGOS COMPLEMENTARES	SEDI - SERVIÇOS DIVERSOS	H	0,7670000	23,07	17,69	
Composição Auxiliar	88316	SINAPI	SERVENTE COM ENCARGOS COMPLEMENTARES	SEDI - SERVIÇOS DIVERSOS	H	0,3840000	17,97	6,90	
Insumo	00003093	SINAPI	FECHADURA ROSETA REDONDA PARA PORTA INTERNA, EM AÇO INOX (MAQUINA, TESTA E CONTRA-TESTA) E EM ZAMAC (MACANETA, LINGUETA E TRINCOS) COM ACABAMENTO CROMADO, MAQUINA DE 55 MM, INCLUINDO CHAVE TIPO INTERNA	Material	CJ	1,0000000	143,60	143,60	
				MO sem LS =>		15,82	LS =>	0,00 MO com LS =>	15,82
				Valor do BDI =>		42,01		Valor com BDI =>	210,20

6.2.3	Código	Banco	Descrição	Tipo	Und	Quant.	Valor Unit	Total	
Composição	C0768	SEINFRA	CHAPA CORRUGADA DE ALUMÍNIO E=0.7MM	TELHAS	m²	1,0000000	85,92	85,92	
Insumo	I2543	SEINFRA	SERVENTE	Mão de Obra	H	0,3000000	15,55	4,66	
Insumo	I1530	SEINFRA	MONTADOR	Mão de Obra	H	0,3000000	20,77	6,23	
Insumo	I2048	SEINFRA	TELHA DE ALUMÍNIO	Material	KG	2,3100000	30,12	69,57	
Insumo	I1215	SEINFRA	GANCHO COM PORCA E ARRUELA	Material	UN	3,0000000	1,82	5,46	
				MO sem LS =>		10,89	LS =>	0,00 MO com LS =>	10,89
				Valor do BDI =>		21,46		Valor com BDI =>	107,38

6.3.1	Código	Banco	Descrição	Tipo	Und	Quant.	Valor Unit	Total
Composição	94805	SINAPI	PORTA DE ALUMÍNIO DE ABRIR PARA VIDRO SEM GUARNIÇÃO, 87X210CM, FIXAÇÃO COM PARAFUSOS, INCLUSIVE VIDROS - FORNECIMENTO E INSTALAÇÃO AF 12/2019	ESQV - ESQUADRIAS/FERRAGENS/VIDROS	UN	1,0000000	787,65	787,65
Composição Auxiliar	88309	SINAPI	PEDREIRO COM ENCARGOS COMPLEMENTARES	SEDI - SERVIÇOS DIVERSOS	H	0,6510000	24,06	15,66
Composição Auxiliar	88316	SINAPI	SERVENTE COM ENCARGOS COMPLEMENTARES	SEDI - SERVIÇOS DIVERSOS	H	0,3250000	17,97	5,84
Insumo	00007568	SINAPI	BUCHA DE NYLON SEM ABA S10, COM PARAFUSO DE 6,10 X 65 MM EM AÇO ZINCADO COM ROSCA SOBERBA, CABECA CHATA E FENDA PHILLIPS	Material	UN	8,8000000	0,61	5,36

Minha Empresa
CNPJ:

Insumo	00039024	SINAPI	PORTA DE ABRIR EM ALUMINIO COM DIVISAO HORIZONTAL PARA VIDROS, ACABAMENTO ANODIZADO NATURAL, VIDROS INCLUSOS, SEM GUARNICAO/ALIZAR/VISTA , 87 X 210 CM	Material	UN	1,0000000	710,05	710,05
Insumo	00000142	SINAPI	SELANTE ELASTICO MONOCOMPONENTE A BASE DE POLIURETANO (PU) PARA JUNTAS DIVERSAS	Material	310ML	1,6130000	31,46	50,74

MO sem LS => 13,99 LS => 0,00 MO com LS => 13,99

Valor do BDI => 196,75 Valor com BDI => 984,40

6.4.1	Código	Banco	Descrição	Tipo	Und	Quant.	Valor Unit	Total
Composição	94569	SINAPI	JANELA DE ALUMÍNIO TIPO MAXIM-AR, COM VIDROS, BATENTE E FERRAGENS. EXCLUSIVE ALIZAR, ACABAMENTO E CONTRAMARCO. FORNECIMENTO E INSTALAÇÃO AF 12/2019	ESQV - ESQUADRIAS/FERRAGENS/VIDROS	m²	1,0000000	421,01	421,01
Composição Auxiliar	88309	SINAPI	PEDREIRO COM ENCARGOS COMPLEMENTARES	SEDI - SERVIÇOS DIVERSOS	H	1,7070000	24,06	41,07
Composição Auxiliar	88316	SINAPI	SERVENTE COM ENCARGOS COMPLEMENTARES	SEDI - SERVIÇOS DIVERSOS	H	0,8530000	17,97	15,32
Insumo	00034381	SINAPI	JANELA MAXIM AR, EM ALUMINIO PERFIL 25, 60 X 80 CM (A X L), ACABAMENTO BRANCO OU BRILHANTE, BATENTE DE 4 A 5 CM, COM VIDRO SEM GUARNICAO/ALIZAR	Material	UN	2,0833000	159,78	332,86
Insumo	00004377	SINAPI	PARAFUSO DE ACO ZINCADO COM ROSCA SOBERBA, CABECA CHATA E FENDA SIMPLES, DIAMETRO 4,2 MM, COMPRIMENTO * 32 * MM	Material	UN	24,4000000	0,24	5,85
Insumo	00039961	SINAPI	SILICONE ACETICO USO GERAL INCOLOR 280 G	Material	UN	1,2467000	20,79	25,91

MO sem LS => 36,70 LS => 0,00 MO com LS => 36,70

Valor do BDI => 105,16 Valor com BDI => 526,17

6.4.2	Código	Banco	Descrição	Tipo	Und	Quant.	Valor Unit	Total
Composição	94569	SINAPI	JANELA DE ALUMÍNIO TIPO MAXIM-AR, COM VIDROS, BATENTE E FERRAGENS. EXCLUSIVE ALIZAR, ACABAMENTO E CONTRAMARCO. FORNECIMENTO E INSTALAÇÃO AF 12/2019	ESQV - ESQUADRIAS/FERRAGENS/VIDROS	m²	1,0000000	421,01	421,01
Composição Auxiliar	88309	SINAPI	PEDREIRO COM ENCARGOS COMPLEMENTARES	SEDI - SERVIÇOS DIVERSOS	H	1,7070000	24,06	41,07
Composição Auxiliar	88316	SINAPI	SERVENTE COM ENCARGOS COMPLEMENTARES	SEDI - SERVIÇOS DIVERSOS	H	0,8530000	17,97	15,32
Insumo	00034381	SINAPI	JANELA MAXIM AR, EM ALUMINIO PERFIL 25, 60 X 80 CM (A X L), ACABAMENTO BRANCO OU BRILHANTE, BATENTE DE 4 A 5 CM, COM VIDRO SEM GUARNICAO/ALIZAR	Material	UN	2,0833000	159,78	332,86
Insumo	00004377	SINAPI	PARAFUSO DE ACO ZINCADO COM ROSCA SOBERBA, CABECA CHATA E FENDA SIMPLES, DIAMETRO 4,2 MM, COMPRIMENTO * 32 * MM	Material	UN	24,4000000	0,24	5,85
Insumo	00039961	SINAPI	SILICONE ACETICO USO GERAL INCOLOR 280 G	Material	UN	1,2467000	20,79	25,91

MO sem LS => 36,70 LS => 0,00 MO com LS => 36,70

Valor do BDI => 105,16 Valor com BDI => 526,17

6.4.3	Código	Banco	Descrição	Tipo	Und	Quant.	Valor Unit	Total
-------	--------	-------	-----------	------	-----	--------	------------	-------

Minha Empresa
CNPJ:

Composição	94569	SINAPI	JANELA DE ALUMÍNIO TIPO MAXIM-AR, COM VIDROS, BATENTE E FERRAGENS. EXCLUSIVE ALIZAR, ACABAMENTO E CONTRAMARCO. FORNECIMENTO E INSTALAÇÃO DE 12/2019	ESQV - ESQUADRIAS/FERRAGENS/VIDROS	m²	1,0000000	421,01	421,01		
Composição Auxiliar	88309	SINAPI	PEDREIRO COM ENCARGOS COMPLEMENTARES	SEDI - SERVIÇOS DIVERSOS	H	1,7070000	24,06	41,07		
Composição Auxiliar	88316	SINAPI	SERVENTE COM ENCARGOS COMPLEMENTARES	SEDI - SERVIÇOS DIVERSOS	H	0,8530000	17,97	15,32		
Insumo	00034381	SINAPI	JANELA MAXIM AR, EM ALUMINIO PERFIL 25, 60 X 80 CM (A X L), ACABAMENTO BRANCO OU BRILHANTE, BATENTE DE 4 A 5 CM, COM VIDRO SEM GUARNICAÇÃO/ALIZAR	Material	UN	2,0833000	159,78	332,86		
Insumo	00004377	SINAPI	PARAFUSO DE AÇO ZINCADO COM ROSCA SOBERBA, CABECA CHATA E FENDA SIMPLES, DIAMETRO 4,2 MM, COMPRIMENTO * 32 * MM	Material	UN	24,4000000	0,24	5,85		
Insumo	00039961	SINAPI	SILICONE ACETICO USO GERAL INCOLOR 280 G	Material	UN	1,2467000	20,79	25,91		
					MO sem LS =>	36,70	LS =>	0,00	MO com LS =>	36,70
					Valor do BDI =>	105,16			Valor com BDI =>	526,17

6.4.4	Código	Banco	Descrição	Tipo	Und	Quant.	Valor Unit	Total		
Composição	94570	SINAPI	JANELA DE ALUMÍNIO DE CORRER COM 2 FOLHAS PARA VIDROS, COM VIDROS, BATENTE, ACABAMENTO COM ACETATO OU BRILHANTE E FERRAGENS. EXCLUSIVE ALIZAR E CONTRAMARCO. FORNECIMENTO E INSTALAÇÃO DE 12/2019	ESQV - ESQUADRIAS/FERRAGENS/VIDROS	m²	1,0000000	213,08	213,08		
Composição Auxiliar	88316	SINAPI	SERVENTE COM ENCARGOS COMPLEMENTARES	SEDI - SERVIÇOS DIVERSOS	H	0,2590000	17,97	4,65		
Composição Auxiliar	88309	SINAPI	PEDREIRO COM ENCARGOS COMPLEMENTARES	SEDI - SERVIÇOS DIVERSOS	H	0,5190000	24,06	12,48		
Insumo	00036896	SINAPI	JANELA DE CORRER, EM ALUMINIO PERFIL 25, 100 X 120 CM (A X L), 2 FLS MOVEIS, SEM BANDEIRA, ACABAMENTO BRANCO OU BRILHANTE, BATENTE DE 6 A 7 CM, COM VIDRO, SEM GUARNICAÇÃO	Material	UN	0,8333000	216,98	180,80		
Insumo	00004377	SINAPI	PARAFUSO DE AÇO ZINCADO COM ROSCA SOBERBA, CABECA CHATA E FENDA SIMPLES, DIAMETRO 4,2 MM, COMPRIMENTO * 32 * MM	Material	UN	9,2000000	0,24	2,20		
Insumo	00039961	SINAPI	SILICONE ACETICO USO GERAL INCOLOR 280 G	Material	UN	0,6233000	20,79	12,95		
					MO sem LS =>	11,15	LS =>	0,00	MO com LS =>	11,15
					Valor do BDI =>	53,22			Valor com BDI =>	266,30

6.4.5	Código	Banco	Descrição	Tipo	Und	Quant.	Valor Unit	Total
Composição	94570	SINAPI	JANELA DE ALUMÍNIO DE CORRER COM 2 FOLHAS PARA VIDROS, COM VIDROS, BATENTE, ACABAMENTO COM ACETATO OU BRILHANTE E FERRAGENS. EXCLUSIVE ALIZAR E CONTRAMARCO. FORNECIMENTO E INSTALAÇÃO DE 12/2019	ESQV - ESQUADRIAS/FERRAGENS/VIDROS	m²	1,0000000	213,08	213,08
Composição Auxiliar	88316	SINAPI	SERVENTE COM ENCARGOS COMPLEMENTARES	SEDI - SERVIÇOS DIVERSOS	H	0,2590000	17,97	4,65
Composição Auxiliar	88309	SINAPI	PEDREIRO COM ENCARGOS COMPLEMENTARES	SEDI - SERVIÇOS DIVERSOS	H	0,5190000	24,06	12,48

Minha Empresa
CNPJ:

Insumo	00036896	SINAPI	JANELA DE CORRER, EM ALUMINIO PERFIL 25, 100 X 120 CM (A X L), 2 FLS MOVEIS, SEM BANDEIRA, ACABAMENTO BRANCO OU BRILHANTE, BATENTE DE 6 A 7 CM, COM VIDRO, SEM GUARNICAO	Material	UN	0,8333000	216,98	180,80	
Insumo	00004377	SINAPI	PARAFUSO DE ACO ZINCADO COM ROSCA SOBERBA, CABECA CHATA E FENDA SIMPLES, DIAMETRO 4,2 MM, COMPRIMENTO * 32 * MM	Material	UN	9,2000000	0,24	2,20	
Insumo	00039961	SINAPI	SILICONE ACETICO USO GERAL INCOLOR 280 G	Material	UN	0,6233000	20,79	12,95	
				MO sem LS =>	11,15	LS =>	0,00	MO com LS =>	11,15
				Valor do BDI =>	53,22			Valor com BDI =>	266,30

6.4.6	Código	Banco	Descrição	Tipo	Und	Quant.	Valor Unit	Total	
Composição	94569	SINAPI	JANELA DE ALUMÍNIO TIPO MAXIM-AR, COM VIDROS, BATENTE E FERRAGENS. EXCLUSIVE ALIZAR, ACABAMENTO E CONTRAMARCO. FORNECIMENTO E INSTALAÇÃO AF 12/2019	ESQV - ESQUADRIAS/FERRAGENS/VIDROS	m²	1,0000000	421,01	421,01	
Composição Auxiliar	88309	SINAPI	PEDREIRO COM ENCARGOS COMPLEMENTARES	SEDI - SERVIÇOS DIVERSOS	H	1,7070000	24,06	41,07	
Composição Auxiliar	88316	SINAPI	SERVENTE COM ENCARGOS COMPLEMENTARES	SEDI - SERVIÇOS DIVERSOS	H	0,8530000	17,97	15,32	
Insumo	00034381	SINAPI	JANELA MAXIM AR, EM ALUMINIO PERFIL 25, 60 X 80 CM (A X L), ACABAMENTO BRANCO OU BRILHANTE, BATENTE DE 4 A 5 CM, COM VIDRO SEM GUARNICAO/ALIZAR	Material	UN	2,0833000	159,78	332,86	
Insumo	00004377	SINAPI	PARAFUSO DE ACO ZINCADO COM ROSCA SOBERBA, CABECA CHATA E FENDA SIMPLES, DIAMETRO 4,2 MM, COMPRIMENTO * 32 * MM	Material	UN	24,4000000	0,24	5,85	
Insumo	00039961	SINAPI	SILICONE ACETICO USO GERAL INCOLOR 280 G	Material	UN	1,2467000	20,79	25,91	
				MO sem LS =>	36,70	LS =>	0,00	MO com LS =>	36,70
				Valor do BDI =>	105,16			Valor com BDI =>	526,17

6.4.7	Código	Banco	Descrição	Tipo	Und	Quant.	Valor Unit	Total	
Composição	94569	SINAPI	JANELA DE ALUMÍNIO TIPO MAXIM-AR, COM VIDROS, BATENTE E FERRAGENS. EXCLUSIVE ALIZAR, ACABAMENTO E CONTRAMARCO. FORNECIMENTO E INSTALAÇÃO AF 12/2019	ESQV - ESQUADRIAS/FERRAGENS/VIDROS	m²	1,0000000	421,01	421,01	
Composição Auxiliar	88309	SINAPI	PEDREIRO COM ENCARGOS COMPLEMENTARES	SEDI - SERVIÇOS DIVERSOS	H	1,7070000	24,06	41,07	
Composição Auxiliar	88316	SINAPI	SERVENTE COM ENCARGOS COMPLEMENTARES	SEDI - SERVIÇOS DIVERSOS	H	0,8530000	17,97	15,32	
Insumo	00034381	SINAPI	JANELA MAXIM AR, EM ALUMINIO PERFIL 25, 60 X 80 CM (A X L), ACABAMENTO BRANCO OU BRILHANTE, BATENTE DE 4 A 5 CM, COM VIDRO SEM GUARNICAO/ALIZAR	Material	UN	2,0833000	159,78	332,86	
Insumo	00004377	SINAPI	PARAFUSO DE ACO ZINCADO COM ROSCA SOBERBA, CABECA CHATA E FENDA SIMPLES, DIAMETRO 4,2 MM, COMPRIMENTO * 32 * MM	Material	UN	24,4000000	0,24	5,85	
Insumo	00039961	SINAPI	SILICONE ACETICO USO GERAL INCOLOR 280 G	Material	UN	1,2467000	20,79	25,91	
				MO sem LS =>	36,70	LS =>	0,00	MO com LS =>	36,70
				Valor do BDI =>	105,16			Valor com BDI =>	526,17

Minha Empresa
CNPJ:

6.4.8	Código	Banco	Descrição	Tipo	Und	Quant.	Valor Unit	Total		
Composição	94569	SINAPI	JANELA DE ALUMÍNIO TIPO MAXIM-AR, COM VIDROS, BATENTE E FERRAGENS. EXCLUSIVE ALIZAR, ACABAMENTO E CONTRAMARCO. FORNECIMENTO E INSTALAÇÃO AF. 12/2019	ESQV - ESQUADRIAS/FERRAGENS/VIDROS	m²	1,0000000	421,01	421,01		
Composição Auxiliar	88309	SINAPI	PEDREIRO COM ENCARGOS COMPLEMENTARES	SEDI - SERVIÇOS DIVERSOS	H	1,7070000	24,06	41,07		
Composição Auxiliar	88316	SINAPI	SERVENTE COM ENCARGOS COMPLEMENTARES	SEDI - SERVIÇOS DIVERSOS	H	0,8530000	17,97	15,32		
Insumo	00034381	SINAPI	JANELA MAXIM AR, EM ALUMINIO PERFIL 25, 60 X 80 CM (A X L), ACABAMENTO BRANCO OU BRILHANTE, BATENTE DE 4 A 5 CM, COM VIDRO SEM GUARNICAÇÃO/ALIZAR	Material	UN	2,0833000	159,78	332,86		
Insumo	00004377	SINAPI	PARAFUSO DE AÇO ZINCADO COM ROSCA SOBERBA, CABECA CHATA E FENDA SIMPLES, DIAMETRO 4,2 MM, COMPRIMENTO * 32 * MM	Material	UN	24,4000000	0,24	5,85		
Insumo	00039961	SINAPI	SILICONE ACETICO USO GERAL INCOLOR 280 G	Material	UN	1,2467000	20,79	25,91		
					MO sem LS =>	36,70	LS =>	0,00	MO com LS =>	36,70
					Valor do BDI =>	105,16			Valor com BDI =>	526,17
6.4.9	Código	Banco	Descrição	Tipo	Und	Quant.	Valor Unit	Total		
Composição	C1516	SEINFRA	JANELA DE ALUMÍNIO, TIPO VENEZIANA	ESQUADRIAS METÁLICAS	m²	1,0000000	523,75	523,75		
Insumo	I1275	SEINFRA	JANELA EM ALUMINIO, TIPO VENEZIANA	Material	m²	1,0000000	385,88	385,88		
Insumo	I0207	SEINFRA	BATENTE ALUMINIO L 1.1/2X1X1/8 ANOD 60X210	Material	UN	1,0000000	60,80	60,80		
Insumo	I1858	SEINFRA	SERRALHEIRO	Mão de Obra	H	2,5000000	20,77	51,92		
Insumo	I0046	SEINFRA	AJUDANTE DE SERRALHEIRO	Mão de Obra	H	1,5000000	16,77	25,15		
					MO sem LS =>	77,07	LS =>	0,00	MO com LS =>	77,07
					Valor do BDI =>	130,83			Valor com BDI =>	654,58
6.4.10	Código	Banco	Descrição	Tipo	Und	Quant.	Valor Unit	Total		
Composição	100674	SINAPI	JANELA FIXA DE ALUMÍNIO PARA VIDRO, COM VIDRO, BATENTE E FERRAGENS. EXCLUSIVE ACABAMENTO, ALIZAR E CONTRAMARCO. FORNECIMENTO E INSTALAÇÃO AF. 12/2019	ESQV - ESQUADRIAS/FERRAGENS/VIDROS	m²	1,0000000	432,48	432,48		
Composição Auxiliar	88316	SINAPI	SERVENTE COM ENCARGOS COMPLEMENTARES	SEDI - SERVIÇOS DIVERSOS	H	0,3600000	17,97	6,46		
Composição Auxiliar	88309	SINAPI	PEDREIRO COM ENCARGOS COMPLEMENTARES	SEDI - SERVIÇOS DIVERSOS	H	0,7200000	24,06	17,32		
Insumo	00000599	SINAPI	JANELA FIXA, EM ALUMINIO PERFIL 20, 60 X 80 CM (A X L), BATENTE/REQUADRO DE 3 A 14 CM, COM VIDRO 4 MM, SEM GUARNICAÇÃO/ALIZAR, ACABAMENTO ALUM BRANCO OU BRILHANTE	Material	m²	1,0000000	395,72	395,72		
Insumo	00004377	SINAPI	PARAFUSO DE AÇO ZINCADO COM ROSCA SOBERBA, CABECA CHATA E FENDA SIMPLES, DIAMETRO 4,2 MM, COMPRIMENTO * 32 * MM	Material	UN	17,4130000	0,24	4,17		
Insumo	00039961	SINAPI	SILICONE ACETICO USO GERAL INCOLOR 280 G	Material	UN	0,4240000	20,79	8,81		

Minha Empresa
CNPJ:

MO sem LS => 15,47 LS => 0,00 MO com LS => 15,47

Valor do BDI => 108,03 Valor com BDI => 540,51

6.4.11	Código	Banco	Descrição	Tipo	Und	Quant.	Valor Unit	Total
Composição	4518	ORSE	Tela de nylon para proteção de fachada	Serviços Iniciais de Obras Civas	m²	1,0000000	25,28	25,28
Composição Auxiliar	10551	ORSE	Encargos Complementares - Carpinteiro	Provisórios	h	0,5000000	3,44	1,72
Composição Auxiliar	10549	ORSE	Encargos Complementares - Servente	Provisórios	h	0,8000000	3,52	2,81
Insumo	1569	ORSE	Madeira mista serrada (barrote) 6 x 6cm - 0,0036 m3/m (angelim, louro)	Material	m	0,0600000	10,13	0,60
Insumo	00001213	SINAPI	CARPINTEIRO DE FORMAS (HORISTA)	Mão de Obra	H	0,5000000	16,06	8,03
Insumo	00005061	SINAPI	PREGO DE ACO POLIDO COM CABECA 18 X 27 (2 1/2 X 10)	Material	KG	0,0100000	21,85	0,21
Insumo	00004509	SINAPI	SARRAFO *2,5 X 10* CM EM PINUS, MISTA OU EQUIVALENTE DA REGIAO - BRUTA	Material	M	0,2000000	4,62	0,92
Insumo	00007170	SINAPI	TELA FACHADEIRA EM POLIETILENO, ROLO DE 3 X 100 M (L X C), COR BRANCA, SEM LOGOMARCA - PARA PROTECAO DE OBRAS	Material	m²	1,1000000	2,59	2,84
Insumo	00006111	SINAPI	SERVENTE DE OBRAS	Mão de Obra	H	0,8000000	10,19	8,15

MO sem LS => 16,18 LS => 0,00 MO com LS => 16,18

Valor do BDI => 6,31 Valor com BDI => 31,59

6.5.1	Código	Banco	Descrição	Tipo	Und	Quant.	Valor Unit	Total
Composição	102179	SINAPI	INSTALAÇÃO DE VIDRO TEMPERADO, E = 6 MM, ENCAIXADO EM PERFIL U. AF. 01/2021 P	ESQV - ESQUADRIAS/FERRAGENS/VIDR	m²	1,0000000	374,00	374,00
Composição Auxiliar	88316	SINAPI	SERVENTE COM ENCARGOS COMPLEMENTARES	SEDI - SERVIÇOS DIVERSOS	H	1,5420000	17,97	27,70
Composição Auxiliar	88325	SINAPI	VIDRACEIRO COM ENCARGOS COMPLEMENTARES	SEDI - SERVIÇOS DIVERSOS	H	1,5860000	18,52	29,37
Insumo	00011950	SINAPI	BUCHA DE NYLON SEM ABA S6, COM PARAFUSO DE 4,20 X 40 MM EM ACO ZINCADO COM ROSCA SOBERBA, CABECA CHATA E FENDA PHII I IPS	Material	UN	2,1960000	0,20	0,43
Insumo	00039432	SINAPI	FITA DE PAPEL REFORCADA COM LAMINA DE METAL PARA REFORCO DE CANTOS DE CHAPA DE GESSO PARA DRYWALL	Material	M	2,9920000	2,69	8,04
Insumo	00034360	SINAPI	PERFIL DE ALUMINIO ANODIZADO	Material	KG	0,9640000	68,09	65,63
Insumo	00039961	SINAPI	SILICONE ACETICO USO GERAL INCOLOR 280 G	Material	UN	0,3970000	20,79	8,25
Insumo	00010505	SINAPI	VIDRO TEMPERADO INCOLOR E = 6 MM, SEM COLOCACAO	Material	m²	1,0000000	234,58	234,58

MO sem LS => 33,08 LS => 0,00 MO com LS => 33,08

Valor do BDI => 93,42 Valor com BDI => 467,42

6.5.2	Código	Banco	Descrição	Tipo	Und	Quant.	Valor Unit	Total
-------	--------	-------	-----------	------	-----	--------	------------	-------

Minha Empresa
CNPJ:

Composição	9718	ORSE	Espelho de cristal 4mm com moldura de alumínio	Espelhos	m2	1,0000000	487,95	487,95
Composição Auxiliar	10550	ORSE	Encargos Complementares - Pedreiro	Provisórios	h	0,3000000	3,40	1,02
Composição Auxiliar	10549	ORSE	Encargos Complementares - Servente	Provisórios	h	0,3000000	3,52	1,05
Insumo	10088	ORSE	Espelho de cristal 4mm com moldura de alumínio	Material	m²	1,0000000	478,02	478,02
Insumo	00004750	SINAPI	PEDREIRO (HORISTA)	Mão de Obra	H	0,3000000	16,06	4,81
Insumo	00006111	SINAPI	SERVENTE DE OBRAS	Mão de Obra	H	0,3000000	10,19	3,05

MO sem LS => 7,86 LS => 0,00 MO com LS => 7,86

Valor do BDI => 121,88 Valor com BDI => 609,83

7.1	Código	Banco	Descrição	Tipo	Und	Quant.	Valor Unit	Total
Composição	92550	SINAPI	FABRICAÇÃO E INSTALAÇÃO DE TESOURA INTEIRA EM MADEIRA NÃO APARELHADA, VÃO DE 8 M, PARA TELHA CERÂMICA OU DE CONCRETO, INCLUSO IÇAMENTO. AF_07/2019	COBE - COBERTURA	UN	1,0000000	2.468,96	2.468,96
Composição Auxiliar	92261	SINAPI	INSTALAÇÃO DE TESOURA (INTEIRA OU MEIA), BIAPOIADA, EM MADEIRA NÃO APARELHADA, PARA VÃOS MAIORES OU IGUAIS A 8,0 M E MENORES QUE 10,0 M, INCLUSO IÇAMENTO. AF_07/2019	COBE - COBERTURA	UN	1,0000000	613,60	613,60
Composição Auxiliar	88239	SINAPI	AJUDANTE DE CARPINTEIRO COM ENCARGOS COMPLEMENTARES	SEDI - SERVIÇOS DIVERSOS	H	4,3230000	17,71	76,56
Composição Auxiliar	88262	SINAPI	CARPINTEIRO DE FORMAS COM ENCARGOS COMPLEMENTARES	SEDI - SERVIÇOS DIVERSOS	H	18,7350000	23,82	446,26
Insumo	00004400	SINAPI	CAIBRO NAO APARELHADO, *6 X 8* CM, EM MACARANDUBA, ANGELIM OU EQUIVALENTE DA REGIAO - BRUTA	Material	M	6,0000000	26,18	157,08
Insumo	00040623	SINAPI	CHAPA PARA EMENDA DE VIGA, EM ACO GROSSO, QUALIDADE ESTRUTURAL, BITOLA 3/16 ", E= 4,75 MM, 4 FUROS, LARGURA 45 MM, COMPRIMENTO 500 MM	Material	PAR	1,0000000	139,02	139,02
Insumo	00021142	SINAPI	ESTRIBO COM PARAFUSO EM CHAPA DE FERRO FUNDIDO DE 2" X 3/16" X 35 CM, SECAO "U", PARA MADEIRAMENTO DE TELHADO	Material	UN	1,0000000	41,48	41,48
Insumo	00004344	SINAPI	PARAFUSO FRANCES METRICO ZINCADO, DIAMETRO 12 MM, COMPRIMENTO 150 MM, COM PORCA SEXTAVADA E ARRUELA DE PRESSAO MEDIA	Material	UN	4,0000000	27,01	108,04
Insumo	00039027	SINAPI	PREGO DE ACO POLIDO COM CABECA 19 X 36 (3 1/4 X 9)	Material	KG	2,4000000	22,20	53,28
Insumo	00004415	SINAPI	SARRAFO NAO APARELHADO 2,5 X 5 CM, EM MACARANDUBA, ANGELIM OU EQUIVALENTE DA REGIAO - BRUTA	Material	M	4,0000000	6,22	24,88
Insumo	00006193	SINAPI	TABUA NAO APARELHADA *2,5 X 20* CM, EM MACARANDUBA, ANGELIM OU EQUIVALENTE DA REGIAO - BRUTA	Material	M	3,0000000	23,24	69,72
Insumo	00004425	SINAPI	VIGA NAO APARELHADA *6 X 12* CM, EM MACARANDUBA, ANGELIM OU EQUIVALENTE DA REGIAO - BRUTA	Material	M	10,0000000	34,79	347,90
Insumo	00004472	SINAPI	VIGA NAO APARELHADA *6 X 16* CM, EM MACARANDUBA, ANGELIM OU EQUIVALENTE DA REGIAO - BRUTA	Material	M	9,0000000	43,46	391,14

MO sem LS => 495,07 LS => 0,00 MO com LS => 495,07

Valor do BDI => 616,74 Valor com BDI => 3.085,70

Minha Empresa
CNPJ:

7.2	Código	Banco	Descrição	Tipo	Und	Quant.	Valor Unit	Total		
Composição	92549	SINAPI	FABRICAÇÃO E INSTALAÇÃO DE TESOURA INTEIRA EM MADEIRA NÃO APARELHADA, VÃO DE 7 M, PARA TELHA CERÂMICA OU DE CONCRETO, INCLUSO IÇAMENTO. AF_07/2019	COBE - COBERTURA	UN	1,0000000	1.971,76	1.971,76		
Composição Auxiliar	92260	SINAPI	INSTALAÇÃO DE TESOURA (INTEIRA OU MEIA), BIAPOIADA, EM MADEIRA NÃO APARELHADA, PARA VÃOS MAIORES OU IGUAIS A 6,0 M E MENORES QUE 8,0 M, INCLUSO IÇAMENTO. AF_07/2019	COBE - COBERTURA	UN	1,0000000	559,52	559,52		
Composição Auxiliar	88239	SINAPI	AJUDANTE DE CARPINTEIRO COM ENCARGOS COMPLEMENTARES	SEDI - SERVIÇOS DIVERSOS	H	4,3230000	17,71	76,56		
Composição Auxiliar	88262	SINAPI	CARPINTEIRO DE FORMAS COM ENCARGOS COMPLEMENTARES	SEDI - SERVIÇOS DIVERSOS	H	18,7350000	23,82	446,26		
Insumo	00004400	SINAPI	CAIBRO NAO APARELHADO, *6 X 8* CM, EM MACARANDUBA, ANGELIM OU EQUIVALENTE DA REGIAO - BRUTA	Material	M	6,0000000	26,18	157,08		
Insumo	00021142	SINAPI	ESTRIBO COM PARAFUSO EM CHAPA DE FERRO FUNDIDO DE 2" X 3/16" X 35 CM, SECAO "U", PARA MADEIRAMENTO DE TELHADO	Material	UN	1,0000000	41,48	41,48		
Insumo	00039027	SINAPI	PREGO DE ACO POLIDO COM CABECA 19 X 36 (3 1/4 X 9)	Material	KG	1,9250000	22,20	42,73		
Insumo	00004415	SINAPI	SARRAFO NAO APARELHADO 2,5 X 5 CM, EM MACARANDUBA, ANGELIM OU EQUIVALENTE DA REGIAO - BRUTA	Material	M	3,5000000	6,22	21,77		
Insumo	00006193	SINAPI	TABUA NAO APARELHADA *2,5 X 20* CM, EM MACARANDUBA, ANGELIM OU EQUIVALENTE DA REGIAO - BRUTA	Material	M	3,0000000	23,24	69,72		
Insumo	00004425	SINAPI	VIGA NAO APARELHADA *6 X 12* CM, EM MACARANDUBA, ANGELIM OU EQUIVALENTE DA REGIAO - BRUTA	Material	M	16,0000000	34,79	556,64		
					MO sem LS =>	459,15	LS =>	0,00	MO com LS =>	459,15
					Valor do BDI =>	492,54			Valor com BDI =>	2.464,30

7.3	Código	Banco	Descrição	Tipo	Und	Quant.	Valor Unit	Total
Composição	92548	SINAPI	FABRICAÇÃO E INSTALAÇÃO DE TESOURA INTEIRA EM MADEIRA NÃO APARELHADA, VÃO DE 6 M, PARA TELHA CERÂMICA OU DE CONCRETO, INCLUSO IÇAMENTO. AF_07/2019	COBE - COBERTURA	UN	1,0000000	1.599,73	1.599,73
Composição Auxiliar	92260	SINAPI	INSTALAÇÃO DE TESOURA (INTEIRA OU MEIA), BIAPOIADA, EM MADEIRA NÃO APARELHADA, PARA VÃOS MAIORES OU IGUAIS A 6,0 M E MENORES QUE 8,0 M, INCLUSO IÇAMENTO. AF_07/2019	COBE - COBERTURA	UN	1,0000000	559,52	559,52
Composição Auxiliar	88239	SINAPI	AJUDANTE DE CARPINTEIRO COM ENCARGOS COMPLEMENTARES	SEDI - SERVIÇOS DIVERSOS	H	2,5940000	17,71	45,93
Composição Auxiliar	88262	SINAPI	CARPINTEIRO DE FORMAS COM ENCARGOS COMPLEMENTARES	SEDI - SERVIÇOS DIVERSOS	H	11,2410000	23,82	267,76
Insumo	00004400	SINAPI	CAIBRO NAO APARELHADO, *6 X 8* CM, EM MACARANDUBA, ANGELIM OU EQUIVALENTE DA REGIAO - BRUTA	Material	M	3,5000000	26,18	91,63
Insumo	00021142	SINAPI	ESTRIBO COM PARAFUSO EM CHAPA DE FERRO FUNDIDO DE 2" X 3/16" X 35 CM, SECAO "U", PARA MADEIRAMENTO DE TELHADO	Material	UN	1,0000000	41,48	41,48
Insumo	00039027	SINAPI	PREGO DE ACO POLIDO COM CABECA 19 X 36 (3 1/4 X 9)	Material	KG	1,6500000	22,20	36,63
Insumo	00006193	SINAPI	TABUA NAO APARELHADA *2,5 X 20* CM, EM MACARANDUBA, ANGELIM OU EQUIVALENTE DA REGIAO - BRUTA	Material	M	3,0000000	23,24	69,72
Insumo	00004425	SINAPI	VIGA NAO APARELHADA *6 X 12* CM, EM MACARANDUBA, ANGELIM OU EQUIVALENTE DA REGIAO - BRUTA	Material	M	14,0000000	34,79	487,06

Minha Empresa
CNPJ:

MO sem LS => 320,20 LS => 0,00 MO com LS => 320,20

Valor do BDI => 399,61 Valor com BDI => 1.999,34

7.4	Código	Banco	Descrição	Tipo	Und	Quant.	Valor Unit	Total
Composição	92584	SINAPI	FABRICAÇÃO E INSTALAÇÃO DE TESOURA INTEIRA EM AÇO, VÃO DE 4 M, PARA TELHA CERÂMICA OU DE CONCRETO, INCLUSO IÇAMENTO. AF 12/2015	COBE - COBERTURA	UN	1,0000000	997,39	997,39
Composição Auxiliar	92255	SINAPI	INSTALAÇÃO DE TESOURA (INTEIRA OU MEIA), EM AÇO, PARA VÃOS MAIORES OU IGUAIS A 3,0 M E MENORES QUE 6,0 M, INCLUSO IÇAMENTO. AF 07/2019	COBE - COBERTURA	UN	1,0000000	198,87	198,87
Composição Auxiliar	88316	SINAPI	SERVENTE COM ENCARGOS COMPLEMENTARES	SEDI - SERVIÇOS DIVERSOS	H	0,3280000	17,97	5,89
Composição Auxiliar	88278	SINAPI	MONTADOR DE ESTRUTURA METÁLICA COM ENCARGOS COMPLEMENTARES	SEDI - SERVIÇOS DIVERSOS	H	1,4220000	31,27	44,46
Insumo	00004777	SINAPI	CANTONEIRA ACO ABAS IGUAIS (QUALQUER BITOLA), ESPESSURA ENTRE 1/8" E 1/4"	Material	KG	16,6400000	10,47	174,22
Insumo	00010997	SINAPI	ELETRODO REVESTIDO AWS - E7018, DIAMETRO IGUAL A 4,00 MM	Material	KG	0,2340000	34,72	8,12
Insumo	00040598	SINAPI	PERFIL UDC ("U" DOBRADO DE CHAPA) SIMPLES DE ACO LAMINADO, GALVANIZADO, ASTM A36, 127 X 50 MM, E= 3 MM	Material	KG	51,3000000	11,03	565,83

MO sem LS => 120,63 LS => 0,00 MO com LS => 120,63

Valor do BDI => 249,14 Valor com BDI => 1.246,53

7.5	Código	Banco	Descrição	Tipo	Und	Quant.	Valor Unit	Total
Composição	92540	SINAPI	TRAMA DE MADEIRA COMPOSTA POR RIPAS, CAIBROS E TERÇAS PARA TELHADOS DE MAIS QUE 2 ÁGUAS PARA TELHA DE ENCAIXE DE CERÂMICA OU DE CONCRETO, INCLUSO TRANSPORTE VERTICAL. AF 07/2019	COBE - COBERTURA	m²	1,0000000	95,94	95,94
Composição Auxiliar	93282	SINAPI	GUINCHO ELÉTRICO DE COLUNA, CAPACIDADE 400 KG, COM MOTO FREIO, MOTOR TRIFÁSICO DE 1,25 CV - CHI DIURNO. AF_03/2016	CHOR - CUSTOS HORÁRIOS DE MÁQUINAS E EQUIPAMENTOS	CHI	0,0602000	25,73	1,54
Composição Auxiliar	93281	SINAPI	GUINCHO ELÉTRICO DE COLUNA, CAPACIDADE 400 KG, COM MOTO FREIO, MOTOR TRIFÁSICO DE 1,25 CV - CHP DIURNO. AF_03/2016	CHOR - CUSTOS HORÁRIOS DE MÁQUINAS E EQUIPAMENTOS	CHP	0,0434000	26,67	1,15
Composição Auxiliar	88239	SINAPI	AJUDANTE DE CARPINTEIRO COM ENCARGOS COMPLEMENTARES	SEDI - SERVIÇOS DIVERSOS	H	0,4840000	17,71	8,57
Composição Auxiliar	88262	SINAPI	CARPINTEIRO DE FORMAS COM ENCARGOS COMPLEMENTARES	SEDI - SERVIÇOS DIVERSOS	H	0,6410000	23,82	15,26
Insumo	00004430	SINAPI	CAIBRO NAO APARELHADO *5 X 6* CM, EM MACARANDUBA, ANGELIM OU EQUIVALENTE DA REGIAO - BRUTA	Material	M	1,9760000	16,45	32,50
Insumo	00020247	SINAPI	PREGO DE ACO POLIDO COM CABECA 15 X 15 (1 1/4 X 13)	Material	KG	0,0700000	24,61	1,72
Insumo	00040568	SINAPI	PREGO DE ACO POLIDO COM CABECA 22 X 48 (4 1/4 X 5)	Material	KG	0,0300000	22,39	0,67
Insumo	00039027	SINAPI	PREGO DE ACO POLIDO COM CABECA 19 X 36 (3 1/4 X 9)	Material	KG	0,0500000	22,20	1,11
Insumo	00004408	SINAPI	RIPA NAO APARELHADA, *1,5 X 5* CM, EM MACARANDUBA, ANGELIM OU EQUIVALENTE DA REGIAO - BRUTA	Material	M	3,3130000	3,13	10,36

- - / BA

/ cvb_empredimentos@outlook.com

Minha Empresa
CNPJ:

Insumo	00004425	SINAPI	VIGA NAO APARELHADA *6 X 12* CM, EM MACARANDUBA, ANGELIM OU EQUIVALENTE DA REGIAO - BRUTA	Material	M	0,6630000	34,79	23,06	
				MO sem LS =>		17,20	LS =>	0,00 MO com LS =>	17,20
				Valor do BDI =>		23,96		Valor com BDI =>	119,90
7.6	Código	Banco	Descrição	Tipo	Und	Quant.	Valor Unit	Total	
Composição	102213	SINAPI	PINTURA VERNIZ (INCOLOR) ALQUÍDICO EM MADEIRA, USO INTERNO E EXTERNO. 2 DEMÃOS. AF_01/2021	PINT - PINTURAS	m²	1,0000000	17,24	17,24	
Composição Auxiliar	88310	SINAPI	PINTOR COM ENCARGOS COMPLEMENTARES	SEDI - SERVIÇOS DIVERSOS	H	0,4718000	25,13	11,85	
Insumo	00005318	SINAPI	DILUENTE AGUARRAS	Material	L	0,0271000	16,98	0,46	
Insumo	00010481	SINAPI	VERNIZ MARITIMO PREMIUM PARA MADEIRA, COM FILTRO SOLAR, BRILHANTE. USO INTERNO E EXTERNO	Material	L	0,1804000	27,36	4,93	
				MO sem LS =>		7,66	LS =>	0,00 MO com LS =>	7,66
				Valor do BDI =>		4,30		Valor com BDI =>	21,54
7.7	Código	Banco	Descrição	Tipo	Und	Quant.	Valor Unit	Total	
Composição	94441	SINAPI	TELHAMENTO COM TELHA CERÂMICA DE ENCAIXE, TIPO FRANCESA, COM MAIS DE 2 ÁGUAS, INCLUSO TRANSPORTE VERTICAL. AF_07/2019	COBE - COBERTURA	m²	1,0000000	31,17	31,17	
Composição Auxiliar	93282	SINAPI	GUINCHO ELÉTRICO DE COLUNA, CAPACIDADE 400 KG, COM MOTO FREIO, MOTOR TRIFÁSICO DE 1,25 CV - CHI DIURNO. AF_03/2016	CHOR - CUSTOS HORÁRIOS DE MÁQUINAS E EQUIPAMENTOS	CHI	0,0333000	25,73	0,85	
Composição Auxiliar	93281	SINAPI	GUINCHO ELÉTRICO DE COLUNA, CAPACIDADE 400 KG, COM MOTO FREIO, MOTOR TRIFÁSICO DE 1,25 CV - CHP DIURNO. AF_03/2016	CHOR - CUSTOS HORÁRIOS DE MÁQUINAS E EQUIPAMENTOS	CHP	0,0240000	26,67	0,64	
Composição Auxiliar	88316	SINAPI	SERVENTE COM ENCARGOS COMPLEMENTARES	SEDI - SERVIÇOS DIVERSOS	H	0,3250000	17,97	5,84	
Composição Auxiliar	88323	SINAPI	TELHADISTA COM ENCARGOS COMPLEMENTARES	SEDI - SERVIÇOS DIVERSOS	H	0,1530000	23,60	3,61	
Insumo	00007175	SINAPI	TELHA DE BARRO / CERAMICA, NAO ESMALTADA, TIPO ROMANA, AMERICANA, PORTUGUESA, FRANCESA, COMPRIMENTO DE *41* CM, RENDIMENTO DE *16* TEL HAS/M2	Material	UN	17,7490000	1,14	20,23	
				MO sem LS =>		6,86	LS =>	0,00 MO com LS =>	6,86
				Valor do BDI =>		7,78		Valor com BDI =>	38,95
7.8	Código	Banco	Descrição	Tipo	Und	Quant.	Valor Unit	Total	
Composição	94221	SINAPI	CUMEEIRA PARA TELHA CERÂMICA EMBOÇADA COM ARGAMASSA TRAÇO 1:2:9 (CIMENTO, CAL E AREIA) PARA TELHADOS COM ATÉ 2 ÁGUAS, INCLUSO TRANSPORTE VERTICAL. AF_07/2019	COBE - COBERTURA	M	1,0000000	22,31	22,31	
Composição Auxiliar	93281	SINAPI	GUINCHO ELÉTRICO DE COLUNA, CAPACIDADE 400 KG, COM MOTO FREIO, MOTOR TRIFÁSICO DE 1,25 CV - CHP DIURNO. AF_03/2016	CHOR - CUSTOS HORÁRIOS DE MÁQUINAS E EQUIPAMENTOS	CHP	0,0063000	26,67	0,16	
Composição Auxiliar	93282	SINAPI	GUINCHO ELÉTRICO DE COLUNA, CAPACIDADE 400 KG, COM MOTO FREIO, MOTOR TRIFÁSICO DE 1,25 CV - CHI DIURNO. AF_03/2016	CHOR - CUSTOS HORÁRIOS DE MÁQUINAS E EQUIPAMENTOS	CHI	0,0087000	25,73	0,22	

Minha Empresa
CNPJ:

Composição Auxiliar	87337	SINAPI	ARGAMASSA TRAÇO 1:2:9 (EM VOLUME DE CIMENTO, CAL E AREIA MÉDIA ÚMIDA) PARA EMBOÇO/MASSA ÚNICA/ASSENTAMENTO DE ALVENARIA DE VEDAÇÃO, PREPARO MECÂNICO COM MISTURADOR DE EIXO HORIZONTAL DE 300 KG. AF_08/2019	SEDI - SERVIÇOS DIVERSOS	m³	0,0117000	551,85	6,45
Composição Auxiliar	88316	SINAPI	SERVENTE COM ENCARGOS COMPLEMENTARES	SEDI - SERVIÇOS DIVERSOS	H	0,2090000	17,97	3,75
Composição Auxiliar	88323	SINAPI	TELHADISTA COM ENCARGOS COMPLEMENTARES	SEDI - SERVIÇOS DIVERSOS	H	0,1640000	23,60	3,87
Insumo	00007181	SINAPI	CUMEEIRA PARA TELHA CERAMICA, COMPRIMENTO DE *41* CM, RENDIMENTO DE *3* TELHAS/M	Material	UN	3,0000000	2,62	7,86

MO sem LS => 5,98 LS => 0,00 MO com LS => 5,98

Valor do BDI => 5,57 Valor com BDI => 27,88

8.1	Código	Banco	Descrição	Tipo	Und	Quant.	Valor Unit	Total
Composição	4953	ORSE	Impermeabilização de alicerce e viga baldrame com 2 demãos de tinta asfáltica tipo Neutrol da Vedacit ou similar, exceto argamassa impermeabilização	Tratamentos de Superfícies	m2	1,0000000	20,59	20,59
Composição Auxiliar	10553	ORSE	Encargos Complementares - Pintor	Provisórios	h	0,4000000	3,60	1,44
Composição Auxiliar	10549	ORSE	Encargos Complementares - Servente	Provisórios	h	0,2000000	3,52	0,70
Insumo	00004783	SINAPI	PINTOR (HORISTA)	Mão de Obra	H	0,4000000	16,06	6,42
Insumo	00006111	SINAPI	SERVENTE DE OBRAS	Mão de Obra	H	0,2000000	10,19	2,03
Insumo	00007313	SINAPI	TINTA ASFALTICA IMPERMEABILIZANTE DILUIDA EM SOLVENTE, PARA MATERIAIS CIMENTICIOS. METAL E MADEIRA	Material	L	0,5000000	20,01	10,00

MO sem LS => 8,45 LS => 0,00 MO com LS => 8,45

Valor do BDI => 5,14 Valor com BDI => 25,73

9.1	Código	Banco	Descrição	Tipo	Und	Quant.	Valor Unit	Total
Composição	87878	SINAPI	CHAPISCO APLICADO EM ALVENARIAS E ESTRUTURAS DE CONCRETO INTERNAS, COM COLHER DE PEDREIRO. ARGAMASSA TRAÇO 1:3 COM PREPARO MANUAL AF_06/2014	REVE - REVESTIMENTO E TRATAMENTO DE SUPERFÍCIES	m²	1,0000000	4,37	4,37
Composição Auxiliar	87377	SINAPI	ARGAMASSA TRAÇO 1:3 (EM VOLUME DE CIMENTO E AREIA GROSSA ÚMIDA) PARA CHAPISCO CONVENCIONAL, PREPARO MANUAL. AF_08/2019	SEDI - SERVIÇOS DIVERSOS	m³	0,0042000	612,07	2,57
Composição Auxiliar	88316	SINAPI	SERVENTE COM ENCARGOS COMPLEMENTARES	SEDI - SERVIÇOS DIVERSOS	H	0,0070000	17,97	0,12
Composição Auxiliar	88309	SINAPI	PEDREIRO COM ENCARGOS COMPLEMENTARES	SEDI - SERVIÇOS DIVERSOS	H	0,0700000	24,06	1,68

MO sem LS => 1,68 LS => 0,00 MO com LS => 1,68

Valor do BDI => 1,09 Valor com BDI => 5,46

9.2	Código	Banco	Descrição	Tipo	Und	Quant.	Valor Unit	Total
Composição	87881	SINAPI	CHAPISCO APLICADO NO TETO, COM ROLO PARA TEXTURA ACRÍLICA. ARGAMASSA TRAÇO 1:4 E EMULSÃO POLIMÉRICA (ADESIVO) COM PREPARO MANUAL AF_06/2014	REVE - REVESTIMENTO E TRATAMENTO DE SUPERFÍCIES	m²	1,0000000	5,79	5,79

- - / BA

/ cvb_empreendimentos@outlook.com

Minha Empresa
CNPJ:

Composição Auxiliar	87381	SINAPI	ARGAMASSA TRAÇO 1:4 (EM VOLUME DE CIMENTO E AREIA GROSSA ÚMIDA) COM ADIÇÃO DE EMULSÃO POLIMÉRICA PARA CHAPISCO	SEDI - SERVIÇOS DIVERSOS	m³	0,0015000	3.219,37	4,82		
Composição Auxiliar	88309	SINAPI	PEDREIRO COM ENCARGOS COMPLEMENTARES	SEDI - SERVIÇOS DIVERSOS	H	0,0380000	24,06	0,91		
Composição Auxiliar	88316	SINAPI	SERVENTE COM ENCARGOS COMPLEMENTARES	SEDI - SERVIÇOS DIVERSOS	H	0,0038000	17,97	0,06		
					MO sem LS =>	0,81	LS =>	0,00	MO com LS =>	0,81
					Valor do BDI =>	1,44	Valor com BDI =>		7,23	

9.3	Código	Banco	Descrição	Tipo	Und	Quant.	Valor Unit	Total		
Composição	87535	SINAPI	EMBOÇO, PARA RECEBIMENTO DE CERÂMICA, EM ARGAMASSA TRAÇO 1:2:8, PREPARO MECÂNICO COM BETONEIRA 400L, APLICADO MANUALMENTE EM FACES INTERNAS DE PAREDES, PARA AMBIENTE COM ÁREA MAIOR QUE 10M2, ESPESSURA DE 20MM, COM EXECUÇÃO DE TALISCAS. AF_06/2014	REVE - REVESTIMENTO E TRATAMENTO DE SUPERFÍCIES	m²	1,0000000	31,52	31,52		
Composição Auxiliar	87292	SINAPI	ARGAMASSA TRAÇO 1:2:8 (EM VOLUME DE CIMENTO, CAL E AREIA MÉDIA ÚMIDA) PARA EMBOÇO/MASSA ÚNICA/ASSENTAMENTO DE ALVENARIA DE VEDAÇÃO, PREPARO MECÂNICO COM BETONEIRA 400 L. AF_08/2019	SEDI - SERVIÇOS DIVERSOS	m³	0,0376000	577,63	21,71		
Composição Auxiliar	88309	SINAPI	PEDREIRO COM ENCARGOS COMPLEMENTARES	SEDI - SERVIÇOS DIVERSOS	H	0,3200000	24,06	7,69		
Composição Auxiliar	88316	SINAPI	SERVENTE COM ENCARGOS COMPLEMENTARES	SEDI - SERVIÇOS DIVERSOS	H	0,1180000	17,97	2,12		
					MO sem LS =>	9,20	LS =>	0,00	MO com LS =>	9,20
					Valor do BDI =>	7,87	Valor com BDI =>		39,39	

9.4	Código	Banco	Descrição	Tipo	Und	Quant.	Valor Unit	Total		
Composição	87543	SINAPI	MASSA ÚNICA, PARA RECEBIMENTO DE PINTURA OU CERÂMICA, ARGAMASSA INDUSTRIALIZADA, PREPARO MECÂNICO, APLICADO COM EQUIPAMENTO DE MISTURA E PROJEÇÃO DE 1,5 M3/H EM FACES INTERNAS DE PAREDES, ESPESSURA DE 5MM, SEM EXECUÇÃO DE TALISCAS. AF_06/2014	REVE - REVESTIMENTO E TRATAMENTO DE SUPERFÍCIES	m²	1,0000000	23,70	23,70		
Composição Auxiliar	87407	SINAPI	ARGAMASSA INDUSTRIALIZADA PARA REVESTIMENTOS, MISTURA E PROJEÇÃO DE 1,5 M3/H DE ARGAMASSA. AF_08/2019	SEDI - SERVIÇOS DIVERSOS	m³	0,0113000	1.632,94	18,45		
Composição Auxiliar	88316	SINAPI	SERVENTE COM ENCARGOS COMPLEMENTARES	SEDI - SERVIÇOS DIVERSOS	H	0,0250000	17,97	0,44		
Composição Auxiliar	88309	SINAPI	PEDREIRO COM ENCARGOS COMPLEMENTARES	SEDI - SERVIÇOS DIVERSOS	H	0,2000000	24,06	4,81		
					MO sem LS =>	4,29	LS =>	0,00	MO com LS =>	4,29
					Valor do BDI =>	5,92	Valor com BDI =>		29,62	

9.5	Código	Banco	Descrição	Tipo	Und	Quant.	Valor Unit	Total
Composição	87543	SINAPI	MASSA ÚNICA, PARA RECEBIMENTO DE PINTURA OU CERÂMICA, ARGAMASSA INDUSTRIALIZADA, PREPARO MECÂNICO, APLICADO COM EQUIPAMENTO DE MISTURA E PROJEÇÃO DE 1,5 M3/H EM FACES INTERNAS DE PAREDES, ESPESSURA DE 5MM, SEM EXECUÇÃO DE TALISCAS. AF_06/2014	REVE - REVESTIMENTO E TRATAMENTO DE SUPERFÍCIES	m²	1,0000000	23,70	23,70

Minha Empresa
CNPJ:

Composição Auxiliar	87407	SINAPI	ARGAMASSA INDUSTRIALIZADA PARA REVESTIMENTOS, MISTURA E PROJEÇÃO DE 1,5 M³/H DE ARGAMASSA. AF_08/2019	SEDI - SERVIÇOS DIVERSOS	m³	0,0113000	1.632,94	18,45		
Composição Auxiliar	88316	SINAPI	SERVENTE COM ENCARGOS COMPLEMENTARES	SEDI - SERVIÇOS DIVERSOS	H	0,0250000	17,97	0,44		
Composição Auxiliar	88309	SINAPI	PEDREIRO COM ENCARGOS COMPLEMENTARES	SEDI - SERVIÇOS DIVERSOS	H	0,2000000	24,06	4,81		
				MO sem LS =>		4,29	LS =>	0,00	MO com LS =>	4,29
				Valor do BDI =>		5,92			Valor com BDI =>	29,62

9.6	Código	Banco	Descrição	Tipo	Und	Quant.	Valor Unit	Total		
Composição	87273	SINAPI	REVESTIMENTO CERÂMICO PARA PAREDES INTERNAS COM PLACAS TIPO ESMALTADA EXTRA DE DIMENSÕES 33X45 CM APLICADAS EM AMBIENTES DE ÁREA MAIOR QUE 5 M² NA ALTURA INTEIRA DAS PAREDES. AF_06/2014	REVE - REVESTIMENTO E TRATAMENTO DE SUPERFÍCIES	m²	1,0000000	59,53	59,53		
Composição Auxiliar	88256	SINAPI	AZULEJISTA OU LADRILHISTA COM ENCARGOS COMPLEMENTARES	SEDI - SERVIÇOS DIVERSOS	H	0,6600000	23,98	15,82		
Composição Auxiliar	88316	SINAPI	SERVENTE COM ENCARGOS COMPLEMENTARES	SEDI - SERVIÇOS DIVERSOS	H	0,3600000	17,97	6,46		
Insumo	00001381	SINAPI	ARGAMASSA COLANTE AC I PARA CERAMICAS	Material	KG	6,1400000	0,75	4,60		
Insumo	00034357	SINAPI	REJUNTE CIMENTICIO, QUALQUER COR	Material	KG	0,2200000	4,40	0,96		
Insumo	00000536	SINAPI	REVESTIMENTO EM CERAMICA ESMALTADA EXTRA, PEI MENOR OU IGUAL A 3. FORMATO MENOR OU IGUAL A 2025 CM2	Material	m²	1,0800000	29,35	31,69		
				MO sem LS =>		14,44	LS =>	0,00	MO com LS =>	14,44
				Valor do BDI =>		14,87			Valor com BDI =>	74,40

9.7	Código	Banco	Descrição	Tipo	Und	Quant.	Valor Unit	Total		
Composição	87267	SINAPI	REVESTIMENTO CERÂMICO PARA PAREDES INTERNAS COM PLACAS TIPO ESMALTADA EXTRA DE DIMENSÕES 20X20 CM APLICADAS EM AMBIENTES DE ÁREA MAIOR QUE 5 M² A MEIA ALTURA DAS PAREDES. AF_06/2014	REVE - REVESTIMENTO E TRATAMENTO DE SUPERFÍCIES	m²	1,0000000	60,01	60,01		
Composição Auxiliar	88256	SINAPI	AZULEJISTA OU LADRILHISTA COM ENCARGOS COMPLEMENTARES	SEDI - SERVIÇOS DIVERSOS	H	0,7000000	23,98	16,78		
Composição Auxiliar	88316	SINAPI	SERVENTE COM ENCARGOS COMPLEMENTARES	SEDI - SERVIÇOS DIVERSOS	H	0,3700000	17,97	6,64		
Insumo	00001381	SINAPI	ARGAMASSA COLANTE AC I PARA CERAMICAS	Material	KG	4,8600000	0,75	3,64		
Insumo	00034357	SINAPI	REJUNTE CIMENTICIO, QUALQUER COR	Material	KG	0,4200000	4,40	1,84		
Insumo	00000536	SINAPI	REVESTIMENTO EM CERAMICA ESMALTADA EXTRA, PEI MENOR OU IGUAL A 3. FORMATO MENOR OU IGUAL A 2025 CM2	Material	m²	1,0600000	29,35	31,11		
				MO sem LS =>		15,20	LS =>	0,00	MO com LS =>	15,20
				Valor do BDI =>		14,99			Valor com BDI =>	75,00

9.8	Código	Banco	Descrição	Tipo	Und	Quant.	Valor Unit	Total
Composição	2255	ORSE	Rodapé madeira 10 x 1,5 cm, inclusive chapuzes 7 x 7 x 2,5 cm	Soleiras e Rodapés	m	1,0000000	27,04	27,04

Minha Empresa
CNPJ:

Composição Auxiliar	10551	ORSE	Encargos Complementares - Carpinteiro	Provisórios	h	0,4000000	3,44	1,37
Composição Auxiliar	10549	ORSE	Encargos Complementares - Servente	Provisórios	h	0,4000000	3,52	1,40
Insumo	583	ORSE	Chapuz de madeira 7x7x2,5cm, p/fixação de esquadrias ou rodapé	Material	un	2,0000000	0,98	1,96
Insumo	1987	ORSE	Rodapé madeira, 10 x 1,5cm	Material	m	1,0300000	11,34	11,68
Insumo	00001213	SINAPI	CARPINTEIRO DE FORMAS (HORISTA)	Mão de Obra	H	0,4000000	16,06	6,42
Insumo	00005067	SINAPI	PREGO DE ACO POLIDO COM CABECA 16 X 24 (2 1/4 X 12)	Material	KG	0,0060000	23,69	0,14
Insumo	00006111	SINAPI	SERVENTE DE OBRAS	Mão de Obra	H	0,4000000	10,19	4,07

MO sem LS => 10,49 LS => 0,00 MO com LS => 10,49
Valor do BDI => 6,75 Valor com BDI => 33,79

10.1.1	Código	Banco	Descrição	Tipo	Und	Quant.	Valor Unit	Total
Composição	87630	SINAPI	CONTRAPISO EM ARGAMASSA TRAÇO 1:4 (CIMENTO E AREIA), PREPARO MECÂNICO COM BETONEIRA 400 L, APLICADO EM ÁREAS SECAS SOBRE LAJE, ADERIDO, ACABAMENTO NÃO REFORÇADO, ESPESSURA 3CM.	PISO - PISOS	m²	1,0000000	37,26	37,26
Composição Auxiliar	87301	SINAPI	ARGAMASSA TRAÇO 1:4 (EM VOLUME DE CIMENTO E AREIA MÉDIA ÚMIDA) PARA CONTRAPISO, PREPARO MECÂNICO COM BETONEIRA 400 L AF_07/2021	SEDI - SERVIÇOS DIVERSOS	m³	0,0431000	597,14	25,73
Composição Auxiliar	88316	SINAPI	SERVENTE COM ENCARGOS COMPLEMENTARES I AF_08/2019	SEDI - SERVIÇOS DIVERSOS	H	0,1230000	17,97	2,21
Composição Auxiliar	88309	SINAPI	PEDREIRO COM ENCARGOS COMPLEMENTARES	SEDI - SERVIÇOS DIVERSOS	H	0,2450000	24,06	5,89
Insumo	00007334	SINAPI	ADITIVO ADESIVO LIQUIDO PARA ARGAMASSAS DE REVESTIMENTOS CIMENTICIOS	Material	L	0,2100000	14,56	3,05
Insumo	00001379	SINAPI	CIMENTO PORTLAND COMPOSTO CP II-32	Material	KG	0,5000000	0,76	0,38

MO sem LS => 8,68 LS => 0,00 MO com LS => 8,68
Valor do BDI => 9,30 Valor com BDI => 46,56

10.1.2	Código	Banco	Descrição	Tipo	Und	Quant.	Valor Unit	Total
Composição	98679	SINAPI	PISO CIMENTADO, TRAÇO 1:3 (CIMENTO E AREIA), ACABAMENTO LISO, ESPESSURA 2,0 CM, PREPARO MECÂNICO DA ARGAMASSA. AF_09/2020	PISO - PISOS	m²	1,0000000	34,50	34,50
Composição Auxiliar	87298	SINAPI	ARGAMASSA TRAÇO 1:3 (EM VOLUME DE CIMENTO E AREIA MÉDIA ÚMIDA) PARA CONTRAPISO, PREPARO MECÂNICO COM BETONEIRA 400 L AF_08/2019	SEDI - SERVIÇOS DIVERSOS	m³	0,0310000	664,64	20,60
Composição Auxiliar	88309	SINAPI	PEDREIRO COM ENCARGOS COMPLEMENTARES	SEDI - SERVIÇOS DIVERSOS	H	0,3540000	24,06	8,51
Composição Auxiliar	88316	SINAPI	SERVENTE COM ENCARGOS COMPLEMENTARES	SEDI - SERVIÇOS DIVERSOS	H	0,1770000	17,97	3,18
Insumo	00001379	SINAPI	CIMENTO PORTLAND COMPOSTO CP II-32	Material	KG	0,5000000	0,76	0,38

Minha Empresa
CNPJ:

Insumo	00003671	SINAPI	JUNTA PLASTICA DE DILATAÇÃO PARA PISOS, COR CINZA, 17 X 3 MM (ALTURA X ESPESSURA)	Material	M	1,6700000	1,10	1,83	
				MO sem LS =>		9,85	LS =>	0,00 MO com LS =>	9,85
				Valor do BDI =>		8,61		Valor com BDI =>	43,11
10.1.3	Código	Banco	Descrição	Tipo	Und	Quant.	Valor Unit	Total	
Composição	87251	SINAPI	REVESTIMENTO CERÂMICO PARA PISO COM PLACAS TIPO ESMALTADA EXTRA DE DIMENSÕES 45X45 CM APLICADA EM AMBIENTES DE ÁREA MAIOR QUE 10 M² AF. 06/2014	PISO - PISOS	m²	1,0000000	47,10	47,10	
Auxiliar	88316	SINAPI	SERVENTE COM ENCARGOS COMPLEMENTARES	SEDI - SERVIÇOS DIVERSOS	H	0,1500000	17,97	2,69	
Auxiliar	88256	SINAPI	AZULEJISTA OU LADRILHISTA COM ENCARGOS COMPLEMENTARES	SEDI - SERVIÇOS DIVERSOS	H	0,2600000	23,98	6,23	
Insumo	00001381	SINAPI	ARGAMASSA COLANTE AC I PARA CERAMICAS	Material	KG	6,1400000	0,75	4,60	
Insumo	00001287	SINAPI	PISO EM CERAMICA ESMALTADA EXTRA, PEI MAIOR OU IGUAL A 4, FORMATO MENOR OU IGUAL A 2025 CM2	Material	m²	1,0600000	30,90	32,75	
Insumo	00034357	SINAPI	REJUNTE CIMENTICIO, QUALQUER COR	Material	KG	0,1900000	4,40	0,83	
				MO sem LS =>		5,77	LS =>	0,00 MO com LS =>	5,77
				Valor do BDI =>		11,76		Valor com BDI =>	58,86
10.1.4	Código	Banco	Descrição	Tipo	Und	Quant.	Valor Unit	Total	
Composição	87251	SINAPI	REVESTIMENTO CERÂMICO PARA PISO COM PLACAS TIPO ESMALTADA EXTRA DE DIMENSÕES 45X45 CM APLICADA EM AMBIENTES DE ÁREA MAIOR QUE 10 M² AF. 06/2014	PISO - PISOS	m²	1,0000000	47,10	47,10	
Auxiliar	88316	SINAPI	SERVENTE COM ENCARGOS COMPLEMENTARES	SEDI - SERVIÇOS DIVERSOS	H	0,1500000	17,97	2,69	
Auxiliar	88256	SINAPI	AZULEJISTA OU LADRILHISTA COM ENCARGOS COMPLEMENTARES	SEDI - SERVIÇOS DIVERSOS	H	0,2600000	23,98	6,23	
Insumo	00001381	SINAPI	ARGAMASSA COLANTE AC I PARA CERAMICAS	Material	KG	6,1400000	0,75	4,60	
Insumo	00001287	SINAPI	PISO EM CERAMICA ESMALTADA EXTRA, PEI MAIOR OU IGUAL A 4, FORMATO MENOR OU IGUAL A 2025 CM2	Material	m²	1,0600000	30,90	32,75	
Insumo	00034357	SINAPI	REJUNTE CIMENTICIO, QUALQUER COR	Material	KG	0,1900000	4,40	0,83	
				MO sem LS =>		5,77	LS =>	0,00 MO com LS =>	5,77
				Valor do BDI =>		11,76		Valor com BDI =>	58,86
10.1.5	Código	Banco	Descrição	Tipo	Und	Quant.	Valor Unit	Total	
Composição	C4623	SEINFRA	PISO PODOTÁTIL INTERNO EM BORRACHA 30x30cm ASSENTAMENTO COM COLA VINIL (FORNECIMENTO E ASSENTAMENTO)	PISOS	m²	1,0000000	185,96	185,96	
Insumo	I8621	SEINFRA	COLA VINIL PARA PVC	Material	KG	0,1200000	20,48	2,45	
Insumo	I2543	SEINFRA	SERVENTE	Mão de Obra	H	0,6100000	15,55	9,48	
Insumo	I1328	SEINFRA	LADRILHISTA	Mão de Obra	H	0,5000000	20,77	10,38	

Minha Empresa
CNPJ:

Insumo	I8622	SEINFRA	PISO TÁTIL ALERTA OU DIRECIONAL EMBORRACHADO COR PRETO	Material	m ²	1,1000000	148,78	163,65	
				MO sem LS =>	19,86	LS =>	0,00	MO com LS =>	19,86
				Valor do BDI =>	46,45			Valor com BDI =>	232,41

10.1.6	Código	Banco	Descrição	Tipo	Und	Quant.	Valor Unit	Total	
Composição	C4624	SEINFRA	PISO PODOTÁTIL EXTERNO EM PMC ESP. 3CM, ASSENTADO COM ARGAMASSA (FORNECIMENTO E ASSENTAMENTO)	PISOS	m ²	1,0000000	112,86	112,86	
Insumo	I0109	SEINFRA	AREIA MEDIA	Material	m ³	0,0182000	67,50	1,22	
Insumo	I0805	SEINFRA	CIMENTO PORTLAND	Material	KG	2,8000000	0,56	1,56	
Insumo	I0441	SEINFRA	CAL HIDRATADA	Material	KG	2,7300000	1,10	3,00	
Insumo	I2543	SEINFRA	SERVENTE	Mão de Obra	H	1,2500000	15,55	19,43	
Insumo	I1328	SEINFRA	LADRILHISTA	Mão de Obra	H	1,6000000	20,77	33,23	
Insumo	I8623	SEINFRA	PISO TÁTIL ALERTA OU DIRECIONAL EM PMC (CONCRETO) ESP. 3cm	Material	m ²	1,1000000	49,48	54,42	
				MO sem LS =>	52,66	LS =>	0,00	MO com LS =>	52,66
				Valor do BDI =>	28,19			Valor com BDI =>	141,05

10.1.7	Código	Banco	Descrição	Tipo	Und	Quant.	Valor Unit	Total	
Composição	98689	SINAPI	SOLEIRA EM GRANITO, LARGURA 15 CM, ESPESSURA 2,0 CM. AF_09/2020	PISO - PISOS	M	1,0000000	80,27	80,27	
Composição Auxiliar	88274	SINAPI	MARMORISTA/GRANITEIRO COM ENCARGOS COMPLEMENTARES	SEDI - SERVIÇOS DIVERSOS	H	0,5470000	23,98	13,11	
Composição Auxiliar	88316	SINAPI	SERVENTE COM ENCARGOS COMPLEMENTARES	SEDI - SERVIÇOS DIVERSOS	H	0,2730000	17,97	4,90	
Insumo	00037595	SINAPI	ARGAMASSA COLANTE TIPO AC III	Material	KG	1,2900000	2,30	2,96	
Insumo	00020232	SINAPI	SOLEIRA EM GRANITO, POLIDO, TIPO ANDORINHA/ QUARTZ/ CASTELO/ CORUMBA OU OUTROS EQUIVALENTES DA REGIAO, L= *15* CM, E= *2,0* CM	Material	M	1,0000000	59,30	59,30	
				MO sem LS =>	11,70	LS =>	0,00	MO com LS =>	11,70
				Valor do BDI =>	20,05			Valor com BDI =>	100,32

10.2.1	Código	Banco	Descrição	Tipo	Und	Quant.	Valor Unit	Total
Composição	94996	SINAPI	EXECUÇÃO DE PASSEIO (CALÇADA) OU PISO DE CONCRETO COM CONCRETO MOLDADO IN LOCO, FEITO EM OBRA, ACABAMENTO CONVENCIONAL, ESPESSURA 10 CM, ARMADO. AF_07/2016	PISO - PISOS	m ²	1,0000000	123,72	123,72
Composição Auxiliar	94964	SINAPI	CONCRETO FCK = 20MPA, TRAÇO 1:2,7:3 (EM MASSA SECA DE CIMENTO/ AREIA MÉDIA/ BRITA 1) - PREPARO MECÂNICO COM BETONEIRA 400 L. AF_05/2021	FUES - FUNDAÇÕES E ESTRUTURAS	m ³	0,1213000	451,09	54,71
Composição Auxiliar	88316	SINAPI	SERVENTE COM ENCARGOS COMPLEMENTARES	SEDI - SERVIÇOS DIVERSOS	H	0,5573000	17,97	10,01

Minha Empresa
CNPJ:

Composição Auxiliar	88309	SINAPI	PEDREIRO COM ENCARGOS COMPLEMENTARES	SEDI - SERVIÇOS DIVERSOS	H	0,3317000	24,06	7,98
Composição Auxiliar	88262	SINAPI	CARPINTEIRO DE FORMAS COM ENCARGOS COMPLEMENTARES	SEDI - SERVIÇOS DIVERSOS	H	0,2256000	23,82	5,37
Insumo	00003777	SINAPI	LONA PLASTICA PESADA PRETA, E = 150 MICRA	Material	m²	1,1280000	1,55	1,74
Insumo	00004517	SINAPI	SARRAFO *2,5 X 7,5* CM EM PINUS, MISTA OU EQUIVALENTE DA REGIAO - BRUTA	Material	M	0,2000000	3,18	0,63
Insumo	00004460	SINAPI	SARRAFO NAO APARELHADO *2,5 X 10* CM, EM MACARANDUBA, ANGELIM OU EQUIVALENTE DA REGIAO - BRUTA	Material	M	0,2500000	11,61	2,90
Insumo	00007156	SINAPI	TELA DE ACO SOLDADA NERVURADA, CA-60, Q-196, (3,11 KG/M2), DIAMETRO DO FIO = 5,0 MM, LARGURA = 2,45 M, ESPACAMENTO DA MALHA = 10 X 10 CM	Material	m²	1,1224000	35,98	40,38

MO sem LS => 21,19 LS => 0,00 MO com LS => 21,19

Valor do BDI => 30,90 Valor com BDI => 154,62

10.2.2	Código	Banco	Descrição	Tipo	Und	Quant.	Valor Unit	Total
Composição	94963	SINAPI	CONCRETO FCK = 15MPA, TRAÇO 1:3,4:3,5 (EM MASSA SECA DE CIMENTO/ AREIA MÉDIA/ BRITA 1) - PREPARO MECÂNICO COM BETONEIRA 400 L AF_05/2021	FUES - FUNDAÇÕES E ESTRUTURAS	m³	1,0000000	410,30	410,30
Composição Auxiliar	88830	SINAPI	BETONEIRA CAPACIDADE NOMINAL DE 400 L, CAPACIDADE DE MISTURA 280 L, MOTOR ELÉTRICO TRIFÁSICO POTÊNCIA DE 2 CV, SEM CARREGADOR - CHP DIURNO. AF_10/2014	CHOR - CUSTOS HORÁRIOS DE MÁQUINAS E EQUIPAMENTOS	CHP	0,7563000	1,79	1,35
Composição Auxiliar	88831	SINAPI	BETONEIRA CAPACIDADE NOMINAL DE 400 L, CAPACIDADE DE MISTURA 280 L, MOTOR ELÉTRICO TRIFÁSICO POTÊNCIA DE 2 CV, SEM CARREGADOR - CHI DIURNO. AF_10/2014	CHOR - CUSTOS HORÁRIOS DE MÁQUINAS E EQUIPAMENTOS	CHI	0,7131000	0,36	0,25
Composição Auxiliar	88316	SINAPI	SERVENTE COM ENCARGOS COMPLEMENTARES	SEDI - SERVIÇOS DIVERSOS	H	2,3275000	17,97	41,82
Composição Auxiliar	88377	SINAPI	OPERADOR DE BETONEIRA ESTACIONÁRIA/MISTURADOR COM ENCARGOS COMPLEMENTARES	SEDI - SERVIÇOS DIVERSOS	H	1,4695000	23,03	33,84
Insumo	00000370	SINAPI	AREIA MEDIA - POSTO JAZIDA/FORNECEDOR (RETIRADO NA JAZIDA, SEM TRANSPORTE)	Material	m³	0,8046000	97,52	78,46
Insumo	00001379	SINAPI	CIMENTO PORTLAND COMPOSTO CP II-32	Material	KG	273,0630000	0,76	207,52
Insumo	00004721	SINAPI	PEDRA BRITADA N. 1 (9,5 a 19 MM) POSTO PEDREIRA/FORNECEDOR, SEM FRETE	Material	m³	0,5792000	81,26	47,06

MO sem LS => 48,15 LS => 0,00 MO com LS => 48,15

Valor do BDI => 102,49 Valor com BDI => 512,79

10.2.3	Código	Banco	Descrição	Tipo	Und	Quant.	Valor Unit	Total
Composição	94263	SINAPI	GUIA (MEIO-FIO) CONCRETO, MOLDADA IN LOCO EM TRECHO RETO COM EXTRUSORA, 13 CM BASE X 22 CM ALTURA. AF_06/2016	DROP - DRENAGEM/OBRAS DE CONTENÇÃO / POÇOS DE VISITA E CAIXAS	M	1,0000000	29,48	29,48
Composição Auxiliar	92960	SINAPI	MÁQUINA EXTRUSORA DE CONCRETO PARA GUIAS E SARJETAS, MOTOR A DIESEL, POTÊNCIA 14 CV - CHP DIURNO. AF_12/2015	CHOR - CUSTOS HORÁRIOS DE MÁQUINAS E EQUIPAMENTOS	CHP	0,0140000	18,96	0,26

- - / BA

/ cvb_empresendimentos@outlook.com

Minha Empresa
CNPJ:

Composição Auxiliar	92961	SINAPI	MÁQUINA EXTRUSORA DE CONCRETO PARA GUIAS E SARJETAS, MOTOR A DIESEL, POTÊNCIA 14 CV - CHI DIURNO. AF_12/2015	CHOR - CUSTOS HORÁRIOS DE MÁQUINAS E EQUIPAMENTOS	CHI	0,0720000	5,04	0,36		
Composição Auxiliar	88631	SINAPI	ARGAMASSA TRAÇO 1:4 (EM VOLUME DE CIMENTO E AREIA MÉDIA ÚMIDA). PREPARO MANUAL. AF_08/2019	SEDI - SERVIÇOS DIVERSOS	m³	0,0020000	557,16	1,11		
Composição Auxiliar	88316	SINAPI	SERVENTE COM ENCARGOS COMPLEMENTARES	SEDI - SERVIÇOS DIVERSOS	H	0,4420000	17,97	7,94		
Composição Auxiliar	88309	SINAPI	PEDREIRO COM ENCARGOS COMPLEMENTARES	SEDI - SERVIÇOS DIVERSOS	H	0,2210000	24,06	5,31		
Composição Auxiliar	88243	SINAPI	AJUDANTE ESPECIALIZADO COM ENCARGOS COMPLEMENTARES	SEDI - SERVIÇOS DIVERSOS	H	0,0870000	18,44	1,60		
Insumo	00000370	SINAPI	AREIA MEDIA - POSTO JAZIDA/FORNECEDOR (RETIRADO NA JAZIDA, SEM TRANSPORTE)	Material	m³	0,0070000	97,52	0,68		
Insumo	00034492	SINAPI	CONCRETO USINADO BOMBEAVEL, CLASSE DE RESISTENCIA C20, COM BRITA 0 E 1, SLUMP = 100 +/- 20 MM, EXCLUI SERVICO DE BOMBAMENTO (NBR 8953)	Material	m³	0,0300000	407,50	12,22		
					MO sem LS =>	9,28	LS =>	0,00	MO com LS =>	9,28
					Valor do BDI =>	7,36			Valor com BDI =>	36,84

10.2.4	Código	Banco	Descrição	Tipo	Und	Quant.	Valor Unit	Total		
Composição	2657	ORSE	Lastro de brita 2	Lastros, Lajes e Berços	m3	1,0000000	125,44	125,44		
Composição Auxiliar	10549	ORSE	Encargos Complementares - Servente	Provisórios	h	2,0000000	3,52	7,04		
Insumo	00004718	SINAPI	PEDRA BRITADA N. 2 (19 A 38 MM) POSTO PEDREIRA/FORNECEDOR, SEM FRETE	Material	m³	1,2000000	81,69	98,02		
Insumo	00006111	SINAPI	SERVENTE DE OBRAS	Mão de Obra	H	2,0000000	10,19	20,38		
					MO sem LS =>	20,38	LS =>	0,00	MO com LS =>	20,38
					Valor do BDI =>	31,33			Valor com BDI =>	156,77

11.1	Código	Banco	Descrição	Tipo	Und	Quant.	Valor Unit	Total		
Composição	96132	SINAPI	APLICAÇÃO MANUAL DE MASSA ACRÍLICA EM PANOS DE FACHADA SEM PRESENÇA DE VÃOS, DE EDIFÍCIOS DE MÚLTIPLOS PAVIMENTOS, DUAS DEMÃOS. AF_05/2017	PINT - PINTURAS	m²	1,0000000	17,89	17,89		
Composição Auxiliar	88316	SINAPI	SERVENTE COM ENCARGOS COMPLEMENTARES	SEDI - SERVIÇOS DIVERSOS	H	0,0830000	17,97	1,49		
Composição Auxiliar	88310	SINAPI	PINTOR COM ENCARGOS COMPLEMENTARES	SEDI - SERVIÇOS DIVERSOS	H	0,3340000	25,13	8,39		
Insumo	00003767	SINAPI	LIXA EM FOLHA PARA PAREDE OU MADEIRA, NUMERO 120, COR VERMELHA	Material	UN	0,1000000	0,96	0,09		
Insumo	00043651	SINAPI	MASSA ACRILICA PARA SUPERFICIES INTERNAS E EXTERNAS	Material	KG	1,5518400	5,11	7,92		
					MO sem LS =>	6,27	LS =>	0,00	MO com LS =>	6,27
					Valor do BDI =>	4,46			Valor com BDI =>	22,35

11.2	Código	Banco	Descrição	Tipo	Und	Quant.	Valor Unit	Total
------	--------	-------	-----------	------	-----	--------	------------	-------

Minha Empresa
CNPJ:

Composição	96132	SINAPI	APLICAÇÃO MANUAL DE MASSA ACRÍLICA EM PANOS DE FACHADA SEM PRESENÇA DE VÃOS, DE EDIFÍCIOS DE MÚLTIPLOS PAVIMENTOS, DUAS DEMÃOS. AF_05/2017	PINT - PINTURAS	m²	1,0000000	17,89	17,89
Composição Auxiliar	88316	SINAPI	SERVENTE COM ENCARGOS COMPLEMENTARES	SEDI - SERVIÇOS DIVERSOS	H	0,0830000	17,97	1,49
Composição Auxiliar	88310	SINAPI	PINTOR COM ENCARGOS COMPLEMENTARES	SEDI - SERVIÇOS DIVERSOS	H	0,3340000	25,13	8,39
Insumo	00003767	SINAPI	LIXA EM FOLHA PARA PAREDE OU MADEIRA, NUMERO 120, COR VERMELHA	Material	UN	0,1000000	0,96	0,09
Insumo	00043651	SINAPI	MASSA ACRILICA PARA SUPERFICIES INTERNAS E EXTERNAS	Material	KG	1,5518400	5,11	7,92

MO sem LS => 6,27 LS => 0,00 MO com LS => 6,27

Valor do BDI => 4,46 Valor com BDI => 22,35

11.3	Código	Banco	Descrição	Tipo	Und	Quant.	Valor Unit	Total
Composição	88489	SINAPI	APLICAÇÃO MANUAL DE PINTURA COM TINTA LÁTEX ACRÍLICA EM PAREDES. DUAS DEMÃOS. AF_06/2014	PINT - PINTURAS	m²	1,0000000	13,49	13,49
Composição Auxiliar	88316	SINAPI	SERVENTE COM ENCARGOS COMPLEMENTARES	SEDI - SERVIÇOS DIVERSOS	H	0,0690000	17,97	1,23
Composição Auxiliar	88310	SINAPI	PINTOR COM ENCARGOS COMPLEMENTARES	SEDI - SERVIÇOS DIVERSOS	H	0,1870000	25,13	4,69
Insumo	00007356	SINAPI	TINTA LATEX ACRILICA PREMIUM, COR BRANCO FOSCO	Material	L	0,3300000	22,95	7,57

MO sem LS => 3,74 LS => 0,00 MO com LS => 3,74

Valor do BDI => 3,36 Valor com BDI => 16,85

11.4	Código	Banco	Descrição	Tipo	Und	Quant.	Valor Unit	Total
Composição	88488	SINAPI	APLICAÇÃO MANUAL DE PINTURA COM TINTA LÁTEX ACRÍLICA EM TETO, DUAS DEMÃOS. AF_06/2014	PINT - PINTURAS	m²	1,0000000	15,29	15,29
Composição Auxiliar	88316	SINAPI	SERVENTE COM ENCARGOS COMPLEMENTARES	SEDI - SERVIÇOS DIVERSOS	H	0,0890000	17,97	1,59
Composição Auxiliar	88310	SINAPI	PINTOR COM ENCARGOS COMPLEMENTARES	SEDI - SERVIÇOS DIVERSOS	H	0,2440000	25,13	6,13
Insumo	00007356	SINAPI	TINTA LATEX ACRILICA PREMIUM, COR BRANCO FOSCO	Material	L	0,3300000	22,95	7,57

MO sem LS => 4,88 LS => 0,00 MO com LS => 4,88

Valor do BDI => 3,81 Valor com BDI => 19,10

11.5	Código	Banco	Descrição	Tipo	Und	Quant.	Valor Unit	Total
Composição	102220	SINAPI	PINTURA TINTA DE ACABAMENTO (PIGMENTADA) ESMALTE SINTÉTICO BRILHANTE EM MADEIRA, 2 DEMÃOS. AF_01/2021	PINT - PINTURAS	m²	1,0000000	13,66	13,66
Composição Auxiliar	88310	SINAPI	PINTOR COM ENCARGOS COMPLEMENTARES	SEDI - SERVIÇOS DIVERSOS	H	0,3805000	25,13	9,56
Insumo	00005318	SINAPI	DILUENTE AGUARRAS	Material	L	0,0125000	16,98	0,21
Insumo	00007292	SINAPI	TINTA ESMALTE SINTETICO PREMIUM BRILHANTE	Material	L	0,1253000	31,09	3,89

Minha Empresa
CNPJ:

MO sem LS => 6,18 LS => 0,00 MO com LS => 6,18

Valor do BDI => 3,41 Valor com BDI => 17,07

11.6	Código	Banco	Descrição	Tipo	Und	Quant.	Valor Unit	Total
Composição	100742	SINAPI	PINTURA COM TINTA ALQUÍDICA DE ACABAMENTO (ESMALTE SINTÉTICO ACETINADO) APLICADA A ROLO OU PINCEL SOBRE SUPERFÍCIES METÁLICAS (EXCETO PERFIL) EXECUTADO EM OBRA (POR DEMÃO). AF_01/2020	PINT - PINTURAS	m²	1,0000000	21,33	21,33
Composição Auxiliar	88310	SINAPI	PINTOR COM ENCARGOS COMPLEMENTARES	SEDI - SERVIÇOS DIVERSOS	H	0,6779000	25,13	17,03
Insumo	00005318	SINAPI	DILUENTE AGUARRAS	Material	L	0,0127000	16,98	0,21
Insumo	00007311	SINAPI	TINTA ESMALTE SINTETICO PREMIUM ACETINADO	Material	L	0,1274000	32,11	4,09

MO sem LS => 11,01 LS => 0,00 MO com LS => 11,01

Valor do BDI => 5,32 Valor com BDI => 26,65

11.7	Código	Banco	Descrição	Tipo	Und	Quant.	Valor Unit	Total
Composição	102220	SINAPI	PINTURA TINTA DE ACABAMENTO (PIGMENTADA) ESMALTE SINTÉTICO BRILHANTE EM MADEIRA, 2 DEMÃOS. AF_01/2021	PINT - PINTURAS	m²	1,0000000	13,66	13,66
Composição Auxiliar	88310	SINAPI	PINTOR COM ENCARGOS COMPLEMENTARES	SEDI - SERVIÇOS DIVERSOS	H	0,3805000	25,13	9,56
Insumo	00005318	SINAPI	DILUENTE AGUARRAS	Material	L	0,0125000	16,98	0,21
Insumo	00007292	SINAPI	TINTA ESMALTE SINTETICO PREMIUM BRILHANTE	Material	L	0,1253000	31,09	3,89

MO sem LS => 6,18 LS => 0,00 MO com LS => 6,18

Valor do BDI => 3,41 Valor com BDI => 17,07

12.1	Código	Banco	Descrição	Tipo	Und	Quant.	Valor Unit	Total
Composição	89401	SINAPI	TUBO, PVC, SOLDÁVEL, DN 20MM, INSTALADO EM RAMAL DE DISTRIBUIÇÃO DE ÁGUA - FORNECIMENTO E INSTALAÇÃO. AF_12/2014	INHI - INSTALAÇÕES HIDROS SANITÁRIAS	M	1,0000000	7,86	7,86
Composição Auxiliar	88248	SINAPI	AUXILIAR DE ENCANADOR OU BOMBEIRO HIDRÁULICO COM ENCARGOS COMPLEMENTARES	SEDI - SERVIÇOS DIVERSOS	H	0,0970000	17,29	1,67
Composição Auxiliar	88267	SINAPI	ENCANADOR OU BOMBEIRO HIDRÁULICO COM ENCARGOS COMPLEMENTARES	SEDI - SERVIÇOS DIVERSOS	H	0,0970000	23,45	2,27
Insumo	00038383	SINAPI	LIXA D'AGUA EM FOLHA, GRAO 100	Material	UN	0,0320000	2,08	0,06
Insumo	00009867	SINAPI	TUBO PVC, SOLDAVEL, DN 20 MM, AGUA FRIA (NBR-5648)	Material	M	1,0610000	3,64	3,86

MO sem LS => 2,56 LS => 0,00 MO com LS => 2,56

Valor do BDI => 1,96 Valor com BDI => 9,82

12.2	Código	Banco	Descrição	Tipo	Und	Quant.	Valor Unit	Total
Composição	89446	SINAPI	TUBO, PVC, SOLDÁVEL, DN 25MM, INSTALADO EM PRUMADA DE ÁGUA - FORNECIMENTO E INSTALAÇÃO. AF_12/2014	INHI - INSTALAÇÕES HIDROS SANITÁRIAS	M	1,0000000	5,59	5,59

- - / BA

/ cvb_empresendimentos@outlook.com

Minha Empresa
CNPJ:

Composição Auxiliar	88248	SINAPI	AUXILIAR DE ENCANADOR OU BOMBEIRO HIDRÁULICO COM ENCARGOS COMPLEMENTARES	SEDI - SERVIÇOS DIVERSOS	H	0,0160000	17,29	0,27	
Composição Auxiliar	88267	SINAPI	ENCANADOR OU BOMBEIRO HIDRÁULICO COM ENCARGOS COMPLEMENTARES	SEDI - SERVIÇOS DIVERSOS	H	0,0160000	23,45	0,37	
Insumo	00009868	SINAPI	TUBO PVC, SOLDAVEL, DN 25 MM, AGUA FRIA (NBR-5648)	Material	M	1,0610000	4,67	4,95	
				MO sem LS =>	0,42	LS =>	0,00	MO com LS =>	0,42
				Valor do BDI =>	1,39			Valor com BDI =>	6,98
12.3	Código	Banco	Descrição	Tipo	Und	Quant.	Valor Unit	Total	
Composição	89447	SINAPI	TUBO, PVC, SOLDÁVEL, DN 32MM, INSTALADO EM PRUMADA DE ÁGUA - FORNECIMENTO E INSTALAÇÃO. AF 12/2014	INHI - INSTALAÇÕES HIDROSANITÁRIAS	M	1,0000000	11,92	11,92	
Composição Auxiliar	88248	SINAPI	AUXILIAR DE ENCANADOR OU BOMBEIRO HIDRÁULICO COM ENCARGOS COMPLEMENTARES	SEDI - SERVIÇOS DIVERSOS	H	0,0200000	17,29	0,34	
Composição Auxiliar	88267	SINAPI	ENCANADOR OU BOMBEIRO HIDRÁULICO COM ENCARGOS COMPLEMENTARES	SEDI - SERVIÇOS DIVERSOS	H	0,0200000	23,45	0,46	
Insumo	00009869	SINAPI	TUBO PVC, SOLDAVEL, DN 32 MM, AGUA FRIA (NBR-5648)	Material	M	1,0610000	10,49	11,12	
				MO sem LS =>	0,52	LS =>	0,00	MO com LS =>	0,52
				Valor do BDI =>	2,97			Valor com BDI =>	14,89
12.4	Código	Banco	Descrição	Tipo	Und	Quant.	Valor Unit	Total	
Composição	89448	SINAPI	TUBO, PVC, SOLDÁVEL, DN 40MM, INSTALADO EM PRUMADA DE ÁGUA - FORNECIMENTO E INSTALAÇÃO. AF 12/2014	INHI - INSTALAÇÕES HIDROSANITÁRIAS	M	1,0000000	17,18	17,18	
Composição Auxiliar	88248	SINAPI	AUXILIAR DE ENCANADOR OU BOMBEIRO HIDRÁULICO COM ENCARGOS COMPLEMENTARES	SEDI - SERVIÇOS DIVERSOS	H	0,0240000	17,29	0,41	
Composição Auxiliar	88267	SINAPI	ENCANADOR OU BOMBEIRO HIDRÁULICO COM ENCARGOS COMPLEMENTARES	SEDI - SERVIÇOS DIVERSOS	H	0,0240000	23,45	0,56	
Insumo	00038383	SINAPI	LIXA D'AGUA EM FOLHA, GRAO 100	Material	UN	0,0080000	2,08	0,01	
Insumo	00009874	SINAPI	TUBO PVC, SOLDAVEL, DN 40 MM, AGUA FRIA (NBR-5648)	Material	M	1,0610000	15,27	16,20	
				MO sem LS =>	0,63	LS =>	0,00	MO com LS =>	0,63
				Valor do BDI =>	4,29			Valor com BDI =>	21,47
12.5	Código	Banco	Descrição	Tipo	Und	Quant.	Valor Unit	Total	
Composição	89449	SINAPI	TUBO, PVC, SOLDÁVEL, DN 50MM, INSTALADO EM PRUMADA DE ÁGUA - FORNECIMENTO E INSTALAÇÃO. AF 12/2014	INHI - INSTALAÇÕES HIDROSANITÁRIAS	M	1,0000000	19,75	19,75	
Composição Auxiliar	88248	SINAPI	AUXILIAR DE ENCANADOR OU BOMBEIRO HIDRÁULICO COM ENCARGOS COMPLEMENTARES	SEDI - SERVIÇOS DIVERSOS	H	0,0290000	17,29	0,50	
Composição Auxiliar	88267	SINAPI	ENCANADOR OU BOMBEIRO HIDRÁULICO COM ENCARGOS COMPLEMENTARES	SEDI - SERVIÇOS DIVERSOS	H	0,0290000	23,45	0,68	
Insumo	00038383	SINAPI	LIXA D'AGUA EM FOLHA, GRAO 100	Material	UN	0,0100000	2,08	0,02	
Insumo	00009875	SINAPI	TUBO PVC, SOLDAVEL, DN 50 MM, PARA AGUA FRIA (NBR-5648)	Material	M	1,0610000	17,49	18,55	
				MO sem LS =>	0,76	LS =>	0,00	MO com LS =>	0,76
				Valor do BDI =>	4,93			Valor com BDI =>	24,68

Minha Empresa
CNPJ:

12.6	Código	Banco	Descrição	Tipo	Und	Quant.	Valor Unit	Total		
Composição	89450	SINAPI	TUBO, PVC, SOLDÁVEL, DN 60MM, INSTALADO EM PRUMADA DE ÁGUA - FORNECIMENTO E INSTALAÇÃO. AF_12/2014	INHI - INSTALAÇÕES HIDROSANITÁRIAS	M	1,0000000	32,68	32,68		
Composição Auxiliar	88248	SINAPI	AUXILIAR DE ENCANADOR OU BOMBEIRO HIDRÁULICO COM ENCARGOS COMPLEMENTARES	SEDI - SERVIÇOS DIVERSOS	H	0,0340000	17,29	0,58		
Composição Auxiliar	88267	SINAPI	ENCANADOR OU BOMBEIRO HIDRÁULICO COM ENCARGOS COMPLEMENTARES	SEDI - SERVIÇOS DIVERSOS	H	0,0340000	23,45	0,79		
Insumo	00038383	SINAPI	LIXA D'AGUA EM FOLHA, GRAO 100	Material	UN	0,0110000	2,08	0,02		
Insumo	00009873	SINAPI	TUBO PVC, SOLDAVEL, DN 60 MM, AGUA FRIA (NBR-5648)	Material	M	1,0610000	29,50	31,29		
					MO sem LS =>	0,89	LS =>	0,00	MO com LS =>	0,89
					Valor do BDI =>	8,16			Valor com BDI =>	40,84
12.7	Código	Banco	Descrição	Tipo	Und	Quant.	Valor Unit	Total		
Composição	89404	SINAPI	JOELHO 90 GRAUS, PVC, SOLDÁVEL, DN 20MM, INSTALADO EM RAMAL DE DISTRIBUIÇÃO DE ÁGUA - FORNECIMENTO E INSTALAÇÃO. AF_12/2014	INHI - INSTALAÇÕES HIDROSANITÁRIAS	UN	1,0000000	4,66	4,66		
Composição Auxiliar	88248	SINAPI	AUXILIAR DE ENCANADOR OU BOMBEIRO HIDRÁULICO COM ENCARGOS COMPLEMENTARES	SEDI - SERVIÇOS DIVERSOS	H	0,0770000	17,29	1,33		
Composição Auxiliar	88267	SINAPI	ENCANADOR OU BOMBEIRO HIDRÁULICO COM ENCARGOS COMPLEMENTARES	SEDI - SERVIÇOS DIVERSOS	H	0,0770000	23,45	1,80		
Insumo	00000122	SINAPI	ADESIVO PLASTICO PARA PVC, FRASCO COM *850* GR	Material	UN	0,0060000	64,01	0,38		
Insumo	00003542	SINAPI	JOELHO PVC, SOLDAVEL, 90 GRAUS, 20 MM, PARA AGUA FRIA PREDIAL	Material	UN	1,0000000	0,67	0,67		
Insumo	00038383	SINAPI	LIXA D'AGUA EM FOLHA, GRAO 100	Material	UN	0,0260000	2,08	0,05		
Insumo	00020083	SINAPI	SOLUCAO PREPARADORA / LIMPADORA PARA PVC, FRASCO COM 1000 CM3	Material	UN	0,0060000	72,53	0,43		
					MO sem LS =>	2,03	LS =>	0,00	MO com LS =>	2,03
					Valor do BDI =>	1,16			Valor com BDI =>	5,82
12.8	Código	Banco	Descrição	Tipo	Und	Quant.	Valor Unit	Total		
Composição	89481	SINAPI	JOELHO 90 GRAUS, PVC, SOLDÁVEL, DN 25MM, INSTALADO EM PRUMADA DE ÁGUA - FORNECIMENTO E INSTALAÇÃO. AF_12/2014	INHI - INSTALAÇÕES HIDROSANITÁRIAS	UN	1,0000000	4,39	4,39		
Composição Auxiliar	88248	SINAPI	AUXILIAR DE ENCANADOR OU BOMBEIRO HIDRÁULICO COM ENCARGOS COMPLEMENTARES	SEDI - SERVIÇOS DIVERSOS	H	0,0600000	17,29	1,03		
Composição Auxiliar	88267	SINAPI	ENCANADOR OU BOMBEIRO HIDRÁULICO COM ENCARGOS COMPLEMENTARES	SEDI - SERVIÇOS DIVERSOS	H	0,0600000	23,45	1,40		
Insumo	00000122	SINAPI	ADESIVO PLASTICO PARA PVC, FRASCO COM *850* GR	Material	UN	0,0070000	64,01	0,44		
Insumo	00003529	SINAPI	JOELHO PVC, SOLDAVEL, 90 GRAUS, 25 MM, PARA AGUA FRIA PREDIAL	Material	UN	1,0000000	0,92	0,92		
Insumo	00038383	SINAPI	LIXA D'AGUA EM FOLHA, GRAO 100	Material	UN	0,0130000	2,08	0,02		
Insumo	00020083	SINAPI	SOLUCAO PREPARADORA / LIMPADORA PARA PVC, FRASCO COM 1000 CM3	Material	UN	0,0080000	72,53	0,58		

Minha Empresa
CNPJ:

MO sem LS => 1,57 LS => 0,00 MO com LS => 1,57
Valor do BDI => 1,09 Valor com BDI => 5,48

12.9	Código	Banco	Descrição	Tipo	Und	Quant.	Valor Unit	Total
Composição	89492	SINAPI	JOELHO 90 GRAUS, PVC, SOLDÁVEL, DN 32MM, INSTALADO EM PRUMADA DE ÁGUA - FORNECIMENTO E INSTALAÇÃO. AF_12/2014	INHI - INSTALAÇÕES HIDROS SANITÁRIAS	UN	1,0000000	7,11	7,11
Composição Auxiliar	88248	SINAPI	AUXILIAR DE ENCANADOR OU BOMBEIRO HIDRÁULICO COM ENCARGOS COMPLEMENTARES	SEDI - SERVIÇOS DIVERSOS	H	0,0730000	17,29	1,26
Composição Auxiliar	88267	SINAPI	ENCANADOR OU BOMBEIRO HIDRÁULICO COM ENCARGOS COMPLEMENTARES	SEDI - SERVIÇOS DIVERSOS	H	0,0730000	23,45	1,71
Insumo	00000122	SINAPI	ADESIVO PLASTICO PARA PVC, FRASCO COM *850* GR	Material	UN	0,0090000	64,01	0,57
Insumo	00003536	SINAPI	JOELHO PVC, SOLDAVEL, 90 GRAUS, 32 MM, PARA AGUA FRIA PREDIAL	Material	UN	1,0000000	2,75	2,75
Insumo	00038383	SINAPI	LIXA D'AGUA EM FOLHA, GRAO 100	Material	UN	0,0170000	2,08	0,03
Insumo	00020083	SINAPI	SOLUCAO PREPARADORA / LIMPADORA PARA PVC, FRASCO COM 1000 CM3	Material	UN	0,0110000	72,53	0,79

MO sem LS => 1,91 LS => 0,00 MO com LS => 1,91
Valor do BDI => 1,77 Valor com BDI => 8,88

12.10	Código	Banco	Descrição	Tipo	Und	Quant.	Valor Unit	Total
Composição	89497	SINAPI	JOELHO 90 GRAUS, PVC, SOLDÁVEL, DN 40MM, INSTALADO EM PRUMADA DE ÁGUA - FORNECIMENTO E INSTALAÇÃO. AF_12/2014	INHI - INSTALAÇÕES HIDROS SANITÁRIAS	UN	1,0000000	11,94	11,94
Composição Auxiliar	88248	SINAPI	AUXILIAR DE ENCANADOR OU BOMBEIRO HIDRÁULICO COM ENCARGOS COMPLEMENTARES	SEDI - SERVIÇOS DIVERSOS	H	0,0890000	17,29	1,53
Composição Auxiliar	88267	SINAPI	ENCANADOR OU BOMBEIRO HIDRÁULICO COM ENCARGOS COMPLEMENTARES	SEDI - SERVIÇOS DIVERSOS	H	0,0890000	23,45	2,08
Insumo	00000122	SINAPI	ADESIVO PLASTICO PARA PVC, FRASCO COM *850* GR	Material	UN	0,0120000	64,01	0,76
Insumo	00038383	SINAPI	LIXA D'AGUA EM FOLHA, GRAO 100	Material	UN	0,0200000	2,08	0,04
Insumo	00003535	SINAPI	JOELHO PVC, SOLDAVEL, 90 GRAUS, 40 MM, PARA AGUA FRIA PREDIAL	Material	UN	1,0000000	6,52	6,52
Insumo	00020083	SINAPI	SOLUCAO PREPARADORA / LIMPADORA PARA PVC, FRASCO COM 1000 CM3	Material	UN	0,0140000	72,53	1,01

MO sem LS => 2,34 LS => 0,00 MO com LS => 2,34
Valor do BDI => 2,98 Valor com BDI => 14,92

12.11	Código	Banco	Descrição	Tipo	Und	Quant.	Valor Unit	Total
Composição	89505	SINAPI	JOELHO 90 GRAUS, PVC, SOLDÁVEL, DN 60MM, INSTALADO EM PRUMADA DE ÁGUA - FORNECIMENTO E INSTALAÇÃO. AF_12/2014	INHI - INSTALAÇÕES HIDROS SANITÁRIAS	UN	1,0000000	39,59	39,59
Composição Auxiliar	88248	SINAPI	AUXILIAR DE ENCANADOR OU BOMBEIRO HIDRÁULICO COM ENCARGOS COMPLEMENTARES	SEDI - SERVIÇOS DIVERSOS	H	0,1280000	17,29	2,21
Composição Auxiliar	88267	SINAPI	ENCANADOR OU BOMBEIRO HIDRÁULICO COM ENCARGOS COMPLEMENTARES	SEDI - SERVIÇOS DIVERSOS	H	0,1280000	23,45	3,00

- - / BA

/ cvb_empresendimentos@outlook.com

Minha Empresa
CNPJ:

Insumo	00000122	SINAPI	ADESIVO PLASTICO PARA PVC, FRASCO COM *850* GR	Material	UN	0,0240000	64,01	1,53
Insumo	00038383	SINAPI	LIXA D'AGUA EM FOLHA, GRAO 100	Material	UN	0,0280000	2,08	0,05
Insumo	00003539	SINAPI	JOELHO PVC, SOLDAVEL, 90 GRAUS, 60 MM, PARA AGUA FRIA PREDIAL	Material	UN	1,0000000	30,63	30,63
Insumo	00020083	SINAPI	SOLUCAO PREPARADORA / LIMPADORA PARA PVC, FRASCO COM 1000 CM3	Material	UN	0,0300000	72,53	2,17

MO sem LS => 3,37 LS => 0,00 MO com LS => 3,37

Valor do BDI => 9,88 Valor com BDI => 49,47

12.12	Código	Banco	Descrição	Tipo	Und	Quant.	Valor Unit	Total
Composição	89619	SINAPI	TÊ DE REDUÇÃO, PVC, SOLDÁVEL, DN 25MM X 20MM, INSTALADO EM PRUMADA DE ÁGUA - FORNECIMENTO E INSTALAÇÃO. AF_12/2014	INHI - INSTALAÇÕES HIDROS SANITÁRIAS	UN	1,0000000	8,96	8,96
Composição Auxiliar	88248	SINAPI	AUXILIAR DE ENCANADOR OU BOMBEIRO HIDRÁULICO COM ENCARGOS COMPLEMENTARES	SEDI - SERVIÇOS DIVERSOS	H	0,0800000	17,29	1,38
Composição Auxiliar	88267	SINAPI	ENCANADOR OU BOMBEIRO HIDRÁULICO COM ENCARGOS COMPLEMENTARES	SEDI - SERVIÇOS DIVERSOS	H	0,0800000	23,45	1,87
Insumo	00000122	SINAPI	ADESIVO PLASTICO PARA PVC, FRASCO COM *850* GR	Material	UN	0,0110000	64,01	0,70
Insumo	00038383	SINAPI	LIXA D'AGUA EM FOLHA, GRAO 100	Material	UN	0,0200000	2,08	0,04
Insumo	00020083	SINAPI	SOLUCAO PREPARADORA / LIMPADORA PARA PVC, FRASCO COM 1000 CM3	Material	UN	0,0120000	72,53	0,87
Insumo	00007104	SINAPI	TE DE REDUCAO, PVC, SOLDAVEL, 90 GRAUS, 25 MM X 20 MM, PARA AGUA FRIA PREDIAL	Material	UN	1,0000000	4,10	4,10

MO sem LS => 2,11 LS => 0,00 MO com LS => 2,11

Valor do BDI => 2,23 Valor com BDI => 11,19

12.13	Código	Banco	Descrição	Tipo	Und	Quant.	Valor Unit	Total
Composição	89622	SINAPI	TÊ DE REDUÇÃO, PVC, SOLDÁVEL, DN 32MM X 25MM, INSTALADO EM PRUMADA DE ÁGUA - FORNECIMENTO E INSTALAÇÃO. AF_12/2014	INHI - INSTALAÇÕES HIDROS SANITÁRIAS	UN	1,0000000	13,86	13,86
Composição Auxiliar	88248	SINAPI	AUXILIAR DE ENCANADOR OU BOMBEIRO HIDRÁULICO COM ENCARGOS COMPLEMENTARES	SEDI - SERVIÇOS DIVERSOS	H	0,0980000	17,29	1,69
Composição Auxiliar	88267	SINAPI	ENCANADOR OU BOMBEIRO HIDRÁULICO COM ENCARGOS COMPLEMENTARES	SEDI - SERVIÇOS DIVERSOS	H	0,0980000	23,45	2,29
Insumo	00000122	SINAPI	ADESIVO PLASTICO PARA PVC, FRASCO COM *850* GR	Material	UN	0,0140000	64,01	0,89
Insumo	00038383	SINAPI	LIXA D'AGUA EM FOLHA, GRAO 100	Material	UN	0,0250000	2,08	0,05
Insumo	00020083	SINAPI	SOLUCAO PREPARADORA / LIMPADORA PARA PVC, FRASCO COM 1000 CM3	Material	UN	0,0170000	72,53	1,23
Insumo	00007136	SINAPI	TE DE REDUCAO, PVC, SOLDAVEL, 90 GRAUS, 32 MM X 25 MM, PARA AGUA FRIA PREDIAL	Material	UN	1,0000000	7,71	7,71

MO sem LS => 2,58 LS => 0,00 MO com LS => 2,58

Valor do BDI => 3,46 Valor com BDI => 17,32

Minha Empresa
CNPJ:

12.14	Código	Banco	Descrição	Tipo	Und	Quant.	Valor Unit	Total		
Composição	89626	SINAPI	TÊ DE REDUÇÃO, PVC, SOLDÁVEL, DN 50MM X 40MM, INSTALADO EM PRUMADA DE ÁGUA - FORNECIMENTO E INSTALAÇÃO. AF_12/2014	INHI - INSTALAÇÕES HIDROSANITÁRIAS	UN	1,0000000	32,45	32,45		
Composição Auxiliar	88248	SINAPI	AUXILIAR DE ENCANADOR OU BOMBEIRO HIDRÁULICO COM ENCARGOS COMPLEMENTARES	SEDI - SERVIÇOS DIVERSOS	H	0,1440000	17,29	2,48		
Composição Auxiliar	88267	SINAPI	ENCANADOR OU BOMBEIRO HIDRÁULICO COM ENCARGOS COMPLEMENTARES	SEDI - SERVIÇOS DIVERSOS	H	0,1440000	23,45	3,37		
Insumo	00000122	SINAPI	ADESIVO PLASTICO PARA PVC, FRASCO COM *850* GR	Material	UN	0,0260000	64,01	1,66		
Insumo	00038383	SINAPI	LIXA D'AGUA EM FOLHA, GRAO 100	Material	UN	0,0360000	2,08	0,07		
Insumo	00020083	SINAPI	SOLUCAO PREPARADORA / LIMPADORA PARA PVC, FRASCO COM 1000 CM3	Material	UN	0,0330000	72,53	2,39		
Insumo	00007131	SINAPI	TE DE REDUCAO, PVC, SOLDAVEL, 90 GRAUS, 50 MM X 40 MM, PARA AGUA FRIA PREDIAL	Material	UN	1,0000000	22,48	22,48		
					MO sem LS =>	3,79	LS =>	0,00	MO com LS =>	3,79
					Valor do BDI =>	8,10	Valor com BDI =>		40,55	
12.15	Código	Banco	Descrição	Tipo	Und	Quant.	Valor Unit	Total		
Composição	89627	SINAPI	TÊ DE REDUÇÃO, PVC, SOLDÁVEL, DN 50MM X 25MM, INSTALADO EM PRUMADA DE ÁGUA - FORNECIMENTO E INSTALAÇÃO. AF_12/2014	INHI - INSTALAÇÕES HIDROSANITÁRIAS	UN	1,0000000	21,21	21,21		
Composição Auxiliar	88248	SINAPI	AUXILIAR DE ENCANADOR OU BOMBEIRO HIDRÁULICO COM ENCARGOS COMPLEMENTARES	SEDI - SERVIÇOS DIVERSOS	H	0,1440000	17,29	2,48		
Composição Auxiliar	88267	SINAPI	ENCANADOR OU BOMBEIRO HIDRÁULICO COM ENCARGOS COMPLEMENTARES	SEDI - SERVIÇOS DIVERSOS	H	0,1440000	23,45	3,37		
Insumo	00000122	SINAPI	ADESIVO PLASTICO PARA PVC, FRASCO COM *850* GR	Material	UN	0,0260000	64,01	1,66		
Insumo	00038383	SINAPI	LIXA D'AGUA EM FOLHA, GRAO 100	Material	UN	0,0360000	2,08	0,07		
Insumo	00020083	SINAPI	SOLUCAO PREPARADORA / LIMPADORA PARA PVC, FRASCO COM 1000 CM3	Material	UN	0,0330000	72,53	2,39		
Insumo	00007129	SINAPI	TE DE REDUCAO, PVC, SOLDAVEL, 90 GRAUS, 50 MM X 25 MM, PARA AGUA FRIA PREDIAL	Material	UN	1,0000000	11,24	11,24		
					MO sem LS =>	3,79	LS =>	0,00	MO com LS =>	3,79
					Valor do BDI =>	5,29	Valor com BDI =>		26,50	
12.16	Código	Banco	Descrição	Tipo	Und	Quant.	Valor Unit	Total		
Composição	89630	SINAPI	TE DE REDUÇÃO, PVC, SOLDÁVEL, DN 75MM X 50MM, INSTALADO EM PRUMADA DE ÁGUA - FORNECIMENTO E INSTALAÇÃO. AF_12/2014	INHI - INSTALAÇÕES HIDROSANITÁRIAS	UN	1,0000000	80,54	80,54		
Composição Auxiliar	88248	SINAPI	AUXILIAR DE ENCANADOR OU BOMBEIRO HIDRÁULICO COM ENCARGOS COMPLEMENTARES	SEDI - SERVIÇOS DIVERSOS	H	0,2090000	17,29	3,61		
Composição Auxiliar	88267	SINAPI	ENCANADOR OU BOMBEIRO HIDRÁULICO COM ENCARGOS COMPLEMENTARES	SEDI - SERVIÇOS DIVERSOS	H	0,2090000	23,45	4,90		
Insumo	00000122	SINAPI	ADESIVO PLASTICO PARA PVC, FRASCO COM *850* GR	Material	UN	0,0600000	64,01	3,84		
Insumo	00038383	SINAPI	LIXA D'AGUA EM FOLHA, GRAO 100	Material	UN	0,0530000	2,08	0,11		

Minha Empresa
CNPJ:

Insumo	00020083	SINAPI	SOLUCAO PREPARADORA / LIMPADORA PARA PVC, FRASCO COM 1000 CM3	Material	UN	0,0780000	72,53	5,65
Insumo	00007132	SINAPI	TE DE REDUCAO, PVC, SOLDAVEL, 90 GRAUS, 75 MM X 50 MM, PARA AGUA FRIA PREDIAL	Material	UN	1,0000000	62,43	62,43

MO sem LS => 5,51 LS => 0,00 MO com LS => 5,51

Valor do BDI => 20,11 Valor com BDI => 100,65

12.17	Código	Banco	Descrição	Tipo	Und	Quant.	Valor Unit	Total
Composição	89438	SINAPI	TE, PVC, SOLDÁVEL, DN 20MM, INSTALADO EM RAMAL DE DISTRIBUIÇÃO DE ÁGUA - FORNECIMENTO E INSTALAÇÃO. AF_12/2014	INHI - INSTALAÇÕES HIDROS SANITÁRIAS	UN	1,0000000	6,68	6,68
Composição Auxiliar	88248	SINAPI	AUXILIAR DE ENCANADOR OU BOMBEIRO HIDRÁULICO COM ENCARGOS COMPLEMENTARES	SEDI - SERVIÇOS DIVERSOS	H	0,1030000	17,29	1,78
Composição Auxiliar	88267	SINAPI	ENCANADOR OU BOMBEIRO HIDRÁULICO COM ENCARGOS COMPLEMENTARES	SEDI - SERVIÇOS DIVERSOS	H	0,1030000	23,45	2,41
Insumo	00000122	SINAPI	ADESIVO PLASTICO PARA PVC, FRASCO COM *850* GR	Material	UN	0,0090000	64,01	0,57
Insumo	00038383	SINAPI	LIXA D'AGUA EM FOLHA, GRAO 100	Material	UN	0,0390000	2,08	0,08
Insumo	00007138	SINAPI	TE SOLDAVEL, PVC, 90 GRAUS, 20 MM, PARA AGUA FRIA PREDIAL (NBR 5648)	Material	UN	1,0000000	1,19	1,19
Insumo	00020083	SINAPI	SOLUCAO PREPARADORA / LIMPADORA PARA PVC, FRASCO COM 1000 CM3	Material	UN	0,0090000	72,53	0,65

MO sem LS => 2,71 LS => 0,00 MO com LS => 2,71

Valor do BDI => 1,66 Valor com BDI => 8,34

12.18	Código	Banco	Descrição	Tipo	Und	Quant.	Valor Unit	Total
Composição	89617	SINAPI	TE, PVC, SOLDÁVEL, DN 25MM, INSTALADO EM PRUMADA DE ÁGUA - FORNECIMENTO E INSTALAÇÃO. AF_12/2014	INHI - INSTALAÇÕES HIDROS SANITÁRIAS	UN	1,0000000	6,42	6,42
Composição Auxiliar	88248	SINAPI	AUXILIAR DE ENCANADOR OU BOMBEIRO HIDRÁULICO COM ENCARGOS COMPLEMENTARES	SEDI - SERVIÇOS DIVERSOS	H	0,0800000	17,29	1,38
Composição Auxiliar	88267	SINAPI	ENCANADOR OU BOMBEIRO HIDRÁULICO COM ENCARGOS COMPLEMENTARES	SEDI - SERVIÇOS DIVERSOS	H	0,0800000	23,45	1,87
Insumo	00000122	SINAPI	ADESIVO PLASTICO PARA PVC, FRASCO COM *850* GR	Material	UN	0,0110000	64,01	0,70
Insumo	00038383	SINAPI	LIXA D'AGUA EM FOLHA, GRAO 100	Material	UN	0,0200000	2,08	0,04
Insumo	00020083	SINAPI	SOLUCAO PREPARADORA / LIMPADORA PARA PVC, FRASCO COM 1000 CM3	Material	UN	0,0120000	72,53	0,87
Insumo	00007139	SINAPI	TE SOLDAVEL, PVC, 90 GRAUS, 25 MM, PARA AGUA FRIA PREDIAL (NBR 5648)	Material	UN	1,0000000	1,56	1,56

MO sem LS => 2,11 LS => 0,00 MO com LS => 2,11

Valor do BDI => 1,60 Valor com BDI => 8,02

12.19	Código	Banco	Descrição	Tipo	Und	Quant.	Valor Unit	Total
Composição	89623	SINAPI	TE, PVC, SOLDÁVEL, DN 40MM, INSTALADO EM PRUMADA DE ÁGUA - FORNECIMENTO E INSTALAÇÃO. AF_12/2014	INHI - INSTALAÇÕES HIDROS SANITÁRIAS	UN	1,0000000	18,94	18,94
Composição Auxiliar	88248	SINAPI	AUXILIAR DE ENCANADOR OU BOMBEIRO HIDRÁULICO COM ENCARGOS COMPLEMENTARES	SEDI - SERVIÇOS DIVERSOS	H	0,1190000	17,29	2,05

Minha Empresa
CNPJ:

Composição Auxiliar Insumo	88267	SINAPI	ENCANADOR OU BOMBEIRO HIDRÁULICO COM ENCARGOS COMPLEMENTARES	SEDI - SERVIÇOS DIVERSOS	H	0,1190000	23,45	2,79
Insumo	00000122	SINAPI	ADESIVO PLASTICO PARA PVC, FRASCO COM *850* GR	Material	UN	0,0180000	64,01	1,15
Insumo	00038383	SINAPI	LIXA D'AGUA EM FOLHA, GRAO 100	Material	UN	0,0300000	2,08	0,06
Insumo	00020083	SINAPI	SOLUCAO PREPARADORA / LIMPADORA PARA PVC, FRASCO COM 1000 CM3	Material	UN	0,0210000	72,53	1,52
Insumo	00007141	SINAPI	TE SOLDABEL, PVC, 90 GRAUS, 40 MM, PARA AGUA FRIA PREDIAL (NBR 5648)	Material	UN	1,0000000	11,37	11,37

MO sem LS => 3,13 LS => 0,00 MO com LS => 3,13

Valor do BDI => 4,73 Valor com BDI => 23,67

12.20	Código	Banco	Descrição	Tipo	Und	Quant.	Valor Unit	Total
Composição	89628	SINAPI	TE, PVC, SOLDÁVEL, DN 60MM, INSTALADO EM PRUMADA DE ÁGUA - FORNECIMENTO E INSTALAÇÃO. AF 12/2014	INHI - INSTALAÇÕES HIDROS SANITÁRIAS	UN	1,0000000	50,36	50,36
Composição Auxiliar	88248	SINAPI	AUXILIAR DE ENCANADOR OU BOMBEIRO HIDRÁULICO COM ENCARGOS COMPLEMENTARES	SEDI - SERVIÇOS DIVERSOS	H	0,1700000	17,29	2,93
Composição Auxiliar	88267	SINAPI	ENCANADOR OU BOMBEIRO HIDRÁULICO COM ENCARGOS COMPLEMENTARES	SEDI - SERVIÇOS DIVERSOS	H	0,1700000	23,45	3,98
Insumo	00000122	SINAPI	ADESIVO PLASTICO PARA PVC, FRASCO COM *850* GR	Material	UN	0,0350000	64,01	2,24
Insumo	00038383	SINAPI	LIXA D'AGUA EM FOLHA, GRAO 100	Material	UN	0,0430000	2,08	0,08
Insumo	00020083	SINAPI	SOLUCAO PREPARADORA / LIMPADORA PARA PVC, FRASCO COM 1000 CM3	Material	UN	0,0450000	72,53	3,26
Insumo	00007143	SINAPI	TE SOLDABEL, PVC, 90 GRAUS, 60 MM, PARA AGUA FRIA PREDIAL (NBR 5648)	Material	UN	1,0000000	37,87	37,87

MO sem LS => 4,48 LS => 0,00 MO com LS => 4,48

Valor do BDI => 12,57 Valor com BDI => 62,93

12.21	Código	Banco	Descrição	Tipo	Und	Quant.	Valor Unit	Total
Composição	94495	SINAPI	REGISTRO DE GAVETA BRUTO, LATÃO, ROSCÁVEL, 1" - FORNECIMENTO E INSTALAÇÃO. AF 08/2021	INHI - INSTALAÇÕES HIDROS SANITÁRIAS	UN	1,0000000	55,03	55,03
Composição Auxiliar	88248	SINAPI	AUXILIAR DE ENCANADOR OU BOMBEIRO HIDRÁULICO COM ENCARGOS COMPLEMENTARES	SEDI - SERVIÇOS DIVERSOS	H	0,1485000	17,29	2,56
Composição Auxiliar	88267	SINAPI	ENCANADOR OU BOMBEIRO HIDRÁULICO COM ENCARGOS COMPLEMENTARES	SEDI - SERVIÇOS DIVERSOS	H	0,1485000	23,45	3,48
Insumo	00003148	SINAPI	FITA VEDA ROSCA EM ROLOS DE 18 MM X 50 M (L X C)	Material	UN	0,0132000	12,90	0,17
Insumo	00006019	SINAPI	REGISTRO GAVETA BRUTO EM LATAO FORJADO, BITOLA 1 " (REF 1509)	Material	UN	1,0000000	48,82	48,82

MO sem LS => 3,91 LS => 0,00 MO com LS => 3,91

Valor do BDI => 13,74 Valor com BDI => 68,77

12.22	Código	Banco	Descrição	Tipo	Und	Quant.	Valor Unit	Total
Composição	94496	SINAPI	REGISTRO DE GAVETA BRUTO, LATÃO, ROSCÁVEL, 1 1/4" - FORNECIMENTO E INSTALAÇÃO. AF 08/2021	INHI - INSTALAÇÕES HIDROS SANITÁRIAS	UN	1,0000000	74,96	74,96

Minha Empresa
CNPJ:

Composição Auxiliar	88248	SINAPI	AUXILIAR DE ENCANADOR OU BOMBEIRO HIDRÁULICO COM ENCARGOS COMPLEMENTARES	SEDI - SERVIÇOS DIVERSOS	H	0,2021000	17,29	3,49		
Composição Auxiliar	88267	SINAPI	ENCANADOR OU BOMBEIRO HIDRÁULICO COM ENCARGOS COMPLEMENTARES	SEDI - SERVIÇOS DIVERSOS	H	0,2021000	23,45	4,73		
Insumo	00003148	SINAPI	FITA VEDA ROSCA EM ROLOS DE 18 MM X 50 M (L X C)	Material	UN	0,0168000	12,90	0,21		
Insumo	00006017	SINAPI	REGISTRO GAVETA BRUTO EM LATAO FORJADO, BITOLA 1 1/4 " (REF 1509)	Material	UN	1,0000000	66,53	66,53		
				MO sem LS =>		5,33	LS =>	0,00	MO com LS =>	5,33
				Valor do BDI =>		18,72	Valor com BDI =>		93,68	

12.23	Código	Banco	Descrição	Tipo	Und	Quant.	Valor Unit	Total		
Composição	94497	SINAPI	REGISTRO DE GAVETA BRUTO, LATÃO, ROSCÁVEL, 1 1/2" - FORNECIMENTO E INSTALAÇÃO. AF 08/2021	INHI - INSTALAÇÕES HIDROS SANITÁRIAS	UN	1,0000000	94,95	94,95		
Composição Auxiliar	88248	SINAPI	AUXILIAR DE ENCANADOR OU BOMBEIRO HIDRÁULICO COM ENCARGOS COMPLEMENTARES	SEDI - SERVIÇOS DIVERSOS	H	0,2633000	17,29	4,55		
Composição Auxiliar	88267	SINAPI	ENCANADOR OU BOMBEIRO HIDRÁULICO COM ENCARGOS COMPLEMENTARES	SEDI - SERVIÇOS DIVERSOS	H	0,2633000	23,45	6,17		
Insumo	00003148	SINAPI	FITA VEDA ROSCA EM ROLOS DE 18 MM X 50 M (L X C)	Material	UN	0,0192000	12,90	0,24		
Insumo	00006010	SINAPI	REGISTRO GAVETA BRUTO EM LATAO FORJADO, BITOLA 1 1/2 " (REF 1509)	Material	UN	1,0000000	83,99	83,99		
				MO sem LS =>		6,94	LS =>	0,00	MO com LS =>	6,94
				Valor do BDI =>		23,71	Valor com BDI =>		118,66	

12.24	Código	Banco	Descrição	Tipo	Und	Quant.	Valor Unit	Total		
Composição	94498	SINAPI	REGISTRO DE GAVETA BRUTO, LATÃO, ROSCÁVEL, 2" - FORNECIMENTO E INSTALAÇÃO. AF 08/2021	INHI - INSTALAÇÕES HIDROS SANITÁRIAS	UN	1,0000000	131,12	131,12		
Composição Auxiliar	88248	SINAPI	AUXILIAR DE ENCANADOR OU BOMBEIRO HIDRÁULICO COM ENCARGOS COMPLEMENTARES	SEDI - SERVIÇOS DIVERSOS	H	0,3398000	17,29	5,87		
Composição Auxiliar	88267	SINAPI	ENCANADOR OU BOMBEIRO HIDRÁULICO COM ENCARGOS COMPLEMENTARES	SEDI - SERVIÇOS DIVERSOS	H	0,3398000	23,45	7,96		
Insumo	00003148	SINAPI	FITA VEDA ROSCA EM ROLOS DE 18 MM X 50 M (L X C)	Material	UN	0,0240000	12,90	0,30		
Insumo	00006028	SINAPI	REGISTRO GAVETA BRUTO EM LATAO FORJADO, BITOLA 2 " (REF 1509)	Material	UN	1,0000000	116,99	116,99		
				MO sem LS =>		8,97	LS =>	0,00	MO com LS =>	8,97
				Valor do BDI =>		32,75	Valor com BDI =>		163,87	

12.25	Código	Banco	Descrição	Tipo	Und	Quant.	Valor Unit	Total
Composição	94499	SINAPI	REGISTRO DE GAVETA BRUTO, LATÃO, ROSCÁVEL, 2 1/2" - FORNECIMENTO E INSTALAÇÃO. AF 08/2021	INHI - INSTALAÇÕES HIDROS SANITÁRIAS	UN	1,0000000	261,54	261,54
Composição Auxiliar	88248	SINAPI	AUXILIAR DE ENCANADOR OU BOMBEIRO HIDRÁULICO COM ENCARGOS COMPLEMENTARES	SEDI - SERVIÇOS DIVERSOS	H	0,4546000	17,29	7,86
Composição Auxiliar	88267	SINAPI	ENCANADOR OU BOMBEIRO HIDRÁULICO COM ENCARGOS COMPLEMENTARES	SEDI - SERVIÇOS DIVERSOS	H	0,4546000	23,45	10,66
Insumo	00003148	SINAPI	FITA VEDA ROSCA EM ROLOS DE 18 MM X 50 M (L X C)	Material	UN	0,0302000	12,90	0,38

Minha Empresa
CNPJ:

Insumo	00006011	SINAPI	REGISTRO GAVETA BRUTO EM LATAO FORJADO, BITOLA 2 1/2 " (REF 1509)	Material	UN	1,0000000	242,64	242,64	
				MO sem LS =>	12,00	LS =>	0,00	MO com LS =>	12,00
				Valor do BDI =>	65,33			Valor com BDI =>	326,87
12.26	Código	Banco	Descrição	Tipo	Und	Quant.	Valor Unit	Total	
Composição	89985	SINAPI	REGISTRO DE PRESSÃO BRUTO, LATÃO, ROSCÁVEL, 3/4", COM ACABAMENTO E CANOPLA CROMADOS - FORNECIMENTO E INSTALAÇÃO. AF 08/2021	INHI - INSTALAÇÕES HIDROSANITÁRIAS	UN	1,0000000	80,29	80,29	
Auxiliar	88248	SINAPI	AUXILIAR DE ENCANADOR OU BOMBEIRO HIDRÁULICO COM ENCARGOS COMPLEMENTARES	SEDI - SERVIÇOS DIVERSOS	H	0,2212000	17,29	3,82	
Composição	88267	SINAPI	ENCANADOR OU BOMBEIRO HIDRÁULICO COM ENCARGOS COMPLEMENTARES	SEDI - SERVIÇOS DIVERSOS	H	0,2212000	23,45	5,18	
Auxiliar	00003148	SINAPI	FITA VEDA ROSCA EM ROLOS DE 18 MM X 50 M (L X C)	Material	UN	0,0106000	12,90	0,13	
Insumo	00006024	SINAPI	REGISTRO PRESSAO COM ACABAMENTO E CANOPLA CROMADA, SIMPLES. BITOLA 3/4 " (REF 1416)	Material	UN	1,0000000	71,16	71,16	
				MO sem LS =>	5,84	LS =>	0,00	MO com LS =>	5,84
				Valor do BDI =>	20,05			Valor com BDI =>	100,34
12.27	Código	Banco	Descrição	Tipo	Und	Quant.	Valor Unit	Total	
Composição	16.23.01	EMBASA	FORNECIMENTO E INSTALACAO DE RESERVATORIO METALICO EM ACO USI SAC41 COM CAPACIDADE NOMINAL DE 15000l E FUSTE C/ H=8m TRATADO E PINTADO	1623	UN	1,0000000	16.615,40	16.615,40	
Insumo	D300001010	EMBASA	RESERVATORIO METALICO EM ACO USI SAC41 CILINDRICO ELEVADO COM CAPACIDADE NOMINAL DE 15.000l C/FUSTE DE H=8,00m TRATADO E PINTADO	Material	UN	1,0000000	16.615,40	16.615,40	
				MO sem LS =>	0,00	LS =>	0,00	MO com LS =>	0,00
				Valor do BDI =>	4.150,52			Valor com BDI =>	20.765,92
13.1	Código	Banco	Descrição	Tipo	Und	Quant.	Valor Unit	Total	
Composição	89711	SINAPI	TUBO PVC, SERIE NORMAL, ESGOTO PREDIAL, DN 40 MM, FORNECIDO E INSTALADO EM RAMAL DE DESCARGA OU RAMAL DE ESGOTO SANITÁRIO. AF 12/2014	INHI - INSTALAÇÕES HIDROSANITÁRIAS	M	1,0000000	18,26	18,26	
Auxiliar	88248	SINAPI	AUXILIAR DE ENCANADOR OU BOMBEIRO HIDRÁULICO COM ENCARGOS COMPLEMENTARES	SEDI - SERVIÇOS DIVERSOS	H	0,3000000	17,29	5,18	
Composição	88267	SINAPI	ENCANADOR OU BOMBEIRO HIDRÁULICO COM ENCARGOS COMPLEMENTARES	SEDI - SERVIÇOS DIVERSOS	H	0,3000000	23,45	7,03	
Auxiliar	00038383	SINAPI	LIXA D'AGUA EM FOLHA, GRAO 100	Material	UN	0,1000000	2,08	0,20	
Insumo	00009835	SINAPI	TUBO PVC SERIE NORMAL, DN 40 MM, PARA ESGOTO PREDIAL (NBR 5688)	Material	M	1,0500000	5,58	5,85	
				MO sem LS =>	7,91	LS =>	0,00	MO com LS =>	7,91
				Valor do BDI =>	4,56			Valor com BDI =>	22,82
13.2	Código	Banco	Descrição	Tipo	Und	Quant.	Valor Unit	Total	
Composição	89712	SINAPI	TUBO PVC, SERIE NORMAL, ESGOTO PREDIAL, DN 50 MM, FORNECIDO E INSTALADO EM RAMAL DE DESCARGA OU RAMAL DE ESGOTO SANITÁRIO. AF 12/2014	INHI - INSTALAÇÕES HIDROSANITÁRIAS	M	1,0000000	27,59	27,59	

- - / BA

/ cvb_empresendimentos@outlook.com

Minha Empresa
CNPJ:

Composição Auxiliar	88248	SINAPI	AUXILIAR DE ENCANADOR OU BOMBEIRO HIDRÁULICO COM ENCARGOS COMPLEMENTARES	SEDI - SERVIÇOS DIVERSOS	H	0,3800000	17,29	6,57
Composição Auxiliar	88267	SINAPI	ENCANADOR OU BOMBEIRO HIDRÁULICO COM ENCARGOS COMPLEMENTARES	SEDI - SERVIÇOS DIVERSOS	H	0,3800000	23,45	8,91
Insumo	00000122	SINAPI	ADESIVO PLASTICO PARA PVC, FRASCO COM *850* GR	Material	UN	0,0108000	64,01	0,69
Insumo	00038383	SINAPI	LIXA D'AGUA EM FOLHA, GRAO 100	Material	UN	0,1270000	2,08	0,26
Insumo	00020083	SINAPI	SOLUCAO PREPARADORA / LIMPADORA PARA PVC, FRASCO COM 1000 CM3	Material	UN	0,0163000	72,53	1,18
Insumo	00009838	SINAPI	TUBO PVC SERIE NORMAL, DN 50 MM, PARA ESGOTO PREDIAL (NBR 5688)	Material	M	1,0500000	9,51	9,98

MO sem LS => 10,03 LS => 0,00 MO com LS => 10,03

Valor do BDI => 6,89 Valor com BDI => 34,48

13.3	Código	Banco	Descrição	Tipo	Und	Quant.	Valor Unit	Total
Composição	89848	SINAPI	TUBO PVC, SERIE NORMAL, ESGOTO PREDIAL, DN 100 MM, FORNECIDO E INSTALADO EM SUBCOLETOR AÉREO DE ESGOTO SANITÁRIO.	INHI - INSTALAÇÕES HIDROSANITÁRIAS	M	1,0000000	29,94	29,94
Composição Auxiliar	88248	SINAPI	AUXILIAR DE ENCANADOR OU BOMBEIRO HIDRÁULICO COM ENCARGOS COMPLEMENTARES	SEDI - SERVIÇOS DIVERSOS	H	0,2700000	17,29	4,66
Composição Auxiliar	88267	SINAPI	ENCANADOR OU BOMBEIRO HIDRÁULICO COM ENCARGOS COMPLEMENTARES	SEDI - SERVIÇOS DIVERSOS	H	0,2700000	23,45	6,33
Insumo	00000122	SINAPI	ADESIVO PLASTICO PARA PVC, FRASCO COM *850* GR	Material	UN	0,0138000	64,01	0,88
Insumo	00038383	SINAPI	LIXA D'AGUA EM FOLHA, GRAO 100	Material	UN	0,0900000	2,08	0,18
Insumo	00020083	SINAPI	SOLUCAO PREPARADORA / LIMPADORA PARA PVC, FRASCO COM 1000 CM3	Material	UN	0,0225000	72,53	1,63
Insumo	00009836	SINAPI	TUBO PVC SERIE NORMAL, DN 100 MM, PARA ESGOTO PREDIAL (NBR 5688)	Material	M	1,0500000	15,49	16,26

MO sem LS => 7,12 LS => 0,00 MO com LS => 7,12

Valor do BDI => 7,47 Valor com BDI => 37,41

13.4	Código	Banco	Descrição	Tipo	Und	Quant.	Valor Unit	Total
Composição	89849	SINAPI	TUBO PVC, SERIE NORMAL, ESGOTO PREDIAL, DN 150 MM, FORNECIDO E INSTALADO EM SUBCOLETOR AÉREO DE ESGOTO SANITÁRIO.	INHI - INSTALAÇÕES HIDROSANITÁRIAS	M	1,0000000	60,06	60,06
Composição Auxiliar	88248	SINAPI	AUXILIAR DE ENCANADOR OU BOMBEIRO HIDRÁULICO COM ENCARGOS COMPLEMENTARES	SEDI - SERVIÇOS DIVERSOS	H	0,3700000	17,29	6,39
Composição Auxiliar	88267	SINAPI	ENCANADOR OU BOMBEIRO HIDRÁULICO COM ENCARGOS COMPLEMENTARES	SEDI - SERVIÇOS DIVERSOS	H	0,3700000	23,45	8,67
Insumo	00000122	SINAPI	ADESIVO PLASTICO PARA PVC, FRASCO COM *850* GR	Material	UN	0,0172000	64,01	1,10
Insumo	00038383	SINAPI	LIXA D'AGUA EM FOLHA, GRAO 100	Material	UN	0,1230000	2,08	0,25
Insumo	00020083	SINAPI	SOLUCAO PREPARADORA / LIMPADORA PARA PVC, FRASCO COM 1000 CM3	Material	UN	0,0282000	72,53	2,04
Insumo	00020065	SINAPI	TUBO PVC SERIE NORMAL, DN 150 MM, PARA ESGOTO PREDIAL (NBR 5688)	Material	M	1,0500000	39,63	41,61

Minha Empresa
CNPJ:

MO sem LS => 9,76 LS => 0,00 MO com LS => 9,76

Valor do BDI => 15,00 Valor com BDI => 75,06

13.5	Código	Banco	Descrição	Tipo	Und	Quant.	Valor Unit	Total
Composição	89726	SINAPI	JOELHO 45 GRAUS, PVC, SERIE NORMAL, ESGOTO PREDIAL, DN 40 MM, JUNTA SOLDÁVEL, FORNECIDO E INSTALADO EM RAMAL DE DESCARGA OU RAMAL DE ESGOTO SANITÁRIO. AF_12/2014	INHI - INSTALAÇÕES HIDROSANITÁRIAS	UN	1,0000000	6,92	6,92
Composição Auxiliar	88248	SINAPI	AUXILIAR DE ENCANADOR OU BOMBEIRO HIDRÁULICO COM ENCARGOS COMPLEMENTARES	SEDI - SERVIÇOS DIVERSOS	H	0,1000000	17,29	1,72
Composição Auxiliar	88267	SINAPI	ENCANADOR OU BOMBEIRO HIDRÁULICO COM ENCARGOS COMPLEMENTARES	SEDI - SERVIÇOS DIVERSOS	H	0,1000000	23,45	2,34
Insumo	00000122	SINAPI	ADESIVO PLASTICO PARA PVC, FRASCO COM *850* GR	Material	UN	0,0099000	64,01	0,63
Insumo	00038383	SINAPI	LIXA D'AGUA EM FOLHA, GRAO 100	Material	UN	0,0210000	2,08	0,04
Insumo	00003516	SINAPI	JOELHO PVC, SOLDAVEL, BB, 45 GRAUS, DN 40 MM, PARA ESGOTO PREDIAL	Material	UN	1,0000000	1,11	1,11
Insumo	00020083	SINAPI	SOLUCAO PREPARADORA / LIMPADORA PARA PVC, FRASCO COM 1000 CM3	Material	UN	0,0150000	72,53	1,08

MO sem LS => 2,63 LS => 0,00 MO com LS => 2,63

Valor do BDI => 1,72 Valor com BDI => 8,64

13.6	Código	Banco	Descrição	Tipo	Und	Quant.	Valor Unit	Total
Composição	89724	SINAPI	JOELHO 90 GRAUS, PVC, SERIE NORMAL, ESGOTO PREDIAL, DN 40 MM, JUNTA SOLDÁVEL, FORNECIDO E INSTALADO EM RAMAL DE DESCARGA OU RAMAL DE ESGOTO SANITÁRIO. AF_12/2014	INHI - INSTALAÇÕES HIDROSANITÁRIAS	UN	1,0000000	9,68	9,68
Composição Auxiliar	88248	SINAPI	AUXILIAR DE ENCANADOR OU BOMBEIRO HIDRÁULICO COM ENCARGOS COMPLEMENTARES	SEDI - SERVIÇOS DIVERSOS	H	0,1000000	17,29	1,72
Composição Auxiliar	88267	SINAPI	ENCANADOR OU BOMBEIRO HIDRÁULICO COM ENCARGOS COMPLEMENTARES	SEDI - SERVIÇOS DIVERSOS	H	0,1000000	23,45	2,34
Insumo	00000122	SINAPI	ADESIVO PLASTICO PARA PVC, FRASCO COM *850* GR	Material	UN	0,0099000	64,01	0,63
Insumo	00003517	SINAPI	JOELHO PVC, SOLDAVEL, BB, 90 GRAUS, DN 40 MM, PARA ESGOTO PREDIAL	Material	UN	1,0000000	3,87	3,87
Insumo	00038383	SINAPI	LIXA D'AGUA EM FOLHA, GRAO 100	Material	UN	0,0210000	2,08	0,04
Insumo	00020083	SINAPI	SOLUCAO PREPARADORA / LIMPADORA PARA PVC, FRASCO COM 1000 CM3	Material	UN	0,0150000	72,53	1,08

MO sem LS => 2,63 LS => 0,00 MO com LS => 2,63

Valor do BDI => 2,41 Valor com BDI => 12,09

13.7	Código	Banco	Descrição	Tipo	Und	Quant.	Valor Unit	Total
Composição	89809	SINAPI	JOELHO 90 GRAUS, PVC, SERIE NORMAL, ESGOTO PREDIAL, DN 100 MM, JUNTA ELÁSTICA, FORNECIDO E INSTALADO EM PRUMADA DE ESGOTO SANITÁRIO OU VENTILAÇÃO. AF_12/2014	INHI - INSTALAÇÕES HIDROSANITÁRIAS	UN	1,0000000	18,32	18,32

- - / BA

/ cvb_empresendimentos@outlook.com

Minha Empresa
CNPJ:

Composição Auxiliar	88248	SINAPI	AUXILIAR DE ENCANADOR OU BOMBEIRO HIDRÁULICO COM ENCARGOS COMPLEMENTARES	SEDI - SERVIÇOS DIVERSOS	H	0,1200000	17,29	2,07
Composição Auxiliar	88267	SINAPI	ENCANADOR OU BOMBEIRO HIDRÁULICO COM ENCARGOS COMPLEMENTARES	SEDI - SERVIÇOS DIVERSOS	H	0,1200000	23,45	2,81
Insumo	00000301	SINAPI	ANEL BORRACHA PARA TUBO ESGOTO PREDIAL, DN 100 MM (NBR 5688)	Material	UN	1,0000000	3,43	3,43
Insumo	00003520	SINAPI	JOELHO PVC, SOLDAVEL, PB, 90 GRAUS, DN 100 MM, PARA ESGOTO PREDIAL	Material	UN	1,0000000	8,80	8,80
Insumo	00020078	SINAPI	PASTA LUBRIFICANTE PARA TUBOS E CONEXOES COM JUNTA ELASTICA, EMBALAGEM DE *400* GR (USO EM PVC, ACO, POLIETILENO E OUTROS)	Material	UN	0,0460000	26,42	1,21

MO sem LS => 3,16 LS => 0,00 MO com LS => 3,16

Valor do BDI => 4,57 Valor com BDI => 22,89

13.8	Código	Banco	Descrição	Tipo	Und	Quant.	Valor Unit	Total
Composição	89783	SINAPI	JUNÇÃO SIMPLES, PVC, SERIE NORMAL, ESGOTO PREDIAL, DN 40 MM, JUNTA SOLDÁVEL, FORNECIDO E INSTALADO EM RAMAL DE DESCARGA OU RAMAL DE ESGOTO SANITÁRIO. AF_12/2014	INHI - INSTALAÇÕES HIDROS SANITÁRIAS	UN	1,0000000	11,70	11,70
Composição Auxiliar	88248	SINAPI	AUXILIAR DE ENCANADOR OU BOMBEIRO HIDRÁULICO COM ENCARGOS COMPLEMENTARES	SEDI - SERVIÇOS DIVERSOS	H	0,1400000	17,29	2,42
Composição Auxiliar	88267	SINAPI	ENCANADOR OU BOMBEIRO HIDRÁULICO COM ENCARGOS COMPLEMENTARES	SEDI - SERVIÇOS DIVERSOS	H	0,1400000	23,45	3,28
Insumo	00000122	SINAPI	ADESIVO PLASTICO PARA PVC, FRASCO COM *850* GR	Material	UN	0,0148000	64,01	0,94
Insumo	00003666	SINAPI	JUNCAO SIMPLES, PVC, 45 GRAUS, DN 40 X 40 MM, SERIE NORMAL PARA ESGOTO PREDIAL	Material	UN	1,0000000	3,88	3,88
Insumo	00038383	SINAPI	LIXA D'AGUA EM FOLHA, GRAO 100	Material	UN	0,0510000	2,08	0,10
Insumo	00020083	SINAPI	SOLUCAO PREPARADORA / LIMPADORA PARA PVC, FRASCO COM 1000 CM3	Material	UN	0,0150000	72,53	1,08

MO sem LS => 3,69 LS => 0,00 MO com LS => 3,69

Valor do BDI => 2,92 Valor com BDI => 14,62

13.9	Código	Banco	Descrição	Tipo	Und	Quant.	Valor Unit	Total
Composição	89834	SINAPI	JUNÇÃO SIMPLES, PVC, SERIE NORMAL, ESGOTO PREDIAL, DN 100 X 100 MM, JUNTA ELÁSTICA, FORNECIDO E INSTALADO EM PRUMADA DE ESGOTO SANITÁRIO OU VENTILAÇÃO. AF_12/2014	INHI - INSTALAÇÕES HIDROS SANITÁRIAS	UN	1,0000000	38,71	38,71
Composição Auxiliar	88248	SINAPI	AUXILIAR DE ENCANADOR OU BOMBEIRO HIDRÁULICO COM ENCARGOS COMPLEMENTARES	SEDI - SERVIÇOS DIVERSOS	H	0,1600000	17,29	2,76
Composição Auxiliar	88267	SINAPI	ENCANADOR OU BOMBEIRO HIDRÁULICO COM ENCARGOS COMPLEMENTARES	SEDI - SERVIÇOS DIVERSOS	H	0,1600000	23,45	3,75
Insumo	00000301	SINAPI	ANEL BORRACHA PARA TUBO ESGOTO PREDIAL, DN 100 MM (NBR 5688)	Material	UN	2,0000000	3,43	6,86
Insumo	00003670	SINAPI	JUNCAO SIMPLES, PVC, 45 GRAUS, DN 100 X 100 MM, SERIE NORMAL PARA ESGOTO PREDIAL	Material	UN	1,0000000	22,91	22,91
Insumo	00020078	SINAPI	PASTA LUBRIFICANTE PARA TUBOS E CONEXOES COM JUNTA ELASTICA, EMBALAGEM DE *400* GR (USO EM PVC, ACO, POLIETILENO E OUTROS)	Material	UN	0,0920000	26,42	2,43

Minha Empresa
CNPJ:

MO sem LS => 4,22 LS => 0,00 MO com LS => 4,22

Valor do BDI => 9,66 Valor com BDI => 48,37

13.10	Código	Banco	Descrição	Tipo	Und	Quant.	Valor Unit	Total
Composição	89834	SINAPI	JUNÇÃO SIMPLES, PVC, SERIE NORMAL, ESGOTO PREDIAL, DN 100 X 100 MM, JUNTA ELÁSTICA, FORNECIDO E INSTALADO EM PRUMADA DE ESGOTO SANITÁRIO OU VENTILAÇÃO. AF_12/2014	INHI - INSTALAÇÕES HIDROSANITÁRIAS	UN	1,0000000	38,71	38,71
Composição Auxiliar	88248	SINAPI	AUXILIAR DE ENCANADOR OU BOMBEIRO HIDRÁULICO COM ENCARGOS COMPLEMENTARES	SEDI - SERVIÇOS DIVERSOS	H	0,1600000	17,29	2,76
Composição Auxiliar	88267	SINAPI	ENCANADOR OU BOMBEIRO HIDRÁULICO COM ENCARGOS COMPLEMENTARES	SEDI - SERVIÇOS DIVERSOS	H	0,1600000	23,45	3,75
Insumo	00000301	SINAPI	ANEL BORRACHA PARA TUBO ESGOTO PREDIAL, DN 100 MM (NBR 5688)	Material	UN	2,0000000	3,43	6,86
Insumo	00003670	SINAPI	JUNCAO SIMPLES, PVC, 45 GRAUS, DN 100 X 100 MM, SERIE NORMAL PARA ESGOTO PREDIAL	Material	UN	1,0000000	22,91	22,91
Insumo	00020078	SINAPI	PASTA LUBRIFICANTE PARA TUBOS E CONEXOES COM JUNTA ELASTICA, EMBALAGEM DE *400* GR (USO EM PVC, ACO, POLIETILENO E OUTROS)	Material	UN	0,0920000	26,42	2,43

MO sem LS => 4,22 LS => 0,00 MO com LS => 4,22

Valor do BDI => 9,66 Valor com BDI => 48,37

13.11	Código	Banco	Descrição	Tipo	Und	Quant.	Valor Unit	Total
Composição	89707	SINAPI	CAIXA SIFONADA, PVC, DN 100 X 100 X 50 MM, JUNTA ELÁSTICA, FORNECIDA E INSTALADA EM RAMAL DE DESCARGA OU EM RAMAL DE ESGOTO SANITÁRIO. AF_12/2014	INHI - INSTALAÇÕES HIDROSANITÁRIAS	UN	1,0000000	34,78	34,78
Composição Auxiliar	88248	SINAPI	AUXILIAR DE ENCANADOR OU BOMBEIRO HIDRÁULICO COM ENCARGOS COMPLEMENTARES	SEDI - SERVIÇOS DIVERSOS	H	0,2500000	17,29	4,32
Composição Auxiliar	88267	SINAPI	ENCANADOR OU BOMBEIRO HIDRÁULICO COM ENCARGOS COMPLEMENTARES	SEDI - SERVIÇOS DIVERSOS	H	0,2500000	23,45	5,86
Insumo	00000122	SINAPI	ADESIVO PLASTICO PARA PVC, FRASCO COM *850* GR	Material	UN	0,0148000	64,01	0,94
Insumo	00000296	SINAPI	ANEL BORRACHA PARA TUBO ESGOTO PREDIAL, DN 50 MM (NBR 5688)	Material	UN	1,0000000	1,94	1,94
Insumo	00005103	SINAPI	CAIXA SIFONADA PVC, 100 X 100 X 50 MM, COM GRELHA REDONDA, BRANCA	Material	UN	1,0000000	19,44	19,44
Insumo	00038383	SINAPI	LIXA D'AGUA EM FOLHA, GRAO 100	Material	UN	0,0640000	2,08	0,13
Insumo	00020078	SINAPI	PASTA LUBRIFICANTE PARA TUBOS E CONEXOES COM JUNTA ELASTICA, EMBALAGEM DE *400* GR (USO EM PVC, ACO, POLIETILENO E OUTROS)	Material	UN	0,0200000	26,42	0,52
Insumo	00020083	SINAPI	SOLUCAO PREPARADORA / LIMPADORA PARA PVC, FRASCO COM 1000 CM3	Material	UN	0,0225000	72,53	1,63

MO sem LS => 6,60 LS => 0,00 MO com LS => 6,60

Valor do BDI => 8,68 Valor com BDI => 43,46

13.12	Código	Banco	Descrição	Tipo	Und	Quant.	Valor Unit	Total
-------	--------	-------	-----------	------	-----	--------	------------	-------

Minha Empresa
CNPJ:

Composição	89709	SINAPI	RALO SIFONADO, PVC, DN 100 X 40 MM, JUNTA SOLDÁVEL, FORNECIDO E INSTALADO EM RAMAL DE DESCARGA OU EM RAMAL DE ESGOTO SANITÁRIO AF 12/2014	INHI - INSTALAÇÕES HIDROS SANITÁRIAS	UN	1,0000000	13,48	13,48
Composição Auxiliar	88248	SINAPI	AUXILIAR DE ENCANADOR OU BOMBEIRO HIDRÁULICO COM ENCARGOS COMPLEMENTARES	SEDI - SERVIÇOS DIVERSOS	H	0,0700000	17,29	1,21
Composição Auxiliar	88267	SINAPI	ENCANADOR OU BOMBEIRO HIDRÁULICO COM ENCARGOS COMPLEMENTARES	SEDI - SERVIÇOS DIVERSOS	H	0,0700000	23,45	1,64
Insumo	00000122	SINAPI	ADESIVO PLASTICO PARA PVC, FRASCO COM *850* GR	Material	UN	0,0049000	64,01	0,31
Insumo	00038383	SINAPI	LIXA D'AGUA EM FOLHA, GRAO 100	Material	UN	0,0170000	2,08	0,03
Insumo	00011741	SINAPI	RALO SIFONADO CILINDRICO, PVC, 100 X 40 MM, COM GRELHA REDONDA BRANCA	Material	UN	1,0000000	9,75	9,75
Insumo	00020083	SINAPI	SOLUCAO PREPARADORA / LIMPADORA PARA PVC, FRASCO COM 1000 CM3	Material	UN	0,0075000	72,53	0,54

MO sem LS => 1,84 LS => 0,00 MO com LS => 1,84

Valor do BDI => 3,36 Valor com BDI => 16,84

13.13	Código	Banco	Descrição	Tipo	Und	Quant.	Valor Unit	Total
Composição	1666	ORSE	Terminal de ventilação em pvc rígido c/ anéis, para esgoto primário, diâm = 50mm	Tubos e Conexões de PVC Rígido Soldável para Esgoto	un	1,0000000	8,63	8,63
Composição Auxiliar	10554	ORSE	Encargos Complementares - Encanador	Provisórios	h	0,0700000	3,44	0,24
Composição Auxiliar	10549	ORSE	Encargos Complementares - Servente	Provisórios	h	0,0700000	3,52	0,24
Insumo	1703	ORSE	Pasta lubrificante p/ pvc je	Material	kg	0,0080000	59,53	0,47
Insumo	2207	ORSE	Terminal de ventilação pvc rígido d= 50mm	Material	un	1,0000000	5,83	5,83
Insumo	00000296	SINAPI	ANEL BORRACHA PARA TUBO ESGOTO PREDIAL, DN 50 MM (NBR 5688)	Material	UN	0,0110000	1,94	0,02
Insumo	00002696	SINAPI	ENCANADOR OU BOMBEIRO HIDRAULICO (HORISTA)	Mão de Obra	H	0,0700000	16,06	1,12
Insumo	00006111	SINAPI	SERVENTE DE OBRAS	Mão de Obra	H	0,0700000	10,19	0,71

MO sem LS => 1,83 LS => 0,00 MO com LS => 1,83

Valor do BDI => 2,15 Valor com BDI => 10,78

13.14	Código	Banco	Descrição	Tipo	Und	Quant.	Valor Unit	Total
Composição	4883	ORSE	Caixa de inspeção 0.60 x 0.60 x 0.60m	Caixas de Passagem em alvenaria de tijolos maciços	un	1,0000000	554,73	554,73
Composição Auxiliar	155	ORSE	Alvenaria tijolo cerâmico maciço (5x9x19), esp = 0,09m (singela), com argamassa traço t5 - 1:2:8 (cimento / cal / areia) c/ junta de 2,0cm - R1	Alvenarias de Vedação	m²	1,8000000	93,05	167,49
Composição Auxiliar	126	ORSE	Concreto simples fabricado na obra, fck=15 mpa, lançado e adensado	Concreto Simples	m³	0,0810000	503,02	40,74
Composição Auxiliar	72	ORSE	Reaterro manual de valas, com compactação utilizando sêpo, sem controle do grau de compactação	Aterros / Reaterros / Compactações	m³	1,1500000	27,42	31,53
Composição Auxiliar	80	ORSE	Forma plana para fundações, em compensado resinado 12mm, 02 usos	Formas para Fundações	m²	1,1700000	99,26	116,13

Minha Empresa
CNPJ:

Composição Auxiliar	140	ORSE	Aço CA - 50 Ø 6,3 a 12,5mm, inclusive corte, dobragem, montagem e colocacao de ferragens nas formas, para superestruturas e fundações - R1	Armaduras Convencionais	kg	1,7300000	13,91	24,06		
Composição Auxiliar	95	ORSE	Concreto simples fabricado na obra, fck=13,5 mpa, lançado e adensado	Alvenarias de Pedra e Concretos para Fundações	m³	0,0810000	477,10	38,64		
Composição Auxiliar	1908	ORSE	Reboco ou emboço externo, de parede, com argamassa traço t5 - 1:2:8 (cimento / cal / areia), espessura 2,0 cm	Argamassas	m²	1,7100000	30,52	52,18		
Composição Auxiliar	2497	ORSE	Escavação manual de vala ou cava em material de 1ª categoria, profundidade até 1.50m	Escavação Manual em Área Urbana	m³	1,8000000	41,13	74,03		
Composição Auxiliar	3310	ORSE	Chapisco em parede com argamassa traço t1 - 1:3 (cimento / areia) - Revisado 08/2015	Conversão InfoWOrca	m²	1,7100000	5,81	9,93		
				MO sem LS =>		239,08	LS =>	0,00	MO com LS =>	239,08
				Valor do BDI =>		138,57	Valor com BDI =>		693,30	

13.15	Código	Banco	Descrição	Tipo	Und	Quant.	Valor Unit	Total		
Composição	98110	SINAPI	CAIXA DE GORDURA PEQUENA (CAPACIDADE: 19 L), CIRCULAR, EM PVC, DIÂMETRO INTERNO= 0.3 M. AF 12/2020	INHI - INSTALAÇÕES HIDROS SANITÁRIAS	UN	1,0000000	324,75	324,75		
Composição Auxiliar	101618	SINAPI	PREPARO DE FUNDO DE VALA COM LARGURA MENOR QUE 1,5 M, COM CAMADA DE AREIA, LANÇAMENTO MANUAL. AF_08/2020	MOVT - MOVIMENTO DE TERRA	m³	0,0141000	214,93	3,03		
Composição Auxiliar	88309	SINAPI	PEDREIRO COM ENCARGOS COMPLEMENTARES	SEDI - SERVIÇOS DIVERSOS	H	0,3474000	24,06	8,35		
Composição Auxiliar	88316	SINAPI	SERVENTE COM ENCARGOS COMPLEMENTARES	SEDI - SERVIÇOS DIVERSOS	H	0,3474000	17,97	6,24		
Composição Auxiliar	00035277	SINAPI	CAIXA DE GORDURA EM PVC, DIAMETRO MINIMO 300 MM, DIAMETRO DE SAIDA 100 MM, CAPACIDADE APROXIMADA 18 LITROS, COM TAMPA E CESTO	Material	UN	1,0000000	307,13	307,13		
				MO sem LS =>		10,20	LS =>	0,00	MO com LS =>	10,20
				Valor do BDI =>		81,12	Valor com BDI =>		405,87	

13.16	Código	Banco	Descrição	Tipo	Und	Quant.	Valor Unit	Total
Composição	98099	SINAPI	SUMIDOURO RETANGULAR, EM ALVENARIA COM BLOCOS DE CONCRETO, DIMENSÕES INTERNAS: 1,0 X 3,0 X 3,0 M, ÁREA DE INFILTRAÇÃO: 25 M² (PARA 10 CONTRIBUINTES). AF_12/2020	INHI - INSTALAÇÕES HIDROS SANITÁRIAS	UN	1,0000000	4.260,99	4.260,99
Composição Auxiliar	5678	SINAPI	RETROESCAVADEIRA SOBRE RODAS COM CARREGADEIRA, TRAÇÃO 4X4, POTÊNCIA LÍQ. 88 HP, CAÇAMBA CARREG. CAP. MÍN. 1 M3, CAÇAMBA RETRO CAP. 0,26 M3, PESO OPERACIONAL MÍN. 6.674 KG, PROFUNDIDADE ESCAVAÇÃO MÁX. 4,37 M - CHP DIURNO. AF_06/2014	CHOR - CUSTOS HORÁRIOS DE MÁQUINAS E EQUIPAMENTOS	CHP	0,2931000	143,12	41,94
Composição Auxiliar	5679	SINAPI	RETROESCAVADEIRA SOBRE RODAS COM CARREGADEIRA, TRAÇÃO 4X4, POTÊNCIA LÍQ. 88 HP, CAÇAMBA CARREG. CAP. MÍN. 1 M3, CAÇAMBA RETRO CAP. 0,26 M3, PESO OPERACIONAL MÍN. 6.674 KG, PROFUNDIDADE ESCAVAÇÃO MÁX. 4,37 M - CHI DIURNO. AF_06/2014	CHOR - CUSTOS HORÁRIOS DE MÁQUINAS E EQUIPAMENTOS	CHI	0,9858000	60,10	59,24
Composição Auxiliar	89998	SINAPI	ARMAÇÃO DE CINTA DE ALVENARIA ESTRUTURAL; DIÂMETRO DE 10,0 MM. AF_09/2021	FUES - FUNDAÇÕES E ESTRUTURAS	KG	5,4296000	11,54	62,65
Composição Auxiliar	89996	SINAPI	ARMAÇÃO VERTICAL DE ALVENARIA ESTRUTURAL; DIÂMETRO DE 10,0 MM. AF_09/2021	FUES - FUNDAÇÕES E ESTRUTURAS	KG	7,4040000	12,01	88,92

Minha Empresa
CNPJ:

Composição Auxiliar	89993	SINAPI	GRAUTEAMENTO VERTICAL EM ALVENARIA ESTRUTURAL. AF_09/2021	FUES - FUNDAÇÕES E ESTRUTURAS	m³	0,2242000	948,46	212,64		
Composição Auxiliar	89995	SINAPI	GRAUTEAMENTO DE CINTA SUPERIOR OU DE VERGA EM ALVENARIA ESTRUTURAL. AF_09/2021	FUES - FUNDAÇÕES E ESTRUTURAS	m³	0,1354000	916,65	124,11		
Composição Auxiliar	97735	SINAPI	PEÇA RETANGULAR PRÉ-MOLDADA, VOLUME DE CONCRETO DE 30 A 100 LITROS, TAXA DE AÇO APROXIMADA DE 30KG/M³. AF_01/2018	FUES - FUNDAÇÕES E ESTRUTURAS	m³	0,3332000	2.300,95	766,67		
Composição Auxiliar	101624	SINAPI	PREPARO DE FUNDO DE VALA COM LARGURA MAIOR OU IGUAL A 1,5 M E MENOR QUE 2,5 M, COM CAMADA DE BRITA, LANÇAMENTO MECANIZADO. AF_08/2020	MOVT - MOVIMENTO DE TERRA	m³	0,4290000	169,64	72,77		
Composição Auxiliar	88628	SINAPI	ARGAMASSA TRAÇO 1:3 (EM VOLUME DE CIMENTO E AREIA MÉDIA ÚMIDA), PREPARO MECÂNICO COM BETONEIRA 400 L. AF_08/2019	SEDI - SERVIÇOS DIVERSOS	m³	0,3978000	553,08	220,01		
Composição Auxiliar	88309	SINAPI	PEDREIRO COM ENCARGOS COMPLEMENTARES	SEDI - SERVIÇOS DIVERSOS	H	33,2227000	24,06	799,33		
Composição Auxiliar	88316	SINAPI	SERVENTE COM ENCARGOS COMPLEMENTARES	SEDI - SERVIÇOS DIVERSOS	H	33,2227000	17,97	597,01		
Insumo	00025067	SINAPI	BLOCO DE CONCRETO ESTRUTURAL 19 X 19 X 39 CM, FBK 4,5 MPA (NBR 6136)	Material	UN	302,5965000	3,39	1.025,80		
Insumo	00000660	SINAPI	CANALETA DE CONCRETO 19 X 19 X 19 CM (CLASSE C - NBR 6136)	Material	UN	46,2000000	2,10	97,02		
Insumo	00004720	SINAPI	PEDRA BRITADA N. 0, OU PEDRISCO (4,8 A 9,5 MM) POSTO PEDREIRA/FORNECEDOR. SEM FRETE	Material	m³	0,9900000	93,82	92,88		
				MO sem LS =>		1.351,81	LS =>	0,00	MO com LS =>	1.351,81
				Valor do BDI =>		1.064,39	Valor com BDI =>		5.325,38	

13.17	Código	Banco	Descrição	Tipo	Und	Quant.	Valor Unit	Total
Composição	98087	SINAPI	TANQUE SÉPTICO RETANGULAR, EM ALVENARIA COM BLOCOS DE CONCRETO, DIMENSÕES INTERNAS: 1,6 X 4,6 X 2,4 M, VOLUME ÚTIL: 14720 L (PARA 105 CONTRIBUINTES). AF_12/2020	INHI - INSTALAÇÕES HIDROS SANITÁRIAS	UN	1,0000000	11.244,41	11.244,41
Composição Auxiliar	5678	SINAPI	RETROESCAVADEIRA SOBRE RODAS COM CARREGADEIRA, TRAÇÃO 4X4, POTÊNCIA LÍQ. 88 HP, CAÇAMBA CARREG. CAP. MÍN. 1 M3, CAÇAMBA RETRO CAP. 0,26 M3, PESO OPERACIONAL MÍN. 6.674 KG, PROFUNDIDADE ESCAVAÇÃO MÁX. 4,37 M - CHP DIURNO. AF_06/2014	CHOR - CUSTOS HORÁRIOS DE MÁQUINAS E EQUIPAMENTOS	CHP	0,2000000	143,12	28,62
Composição Auxiliar	5679	SINAPI	RETROESCAVADEIRA SOBRE RODAS COM CARREGADEIRA, TRAÇÃO 4X4, POTÊNCIA LÍQ. 88 HP, CAÇAMBA CARREG. CAP. MÍN. 1 M3, CAÇAMBA RETRO CAP. 0,26 M3, PESO OPERACIONAL MÍN. 6.674 KG, PROFUNDIDADE ESCAVAÇÃO MÁX. 4,37 M - CHI DIURNO. AF_06/2014	CHOR - CUSTOS HORÁRIOS DE MÁQUINAS E EQUIPAMENTOS	CHI	0,6727000	60,10	40,42
Composição Auxiliar	94970	SINAPI	CONCRETO FCK = 20MPA, TRAÇO 1:2,7:3 (EM MASSA SECA DE CIMENTO/ AREIA MÉDIA/ BRITA 1) - PREPARO MECÂNICO COM BETONEIRA 600 L. AF_05/2021	FUES - FUNDAÇÕES E ESTRUTURAS	m³	2,2856000	439,50	1.004,52
Composição Auxiliar	89998	SINAPI	ARMAÇÃO DE CINTA DE ALVENARIA ESTRUTURAL; DIÂMETRO DE 10,0 MM. AF_09/2021	FUES - FUNDAÇÕES E ESTRUTURAS	KG	8,1444000	11,54	93,98
Composição Auxiliar	89996	SINAPI	ARMAÇÃO VERTICAL DE ALVENARIA ESTRUTURAL; DIÂMETRO DE 10,0 MM. AF_09/2021	FUES - FUNDAÇÕES E ESTRUTURAS	KG	5,9232000	12,01	71,13

Minha Empresa
CNPJ:

Composição Auxiliar	92783	SINAPI	ARMAÇÃO DE LAJE DE UMA ESTRUTURA CONVENCIONAL DE CONCRETO ARMADO EM UMA EDIFICAÇÃO TÉRREA OU SOBRADO UTILIZANDO AÇO CA-60 DE 4,2 MM - MONTAGEM. AF_12/2015	FUES - FUNDAÇÕES E ESTRUTURAS	KG	53,1484000	18,68	992,81
Composição Auxiliar	89993	SINAPI	GRAUTEAMENTO VERTICAL EM ALVENARIA ESTRUTURAL. AF_09/2021	FUES - FUNDAÇÕES E ESTRUTURAS	m³	0,1793000	948,46	170,05
Composição Auxiliar	89995	SINAPI	GRAUTEAMENTO DE CINTA SUPERIOR OU DE VERGA EM ALVENARIA ESTRUTURAL. AF_09/2021	FUES - FUNDAÇÕES E ESTRUTURAS	m³	0,2030000	916,65	186,07
Composição Auxiliar	97735	SINAPI	PEÇA RETANGULAR PRÉ-MOLDADA, VOLUME DE CONCRETO DE 30 A 100 LITROS, TAXA DE AÇO APROXIMADA DE 30KG/M³. AF_01/2018	FUES - FUNDAÇÕES E ESTRUTURAS	m³	0,7000000	2.300,95	1.610,66
Composição Auxiliar	101625	SINAPI	PREPARO DE FUNDO DE VALA COM LARGURA MAIOR OU IGUAL A 1,5 M E MENOR QUE 2,5 M, COM CAMADA DE AREIA, LANÇAMENTO MECANIZADO. AF_08/2020	MOVT - MOVIMENTO DE TERRA	m³	0,9310000	159,30	148,30
Composição Auxiliar	87316	SINAPI	ARGAMASSA TRAÇO 1:4 (EM VOLUME DE CIMENTO E AREIA GROSSA ÚMIDA) PARA CHAPISCO CONVENCIONAL, PREPARO MECÂNICO COM RETONEIRA 400 L. AF_08/2019	SEDI - SERVIÇOS DIVERSOS	m³	0,0272000	471,89	12,83
Composição Auxiliar	100475	SINAPI	ARGAMASSA TRAÇO 1:3 (EM VOLUME DE CIMENTO E AREIA MÉDIA ÚMIDA) COM ADIÇÃO DE IMPERMEABILIZANTE, PREPARO MECÂNICO COM RETONEIRA 400 L. AF_08/2019	SEDI - SERVIÇOS DIVERSOS	m³	2,4468000	691,14	1.691,08
Composição Auxiliar	88309	SINAPI	PEDREIRO COM ENCARGOS COMPLEMENTARES	SEDI - SERVIÇOS DIVERSOS	H	86,9248000	24,06	2.091,41
Composição Auxiliar	88316	SINAPI	SERVEnte COM ENCARGOS COMPLEMENTARES	SEDI - SERVIÇOS DIVERSOS	H	86,9248000	17,97	1.562,03
Insumo	00025067	SINAPI	BLOCO DE CONCRETO ESTRUTURAL 19 X 19 X 39 CM, FBK 4,5 MPA (NBR 6136)	Material	UN	411,4980000	3,39	1.394,97
Insumo	00000660	SINAPI	CANALETA DE CONCRETO 19 X 19 X 19 CM (CLASSE C - NBR 6136)	Material	UN	69,3000000	2,10	145,53

MO sem LS => 3.607,29 LS => 0,00 MO com LS => 3.607,29

Valor do BDI => 2.808,85 Valor com BDI => 14.053,26

13.18	Código	Banco	Descrição	Tipo	Und	Quant.	Valor Unit	Total
Composição	C4026	SEINFRA	CANALETA DE CONCRETO 20cm x 20cm C/ TAMPAS EM CHAPA DE ALUMÍNIO CORRUGADO	CANALETAS	M	1,0000000	183,92	183,92
Composição Auxiliar	C2784	SEINFRA	ESCAVAÇÃO MANUAL SOLO DE 1A.CAT. PROF. ATÉ 1.50m	ESCAVAÇÕES EM VALAS.VALETAS.CANAIS E CONCRETOS	m³	0,1000000	41,20	4,12
Composição Auxiliar	C0841	SEINFRA	CONCRETO P/VIBR., FCK 18 MPa COM AGREGADO ADQUIRIDO	FORMAS	m³	0,0600000	408,70	24,52
Composição Auxiliar	C1405	SEINFRA	FORMA PLANA CHAPA COMPENSADA RESINADA, ESP.= 12mm UTIL. 3 X	FORMAS	m²	0,4000000	116,36	46,54
Insumo	I0464	SEINFRA	CANTONEIRA DE ALUMÍNIO 1 1/4" X 1 1/4" (0,516kg/m)	Material	M	4,0000000	12,74	50,96
Insumo	I7546	SEINFRA	CHAPA DE ALUMÍNIO XADREZ DE 1/4" (8,1KG/M2)	Material	m²	0,2500000	231,12	57,78

MO sem LS => 29,97 LS => 0,00 MO com LS => 29,97

Valor do BDI => 45,94 Valor com BDI => 229,86

14.1	Código	Banco	Descrição	Tipo	Und	Quant.	Valor Unit	Total
Composição	9502	ORSE	Ducha higiênica com registro, linha Link, ref. 1984.C.ACT. LNK, da DECA ou similar	Louças e Metais Sanitários	un	1,0000000	252,25	252,25

- - / BA

/ cvb_empresendimentos@outlook.com

Minha Empresa
CNPJ:

Composição Auxiliar Insumo	10554 ORSE	Encargos Complementares - Encanador	Provisórios	h	0,5000000	3,44	1,72	
Insumo	981 ORSE	Fita veda rosca 18mm	Material	m	0,4200000	0,22	0,09	
Insumo	9832 ORSE	Ducha higiênica com registro, linha Link, ref. 1984.C.ACT. LNK, da DECA ou similar	Material	un	1,0000000	242,41	242,41	
Insumo	00002696 SINAPI	ENCANADOR OU BOMBEIRO HIDRAULICO (HORISTA)	Mão de Obra	H	0,5000000	16,06	8,03	
				MO sem LS =>	8,03	LS =>	0,00 MO com LS =>	8,03
				Valor do BDI =>	63,01	Valor com BDI =>	315,26	

14.2	Código	Banco	Descrição	Tipo	Und	Quant.	Valor Unit	Total
Composição	95470	SINAPI	VASO SANITARIO SIFONADO CONVENCIONAL COM LOUÇA BRANCA, INCLUSO CONJUNTO DE LIGAÇÃO PARA BACIA SANITÁRIA AJUSTÁVEL - FORNECIMENTO E INSTALAÇÃO. AF_10/2016	INHI - INSTALAÇÕES HIDROS SANITÁRIAS	UN	1,0000000	266,70	266,70
Composição Auxiliar	95469	SINAPI	VASO SANITARIO SIFONADO CONVENCIONAL COM LOUÇA BRANCA - FORNECIMENTO E INSTALAÇÃO. AF_01/2020	INHI - INSTALAÇÕES HIDROS SANITÁRIAS	UN	1,0000000	257,47	257,47
Insumo	00006142	SINAPI	CONJUNTO DE LIGACAO PARA BACIA SANITARIA AJUSTAVEL, EM PLASTICO BRANCO. COM TUBO. CANOPLA E ESPUDE	Material	UN	1,0000000	9,23	9,23
				MO sem LS =>	11,71	LS =>	0,00 MO com LS =>	11,71
				Valor do BDI =>	66,62	Valor com BDI =>	333,32	

14.3	Código	Banco	Descrição	Tipo	Und	Quant.	Valor Unit	Total
Composição	99635	SINAPI	VÁLVULA DE DESCARGA METÁLICA, BASE 1 1/2", ACABAMENTO METALICO CROMADO - FORNECIMENTO E INSTALAÇÃO. AF_08/2021	INHI - INSTALAÇÕES HIDROS SANITÁRIAS	UN	1,0000000	335,10	335,10
Composição Auxiliar	88248	SINAPI	AUXILIAR DE ENCANADOR OU BOMBEIRO HIDRÁULICO COM ENCARGOS COMPLEMENTARES	SEDI - SERVIÇOS DIVERSOS	H	0,9249000	17,29	15,99
Composição Auxiliar	88267	SINAPI	ENCANADOR OU BOMBEIRO HIDRÁULICO COM ENCARGOS COMPLEMENTARES	SEDI - SERVIÇOS DIVERSOS	H	0,9249000	23,45	21,68
Insumo	00003148	SINAPI	FITA VEDA ROSCA EM ROLOS DE 18 MM X 50 M (L X C)	Material	UN	0,0192000	12,90	0,24
Insumo	00010228	SINAPI	VALVULA DE DESCARGA METALICA, BASE 1 1/2 " E ACABAMENTO METALICO CROMADO	Material	UN	1,0000000	297,19	297,19
				MO sem LS =>	24,42	LS =>	0,00 MO com LS =>	24,42
				Valor do BDI =>	83,70	Valor com BDI =>	418,80	

14.4	Código	Banco	Descrição	Tipo	Und	Quant.	Valor Unit	Total
Composição	86931	SINAPI	VASO SANITÁRIO SIFONADO COM CAIXA ACOPLADA LOUÇA BRANCA, INCLUSO ENGATE FLEXÍVEL EM PLÁSTICO BRANCO, 1/2 X 40CM - FORNECIMENTO E INSTALAÇÃO. AF_01/2020	INHI - INSTALAÇÕES HIDROS SANITÁRIAS	UN	1,0000000	421,44	421,44
Composição Auxiliar	86888	SINAPI	VASO SANITÁRIO SIFONADO COM CAIXA ACOPLADA LOUÇA BRANCA - FORNECIMENTO E INSTALAÇÃO. AF_01/2020	INHI - INSTALAÇÕES HIDROS SANITÁRIAS	UN	1,0000000	407,18	407,18
Composição Auxiliar	86885	SINAPI	ENGATE FLEXÍVEL EM PLÁSTICO BRANCO, 1/2"X 40CM - FORNECIMENTO E INSTALAÇÃO. AF_01/2020	INHI - INSTALAÇÕES HIDROS SANITÁRIAS	UN	1,0000000	14,26	14,26
				MO sem LS =>	20,20	LS =>	0,00 MO com LS =>	20,20

Minha Empresa
CNPJ:

				Valor do BDI =>	105,27				Valor com BDI =>	526,71
14.5	Código	Banco	Descrição	Tipo	Und	Quant.	Valor Unit	Total		
Composição	100858	SINAPI	MICTÓRIO SIFONADO LOUÇA BRANCA -PADRÃO MÉDIO -FORNECIMENTO E INSTALAÇÃO. AF_01/2020	INHI - INSTALAÇÕES HIDROSANITÁRIAS	UN	1,0000000	621,88	621,88		
Composição Auxiliar	88316	SINAPI	SERVENTE COM ENCARGOS COMPLEMENTARES	SEDI - SERVIÇOS DIVERSOS	H	0,3179000	17,97	5,71		
Composição Auxiliar	88267	SINAPI	ENCANADOR OU BOMBEIRO HIDRÁULICO COM ENCARGOS COMPLEMENTARES	SEDI - SERVIÇOS DIVERSOS	H	1,0090000	23,45	23,66		
Insumo	00006142	SINAPI	CONJUNTO DE LIGACAO PARA BACIA SANITARIA AJUSTAVEL, EM PLASTICO BRANCO. COM TUBO. CANOPLA E ESPUDE	Material	UN	1,0000000	9,23	9,23		
Insumo	00003146	SINAPI	FITA VEDA ROSCA EM ROLOS DE 18 MM X 10 M (L X C)	Material	UN	0,0365000	3,50	0,12		
Insumo	00010432	SINAPI	MICTORIO INDICUDUAL, SIFONADO, LOUCA BRANCA, SEM COMPLEMENTOS	Material	UN	1,0000000	283,44	283,44		
Insumo	00004351	SINAPI	PARAFUSO NIQUELADO 3 1/2" COM ACABAMENTO CROMADO PARA FIXAR PECA SANITARIA, INCLUI PORCA CEGA, ARRUELA E BUCHA DE NYLON TAMANHO S-8	Material	UN	2,0000000	21,95	43,90		
Insumo	00021112	SINAPI	VALVULA DE DESCARGA EM METAL CROMADO PARA MICTORIO COM ACIONAMENTO POR PRESSAO E FECHAMENTO AUTOMATICO	Material	UN	1,0000000	255,82	255,82		
				MO sem LS =>	19,72	LS =>	0,00	MO com LS =>	19,72	
				Valor do BDI =>	155,34				Valor com BDI =>	777,22
14.6	Código	Banco	Descrição	Tipo	Und	Quant.	Valor Unit	Total		
Composição	86904	SINAPI	LAVATÓRIO LOUÇA BRANCA SUSPENSO, 29,5 X 39CM OU EQUIVALENTE, PADRÃO POPULAR - FORNECIMENTO E INSTALAÇÃO. AF_01/2020	INHI - INSTALAÇÕES HIDROSANITÁRIAS	UN	1,0000000	132,86	132,86		
Composição Auxiliar	88267	SINAPI	ENCANADOR OU BOMBEIRO HIDRÁULICO COM ENCARGOS COMPLEMENTARES	SEDI - SERVIÇOS DIVERSOS	H	0,3870000	23,45	9,07		
Composição Auxiliar	88316	SINAPI	SERVENTE COM ENCARGOS COMPLEMENTARES	SEDI - SERVIÇOS DIVERSOS	H	0,1886000	17,97	3,38		
Insumo	00010425	SINAPI	LAVATORIO DE LOUCA BRANCA, SUSPENSO (SEM COLUNA), DIMENSOES *40 X 30* CM	Material	UN	1,0000000	73,70	73,70		
Insumo	00004351	SINAPI	PARAFUSO NIQUELADO 3 1/2" COM ACABAMENTO CROMADO PARA FIXAR PECA SANITARIA, INCLUI PORCA CEGA, ARRUELA E BUCHA DE NYLON TAMANHO S-8	Material	UN	2,0000000	21,95	43,90		
Insumo	00037329	SINAPI	REJUNTE EPOXI, QUALQUER COR	Material	KG	0,0304000	92,75	2,81		
				MO sem LS =>	8,25	LS =>	0,00	MO com LS =>	8,25	
				Valor do BDI =>	33,18				Valor com BDI =>	166,04
14.7	Código	Banco	Descrição	Tipo	Und	Quant.	Valor Unit	Total		
Composição	86901	SINAPI	CUBA DE EMBUTIR OVAL EM LOUÇA BRANCA, 35 X 50CM OU EQUIVALENTE - FORNECIMENTO E INSTALAÇÃO. AF_01/2020	INHI - INSTALAÇÕES HIDROSANITÁRIAS	UN	1,0000000	123,91	123,91		
Composição Auxiliar	88274	SINAPI	MARMORISTA/GRANITEIRO COM ENCARGOS COMPLEMENTARES	SEDI - SERVIÇOS DIVERSOS	H	0,8458000	23,98	20,28		
Composição Auxiliar	88316	SINAPI	SERVENTE COM ENCARGOS COMPLEMENTARES	SEDI - SERVIÇOS DIVERSOS	H	0,2665000	17,97	4,78		

- - / BA

/ cvb_empresendimentos@outlook.com

Minha Empresa
CNPJ:

Insumo	00020269	SINAPI	LAVATORIO / CUBA DE EMBUTIR, OVAL, DE LOUCA BRANCA, SEM LADRAO. DIMENSOES *50 X 35* CM (L X C)	Material	UN	1,0000000	76,59	76,59
Insumo	00004823	SINAPI	MASSA PLASTICA PARA MARMORE/GRANITO	Material	KG	0,5271000	42,24	22,26

MO sem LS => 16,50 LS => 0,00 MO com LS => 16,50

Valor do BDI => 30,95 Valor com BDI => 154,86

14.8	Código	Banco	Descrição	Tipo	Und	Quant.	Valor Unit	Total
Composição	86906	SINAPI	TORNEIRA CROMADA DE MESA, 1/2"OU 3/4", PARA LAVATÓRIO, PADRÃO POPULAR - FORNECIMENTO E INSTALAÇÃO. AF_01/2020	INHI - INSTALAÇÕES HIDROSANITÁRIAS	UN	1,0000000	60,06	60,06
Composição Auxiliar	88267	SINAPI	ENCANADOR OU BOMBEIRO HIDRÁULICO COM ENCARGOS COMPLEMENTARES	SEDI - SERVIÇOS DIVERSOS	H	0,0960000	23,45	2,25
Composição Auxiliar	88316	SINAPI	SERVENTE COM ENCARGOS COMPLEMENTARES	SEDI - SERVIÇOS DIVERSOS	H	0,0303000	17,97	0,54
Insumo	00003146	SINAPI	FITA VEDA ROSCA EM ROLOS DE 18 MM X 10 M (L X C)	Material	UN	0,0210000	3,50	0,07
Insumo	00013415	SINAPI	TORNEIRA DE MESA/BANCADA, PARA LAVATORIO, FIXA, METALICA CROMADA, PADRAO POPULAR, 1/2 " OU 3/4 " (REF 1193)	Material	UN	1,0000000	57,20	57,20

MO sem LS => 1,87 LS => 0,00 MO com LS => 1,87

Valor do BDI => 15,00 Valor com BDI => 75,06

14.9	Código	Banco	Descrição	Tipo	Und	Quant.	Valor Unit	Total
Composição	95544	SINAPI	PAPELEIRA DE PAREDE EM METAL CROMADO SEM TAMPA, INCLUSO FIXAÇÃO. AF_01/2020	INHI - INSTALAÇÕES HIDROSANITÁRIAS	UN	1,0000000	30,16	30,16
Composição Auxiliar	88316	SINAPI	SERVENTE COM ENCARGOS COMPLEMENTARES	SEDI - SERVIÇOS DIVERSOS	H	0,0996000	17,97	1,78
Composição Auxiliar	88267	SINAPI	ENCANADOR OU BOMBEIRO HIDRÁULICO COM ENCARGOS COMPLEMENTARES	SEDI - SERVIÇOS DIVERSOS	H	0,3162000	23,45	7,41
Insumo	00011703	SINAPI	PAPELEIRA DE PAREDE EM METAL CROMADO SEM TAMPA	Material	UN	1,0000000	20,97	20,97

MO sem LS => 6,18 LS => 0,00 MO com LS => 6,18

Valor do BDI => 7,53 Valor com BDI => 37,69

14.10	Código	Banco	Descrição	Tipo	Und	Quant.	Valor Unit	Total
Composição	100868	SINAPI	BARRA DE APOIO RETA, EM ACO INOX POLIDO, COMPRIMENTO 80 CM, FIXADA NA PAREDE - FORNECIMENTO E INSTALAÇÃO. AF_01/2020	INHI - INSTALAÇÕES HIDROSANITÁRIAS	UN	1,0000000	346,19	346,19
Composição Auxiliar	88267	SINAPI	ENCANADOR OU BOMBEIRO HIDRÁULICO COM ENCARGOS COMPLEMENTARES	SEDI - SERVIÇOS DIVERSOS	H	0,9485000	23,45	22,24
Composição Auxiliar	88316	SINAPI	SERVENTE COM ENCARGOS COMPLEMENTARES	SEDI - SERVIÇOS DIVERSOS	H	0,2988000	17,97	5,36
Insumo	00036081	SINAPI	BARRA DE APOIO RETA, EM ACO INOX POLIDO, COMPRIMENTO 80CM, DIAMETRO MINIMO 3 CM	Material	UN	1,0000000	186,89	186,89
Insumo	00004351	SINAPI	PARAFUSO NIQUELADO 3 1/2" COM ACABAMENTO CROMADO PARA FIXAR PEÇA SANITARIA, INCLUI PORCA CEGA, ARRUELA E BUCHA DE NYLON TAMANHO S-8	Material	UN	6,0000000	21,95	131,70

Minha Empresa
CNPJ:

MO sem LS => 18,54 LS => 0,00 MO com LS => 18,54

Valor do BDI => 86,47 Valor com BDI => 432,66

14.11	Código	Banco	Descrição	Tipo	Und	Quant.	Valor Unit	Total
Composição	100864	SINAPI	BARRA DE APOIO EM "L", EM ACO INOX POLIDO 80 X 80 CM, FIXADA NA PAREDE - FORNECIMENTO E INSTALACAO. AF_01/2020	INHI - INSTALAÇÕES HIDROSANITÁRIAS	UN	1,0000000	650,36	650,36
Composição Auxiliar	88267	SINAPI	ENCANADOR OU BOMBEIRO HIDRÁULICO COM ENCARGOS COMPLEMENTARES	SEDI - SERVIÇOS DIVERSOS	H	1,4228000	23,45	33,36
Composição Auxiliar	88316	SINAPI	SERVENTE COM ENCARGOS COMPLEMENTARES	SEDI - SERVIÇOS DIVERSOS	H	0,4483000	17,97	8,05
Insumo	00036209	SINAPI	BARRA DE APOIO EM "L", EM ACO INOX POLIDO 80 X 80 CM, DIAMETRO MINIMO 3 CM	Material	UN	1,0000000	411,40	411,40
Insumo	00004351	SINAPI	PARAFUSO NIQUELADO 3 1/2" COM ACABAMENTO CROMADO PARA FIXAR PEÇA SANITARIA, INCLUI PORCA CEGA, ARRUELA E BUCHA DE NYLON TAMANHO S-8	Material	UN	9,0000000	21,95	197,55

MO sem LS => 27,81 LS => 0,00 MO com LS => 27,81

Valor do BDI => 162,45 Valor com BDI => 812,81

14.12	Código	Banco	Descrição	Tipo	Und	Quant.	Valor Unit	Total
Composição	4287	ORSE	Dispenser para toalha interfolhada	Louças e Metais Sanitários	un	1,0000000	44,97	44,97
Composição Auxiliar	10554	ORSE	Encargos Complementares - Encanador	Provisórios	h	0,1500000	3,44	0,51
Insumo	3358	ORSE	Dispenser para toalha de papel interfolhada, em ABS	Material	Un	1,0000000	42,06	42,06
Insumo	00002696	SINAPI	ENCANADOR OU BOMBEIRO HIDRAULICO (HORISTA)	Mão de Obra	H	0,1500000	16,06	2,40

MO sem LS => 2,40 LS => 0,00 MO com LS => 2,40

Valor do BDI => 11,23 Valor com BDI => 56,20

14.13	Código	Banco	Descrição	Tipo	Und	Quant.	Valor Unit	Total
Composição	95547	SINAPI	SABONETEIRA PLASTICA TIPO DISPENSER PARA SABONETE LIQUIDO COM RESERVATORIO 800 A 1500 ML, INCLUSO FIXAÇÃO. AF_01/2020	INHI - INSTALAÇÕES HIDROSANITÁRIAS	UN	1,0000000	67,37	67,37
Composição Auxiliar	88267	SINAPI	ENCANADOR OU BOMBEIRO HIDRÁULICO COM ENCARGOS COMPLEMENTARES	SEDI - SERVIÇOS DIVERSOS	H	0,3162000	23,45	7,41
Composição Auxiliar	88316	SINAPI	SERVENTE COM ENCARGOS COMPLEMENTARES	SEDI - SERVIÇOS DIVERSOS	H	0,0996000	17,97	1,78
Insumo	00011758	SINAPI	SABONETEIRA PLASTICA TIPO DISPENSER PARA SABONETE LIQUIDO COM RESERVATORIO 800 A 1500 ML	Material	UN	1,0000000	58,18	58,18

MO sem LS => 6,18 LS => 0,00 MO com LS => 6,18

Valor do BDI => 16,82 Valor com BDI => 84,19

14.14	Código	Banco	Descrição	Tipo	Und	Quant.	Valor Unit	Total
-------	--------	-------	-----------	------	-----	--------	------------	-------

Minha Empresa
CNPJ:

Composição	86919	SINAPI	TANQUE DE LOUÇA BRANCA COM COLUNA, 30L OU EQUIVALENTE, INCLUSO SIFÃO FLEXÍVEL EM PVC, VÁLVULA METÁLICA E TORNEIRA DE METAL CROMADO PADRÃO MÉDIO - FORNECIMENTO E INSTALAÇÃO. AF_01/2020	INHI - INSTALAÇÕES HIDROS SANITÁRIAS	UN	1,0000000	760,73	760,73		
Composição Auxiliar	86872	SINAPI	TANQUE DE LOUÇA BRANCA COM COLUNA, 30L OU EQUIVALENTE - FORNECIMENTO E INSTALAÇÃO. AF_01/2020	INHI - INSTALAÇÕES HIDROS SANITÁRIAS	UN	1,0000000	617,14	617,14		
Composição Auxiliar	86877	SINAPI	VÁLVULA EM METAL CROMADO 1.1/2"X 1.1/2"PARA TANQUE OU LAVATÓRIO, COM OU SEM LADRÃO - FORNECIMENTO E INSTALAÇÃO. AF_01/2020	INHI - INSTALAÇÕES HIDROS SANITÁRIAS	UN	1,0000000	54,21	54,21		
Composição Auxiliar	86883	SINAPI	SIFÃO DO TIPO FLEXÍVEL EM PVC 1 X 1.1/2 - FORNECIMENTO E INSTALAÇÃO. AF_01/2020	INHI - INSTALAÇÕES HIDROS SANITÁRIAS	UN	1,0000000	10,38	10,38		
Composição Auxiliar	86914	SINAPI	TORNEIRA CROMADA 1/2"OU 3/4"PARA TANQUE, PADRÃO MÉDIO - FORNECIMENTO E INSTALAÇÃO. AF_01/2020	INHI - INSTALAÇÕES HIDROS SANITÁRIAS	UN	1,0000000	79,00	79,00		
				MO sem LS =>		44,17	LS =>	0,00	MO com LS =>	44,17
				Valor do BDI =>		190,03			Valor com BDI =>	950,76
14.15	Código	Banco	Descrição	Tipo	Und	Quant.	Valor Unit	Total		
Composição	86936	SINAPI	CUBA DE EMBUTIR DE AÇO INOXIDÁVEL MÉDIA, INCLUSO VÁLVULA TIPO AMERICANA E SIFÃO TIPO GARRAFA EM METAL CROMADO - FORNECIMENTO E INSTALAÇÃO. AF_01/2020	INHI - INSTALAÇÕES HIDROS SANITÁRIAS	UN	1,0000000	395,41	395,41		
Composição Auxiliar	86878	SINAPI	VÁLVULA EM METAL CROMADO TIPO AMERICANA 3.1/2"X 1.1/2"PARA PIA - FORNECIMENTO E INSTALAÇÃO. AF_01/2020	INHI - INSTALAÇÕES HIDROS SANITÁRIAS	UN	1,0000000	58,41	58,41		
Composição Auxiliar	86881	SINAPI	SIFÃO DO TIPO GARRAFA EM METAL CROMADO 1 X 1.1/2"- FORNECIMENTO E INSTALAÇÃO. AF_01/2020	INHI - INSTALAÇÕES HIDROS SANITÁRIAS	UN	1,0000000	163,81	163,81		
Composição Auxiliar	86900	SINAPI	CUBA DE EMBUTIR RETANGULAR DE AÇO INOXIDÁVEL, 46 X 30 X 12 CM - FORNECIMENTO E INSTALAÇÃO. AF_01/2020	INHI - INSTALAÇÕES HIDROS SANITÁRIAS	UN	1,0000000	173,19	173,19		
				MO sem LS =>		18,03	LS =>	0,00	MO com LS =>	18,03
				Valor do BDI =>		98,77			Valor com BDI =>	494,18
14.16	Código	Banco	Descrição	Tipo	Und	Quant.	Valor Unit	Total		
Composição	86909	SINAPI	TORNEIRA CROMADA TUBO MÓVEL, DE MESA, 1/2"OU 3/4," PARA PIA DE COZINHA, PADRÃO ALTO - FORNECIMENTO E INSTALAÇÃO. AF_01/2020	INHI - INSTALAÇÕES HIDROS SANITÁRIAS	UN	1,0000000	104,28	104,28		
Composição Auxiliar	88267	SINAPI	ENCANADOR OU BOMBEIRO HIDRÁULICO COM ENCARGOS COMPLEMENTARES	SEDI - SERVIÇOS DIVERSOS	H	0,1667000	23,45	3,90		
Composição Auxiliar	88316	SINAPI	SERVENTE COM ENCARGOS COMPLEMENTARES	SEDI - SERVIÇOS DIVERSOS	H	0,0525000	17,97	0,94		
Insumo	00003146	SINAPI	FITA VEDA ROSCA EM ROLOS DE 18 MM X 10 M (L X C)	Material	UN	0,0210000	3,50	0,07		
Insumo	00011772	SINAPI	TORNEIRA METALICA CROMADA, DE MESA/BANCADA, PARA COZINHA, BICA MOVEL, COM AREJADOR, 1/2 " OU 3/4 " (REF 1167 / 1168)	Material	UN	1,0000000	99,37	99,37		
				MO sem LS =>		3,25	LS =>	0,00	MO com LS =>	3,25
				Valor do BDI =>		26,04			Valor com BDI =>	130,32
14.17	Código	Banco	Descrição	Tipo	Und	Quant.	Valor Unit	Total		

Minha Empresa
CNPJ:

Composição	86936	SINAPI	CUBA DE EMBUTIR DE AÇO INOXIDÁVEL MÉDIA, INCLUSO VÁLVULA TIPO AMERICANA E SIFÃO TIPO GARRAFA EM METAL CROMADO - FORNECIMENTO E INSTALAÇÃO. AF_01/2020	INHÍ - INSTALAÇÕES HIDROSANITÁRIAS	UN	1,0000000	395,41	395,41		
Composição Auxiliar	86878	SINAPI	VÁLVULA EM METAL CROMADO TIPO AMERICANA 3.1/2"X 1.1/2" PARA PIA - FORNECIMENTO E INSTALAÇÃO. AF_01/2020	INHÍ - INSTALAÇÕES HIDROSANITÁRIAS	UN	1,0000000	58,41	58,41		
Composição Auxiliar	86881	SINAPI	SIFÃO DO TIPO GARRAFA EM METAL CROMADO 1 X 1.1/2" - FORNECIMENTO E INSTALAÇÃO. AF_01/2020	INHÍ - INSTALAÇÕES HIDROSANITÁRIAS	UN	1,0000000	163,81	163,81		
Composição Auxiliar	86900	SINAPI	CUBA DE EMBUTIR RETANGULAR DE AÇO INOXIDÁVEL, 46 X 30 X 12 CM - FORNECIMENTO E INSTALAÇÃO. AF_01/2020	INHÍ - INSTALAÇÕES HIDROSANITÁRIAS	UN	1,0000000	173,19	173,19		
					MO sem LS =>	18,03	LS =>	0,00	MO com LS =>	18,03
					Valor do BDI =>	98,77			Valor com BDI =>	494,18

14.18	Código	Banco	Descrição	Tipo	Und	Quant.	Valor Unit	Total		
Composição	8758	ORSE	Torneira elétrica Versátil, Lorenzetti ou similar	Louças e Metais Sanitários	un	1,0000000	124,50	124,50		
Composição Auxiliar	10554	ORSE	Encargos Complementares - Encanador	Provisórios	h	0,5000000	3,44	1,72		
Composição Auxiliar	10549	ORSE	Encargos Complementares - Servente	Provisórios	h	0,5000000	3,52	1,76		
Insumo	9009	ORSE	Torneira elétrica versátil, Lorenzetti ou similar	Material	un	1,0000000	107,90	107,90		
Insumo	00002696	SINAPI	ENCANADOR OU BOMBEIRO HIDRAULICO (HORISTA)	Mão de Obra	H	0,5000000	16,06	8,03		
Insumo	00006111	SINAPI	SERVENTE DE OBRAS	Mão de Obra	H	0,5000000	10,19	5,09		
					MO sem LS =>	13,12	LS =>	0,00	MO com LS =>	13,12
					Valor do BDI =>	31,10			Valor com BDI =>	155,60

14.19	Código	Banco	Descrição	Tipo	Und	Quant.	Valor Unit	Total
Composição	2025	ORSE	Chuveiro elétrico de plástico (lorenzetti ou similar)	Louças e Metais Sanitários	un	1,0000000	105,53	105,53
Composição Auxiliar	10554	ORSE	Encargos Complementares - Encanador	Provisórios	h	1,0000000	3,44	3,44
Composição Auxiliar	10549	ORSE	Encargos Complementares - Servente	Provisórios	h	1,0000000	3,52	3,52
Composição Auxiliar	10552	ORSE	Encargos Complementares - Eletricista	Provisórios	h	1,0000000	3,40	3,40
Insumo	981	ORSE	Fita veda rosca 18mm	Material	m	0,8400000	0,22	0,18
Insumo	4275	ORSE	Chuveiro Maxi Ducha, 127V x 4500w, Lorenzetti ou similar	Material	un	1,0000000	52,68	52,68
Insumo	00002696	SINAPI	ENCANADOR OU BOMBEIRO HIDRAULICO (HORISTA)	Mão de Obra	H	1,0000000	16,06	16,06
Insumo	00002436	SINAPI	ELETRICISTA	Mão de Obra	H	1,0000000	16,06	16,06
Insumo	00006111	SINAPI	SERVENTE DE OBRAS	Mão de Obra	H	1,0000000	10,19	10,19

Minha Empresa
CNPJ:

MO sem LS => 42,31 LS => 0,00 MO com LS => 42,31

Valor do BDI => 26,36 Valor com BDI => 131,89

14.20	Código	Banco	Descrição	Tipo	Und	Quant.	Valor Unit	Total
Composição	86915	SINAPI	TORNEIRA CROMADA DE MESA, 1/2"OU 3/4", PARA LAVATÓRIO, PADRÃO MÉDIO - FORNECIMENTO E INSTALAÇÃO. AF_01/2020	INHI - INSTALAÇÕES HIDROSANITÁRIAS	UN	1,0000000	114,67	114,67
Composição Auxiliar	88267	SINAPI	ENCANADOR OU BOMBEIRO HIDRÁULICO COM ENCARGOS COMPLEMENTARES	SEDI - SERVIÇOS DIVERSOS	H	0,0960000	23,45	2,25
Composição Auxiliar	88316	SINAPI	SERVENTE COM ENCARGOS COMPLEMENTARES	SEDI - SERVIÇOS DIVERSOS	H	0,0303000	17,97	0,54
Insumo	00003146	SINAPI	FITA VEDA ROSCA EM ROLOS DE 18 MM X 10 M (L X C)	Material	UN	0,0210000	3,50	0,07
Insumo	00036791	SINAPI	TORNEIRA METALICA CROMADA DE MESA PARA LAVATORIO, BICA ALTA, COM AREJADOR (REF 1195)	Material	UN	1,0000000	111,81	111,81

MO sem LS => 1,87 LS => 0,00 MO com LS => 1,87

Valor do BDI => 28,64 Valor com BDI => 143,31

15.1	Código	Banco	Descrição	Tipo	Und	Quant.	Valor Unit	Total
Composição	94970	SINAPI	CONCRETO FCK = 20MPA, TRAÇO 1:2,7:3 (EM MASSA SECA DE CIMENTO/ AREIA MÉDIA/ BRITA 1) - PREPARO MECÂNICO COM BETONEIRA 600 L. AF_05/2021	FUES - FUNDAÇÕES E ESTRUTURAS	m³	1,0000000	439,50	439,50
Composição Auxiliar	89226	SINAPI	BETONEIRA CAPACIDADE NOMINAL DE 600 L, CAPACIDADE DE MISTURA 360 L, MOTOR ELÉTRICO TRIFÁSICO POTÊNCIA DE 4 CV, SEM CARREGADOR - CHI DIURNO. AF_11/2014	CHOR - CUSTOS HORÁRIOS DE MÁQUINAS E EQUIPAMENTOS	CHI	0,6197000	1,52	0,94
Composição Auxiliar	89225	SINAPI	BETONEIRA CAPACIDADE NOMINAL DE 600 L, CAPACIDADE DE MISTURA 360 L, MOTOR ELÉTRICO TRIFÁSICO POTÊNCIA DE 4 CV, SEM CARREGADOR - CHP DIURNO. AF_11/2014	CHOR - CUSTOS HORÁRIOS DE MÁQUINAS E EQUIPAMENTOS	CHP	0,6572000	5,16	3,39
Composição Auxiliar	88316	SINAPI	SERVENTE COM ENCARGOS COMPLEMENTARES	SEDI - SERVIÇOS DIVERSOS	H	2,0267000	17,97	36,41
Composição Auxiliar	88377	SINAPI	OPERADOR DE BETONEIRA ESTACIONÁRIA/MISTURADOR COM ENCARGOS COMPLEMENTARES	SEDI - SERVIÇOS DIVERSOS	H	1,2768000	23,03	29,40
Insumo	00000370	SINAPI	AREIA MEDIA - POSTO JAZIDA/FORNECEDOR (RETIRADO NA JAZIDA, SEM TRANSPORTE)	Material	m³	0,7609000	97,52	74,20
Insumo	00001379	SINAPI	CIMENTO PORTLAND COMPOSTO CP II-32	Material	KG	325,1589000	0,76	247,12
Insumo	00004721	SINAPI	PEDRA BRITADA N. 1 (9,5 a 19 MM) POSTO PEDREIRA/FORNECEDOR, SEM FRETE	Material	m³	0,5912000	81,26	48,04

MO sem LS => 41,87 LS => 0,00 MO com LS => 41,87

Valor do BDI => 109,78 Valor com BDI => 549,28

15.2	Código	Banco	Descrição	Tipo	Und	Quant.	Valor Unit	Total
Composição	91341	SINAPI	PORTA EM ALUMÍNIO DE ABRIR TIPO VENEZIANA COM GUARNIÇÃO, FIXAÇÃO COM PARAFUSOS - FORNECIMENTO E INSTALAÇÃO. AF_12/2019	ESQV - ESQUADRIAS/FERRAGENS/VIDROS	m²	1,0000000	550,78	550,78
Composição Auxiliar	88309	SINAPI	PEDREIRO COM ENCARGOS COMPLEMENTARES	SEDI - SERVIÇOS DIVERSOS	H	0,3826000	24,06	9,20

Minha Empresa
CNPJ:

Composição Auxiliar Insumo	88316	SINAPI	SERVENTE COM ENCARGOS COMPLEMENTARES	SEDI - SERVIÇOS DIVERSOS	H	0,1910000	17,97	3,43
Insumo	00007568	SINAPI	BUCHA DE NYLON SEM ABA S10, COM PARAFUSO DE 6,10 X 65 MM EM AÇO ZINCADO COM ROSCA SOBERBA, CABECA CHATA E FENDA PHII I IPS	Material	UN	4,8166000	0,61	2,93
Insumo	00036888	SINAPI	GUARNICAO / MOLDURA / ARREIMATE DE ACABAMENTO PARA ESQUADRIA, EM ALUMINIO PERFIL 25, ACABAMENTO ANODIZADO BRANCO OU BRILHANTE PARA 1 FACE	Material	M	6,8504000	15,91	108,98
Insumo	00039025	SINAPI	PORTA DE ABRIR EM ALUMINIO TIPO VENEZIANA, ACABAMENTO ANODIZADO NATURAL, SEM GUARNICAO/ALIZAR/VISTA, 87 X 210 CM	Material	UN	0,5473000	728,08	398,47
Insumo	00000142	SINAPI	SELANTE ELASTICO MONOCOMPONENTE A BASE DE POLIURETANO (PU) PARA JUNTAS DIVERSAS	Material	310ML	0,8829000	31,46	27,77

MO sem LS => 8,21 LS => 0,00 MO com LS => 8,21

Valor do BDI => 137,58 Valor com BDI => 688,36

15.3	Código	Banco	Descrição	Tipo	Und	Quant.	Valor Unit	Total
Composição	92688	SINAPI	TUBO DE AÇO GALVANIZADO COM COSTURA, CLASSE MÉDIA, CONEXÃO ROSQUEADA, DN 20 (3/4"), INSTALADO EM RAMAIS E SUB-RAMAIS DE GÁS - FORNECIMENTO E INSTALAÇÃO. AF_10/2020	INHI - INSTALAÇÕES HIDROS SANITÁRIAS	M	1,0000000	43,68	43,68
Composição Auxiliar	88248	SINAPI	AUXILIAR DE ENCANADOR OU BOMBEIRO HIDRÁULICO COM ENCARGOS COMPLEMENTARES	SEDI - SERVIÇOS DIVERSOS	H	0,2970000	17,29	5,13
Composição Auxiliar	88267	SINAPI	ENCANADOR OU BOMBEIRO HIDRÁULICO COM ENCARGOS COMPLEMENTARES	SEDI - SERVIÇOS DIVERSOS	H	0,2970000	23,45	6,96
Insumo	00007700	SINAPI	TUBO AÇO GALVANIZADO COM COSTURA, CLASSE MEDIA, DN 3/4", E = *2.65* MM. PESO *1.58* KG/M (NBR 5580)	Material	M	1,0390000	30,41	31,59

MO sem LS => 7,83 LS => 0,00 MO com LS => 7,83

Valor do BDI => 10,91 Valor com BDI => 54,59

15.4	Código	Banco	Descrição	Tipo	Und	Quant.	Valor Unit	Total
Composição	92693	SINAPI	LUVA, EM FERRO GALVANIZADO, CONEXÃO ROSQUEADA, DN 15 (1/2"), INSTALADO EM RAMAIS E SUB-RAMAIS DE GÁS - FORNECIMENTO E INSTALAÇÃO AF_10/2020	INHI - INSTALAÇÕES HIDROS SANITÁRIAS	UN	1,0000000	11,87	11,87
Composição Auxiliar	88248	SINAPI	AUXILIAR DE ENCANADOR OU BOMBEIRO HIDRÁULICO COM ENCARGOS COMPLEMENTARES	SEDI - SERVIÇOS DIVERSOS	H	0,1730000	17,29	2,99
Composição Auxiliar	88267	SINAPI	ENCANADOR OU BOMBEIRO HIDRÁULICO COM ENCARGOS COMPLEMENTARES	SEDI - SERVIÇOS DIVERSOS	H	0,1730000	23,45	4,05
Insumo	00007307	SINAPI	FUNDO ANTICORROSIVO PARA METAIS FERROSOS (ZARCAO)	Material	L	0,0020000	33,53	0,06
Insumo	00003148	SINAPI	FITA VEDA ROSCA EM ROLOS DE 18 MM X 50 M (L X C)	Material	UN	0,0080000	12,90	0,10
Insumo	00003908	SINAPI	LUVA DE FERRO GALVANIZADO, COM ROSCA BSP, DE 1/2"	Material	UN	1,0000000	4,67	4,67

MO sem LS => 4,56 LS => 0,00 MO com LS => 4,56

Valor do BDI => 2,96 Valor com BDI => 14,83

15.10	Código	Banco	Descrição	Tipo	Und	Quant.	Valor Unit	Total
-------	--------	-------	-----------	------	-----	--------	------------	-------

Minha Empresa
CNPJ:

Composição	11853	ORSE	Placa de sinalizacao de seguranc	Sinalização Vertical	Un	1,0000000	27,96	27,96		
Insumo	00037558	SINAPI	PLACA DE SINALIZACAO DE SEGURANCA CONTRA INCENDIO, FOTOLUMINESCENTE, RETANGULAR, *20 X 40* CM, EM PVC *2* MM ANTI-CHAMAS (SIMBOLOS, CORES E PICTOGRAMAS CONFORME NBR 16820)	Material	UN	1,0000000	27,96	27,96		
					MO sem LS =>	0,00	LS =>	0,00	MO com LS =>	0,00
					Valor do BDI =>	6,98	Valor com BDI =>		34,94	

15.11	Código	Banco	Descrição	Tipo	Und	Quant.	Valor Unit	Total		
Composição	11853	ORSE	Placa de sinalizacao de seguranc	Sinalização Vertical	Un	1,0000000	27,96	27,96		
Insumo	00037558	SINAPI	PLACA DE SINALIZACAO DE SEGURANCA CONTRA INCENDIO, FOTOLUMINESCENTE, RETANGULAR, *20 X 40* CM, EM PVC *2* MM ANTI-CHAMAS (SIMBOLOS, CORES E PICTOGRAMAS CONFORME NBR 16820)	Material	UN	1,0000000	27,96	27,96		
					MO sem LS =>	0,00	LS =>	0,00	MO com LS =>	0,00
					Valor do BDI =>	6,98	Valor com BDI =>		34,94	

16.1	Código	Banco	Descrição	Tipo	Und	Quant.	Valor Unit	Total		
Composição	101909	SINAPI	EXTINTOR DE INCÊNDIO PORTÁTIL COM CARGA DE PQS DE 6 KG, CLASSE BC - FORNECIMENTO E INSTALAÇÃO. AF_10/2020_P	INES - INSTALAÇÕES ESPECIAIS	UN	1,0000000	251,30	251,30		
Composição Auxiliar	88248	SINAPI	AUXILIAR DE ENCANADOR OU BOMBEIRO HIDRÁULICO COM ENCARGOS COMPLEMENTARES	SEDI - SERVIÇOS DIVERSOS	H	0,4574000	17,29	7,90		
Composição Auxiliar	88267	SINAPI	ENCANADOR OU BOMBEIRO HIDRÁULICO COM ENCARGOS COMPLEMENTARES	SEDI - SERVIÇOS DIVERSOS	H	0,4574000	23,45	10,72		
Insumo	00004350	SINAPI	BUCHA DE NYLON, DIAMETRO DO FURO 8 MM, COMPRIMENTO 40 MM, COM PARAFUSO DE ROSCA SOBERBA, CABECA CHATA, FENDA SIMPLES, 4 X X 50 MM	Material	UN	2,0000000	0,84	1,68		
Insumo	00010892	SINAPI	EXTINTOR DE INCENDIO PORTATIL COM CARGA DE PO QUIMICO SECO (PQS) DE 6 KG. CLASSE BC	Material	UN	1,0000000	231,00	231,00		
					MO sem LS =>	12,08	LS =>	0,00	MO com LS =>	12,08
					Valor do BDI =>	62,77	Valor com BDI =>		314,07	

16.2	Código	Banco	Descrição	Tipo	Und	Quant.	Valor Unit	Total
Composição	97599	SINAPI	LUMINÁRIA DE EMERGÊNCIA, COM 30 LÂMPADAS LED DE 2 W, SEM REATOR - FORNECIMENTO E INSTALAÇÃO. AF_02/2020	INEL - INSTALAÇÃO ELÉTRICA/ELETRIFICAÇÃO E ILUMINAÇÃO EXTERNA	UN	1,0000000	26,77	26,77
Composição Auxiliar	88264	SINAPI	ELETRICISTA COM ENCARGOS COMPLEMENTARES	SEDI - SERVIÇOS DIVERSOS	H	0,1795000	24,29	4,36
Composição Auxiliar	88247	SINAPI	AUXILIAR DE ELETRICISTA COM ENCARGOS COMPLEMENTARES	SEDI - SERVIÇOS DIVERSOS	H	0,0748000	19,37	1,44
Insumo	00038774	SINAPI	LUMINARIA DE EMERGENCIA 30 LEDS, POTENCIA 2 W, BATERIA DE LITIO, AUTONOMIA DE 6 HORAS	Material	UN	1,0000000	20,97	20,97

Minha Empresa
CNPJ:

MO sem LS => 3,82 LS => 0,00 MO com LS => 3,82

Valor do BDI => 6,68 Valor com BDI => 33,45

16.3	Código	Banco	Descrição	Tipo	Und	Quant.	Valor Unit	Total
Composição	11688	ORSE	Sinalização horizontal rodoviária, com tinta retrorrefletiva à base de resina acrílica com microesferas de vidro	Sinalização Horizontal	m2	1,0000000	28,67	28,67
Composição Auxiliar	10549	ORSE	Encargos Complementares - Servente	Provisórios	h	0,0330000	3,52	0,11
Composição Auxiliar	95133	SINAPI	MÁQUINA DEMARCADORA DE FAIXA DE TRÁFEGO À FRIO, AUTOPROPELIDA, POTÊNCIA 38 HP - CHP DIURNO. AF_07/2016	CHOR - CUSTOS HORÁRIOS DE MÁQUINAS E EQUIPAMENTOS	CHP	0,0330000	135,16	4,46
Composição Auxiliar	5894	SINAPI	CAMINHÃO TOCO, PESO BRUTO TOTAL 16.000 KG, CARGA ÚTIL MÁXIMA DE 10.685 KG, DISTÂNCIA ENTRE EIXOS 4,80 M, POTÊNCIA 189 CV EXCLUSIVE CARROCERIA - CHP DIURNO. AF_06/2014	CHOR - CUSTOS HORÁRIOS DE MÁQUINAS E EQUIPAMENTOS	CHP	0,0330000	176,58	5,82
Insumo	1612	ORSE	Microesferas de vidro tipo i-b para pintura	Material	kg	0,5000000	15,88	7,94
Insumo	2216	ORSE	Tinta acrílica rodoviária cor amarela para demarcação de trânsito Tinta acrílica rodoviária cor amarela para demarcação de trânsito (galão de 3,6 l)	Material	l	0,6300000	12,40	7,81
Insumo	00005318	SINAPI	DILUENTE AGUARRAS	Material	L	0,1300000	16,98	2,20
Insumo	00006111	SINAPI	SERVENTE DE OBRAS	Mão de Obra	H	0,0330000	10,19	0,33

MO sem LS => 1,62 LS => 0,00 MO com LS => 1,62

Valor do BDI => 7,16 Valor com BDI => 35,83

16.4	Código	Banco	Descrição	Tipo	Und	Quant.	Valor Unit	Total
Composição	11852	ORSE	Placa de sinalizacao de seguranca contra incendio, fotoluminescente, retangular, *12 x 40* cm, em pvc *2* mm anti-chamas (simbolos, cores e pictogramas conforme nbr 13434)	Sinalização Vertical	Un	1,0000000	21,28	21,28
Insumo	00037559	SINAPI	PLACA DE SINALIZACAO DE SEGURANCA CONTRA INCENDIO, FOTOLUMINESCENTE, RETANGULAR, *12 X 40* CM, EM PVC *2* MM ANTI-CHAMAS (SIMBOLOS, CORES E PICTOGRAMAS CONFORME NBR 16820)	Material	UN	1,0000000	21,28	21,28

MO sem LS => 0,00 LS => 0,00 MO com LS => 0,00

Valor do BDI => 5,31 Valor com BDI => 26,59

17.1.1	Código	Banco	Descrição	Tipo	Und	Quant.	Valor Unit	Total
Composição	12223	ORSE	Quadro de distribuição de embutir, em chapa de aço, para até 12 disjuntores, com barramento, padrão DIN, exclusive disjuntores	Conversão InfoWOrca	un	1,0000000	491,73	491,73
Composição Auxiliar	10550	ORSE	Encargos Complementares - Pedreiro	Provisórios	h	0,6000000	3,40	2,04
Composição Auxiliar	10549	ORSE	Encargos Complementares - Servente	Provisórios	h	0,9000000	3,52	3,16

Minha Empresa
CNPJ:

Composição Auxiliar	10552	ORSE	Encargos Complementares - Eletricista	Provisórios	h	1,4000000	3,40	4,76
Composição Auxiliar	87296	SINAPI	ARGAMASSA TRAÇO 1:3:12 (EM VOLUME DE CIMENTO, CAL E AREIA MÉDIA ÚMIDA) PARA EMBOÇO/MASSA ÚNICA/ASSENTAMENTO DE ALVENARIA DE VEDAÇÃO, PREPARO MECÂNICO COM BETONEIRA 600 L. AF_08/2019	SEDI - SERVIÇOS DIVERSOS	m³	0,0110000	532,83	5,86
Insumo	2527	ORSE	Quadro de distribuição de embutir em chapa de aço, p/até 12 disjuntores c/barramento, padrão DIN, ref.904301, Cemar ou similar	Material	un	1,0000000	434,63	434,63
Insumo	00002436	SINAPI	ELETRICISTA	Mão de Obra	H	1,4000000	16,06	22,48
Insumo	00004750	SINAPI	PEDREIRO (HORISTA)	Mão de Obra	H	0,6000000	16,06	9,63
Insumo	00006111	SINAPI	SERVENTE DE OBRAS	Mão de Obra	H	0,9000000	10,19	9,17

MO sem LS => 41,93 LS => 0,00 MO com LS => 41,93

Valor do BDI => 122,83 Valor com BDI => 614,56

17.1.2	Código	Banco	Descrição	Tipo	Und	Quant.	Valor Unit	Total
Composição	12224	ORSE	Quadro de distribuição de embutir, em chapa de aço, para até 16 disjuntores, com barramento, padrão DIN, exclusive disjuntores	Conversão InfoWOrca	un	1,0000000	233,34	233,34
Composição Auxiliar	10550	ORSE	Encargos Complementares - Pedreiro	Provisórios	h	0,8000000	3,40	2,72
Composição Auxiliar	10549	ORSE	Encargos Complementares - Servente	Provisórios	h	1,2000000	3,52	4,22
Composição Auxiliar	10552	ORSE	Encargos Complementares - Eletricista	Provisórios	h	3,2000000	3,40	10,88
Composição Auxiliar	87296	SINAPI	ARGAMASSA TRAÇO 1:3:12 (EM VOLUME DE CIMENTO, CAL E AREIA MÉDIA ÚMIDA) PARA EMBOÇO/MASSA ÚNICA/ASSENTAMENTO DE ALVENARIA DE VEDAÇÃO, PREPARO MECÂNICO COM BETONEIRA 600 L. AF_08/2019	SEDI - SERVIÇOS DIVERSOS	m³	0,0110000	532,83	5,86
Insumo	8829	ORSE	Quadro de distribuição de embutir em chapa de aço, p/até 16 disjuntores c/barramento, padrão DIN, ref.904311, Cemar ou similar	Material	un	1,0000000	133,21	133,21
Insumo	00002436	SINAPI	ELETRICISTA	Mão de Obra	H	3,2000000	16,06	51,39
Insumo	00004750	SINAPI	PEDREIRO (HORISTA)	Mão de Obra	H	0,8000000	16,06	12,84
Insumo	00006111	SINAPI	SERVENTE DE OBRAS	Mão de Obra	H	1,2000000	10,19	12,22

MO sem LS => 77,10 LS => 0,00 MO com LS => 77,10

Valor do BDI => 58,28 Valor com BDI => 291,62

17.1.3	Código	Banco	Descrição	Tipo	Und	Quant.	Valor Unit	Total
Composição	100560	SINAPI	QUADRO DE DISTRIBUIÇÃO PARA TELEFONE N.2, 20X20X12CM EM CHAPA METALICA, DE EMBUTIR, SEM ACESSORIOS, PADRÃO TELEBRAS, FORNECIMENTO E INSTALAÇÃO. AF_11/2019	INES - INSTALAÇÕES ESPECIAIS	UN	1,0000000	122,61	122,61

Minha Empresa
CNPJ:

Composição Auxiliar	87367	SINAPI	ARGAMASSA TRAÇO 1:1:6 (EM VOLUME DE CIMENTO, CAL E AREIA MÉDIA ÚMIDA) PARA EMBOÇO/MASSA ÚNICA/ASSENTAMENTO DE ALVENARIA DE VEDAÇÃO, PREPARO MANUAL. AF_08/2019	SEDI - SERVIÇOS DIVERSOS	m³	0,0043000	653,63	2,81
Composição Auxiliar	88264	SINAPI	ELETRICISTA COM ENCARGOS COMPLEMENTARES	SEDI - SERVIÇOS DIVERSOS	H	0,8800000	24,29	21,37
Composição Auxiliar	88247	SINAPI	AUXILIAR DE ELETRICISTA COM ENCARGOS COMPLEMENTARES	SEDI - SERVIÇOS DIVERSOS	H	0,8800000	19,37	17,04
Insumo	00011250	SINAPI	CAIXA DE PASSAGEM/ LUZ / TELEFONIA, DE EMBUTIR, EM CHAPA DE ACO GALVANIZADO, DIMENSOES 20 X 20 X *12* CM (PADRAO CONCESSIONARIA LOCAL)	Material	UN	1,0000000	81,39	81,39

MO sem LS => 25,27 LS => 0,00 MO com LS => 25,27

Valor do BDI => 30,62 Valor com BDI => 153,23

17.1.4	Código	Banco	Descrição	Tipo	Und	Quant.	Valor Unit	Total
Composição	101946	SINAPI	QUADRO DE MEDIÇÃO GERAL DE ENERGIA PARA 1 MEDIDOR DE SOBREPOR - FORNECIMENTO E INSTALAÇÃO. AF_10/2020	INEL - INSTALAÇÃO ELÉTRICA/ELETRIFICAÇÃO E II IIMINACÃO EXTERNA	UN	1,0000000	136,70	136,70
Composição Auxiliar	88247	SINAPI	AUXILIAR DE ELETRICISTA COM ENCARGOS COMPLEMENTARES	SEDI - SERVIÇOS DIVERSOS	H	1,5233000	19,37	29,50
Composição Auxiliar	88264	SINAPI	ELETRICISTA COM ENCARGOS COMPLEMENTARES	SEDI - SERVIÇOS DIVERSOS	H	1,5233000	24,29	37,00
Insumo	00011950	SINAPI	BUCHA DE NYLON SEM ABA S6, COM PARAFUSO DE 4,20 X 40 MM EM ACO ZINCADO COM ROSCA SOBERBA, CABECA CHATA E FENDA PHII I IPS	Material	UN	4,0000000	0,20	0,80
Insumo	00039808	SINAPI	CAIXA PARA MEDIDOR MONOFASICO, EM POLICARBONATO / TERMOPLASTICO, PARA ALOJAR 1 DISJUNTOR (PADRAO DA CONCESSIONARIA LOCAL)	Material	UN	1,0000000	69,40	69,40

MO sem LS => 42,89 LS => 0,00 MO com LS => 42,89

Valor do BDI => 34,14 Valor com BDI => 170,84

17.1.5	Código	Banco	Descrição	Tipo	Und	Quant.	Valor Unit	Total
Composição	93653	SINAPI	DISJUNTOR MONOPOLAR TIPO DIN, CORRENTE NOMINAL DE 10A - FORNECIMENTO E INSTALACÃO. AF_10/2020	INEL - INSTALAÇÃO ELÉTRICA/ELETRIFICACÃO E	UN	1,0000000	11,85	11,85
Composição Auxiliar	88247	SINAPI	AUXILIAR DE ELETRICISTA COM ENCARGOS COMPLEMENTARES	SEDI - SERVIÇOS DIVERSOS	H	0,0352000	19,37	0,68
Composição Auxiliar	88264	SINAPI	ELETRICISTA COM ENCARGOS COMPLEMENTARES	SEDI - SERVIÇOS DIVERSOS	H	0,0352000	24,29	0,85
Insumo	00034653	SINAPI	DISJUNTOR TIPO DIN/IEC, MONOPOLAR DE 6 ATE 32A	Material	UN	1,0000000	9,49	9,49
Insumo	00001570	SINAPI	TERMINAL A COMPRESSAO EM COBRE ESTANHADO PARA CABO 2,5 MM2, 1 FURO E 1 COMPRESSAO, PARA PARAFUSO DE FIXACAO M5	Material	UN	1,0000000	0,83	0,83

MO sem LS => 0,98 LS => 0,00 MO com LS => 0,98

Valor do BDI => 2,96 Valor com BDI => 14,81

17.1.6	Código	Banco	Descrição	Tipo	Und	Quant.	Valor Unit	Total
Composição	93656	SINAPI	DISJUNTOR MONOPOLAR TIPO DIN, CORRENTE NOMINAL DE 25A - FORNECIMENTO E INSTALACÃO. AF_10/2020	INEL - INSTALAÇÃO ELÉTRICA/ELETRIFICACÃO E	UN	1,0000000	13,47	13,47

Minha Empresa
CNPJ:

Composição Auxiliar	88264	SINAPI	ELETRICISTA COM ENCARGOS COMPLEMENTARES	SEDI - SERVIÇOS DIVERSOS	H	0,0663000	24,29	1,61	
Composição Auxiliar	88247	SINAPI	AUXILIAR DE ELETRICISTA COM ENCARGOS COMPLEMENTARES	SEDI - SERVIÇOS DIVERSOS	H	0,0663000	19,37	1,28	
Insumo	00034653	SINAPI	DISJUNTOR TIPO DIN/IEC, MONOPOLAR DE 6 ATE 32A	Material	UN	1,0000000	9,49	9,49	
Insumo	00001571	SINAPI	TERMINAL A COMPRESSAO EM COBRE ESTANHADO PARA CABO 4 MM2, 1 FURO E 1 COMPRESSAO, PARA PARAFUSO DE FIXACAO M5	Material	UN	1,0000000	1,09	1,09	
				MO sem LS =>		1,86	LS =>	0,00 MO com LS =>	1,86
				Valor do BDI =>		3,36	Valor com BDI =>		16,83

17.1.7	Código	Banco	Descrição	Tipo	Und	Quant.	Valor Unit	Total	
Composição	93658	SINAPI	DISJUNTOR MONOPOLAR TIPO DIN, CORRENTE NOMINAL DE 40A - FORNECIMENTO E INSTALACÃO. AF 10/2020	INEL - INSTALAÇÃO ELÉTRICA/ELETRIFICACÃO E	UN	1,0000000	21,37	21,37	
Composição Auxiliar	88247	SINAPI	AUXILIAR DE ELETRICISTA COM ENCARGOS COMPLEMENTARES	SEDI - SERVIÇOS DIVERSOS	H	0,1352000	19,37	2,61	
Composição Auxiliar	88264	SINAPI	ELETRICISTA COM ENCARGOS COMPLEMENTARES	SEDI - SERVIÇOS DIVERSOS	H	0,1352000	24,29	3,28	
Insumo	00034686	SINAPI	DISJUNTOR TIPO DIN / IEC, MONOPOLAR DE 40 ATE 50A	Material	UN	1,0000000	14,08	14,08	
Insumo	00001574	SINAPI	TERMINAL A COMPRESSAO EM COBRE ESTANHADO PARA CABO 10 MM2, 1 FURO E 1 COMPRESSAO, PARA PARAFUSO DE FIXACAO M6	Material	UN	1,0000000	1,40	1,40	
				MO sem LS =>		3,80	LS =>	0,00 MO com LS =>	3,80
				Valor do BDI =>		5,33	Valor com BDI =>		26,70

17.1.8	Código	Banco	Descrição	Tipo	Und	Quant.	Valor Unit	Total	
Composição	9041	ORSE	Dispositivo de proteção contra surto de tensão DPS 60kA - 275v	Fusíveis, Disjuntores e Chaves	un	1,0000000	107,83	107,83	
Composição Auxiliar	10552	ORSE	Encargos Complementares - Eletricista	Provisórios	h	0,3000000	3,40	1,02	
Composição Auxiliar	10549	ORSE	Encargos Complementares - Servente	Provisórios	h	0,3000000	3,52	1,05	
Insumo	9225	ORSE	Dispositivo de proteção contra surto de tensão DPS 60KA - 275v (para-raio)	Material	un	1,0000000	97,90	97,90	
Insumo	00002436	SINAPI	ELETRICISTA	Mão de Obra	H	0,3000000	16,06	4,81	
Insumo	00006111	SINAPI	SERVENTE DE OBRAS	Mão de Obra	H	0,3000000	10,19	3,05	
				MO sem LS =>		7,86	LS =>	0,00 MO com LS =>	7,86
				Valor do BDI =>		26,93	Valor com BDI =>		134,76

17.1.9	Código	Banco	Descrição	Tipo	Und	Quant.	Valor Unit	Total
Composição	93660	SINAPI	DISJUNTOR BIPOLAR TIPO DIN, CORRENTE NOMINAL DE 10A - FORNECIMENTO E INSTALACÃO. AF 10/2020	INEL - INSTALAÇÃO ELÉTRICA/ELETRIFICACÃO E	UN	1,0000000	59,16	59,16
Composição Auxiliar	88264	SINAPI	ELETRICISTA COM ENCARGOS COMPLEMENTARES	SEDI - SERVIÇOS DIVERSOS	H	0,0703000	24,29	1,70

Minha Empresa
CNPJ:

Composição Auxiliar Insumo	88247 SINAPI	AUXILIAR DE ELETRICISTA COM ENCARGOS COMPLEMENTARES	SEDI - SERVIÇOS DIVERSOS	H	0,0703000	19,37	1,36	
Insumo	00034616 SINAPI	DISJUNTOR TIPO DIN/IEC, BIPOLAR DE 6 ATE 32A	Material	UN	1,0000000	54,44	54,44	
Insumo	00001570 SINAPI	TERMINAL A COMPRESSAO EM COBRE ESTANHADO PARA CABO 2,5 MM2, 1 FURO E 1 COMPRESSAO, PARA PARAFUSO DE FIXACAO M5	Material	UN	2,0000000	0,83	1,66	
				MO sem LS =>	1,97	LS =>	0,00 MO com LS =>	1,97
				Valor do BDI =>	14,77	Valor com BDI =>	73,93	

17.1.10	Código	Banco	Descrição	Tipo	Und	Quant.	Valor Unit	Total
Composição	8485	ORSE	Disjuntor termomagnetico bipolar 13 A, padrão NEMA (linha branca)	Fusíveis, Disjuntores e Chaves	un	1,0000000	69,89	69,89
Composição Auxiliar	10552	ORSE	Encargos Complementares - Eletricista	Provisórios	h	0,6000000	3,40	2,04
Composição Auxiliar	10549	ORSE	Encargos Complementares - Servente	Provisórios	h	0,6000000	3,52	2,11
Insumo	8827	ORSE	Disjuntor bipolar 13 A, padrão DIN (linha branca), curva B, corrente de interrupção 5KA, ref.: Siemens 5SX1 ou similar.	Material	un	1,0000000	50,00	50,00
Insumo	00002436	SINAPI	ELETRICISTA	Mão de Obra	H	0,6000000	16,06	9,63
Insumo	00006111	SINAPI	SERVENTE DE OBRAS	Mão de Obra	H	0,6000000	10,19	6,11
				MO sem LS =>	15,74	LS =>	0,00 MO com LS =>	15,74
				Valor do BDI =>	17,45	Valor com BDI =>	87,34	

17.1.11	Código	Banco	Descrição	Tipo	Und	Quant.	Valor Unit	Total
Composição	93660	SINAPI	DISJUNTOR BIPOLAR TIPO DIN, CORRENTE NOMINAL DE 10A - FORNECIMENTO E INSTALAÇÃO. AF 10/2020	INEL - INSTALAÇÃO ELÉTRICA/ELETRIFICAÇÃO E SEDI - SERVIÇOS DIVERSOS	UN	1,0000000	59,16	59,16
Composição Auxiliar	88264	SINAPI	ELETRICISTA COM ENCARGOS COMPLEMENTARES	SEDI - SERVIÇOS DIVERSOS	H	0,0703000	24,29	1,70
Composição Auxiliar	88247	SINAPI	AUXILIAR DE ELETRICISTA COM ENCARGOS COMPLEMENTARES	SEDI - SERVIÇOS DIVERSOS	H	0,0703000	19,37	1,36
Insumo	00034616	SINAPI	DISJUNTOR TIPO DIN/IEC, BIPOLAR DE 6 ATE 32A	Material	UN	1,0000000	54,44	54,44
Insumo	00001570	SINAPI	TERMINAL A COMPRESSAO EM COBRE ESTANHADO PARA CABO 2,5 MM2, 1 FURO E 1 COMPRESSAO, PARA PARAFUSO DE FIXACAO M5	Material	UN	2,0000000	0,83	1,66
				MO sem LS =>	1,97	LS =>	0,00 MO com LS =>	1,97
				Valor do BDI =>	14,77	Valor com BDI =>	73,93	

17.1.12	Código	Banco	Descrição	Tipo	Und	Quant.	Valor Unit	Total
Composição	8485	ORSE	Disjuntor termomagnetico bipolar 13 A, padrão NEMA (linha branca)	Fusíveis, Disjuntores e Chaves	un	1,0000000	69,89	69,89
Composição Auxiliar	10552	ORSE	Encargos Complementares - Eletricista	Provisórios	h	0,6000000	3,40	2,04
Composição Auxiliar	10549	ORSE	Encargos Complementares - Servente	Provisórios	h	0,6000000	3,52	2,11

Minha Empresa
CNPJ:

Insumo	8827	ORSE	Disjuntor bipolar 13 A, padrão DIN (linha branca), curva B, corrente de interrupção 5KA, ref.: Siemens 5SX1 ou similar.	Material	un	1,0000000	50,00	50,00	
Insumo	00002436	SINAPI	ELETRICISTA	Mão de Obra	H	0,6000000	16,06	9,63	
Insumo	00006111	SINAPI	SERVENTE DE OBRAS	Mão de Obra	H	0,6000000	10,19	6,11	
				MO sem LS =>		15,74	LS =>	0,00 MO com LS =>	15,74
				Valor do BDI =>		17,45	Valor com BDI =>		87,34

17.1.13	Código	Banco	Descrição	Tipo	Und	Quant.	Valor Unit	Total	
Composição	11563	ORSE	Disjuntor termomagnético bipolar 40 A, padrão DIN (Europeu - linha branca), curva C, corrente 10KA	Fusíveis, Disjuntores e Chaves	un	1,0000000	103,80	103,80	
Composição Auxiliar	10552	ORSE	Encargos Complementares - Eletricista	Provisórios	h	0,6000000	3,40	2,04	
Composição Auxiliar	10549	ORSE	Encargos Complementares - Servente	Provisórios	h	0,6000000	3,52	2,11	
Insumo	12477	ORSE	Disjuntor bipolar 40 A, padrão DIN (linha branca), curva de disparo C, corrente de interrupção 10KA, ref.: Siemens 5SX1 ou similar.	Material	un	1,0000000	83,91	83,91	
Insumo	00002436	SINAPI	ELETRICISTA	Mão de Obra	H	0,6000000	16,06	9,63	
Insumo	00006111	SINAPI	SERVENTE DE OBRAS	Mão de Obra	H	0,6000000	10,19	6,11	
				MO sem LS =>		15,74	LS =>	0,00 MO com LS =>	15,74
				Valor do BDI =>		25,92	Valor com BDI =>		129,72

17.1.14	Código	Banco	Descrição	Tipo	Und	Quant.	Valor Unit	Total	
Composição	101896	SINAPI	DISJUNTOR TERMOMAGNÉTICO TRIPOLAR , CORRENTE NOMINAL DE 200A - FORNECIMENTO E INSTALAÇÃO. AF_10/2020	INEL - INSTALAÇÃO ELÉTRICA/ELETRIFICAÇÃO E II IIMINACÃO EXTERNA	UN	1,0000000	657,75	657,75	
Composição Auxiliar	88264	SINAPI	ELETRICISTA COM ENCARGOS COMPLEMENTARES	SEDI - SERVIÇOS DIVERSOS	H	1,3232000	24,29	32,14	
Composição Auxiliar	88247	SINAPI	AUXILIAR DE ELETRICISTA COM ENCARGOS COMPLEMENTARES	SEDI - SERVIÇOS DIVERSOS	H	1,3232000	19,37	25,63	
Insumo	00002377	SINAPI	DISJUNTOR TERMOMAGNETICO TRIPOLAR 200 A / 600 V, TIPO FXD / ICC - 35 KA	Material	UN	1,0000000	579,22	579,22	
Insumo	00001580	SINAPI	TERMINAL A COMPRESSAO EM COBRE ESTANHADO PARA CABO 95 MM2, 1 FURO E 1 COMPRESSAO, PARA PARAFUSO DE FIXACAO M12	Material	UN	3,0000000	6,92	20,76	
				MO sem LS =>		37,25	LS =>	0,00 MO com LS =>	37,25
				Valor do BDI =>		164,30	Valor com BDI =>		822,05

17.2.1	Código	Banco	Descrição	Tipo	Und	Quant.	Valor Unit	Total
Composição	91854	SINAPI	ELETRODUTO FLEXÍVEL CORRUGADO, PVC, DN 25 MM (3/4"), PARA CIRCUITOS TERMINAIS, INSTALADO EM PAREDE - FORNECIMENTO E INSTALAÇÃO AF_12/2015	INEL - INSTALAÇÃO ELÉTRICA/ELETRIFICAÇÃO E II IIMINACÃO EXTERNA	M	1,0000000	8,46	8,46
Composição Auxiliar	88264	SINAPI	ELETRICISTA COM ENCARGOS COMPLEMENTARES	SEDI - SERVIÇOS DIVERSOS	H	0,1440000	24,29	3,49

Minha Empresa
CNPJ:

Composição	88247	SINAPI	AUXILIAR DE ELETRICISTA COM ENCARGOS COMPLEMENTARES	SEDI - SERVIÇOS DIVERSOS	H	0,1440000	19,37	2,78	
Auxiliar									
Insumo	00002688	SINAPI	ELETRODUTO PVC FLEXIVEL CORRUGADO, COR AMARELA, DE 25 MM	Material	M	1,0170000	2,16	2,19	
				MO sem LS =>		4,05	LS =>	0,00 MO com LS =>	4,05
				Valor do BDI =>		2,11		Valor com BDI =>	10,57
17.2.2	Código	Banco	Descrição	Tipo	Und	Quant.	Valor Unit	Total	
Composição	91856	SINAPI	ELETRODUTO FLEXÍVEL CORRUGADO, PVC, DN 32 MM (1"), PARA CIRCUITOS TERMINAIS, INSTALADO EM PAREDE - FORNECIMENTO E INSTALAÇÃO AF 12/2015	INEL - INSTALAÇÃO ELÉTRICA/ELETRIFICAÇÃO E ILUMINAÇÃO EXTERNA	M	1,0000000	10,90	10,90	
Composição	88247	SINAPI	AUXILIAR DE ELETRICISTA COM ENCARGOS COMPLEMENTARES	SEDI - SERVIÇOS DIVERSOS	H	0,1640000	19,37	3,17	
Auxiliar									
Composição	88264	SINAPI	ELETRICISTA COM ENCARGOS COMPLEMENTARES	SEDI - SERVIÇOS DIVERSOS	H	0,1640000	24,29	3,98	
Auxiliar									
Insumo	00002690	SINAPI	ELETRODUTO PVC FLEXIVEL CORRUGADO, COR AMARELA, DE 32 MM	Material	M	1,0170000	3,69	3,75	
				MO sem LS =>		4,61	LS =>	0,00 MO com LS =>	4,61
				Valor do BDI =>		2,72		Valor com BDI =>	13,62
17.2.3	Código	Banco	Descrição	Tipo	Und	Quant.	Valor Unit	Total	
Composição	93008	SINAPI	ELETRODUTO RÍGIDO ROSCÁVEL, PVC, DN 50 MM (1 1/2"), PARA REDE ENTERRADA DE DISTRIBUIÇÃO DE ENERGIA ELÉTRICA - FORNECIMENTO E INSTALAÇÃO AF 12/2021	INEL - INSTALAÇÃO ELÉTRICA/ELETRIFICAÇÃO E ILUMINAÇÃO EXTERNA	M	1,0000000	15,21	15,21	
Composição	88247	SINAPI	AUXILIAR DE ELETRICISTA COM ENCARGOS COMPLEMENTARES	SEDI - SERVIÇOS DIVERSOS	H	0,1122000	19,37	2,17	
Auxiliar									
Composição	88264	SINAPI	ELETRICISTA COM ENCARGOS COMPLEMENTARES	SEDI - SERVIÇOS DIVERSOS	H	0,1122000	24,29	2,72	
Auxiliar									
Insumo	00002680	SINAPI	ELETRODUTO DE PVC RIGIDO ROSCAVEL DE 1 1/2 ", SEM LUVA	Material	M	1,1000000	9,39	10,32	
				MO sem LS =>		3,15	LS =>	0,00 MO com LS =>	3,15
				Valor do BDI =>		3,79		Valor com BDI =>	19,00
17.2.4	Código	Banco	Descrição	Tipo	Und	Quant.	Valor Unit	Total	
Composição	93009	SINAPI	ELETRODUTO RÍGIDO ROSCÁVEL, PVC, DN 60 MM (2"), PARA REDE ENTERRADA DE DISTRIBUIÇÃO DE ENERGIA ELÉTRICA - FORNECIMENTO E INSTALAÇÃO AF 12/2021	INEL - INSTALAÇÃO ELÉTRICA/ELETRIFICAÇÃO E ILUMINAÇÃO EXTERNA	M	1,0000000	22,50	22,50	
Composição	88264	SINAPI	ELETRICISTA COM ENCARGOS COMPLEMENTARES	SEDI - SERVIÇOS DIVERSOS	H	0,1290000	24,29	3,13	
Auxiliar									
Composição	88247	SINAPI	AUXILIAR DE ELETRICISTA COM ENCARGOS COMPLEMENTARES	SEDI - SERVIÇOS DIVERSOS	H	0,1290000	19,37	2,49	
Auxiliar									
Insumo	00002681	SINAPI	ELETRODUTO DE PVC RIGIDO ROSCAVEL DE 2 ", SEM LUVA	Material	M	1,1000000	15,35	16,88	
				MO sem LS =>		3,62	LS =>	0,00 MO com LS =>	3,62
				Valor do BDI =>		5,62		Valor com BDI =>	28,12
17.2.5	Código	Banco	Descrição	Tipo	Und	Quant.	Valor Unit	Total	

Minha Empresa
CNPJ:

Composição	93011	SINAPI	ELETRODUTO RÍGIDO ROSCÁVEL, PVC, DN 85 MM (3"), PARA REDE ENTERRADA DE DISTRIBUIÇÃO DE ENERGIA ELÉTRICA - FORNECIMENTO E INSTALAÇÃO AF_12/2021	INEL - INSTALAÇÃO ELÉTRICA/ELETRIFICAÇÃO E ILUMINAÇÃO EXTERNA	M	1,0000000	38,35	38,35	
Composição Auxiliar	88264	SINAPI	ELETRICISTA COM ENCARGOS COMPLEMENTARES	SEDI - SERVIÇOS DIVERSOS	H	0,1710000	24,29	4,15	
Composição Auxiliar	88247	SINAPI	AUXILIAR DE ELETRICISTA COM ENCARGOS COMPLEMENTARES	SEDI - SERVIÇOS DIVERSOS	H	0,1710000	19,37	3,31	
Insumo	00002686	SINAPI	ELETRODUTO DE PVC RIGIDO ROSCAVEL DE 3", SEM LUVA	Material	M	1,1000000	28,09	30,89	
				MO sem LS =>	4,80	LS =>	0,00	MO com LS =>	4,80
				Valor do BDI =>	9,57	Valor com BDI =>		47,92	

17.2.6	Código	Banco	Descrição	Tipo	Und	Quant.	Valor Unit	Total	
Composição	92662	SINAPI	LUVA, EM FERRO GALVANIZADO, CONEXÃO ROSQUEADA, DN 40 (1 1/2"), INSTALADO EM REDE DE ALIMENTAÇÃO PARA SPRINKLER - FORNECIMENTO E INSTALAÇÃO. AF_10/2020	INHI - INSTALAÇÕES HIDROS SANITÁRIAS	UN	1,0000000	31,81	31,81	
Composição Auxiliar	88248	SINAPI	AUXILIAR DE ENCANADOR OU BOMBEIRO HIDRÁULICO COM ENCARGOS COMPLEMENTARES	SEDI - SERVIÇOS DIVERSOS	H	0,3370000	17,29	5,82	
Composição Auxiliar	88267	SINAPI	ENCANADOR OU BOMBEIRO HIDRÁULICO COM ENCARGOS COMPLEMENTARES	SEDI - SERVIÇOS DIVERSOS	H	0,3370000	23,45	7,90	
Insumo	00007307	SINAPI	FUNDO ANTICORROSIVO PARA METAIS FERROSOS (ZARCAO)	Material	L	0,0050000	33,53	0,16	
Insumo	00003148	SINAPI	FITA VEDA ROSCA EM ROLOS DE 18 MM X 50 M (L X C)	Material	UN	0,0190000	12,90	0,24	
Insumo	00003939	SINAPI	LUVA DE FERRO GALVANIZADO, COM ROSCA BSP, DE 1 1/2"	Material	UN	1,0000000	17,69	17,69	
				MO sem LS =>	8,89	LS =>	0,00	MO com LS =>	8,89
				Valor do BDI =>	7,94	Valor com BDI =>		39,75	

17.2.7	Código	Banco	Descrição	Tipo	Und	Quant.	Valor Unit	Total	
Composição	92693	SINAPI	LUVA, EM FERRO GALVANIZADO, CONEXÃO ROSQUEADA, DN 15 (1/2"), INSTALADO EM RAMAIS E SUB-RAMAIS DE GÁS - FORNECIMENTO E INSTALAÇÃO AF_10/2020	INHI - INSTALAÇÕES HIDROS SANITÁRIAS	UN	1,0000000	11,87	11,87	
Composição Auxiliar	88248	SINAPI	AUXILIAR DE ENCANADOR OU BOMBEIRO HIDRÁULICO COM ENCARGOS COMPLEMENTARES	SEDI - SERVIÇOS DIVERSOS	H	0,1730000	17,29	2,99	
Composição Auxiliar	88267	SINAPI	ENCANADOR OU BOMBEIRO HIDRÁULICO COM ENCARGOS COMPLEMENTARES	SEDI - SERVIÇOS DIVERSOS	H	0,1730000	23,45	4,05	
Insumo	00007307	SINAPI	FUNDO ANTICORROSIVO PARA METAIS FERROSOS (ZARCAO)	Material	L	0,0020000	33,53	0,06	
Insumo	00003148	SINAPI	FITA VEDA ROSCA EM ROLOS DE 18 MM X 50 M (L X C)	Material	UN	0,0080000	12,90	0,10	
Insumo	00003908	SINAPI	LUVA DE FERRO GALVANIZADO, COM ROSCA BSP, DE 1/2"	Material	UN	1,0000000	4,67	4,67	
				MO sem LS =>	4,56	LS =>	0,00	MO com LS =>	4,56
				Valor do BDI =>	2,96	Valor com BDI =>		14,83	

17.2.8	Código	Banco	Descrição	Tipo	Und	Quant.	Valor Unit	Total
--------	--------	-------	-----------	------	-----	--------	------------	-------

Minha Empresa
CNPJ:

Composição	670	ORSE	Caixa de passagem para telefone, padrão telebras, 40x40x12cm, em chapa aço galv. - fornecimento	Pontos de Suprimento de Energia Convencionais	un	1,0000000	180,29	180,29	
Insumo	00011251	SINAPI	CAIXA DE PASSAGEM/ LUZ / TELEFONIA, DE EMBUTIR, EM CHAPA DE AÇO GALVANIZADO, DIMENSOES 40 X 40 X *12* CM (PADRAO CONCESSIONARIA LOCAL)	Material	UN	1,0000000	180,29	180,29	
					MO sem LS =>	0,00	LS =>	0,00 MO com LS =>	0,00
					Valor do BDI =>	45,03	Valor com BDI =>		225,32

17.2.9	Código	Banco	Descrição	Tipo	Und	Quant.	Valor Unit	Total	
Composição	666	ORSE	Caixa de passagem 30x30cm em chapa de aço galvanizado - fornecimento	Pontos de Suprimento de Energia Convencionais	un	1,0000000	81,00	81,00	
Insumo	485	ORSE	Caixa de passagem 30x30cm, em chapa de aço galvanizado p/eletrica	Material	un	1,0000000	81,00	81,00	
					MO sem LS =>	0,00	LS =>	0,00 MO com LS =>	0,00
					Valor do BDI =>	20,23	Valor com BDI =>		101,23

17.2.10	Código	Banco	Descrição	Tipo	Und	Quant.	Valor Unit	Total	
Composição	91944	SINAPI	CAIXA RETANGULAR 4" X 4" BAIXA (0,30 M DO PISO), PVC, INSTALADA EM PAREDE - FORNECIMENTO E INSTALAÇÃO. AF_12/2015	INEL - INSTALAÇÃO ELÉTRICA/ELETRIFICAÇÃO E ELIMINAÇÃO EXTERNA	UN	1,0000000	11,46	11,46	
Composição Auxiliar	88629	SINAPI	ARGAMASSA TRAÇO 1:3 (EM VOLUME DE CIMENTO E AREIA MÉDIA ÚMIDA). PREPARO MANUAL. AF_08/2019	SEDI - SERVIÇOS DIVERSOS	m³	0,0012000	625,38	0,75	
Composição Auxiliar	88247	SINAPI	AUXILIAR DE ELETRICISTA COM ENCARGOS COMPLEMENTARES	SEDI - SERVIÇOS DIVERSOS	H	0,1660000	19,37	3,21	
Composição Auxiliar	88264	SINAPI	ELETRICISTA COM ENCARGOS COMPLEMENTARES	SEDI - SERVIÇOS DIVERSOS	H	0,1660000	24,29	4,03	
Insumo	00001873	SINAPI	CAIXA DE PASSAGEM, EM PVC, DE 4" X 4", PARA ELETRODUTO FLEXIVEL CORRUGADO	Material	UN	1,0000000	3,47	3,47	
					MO sem LS =>	4,76	LS =>	0,00 MO com LS =>	4,76
					Valor do BDI =>	2,86	Valor com BDI =>		14,32

17.2.11	Código	Banco	Descrição	Tipo	Und	Quant.	Valor Unit	Total	
Composição	91941	SINAPI	CAIXA RETANGULAR 4" X 2" BAIXA (0,30 M DO PISO), PVC, INSTALADA EM PAREDE - FORNECIMENTO E INSTALAÇÃO. AF_12/2015	INEL - INSTALAÇÃO ELÉTRICA/ELETRIFICAÇÃO E ELIMINAÇÃO EXTERNA	UN	1,0000000	8,63	8,63	
Composição Auxiliar	88629	SINAPI	ARGAMASSA TRAÇO 1:3 (EM VOLUME DE CIMENTO E AREIA MÉDIA ÚMIDA). PREPARO MANUAL. AF_08/2019	SEDI - SERVIÇOS DIVERSOS	m³	0,0009000	625,38	0,56	
Composição Auxiliar	88247	SINAPI	AUXILIAR DE ELETRICISTA COM ENCARGOS COMPLEMENTARES	SEDI - SERVIÇOS DIVERSOS	H	0,1450000	19,37	2,80	
Composição Auxiliar	88264	SINAPI	ELETRICISTA COM ENCARGOS COMPLEMENTARES	SEDI - SERVIÇOS DIVERSOS	H	0,1450000	24,29	3,52	
Insumo	00001872	SINAPI	CAIXA DE PASSAGEM, EM PVC, DE 4" X 2", PARA ELETRODUTO FLEXIVEL CORRUGADO	Material	UN	1,0000000	1,75	1,75	
					MO sem LS =>	4,14	LS =>	0,00 MO com LS =>	4,14
					Valor do BDI =>	2,15	Valor com BDI =>		10,78

17.2.12	Código	Banco	Descrição	Tipo	Und	Quant.	Valor Unit	Total
---------	--------	-------	-----------	------	-----	--------	------------	-------

Minha Empresa
CNPJ:

Composição	91937	SINAPI	CAIXA OCTOGONAL 3" X 3", PVC, INSTALADA EM LAJE - FORNECIMENTO E INSTALAÇÃO. AF 12/2015	INEL - INSTALAÇÃO ELÉTRICA/ELETRIFICAÇÃO E SEDI - SERVIÇOS DIVERSOS	UN	1,0000000	9,36	9,36	
Composição Auxiliar	88247	SINAPI	AUXILIAR DE ELETRICISTA COM ENCARGOS COMPLEMENTARES	SEDI - SERVIÇOS DIVERSOS	H	0,1430000	19,37	2,76	
Composição Auxiliar	88264	SINAPI	ELETRICISTA COM ENCARGOS COMPLEMENTARES	SEDI - SERVIÇOS DIVERSOS	H	0,1430000	24,29	3,47	
Insumo	00001871	SINAPI	CAIXA OCTOGONAL DE FUNDO MOVEI, EM PVC, DE 3" X 3", PARA ELETRODUTO FLEXIVEL CORRUGADO	Material	UN	1,0000000	3,13	3,13	
				MO sem LS =>	4,02	LS =>	0,00	MO com LS =>	4,02
				Valor do BDI =>	2,33	Valor com BDI =>		11,69	

17.2.13	Código	Banco	Descrição	Tipo	Und	Quant.	Valor Unit	Total	
Composição	8358	ORSE	Canaleta plástica 50x35mm, recorte aberto, Pial ou similar	Fusíveis, Disjuntores e Chaves	m	1,0000000	53,69	53,69	
Composição Auxiliar	10549	ORSE	Encargos Complementares - Servente	Provisórios	h	0,7500000	3,52	2,64	
Composição Auxiliar	10552	ORSE	Encargos Complementares - Eletricista	Provisórios	h	0,7500000	3,40	2,55	
Insumo	2682	ORSE	Parafuso c/ bucha S-6	Material	un	6,0000000	0,12	0,72	
Insumo	8583	ORSE	Canaleta plástica 50 x 35mm, recorte aberto, Pial ou similar	Material	m	1,0000000	27,50	27,50	
Insumo	00004375	SINAPI	BUCHA DE NYLON SEM ABA S6	Material	UN	6,0000000	0,10	0,60	
Insumo	00002436	SINAPI	ELETRICISTA	Mão de Obra	H	0,7500000	16,06	12,04	
Insumo	00006111	SINAPI	SERVENTE DE OBRAS	Mão de Obra	H	0,7500000	10,19	7,64	
				MO sem LS =>	19,68	LS =>	0,00	MO com LS =>	19,68
				Valor do BDI =>	13,41	Valor com BDI =>		67,10	

17.3.1	Código	Banco	Descrição	Tipo	Und	Quant.	Valor Unit	Total	
Composição	91924	SINAPI	CABO DE COBRE FLEXÍVEL ISOLADO, 1,5 MM², ANTI-CHAMA 450/750 V, PARA CIRCUITOS TERMINAIS - FORNECIMENTO E INSTALAÇÃO. AF 12/2015	INEL - INSTALAÇÃO ELÉTRICA/ELETRIFICAÇÃO E II ILMINAÇÃO EXTERNA	M	1,0000000	2,81	2,81	
Composição Auxiliar	88264	SINAPI	ELETRICISTA COM ENCARGOS COMPLEMENTARES	SEDI - SERVIÇOS DIVERSOS	H	0,0240000	24,29	0,58	
Composição Auxiliar	88247	SINAPI	AUXILIAR DE ELETRICISTA COM ENCARGOS COMPLEMENTARES	SEDI - SERVIÇOS DIVERSOS	H	0,0240000	19,37	0,46	
Insumo	00001013	SINAPI	CABO DE COBRE, FLEXIVEL, CLASSE 4 OU 5, ISOLACAO EM PVC/A, ANTICHAMA BWF-B, 1 CONDUTOR, 450/750 V, SECAO NOMINAL 1,5 MM2	Material	M	1,1900000	1,47	1,74	
Insumo	00021127	SINAPI	FITA ISOLANTE ADESIVA ANTICHAMA, USO ATE 750 V, EM ROLO DE 19 MM X 5 M	Material	UN	0,0090000	3,40	0,03	
				MO sem LS =>	0,66	LS =>	0,00	MO com LS =>	0,66
				Valor do BDI =>	0,70	Valor com BDI =>		3,51	

17.3.2	Código	Banco	Descrição	Tipo	Und	Quant.	Valor Unit	Total
--------	--------	-------	-----------	------	-----	--------	------------	-------

Minha Empresa
CNPJ:

Composição	91926	SINAPI	CABO DE COBRE FLEXÍVEL ISOLADO, 2,5 MM², ANTI-CHAMA 450/750 V, PARA CIRCUITOS TERMINAIS - FORNECIMENTO E INSTALAÇÃO. AF_12/2015	INEL - INSTALAÇÃO ELÉTRICA/ELETRIFICAÇÃO E ILUMINAÇÃO EXTERNA	M	1,0000000	4,12	4,12
Composição Auxiliar	88264	SINAPI	ELETRICISTA COM ENCARGOS COMPLEMENTARES	SEDI - SERVIÇOS DIVERSOS	H	0,0300000	24,29	0,72
Composição Auxiliar	88247	SINAPI	AUXILIAR DE ELETRICISTA COM ENCARGOS COMPLEMENTARES	SEDI - SERVIÇOS DIVERSOS	H	0,0300000	19,37	0,58
Insumo	00001014	SINAPI	CABO DE COBRE, FLEXIVEL, CLASSE 4 OU 5, ISOLACAO EM PVC/A, ANTICHAMA BWF-B, 1 CONDUTOR, 450/750 V, SECAO NOMINAL 2,5 MM2	Material	M	1,1900000	2,35	2,79
Insumo	00021127	SINAPI	FITA ISOLANTE ADESIVA ANTICHAMA, USO ATE 750 V, EM ROLO DE 19 MM X 5 M	Material	UN	0,0090000	3,40	0,03

MO sem LS => 0,83 LS => 0,00 MO com LS => 0,83

Valor do BDI => 1,02 Valor com BDI => 5,14

17.3.3	Código	Banco	Descrição	Tipo	Und	Quant.	Valor Unit	Total
Composição	101888	SINAPI	CABO DE COBRE ISOLADO, 25 MM², ANTI-CHAMA 450/750 V, INSTALADO EM ELETROCALHA OU PERFILADO - FORNECIMENTO E INSTALAÇÃO. AF_10/2020	INEL - INSTALAÇÃO ELÉTRICA/ELETRIFICAÇÃO E ILUMINAÇÃO EXTERNA	M	1,0000000	26,03	26,03
Composição Auxiliar	88247	SINAPI	AUXILIAR DE ELETRICISTA COM ENCARGOS COMPLEMENTARES	SEDI - SERVIÇOS DIVERSOS	H	0,0119000	19,37	0,23
Composição Auxiliar	88264	SINAPI	ELETRICISTA COM ENCARGOS COMPLEMENTARES	SEDI - SERVIÇOS DIVERSOS	H	0,0119000	24,29	0,28
Insumo	00039232	SINAPI	CABO DE COBRE, FLEXIVEL, CLASSE 4 OU 5, ISOLACAO EM PVC/A, ANTICHAMA BWF-B, 1 CONDUTOR, 450/750 V, SECAO NOMINAL 25 MM2	Material	M	1,0270000	24,82	25,49
Insumo	00021127	SINAPI	FITA ISOLANTE ADESIVA ANTICHAMA, USO ATE 750 V, EM ROLO DE 19 MM X 5 M	Material	UN	0,0100000	3,40	0,03

MO sem LS => 0,32 LS => 0,00 MO com LS => 0,32

Valor do BDI => 6,50 Valor com BDI => 32,53

17.3.4	Código	Banco	Descrição	Tipo	Und	Quant.	Valor Unit	Total
Composição	92988	SINAPI	CABO DE COBRE FLEXÍVEL ISOLADO, 50 MM², ANTI-CHAMA 0,6/1,0 KV, PARA REDE ENTERRADA DE DISTRIBUIÇÃO DE ENERGIA ELÉTRICA - FORNECIMENTO E INSTALAÇÃO. AF_12/2021	INEL - INSTALAÇÃO ELÉTRICA/ELETRIFICAÇÃO E ILUMINAÇÃO EXTERNA	M	1,0000000	54,62	54,62
Composição Auxiliar	88264	SINAPI	ELETRICISTA COM ENCARGOS COMPLEMENTARES	SEDI - SERVIÇOS DIVERSOS	H	0,0830000	24,29	2,01
Composição Auxiliar	88247	SINAPI	AUXILIAR DE ELETRICISTA COM ENCARGOS COMPLEMENTARES	SEDI - SERVIÇOS DIVERSOS	H	0,0830000	19,37	1,60
Insumo	00001018	SINAPI	CABO DE COBRE, FLEXIVEL, CLASSE 4 OU 5, ISOLACAO EM PVC/A, ANTICHAMA BWF-B, COBERTURA PVC-ST1, ANTICHAMA BWF-B, 1 CONDUTOR, 0,6/1 KV, SECAO NOMINAL 50 MM2	Material	M	1,0150000	50,23	50,98
Insumo	00021127	SINAPI	FITA ISOLANTE ADESIVA ANTICHAMA, USO ATE 750 V, EM ROLO DE 19 MM X 5 M	Material	UN	0,0090000	3,40	0,03

MO sem LS => 2,33 LS => 0,00 MO com LS => 2,33

Valor do BDI => 13,64 Valor com BDI => 68,26

Minha Empresa
CNPJ:

17.3.5	Código	Banco	Descrição	Tipo	Und	Quant.	Valor Unit	Total	
Composição	92992	SINAPI	CABO DE COBRE FLEXÍVEL ISOLADO, 95 MM², ANTI-CHAMA 0,6/1,0 KV, PARA REDE ENTERRADA DE DISTRIBUIÇÃO DE ENERGIA ELÉTRICA - FORNECIMENTO E INSTALAÇÃO. AF_12/2021	INEL - INSTALAÇÃO ELÉTRICA/ELETRIFICAÇÃO E ILUMINAÇÃO EXTERNA	M	1,0000000	99,19	99,19	
Composição Auxiliar	88264	SINAPI	ELETRICISTA COM ENCARGOS COMPLEMENTARES	SEDI - SERVIÇOS DIVERSOS	H	0,1228000	24,29	2,98	
Composição Auxiliar	88247	SINAPI	AUXILIAR DE ELETRICISTA COM ENCARGOS COMPLEMENTARES	SEDI - SERVIÇOS DIVERSOS	H	0,1228000	19,37	2,37	
Insumo	00000998	SINAPI	CABO DE COBRE, FLEXIVEL, CLASSE 4 OU 5, ISOLACAO EM PVC/A, ANTICHAMA BWF-B, COBERTURA PVC-ST1, ANTICHAMA BWF-B, 1 CONDUTOR, 0,6/1 KV, SECAO NOMINAL 95 MM2	Material	M	1,0150000	92,43	93,81	
Insumo	00021127	SINAPI	FITA ISOLANTE ADESIVA ANTICHAMA, USO ATE 750 V, EM ROLO DE 19 MM X 5 M	Material	UN	0,0090000	3,40	0,03	
				MO sem LS =>	3,45	LS =>	0,00	MO com LS =>	3,45
				Valor do BDI =>	24,77			Valor com BDI =>	123,96
17.3.6	Código	Banco	Descrição	Tipo	Und	Quant.	Valor Unit	Total	
Composição	92996	SINAPI	CABO DE COBRE FLEXÍVEL ISOLADO, 150 MM², ANTI-CHAMA 0,6/1,0 KV, PARA REDE ENTERRADA DE DISTRIBUIÇÃO DE ENERGIA ELÉTRICA - FORNECIMENTO E INSTALAÇÃO. AF_12/2021	INEL - INSTALAÇÃO ELÉTRICA/ELETRIFICAÇÃO E ILUMINAÇÃO EXTERNA	M	1,0000000	158,82	158,82	
Composição Auxiliar	88247	SINAPI	AUXILIAR DE ELETRICISTA COM ENCARGOS COMPLEMENTARES	SEDI - SERVIÇOS DIVERSOS	H	0,1715000	19,37	3,32	
Composição Auxiliar	88264	SINAPI	ELETRICISTA COM ENCARGOS COMPLEMENTARES	SEDI - SERVIÇOS DIVERSOS	H	0,1715000	24,29	4,16	
Insumo	00000999	SINAPI	CABO DE COBRE, FLEXIVEL, CLASSE 4 OU 5, ISOLACAO EM PVC/A, ANTICHAMA BWF-B, COBERTURA PVC-ST1, ANTICHAMA BWF-B, 1 CONDUTOR, 0,6/1 KV, SECAO NOMINAL 150 MM2	Material	M	1,0150000	149,08	151,31	
Insumo	00021127	SINAPI	FITA ISOLANTE ADESIVA ANTICHAMA, USO ATE 750 V, EM ROLO DE 19 MM X 5 M	Material	UN	0,0090000	3,40	0,03	
				MO sem LS =>	4,82	LS =>	0,00	MO com LS =>	4,82
				Valor do BDI =>	39,67			Valor com BDI =>	198,49
17.3.7	Código	Banco	Descrição	Tipo	Und	Quant.	Valor Unit	Total	
Composição	98281	SINAPI	CABO TELEFÔNICO CCI-50 2 PARES, SEM BLINDAGEM, INSTALADO EM DISTRIBUIÇÃO DE EDIFICAÇÃO RESIDENCIAL - FORNECIMENTO E INSTALAÇÃO. AF_11/2019	INES - INSTALAÇÕES ESPECIAIS	M	1,0000000	7,08	7,08	
Composição Auxiliar	88247	SINAPI	AUXILIAR DE ELETRICISTA COM ENCARGOS COMPLEMENTARES	SEDI - SERVIÇOS DIVERSOS	H	0,1416000	19,37	2,74	
Composição Auxiliar	88264	SINAPI	ELETRICISTA COM ENCARGOS COMPLEMENTARES	SEDI - SERVIÇOS DIVERSOS	H	0,1416000	24,29	3,43	
Insumo	00011902	SINAPI	CABO TELEFONICO CCI 50, 2 PARES, USO INTERNO, SEM BLINDAGEM	Material	M	1,0500000	0,87	0,91	
				MO sem LS =>	3,98	LS =>	0,00	MO com LS =>	3,98
				Valor do BDI =>	1,76			Valor com BDI =>	8,84

Minha Empresa
CNPJ:

17.3.8	Código	Banco	Descrição	Tipo	Und	Quant.	Valor Unit	Total		
Composição	C0560	SEINFRA	CABO TELEFÔNICO CCE - 2	FIOS, CABOS E ACESSÓRIOS	M	1,0000000	8,98	8,98		
Insumo	I0379	SEINFRA	CABO TELEFONICO CCE - 2	Material	M	1,0200000	3,30	3,36		
Insumo	I0042	SEINFRA	AJUDANTE DE ELETRICISTA	Mão de Obra	H	0,1500000	16,77	2,51		
Insumo	I2312	SEINFRA	ELETRICISTA	Mão de Obra	H	0,1500000	20,77	3,11		
					MO sem LS =>	5,62	LS =>	0,00	MO com LS =>	5,62
					Valor do BDI =>	2,24	Valor com BDI =>		11,22	
17.4.1	Código	Banco	Descrição	Tipo	Und	Quant.	Valor Unit	Total		
Composição	92000	SINAPI	TOMADA BAIXA DE EMBUTIR (1 MÓDULO), 2P+T 10 A, INCLUINDO SUPORTE E PLACA - FORNECIMENTO E INSTALAÇÃO. AF_12/2015	INEL - INSTALAÇÃO ELÉTRICA/ELETRIFICAÇÃO E II IIMINACÃO EXTERNA	UN	1,0000000	23,24	23,24		
Composição Auxiliar	91946	SINAPI	SUPORTE PARAFUSADO COM PLACA DE ENCAIXE 4" X 2" MÉDIO (1,30 M DO PISO) PARA PONTO ELÉTRICO - FORNECIMENTO E INSTALAÇÃO. AF_12/2015	INEL - INSTALAÇÃO ELÉTRICA/ELETRIFICAÇÃO E II IIMINACÃO EXTERNA	UN	1,0000000	6,61	6,61		
Composição Auxiliar	91998	SINAPI	TOMADA BAIXA DE EMBUTIR (1 MÓDULO), 2P+T 10 A, SEM SUPORTE E SEM PLACA - FORNECIMENTO E INSTALAÇÃO. AF_12/2015	INEL - INSTALAÇÃO ELÉTRICA/ELETRIFICAÇÃO E II IIMINACÃO EXTERNA	UN	1,0000000	16,63	16,63		
					MO sem LS =>	8,66	LS =>	0,00	MO com LS =>	8,66
					Valor do BDI =>	5,80	Valor com BDI =>		29,04	
17.4.2	Código	Banco	Descrição	Tipo	Und	Quant.	Valor Unit	Total		
Composição	92001	SINAPI	TOMADA BAIXA DE EMBUTIR (1 MÓDULO), 2P+T 20 A, INCLUINDO SUPORTE E PLACA - FORNECIMENTO E INSTALAÇÃO. AF_12/2015	INEL - INSTALAÇÃO ELÉTRICA/ELETRIFICAÇÃO E II IIMINACÃO EXTERNA	UN	1,0000000	25,02	25,02		
Composição Auxiliar	91946	SINAPI	SUPORTE PARAFUSADO COM PLACA DE ENCAIXE 4" X 2" MÉDIO (1,30 M DO PISO) PARA PONTO ELÉTRICO - FORNECIMENTO E INSTALAÇÃO. AF_12/2015	INEL - INSTALAÇÃO ELÉTRICA/ELETRIFICAÇÃO E II IIMINACÃO EXTERNA	UN	1,0000000	6,61	6,61		
Composição Auxiliar	91999	SINAPI	TOMADA BAIXA DE EMBUTIR (1 MÓDULO), 2P+T 20 A, SEM SUPORTE E SEM PLACA - FORNECIMENTO E INSTALAÇÃO. AF_12/2015	INEL - INSTALAÇÃO ELÉTRICA/ELETRIFICAÇÃO E II IIMINACÃO EXTERNA	UN	1,0000000	18,41	18,41		
					MO sem LS =>	8,66	LS =>	0,00	MO com LS =>	8,66
					Valor do BDI =>	6,24	Valor com BDI =>		31,26	
17.4.3	Código	Banco	Descrição	Tipo	Und	Quant.	Valor Unit	Total		
Composição	91953	SINAPI	INTERRUPTOR SIMPLES (1 MÓDULO), 10A/250V, INCLUINDO SUPORTE E PLACA - FORNECIMENTO E INSTALAÇÃO. AF_12/2015	INEL - INSTALAÇÃO ELÉTRICA/ELETRIFICAÇÃO E II IIMINACÃO EXTERNA	UN	1,0000000	22,03	22,03		
Composição Auxiliar	91946	SINAPI	SUPORTE PARAFUSADO COM PLACA DE ENCAIXE 4" X 2" MÉDIO (1,30 M DO PISO) PARA PONTO ELÉTRICO - FORNECIMENTO E INSTALAÇÃO. AF_12/2015	INEL - INSTALAÇÃO ELÉTRICA/ELETRIFICAÇÃO E II IIMINACÃO EXTERNA	UN	1,0000000	6,61	6,61		
Composição Auxiliar	91952	SINAPI	INTERRUPTOR SIMPLES (1 MÓDULO), 10A/250V, SEM SUPORTE E SEM PLACA - FORNECIMENTO E INSTALAÇÃO. AF_12/2015	INEL - INSTALAÇÃO ELÉTRICA/ELETRIFICAÇÃO E II IIMINACÃO EXTERNA	UN	1,0000000	15,42	15,42		

Minha Empresa
CNPJ:

MO sem LS => 8,38 LS => 0,00 MO com LS => 8,38

Valor do BDI => 5,50 Valor com BDI => 27,53

17.4.4	Código	Banco	Descrição	Tipo	Und	Quant.	Valor Unit	Total
Composição	91959	SINAPI	INTERRUPTOR SIMPLES (2 MÓDULOS), 10A/250V, INCLUINDO SUPORTE E PLACA - FORNECIMENTO E INSTALAÇÃO. AF_12/2015	INEL - INSTALAÇÃO ELÉTRICA/ELETRIFICAÇÃO E II IIMINACÃO EXTERNA	UN	1,0000000	34,85	34,85
Composição Auxiliar	91946	SINAPI	SUPORTE PARAFUSADO COM PLACA DE ENCAIXE 4" X 2" MÉDIO (1,30 M DO PISO) PARA PONTO ELÉTRICO - FORNECIMENTO E INSTALAÇÃO. AF_12/2015	INEL - INSTALAÇÃO ELÉTRICA/ELETRIFICAÇÃO E II IIMINACÃO EXTERNA	UN	1,0000000	6,61	6,61
Composição Auxiliar	91958	SINAPI	INTERRUPTOR SIMPLES (2 MÓDULOS), 10A/250V, SEM SUPORTE E SEM PLACA - FORNECIMENTO E INSTALAÇÃO. AF_12/2015	INEL - INSTALAÇÃO ELÉTRICA/ELETRIFICAÇÃO E II IIMINACÃO EXTERNA	UN	1,0000000	28,24	28,24

MO sem LS => 13,03 LS => 0,00 MO com LS => 13,03

Valor do BDI => 8,70 Valor com BDI => 43,55

17.4.5	Código	Banco	Descrição	Tipo	Und	Quant.	Valor Unit	Total
Composição	91967	SINAPI	INTERRUPTOR SIMPLES (3 MÓDULOS), 10A/250V, INCLUINDO SUPORTE E PLACA - FORNECIMENTO E INSTALAÇÃO. AF_12/2015	INEL - INSTALAÇÃO ELÉTRICA/ELETRIFICAÇÃO E II IIMINACÃO EXTERNA	UN	1,0000000	47,67	47,67
Composição Auxiliar	91966	SINAPI	INTERRUPTOR SIMPLES (3 MÓDULOS), 10A/250V, SEM SUPORTE E SEM PLACA - FORNECIMENTO E INSTALAÇÃO. AF_12/2015	INEL - INSTALAÇÃO ELÉTRICA/ELETRIFICAÇÃO E II IIMINACÃO EXTERNA	UN	1,0000000	41,06	41,06
Composição Auxiliar	91946	SINAPI	SUPORTE PARAFUSADO COM PLACA DE ENCAIXE 4" X 2" MÉDIO (1,30 M DO PISO) PARA PONTO ELÉTRICO - FORNECIMENTO E INSTALAÇÃO. AF_12/2015	INEL - INSTALAÇÃO ELÉTRICA/ELETRIFICAÇÃO E II IIMINACÃO EXTERNA	UN	1,0000000	6,61	6,61

MO sem LS => 17,66 LS => 0,00 MO com LS => 17,66

Valor do BDI => 11,90 Valor com BDI => 59,57

17.4.6	Código	Banco	Descrição	Tipo	Und	Quant.	Valor Unit	Total
Composição	92023	SINAPI	INTERRUPTOR SIMPLES (1 MÓDULO) COM 1 TOMADA DE EMBUTIR 2P+T 10 A, INCLUINDO SUPORTE E PLACA - FORNECIMENTO E INSTALAÇÃO. AF_12/2015	INEL - INSTALAÇÃO ELÉTRICA/ELETRIFICAÇÃO E II IIMINACÃO EXTERNA	UN	1,0000000	39,20	39,20
Composição Auxiliar	91946	SINAPI	SUPORTE PARAFUSADO COM PLACA DE ENCAIXE 4" X 2" MÉDIO (1,30 M DO PISO) PARA PONTO ELÉTRICO - FORNECIMENTO E INSTALAÇÃO. AF_12/2015	INEL - INSTALAÇÃO ELÉTRICA/ELETRIFICAÇÃO E II IIMINACÃO EXTERNA	UN	1,0000000	6,61	6,61
Composição Auxiliar	92022	SINAPI	INTERRUPTOR SIMPLES (1 MÓDULO) COM 1 TOMADA DE EMBUTIR 2P+T 10 A, SEM SUPORTE E SEM PLACA - FORNECIMENTO E INSTALAÇÃO. AF_12/2015	INEL - INSTALAÇÃO ELÉTRICA/ELETRIFICAÇÃO E II IIMINACÃO EXTERNA	UN	1,0000000	32,59	32,59

MO sem LS => 15,33 LS => 0,00 MO com LS => 15,33

Valor do BDI => 9,79 Valor com BDI => 48,99

17.4.7	Código	Banco	Descrição	Tipo	Und	Quant.	Valor Unit	Total
Composição	C2298	SEINFRA	TAMPA CEGA PLÁSTICA, SISTEMA "X"	TOMADAS / INTERRUPTORES / ESPELHOS	UN	1,0000000	11,62	11,62
Insumo	I1921	SEINFRA	TAMPA CEGA PLASTICA, SISTEMA "X"	Material	UN	1,0000000	6,00	6,00
Insumo	I0042	SEINFRA	AJUDANTE DE ELETRICISTA	Mão de Obra	H	0,1500000	16,77	2,51

Minha Empresa
CNPJ:

Insumo	I2312	SEINFRA	ELETRICISTA	Mão de Obra	H	0,1500000	20,77	3,11	
				MO sem LS =>	5,62	LS =>	0,00	MO com LS =>	5,62
				Valor do BDI =>	2,90			Valor com BDI =>	14,52
17.4.8	Código	Banco	Descrição	Tipo	Und	Quant.	Valor Unit	Total	
Composição	C1638	SEINFRA	LUMINÁRIA FLUORESCENTE COMPLETA (2 X 32)W	LUMINÁRIAS INTERNAS / EXTERNAS / ACESSÓRIOS	UN	1,0000000	104,97	104,97	
Insumo	I1371	SEINFRA	LUMINARIA FLUORESCENTE COMPLETA (2 X 32)W	Material	UN	1,0000000	63,69	63,69	
Insumo	I0042	SEINFRA	AJUDANTE DE ELETRICISTA	Mão de Obra	H	1,1000000	16,77	18,44	
Insumo	I2312	SEINFRA	ELETRICISTA	Mão de Obra	H	1,1000000	20,77	22,84	
				MO sem LS =>	41,28	LS =>	0,00	MO com LS =>	41,28
				Valor do BDI =>	26,22			Valor com BDI =>	131,19
17.4.9	Código	Banco	Descrição	Tipo	Und	Quant.	Valor Unit	Total	
Composição	C1661	SEINFRA	LUMINÁRIA FLUORESCENTE COMPLETA (2 X 16)W	LUMINÁRIAS INTERNAS / EXTERNAS / ACESSÓRIOS	UN	1,0000000	92,00	92,00	
Insumo	I1370	SEINFRA	LUMINARIA FLUORESCENTE COMPLETA (2 X 16)W	Material	UN	1,0000000	50,72	50,72	
Insumo	I0042	SEINFRA	AJUDANTE DE ELETRICISTA	Mão de Obra	H	1,1000000	16,77	18,44	
Insumo	I2312	SEINFRA	ELETRICISTA	Mão de Obra	H	1,1000000	20,77	22,84	
				MO sem LS =>	41,28	LS =>	0,00	MO com LS =>	41,28
				Valor do BDI =>	22,98			Valor com BDI =>	114,98
17.4.10	Código	Banco	Descrição	Tipo	Und	Quant.	Valor Unit	Total	
Composição	C2045	SEINFRA	PROJETOR EM ALUMÍNIO, C/ LÂMPADA DE VAPOR METÁLICO E FOTOCÉLULA ATÉ 400W	LUMINÁRIAS INTERNAS / EXTERNAS / ACESSÓRIOS	UN	1,0000000	375,71	375,71	
Insumo	I0501	SEINFRA	CELULA FOTOELÉTRICA P/ LÂMPADA 400W, C/ SUPORTE	Material	UN	1,0000000	34,90	34,90	
Insumo	I1487	SEINFRA	LÂMPADA VAPOR METÁLICO DE 400W/220V	Material	UN	1,0000000	73,50	73,50	
Insumo	I1778	SEINFRA	REATOR PARA LÂMPADA VAPOR METÁLICO/VAPOR DE MERCÚRIO, COM CAPACITOR/IGNITOR DE 400W	Material	UN	1,0000000	118,08	118,08	
Insumo	I9487	SEINFRA	PROJETOR EM ALUMÍNIO, LONGO ALCANCE, P/LÂMPADA DE 150W ATÉ 400W	Material	UN	1,0000000	74,15	74,15	
Insumo	I0042	SEINFRA	AJUDANTE DE ELETRICISTA	Mão de Obra	H	2,0000000	16,77	33,54	
Insumo	I2312	SEINFRA	ELETRICISTA	Mão de Obra	H	2,0000000	20,77	41,54	
				MO sem LS =>	75,08	LS =>	0,00	MO com LS =>	75,08
				Valor do BDI =>	93,85			Valor com BDI =>	469,56
17.4.11	Código	Banco	Descrição	Tipo	Und	Quant.	Valor Unit	Total	

Minha Empresa
CNPJ:

Composição	98307	SINAPI	TOMADA DE REDE RJ45 - FORNECIMENTO E INSTALAÇÃO. AF_11/2019	INES - INSTALAÇÕES ESPECIAIS	UN	1,0000000	38,16	38,16	
Composição Auxiliar	88247	SINAPI	AUXILIAR DE ELETRICISTA COM ENCARGOS COMPLEMENTARES	SEDI - SERVIÇOS DIVERSOS	H	0,2062000	19,37	3,99	
Composição Auxiliar	88264	SINAPI	ELETRICISTA COM ENCARGOS COMPLEMENTARES	SEDI - SERVIÇOS DIVERSOS	H	0,2062000	24,29	5,00	
Insumo	00038083	SINAPI	TOMADA RJ45, 8 FIOS, CAT 5E, CONJUNTO MONTADO PARA EMBUTIR 4" X 2" (PLACA + SUPORTE + MODULO)	Material	UN	1,0000000	29,17	29,17	
				MO sem LS =>		5,80	LS =>	0,00 MO com LS =>	5,80
				Valor do BDI =>		9,53	Valor com BDI =>	47,69	
18.1	Código	Banco	Descrição	Tipo	Und	Quant.	Valor Unit	Total	
Composição	96989	SINAPI	CAPTOR TIPO FRANKLIN PARA SPDA - FORNECIMENTO E INSTALAÇÃO. AF_12/2017	INEL - INSTALAÇÃO ELÉTRICA/ELETRIFICAÇÃO E SEDI - SERVIÇOS DIVERSOS	UN	1,0000000	119,51	119,51	
Composição Auxiliar	88264	SINAPI	ELETRICISTA COM ENCARGOS COMPLEMENTARES	SEDI - SERVIÇOS DIVERSOS	H	0,1264000	24,29	3,07	
Composição Auxiliar	88247	SINAPI	AUXILIAR DE ELETRICISTA COM ENCARGOS COMPLEMENTARES	SEDI - SERVIÇOS DIVERSOS	H	0,1264000	19,37	2,44	
Insumo	00004274	SINAPI	PARA-RAIOS TIPO FRANKLIN 350 MM, EM LATAO CROMADO, DUAS DESCIDAS, PARA PROTECAO DE EDIFICACOES CONTRA DESCARGAS ATMOSFERICAS	Material	UN	1,0000000	114,00	114,00	
				MO sem LS =>		3,55	LS =>	0,00 MO com LS =>	3,55
				Valor do BDI =>		29,85	Valor com BDI =>	149,36	
18.2	Código	Banco	Descrição	Tipo	Und	Quant.	Valor Unit	Total	
Composição	C3478	SEINFRA	VERGALHÃO ROSCA TOTAL DE 3/8"	FIOS, CABOS E ACESSÓRIOS	M	1,0000000	10,08	10,08	
Insumo	I6037	SEINFRA	VERGALHÃO ROSCA TOTAL DE 3/8"	Material	M	1,0000000	3,70	3,70	
Insumo	I0042	SEINFRA	AJUDANTE DE ELETRICISTA	Mão de Obra	H	0,1700000	16,77	2,85	
Insumo	I2312	SEINFRA	ELETRICISTA	Mão de Obra	H	0,1700000	20,77	3,53	
				MO sem LS =>		6,38	LS =>	0,00 MO com LS =>	6,38
				Valor do BDI =>		2,51	Valor com BDI =>	12,59	
18.3	Código	Banco	Descrição	Tipo	Und	Quant.	Valor Unit	Total	
Composição	98463	SINAPI	SUPORTE ISOLADOR PARA CORDOALHA DE COBRE - FORNECIMENTO E INSTALAÇÃO. AF_12/2017	INEL - INSTALAÇÃO ELÉTRICA/ELETRIFICAÇÃO E SEDI - SERVIÇOS DIVERSOS	UN	1,0000000	21,12	21,12	
Composição Auxiliar	88264	SINAPI	ELETRICISTA COM ENCARGOS COMPLEMENTARES	SEDI - SERVIÇOS DIVERSOS	H	0,3164000	24,29	7,68	
Composição Auxiliar	88247	SINAPI	AUXILIAR DE ELETRICISTA COM ENCARGOS COMPLEMENTARES	SEDI - SERVIÇOS DIVERSOS	H	0,3164000	19,37	6,12	
Insumo	00004356	SINAPI	PARAFUSO DE ACO ZINCADO COM ROSCA SOBERBA, CABECA CHATA E FENDA SIMPLES, DIAMETRO 4,8 MM, COMPRIMENTO 45 MM	Material	UN	2,0000000	0,34	0,68	
Insumo	00007572	SINAPI	SUPORTE ISOLADOR REFORCADO DIAMETRO NOMINAL 5/16", COM ROSCA SOBERBA E BUCHA	Material	UN	1,0000000	6,64	6,64	

Minha Empresa
CNPJ:

MO sem LS => 8,90 LS => 0,00 MO com LS => 8,90

Valor do BDI => 5,27 Valor com BDI => 26,39

18.4	Código	Banco	Descrição	Tipo	Und	Quant.	Valor Unit	Total
Composição	9051	ORSE	Caixa de equalização p/aterramento 20x20x10cm de sobrepor p/11 terminais de pressão c/barramento	Pára-raios	un	1,0000000	303,61	303,61
Composição Auxiliar	10549	ORSE	Encargos Complementares - Servente	Provisórios	h	0,3000000	3,52	1,05
Composição Auxiliar	10552	ORSE	Encargos Complementares - Eletricista	Provisórios	h	0,3000000	3,40	1,02
Insumo	9326	ORSE	Caixa de equalização p/aterramento 20x20x10cm de sobrepor p/11 terminais de pressão c/barramento (pára-raio)	Material	un	1,0000000	293,68	293,68
Insumo	00002436	SINAPI	ELETRICISTA	Mão de Obra	H	0,3000000	16,06	4,81
Insumo	00006111	SINAPI	SERVENTE DE OBRAS	Mão de Obra	H	0,3000000	10,19	3,05

MO sem LS => 7,86 LS => 0,00 MO com LS => 7,86

Valor do BDI => 75,84 Valor com BDI => 379,45

18.5	Código	Banco	Descrição	Tipo	Und	Quant.	Valor Unit	Total
Composição	96985	SINAPI	HASTE DE ATERRAMENTO 5/8 PARA SPDA - FORNECIMENTO E INSTALAÇÃO. AF 12/2017	INEL - INSTALAÇÃO ELÉTRICA/ELETRIFICAÇÃO E SEDI - SERVIÇOS DIVERSOS	UN	1,0000000	94,72	94,72
Composição Auxiliar	88264	SINAPI	ELETRICISTA COM ENCARGOS COMPLEMENTARES	SEDI - SERVIÇOS DIVERSOS	H	0,2531000	24,29	6,14
Composição Auxiliar	88247	SINAPI	AUXILIAR DE ELETRICISTA COM ENCARGOS COMPLEMENTARES	SEDI - SERVIÇOS DIVERSOS	H	0,2531000	19,37	4,90
Insumo	00003379	SINAPI	!EM PROCESSO DE DESATIVACAO! HASTE DE ATERRAMENTO EM ACO COM 3,00 M DE COMPRIMENTO E DN = 5/8", REVESTIDA COM BAIXA CAMADA DE COBRE SEM CONECTOR	Material	UN	1,0000000	83,68	83,68

MO sem LS => 7,12 LS => 0,00 MO com LS => 7,12

Valor do BDI => 23,66 Valor com BDI => 118,38

18.6	Código	Banco	Descrição	Tipo	Und	Quant.	Valor Unit	Total
Composição	96973	SINAPI	CORDOALHA DE COBRE NU 35 MM², NÃO ENTERRADA, COM ISOLADOR - FORNECIMENTO E INSTALAÇÃO. AF 12/2017	INEL - INSTALAÇÃO ELÉTRICA/ELETRIFICAÇÃO E SEDI - SERVIÇOS DIVERSOS	M	1,0000000	61,94	61,94
Composição Auxiliar	98463	SINAPI	SUPORTE ISOLADOR PARA CORDOALHA DE COBRE - FORNECIMENTO E INSTALAÇÃO. AF 12/2017	INEL - INSTALAÇÃO ELÉTRICA/ELETRIFICAÇÃO E SEDI - SERVIÇOS DIVERSOS	UN	0,5000000	21,12	10,56
Composição Auxiliar	88264	SINAPI	ELETRICISTA COM ENCARGOS COMPLEMENTARES	SEDI - SERVIÇOS DIVERSOS	H	0,2533000	24,29	6,15
Composição Auxiliar	88247	SINAPI	AUXILIAR DE ELETRICISTA COM ENCARGOS COMPLEMENTARES	SEDI - SERVIÇOS DIVERSOS	H	0,2533000	19,37	4,90
Insumo	00000863	SINAPI	CABO DE COBRE NU 35 MM2 MEIO-DURO	Material	M	1,0500000	38,41	40,33

MO sem LS => 11,57 LS => 0,00 MO com LS => 11,57

Valor do BDI => 15,47 Valor com BDI => 77,41

18.7	Código	Banco	Descrição	Tipo	Und	Quant.	Valor Unit	Total
------	--------	-------	-----------	------	-----	--------	------------	-------

Minha Empresa
CNPJ:

Composição	96974	SINAPI	CORDOALHA DE COBRE NU 50 MM², NÃO ENTERRADA, COM ISOLADOR - FORNECIMENTO E INSTALAÇÃO. AF 12/2017	INEL - INSTALAÇÃO ELÉTRICA/ELETRIFICAÇÃO E	M	1,0000000	80,90	80,90
Composição Auxiliar	98463	SINAPI	SUPORTE ISOLADOR PARA CORDOALHA DE COBRE - FORNECIMENTO E INSTALAÇÃO. AF 12/2017	INEL - INSTALAÇÃO ELÉTRICA/ELETRIFICAÇÃO E	UN	0,5000000	21,12	10,56
Composição Auxiliar	88264	SINAPI	ELETRICISTA COM ENCARGOS COMPLEMENTARES	SEDI - SERVIÇOS DIVERSOS	H	0,3251000	24,29	7,89
Composição Auxiliar	88247	SINAPI	AUXILIAR DE ELETRICISTA COM ENCARGOS COMPLEMENTARES	SEDI - SERVIÇOS DIVERSOS	H	0,3251000	19,37	6,29
Insumo	00000867	SINAPI	CABO DE COBRE NU 50 MM2 MEIO-DURO	Material	M	1,0500000	53,49	56,16

MO sem LS => 13,59 LS => 0,00 MO com LS => 13,59

Valor do BDI => 20,20 Valor com BDI => 101,10

18.8	Código	Banco	Descrição	Tipo	Und	Quant.	Valor Unit	Total
Composição	98111	SINAPI	CAIXA DE INSPEÇÃO PARA ATERRAMENTO, CIRCULAR, EM POLIETILENO, DIÂMETRO INTERNO = 0.3 M. AF 12/2020	INHI - INSTALAÇÕES HIDROSANITÁRIAS	UN	1,0000000	45,51	45,51
Composição Auxiliar	101618	SINAPI	PREPARO DE FUNDO DE VALA COM LARGURA MENOR QUE 1,5 M, COM CAMADA DE AREIA, LANÇAMENTO MANUAL. AF_08/2020	MOV - MOVIMENTO DE TERRA	m³	0,0141000	214,93	3,03
Composição Auxiliar	88316	SINAPI	SERVENTE COM ENCARGOS COMPLEMENTARES	SEDI - SERVIÇOS DIVERSOS	H	0,1693000	17,97	3,04
Composição Auxiliar	88309	SINAPI	PEDREIRO COM ENCARGOS COMPLEMENTARES	SEDI - SERVIÇOS DIVERSOS	H	0,1693000	24,06	4,07
Insumo	00034643	SINAPI	CAIXA DE INSPECAO PARA ATERRAMENTO E PARA RAIOS, EM POLIPROPILENO, DIAMETRO = 300 MM X ALTURA = 400 MM	Material	UN	1,0000000	35,37	35,37

MO sem LS => 5,45 LS => 0,00 MO com LS => 5,45

Valor do BDI => 11,36 Valor com BDI => 56,87

18.9	Código	Banco	Descrição	Tipo	Und	Quant.	Valor Unit	Total
Composição	C2457	SEINFRA	TERMINAL DE PRESSÃO P/ CABOS ATÉ 35MM2	FIOS, CABOS E ACESSÓRIOS	UN	1,0000000	11,79	11,79
Insumo	I2076	SEINFRA	TERMINAL PRESSÃO P/CABO 35MM2	Material	UN	1,0000000	4,29	4,29
Insumo	I0042	SEINFRA	AJUDANTE DE ELETRICISTA	Mão de Obra	H	0,2000000	16,77	3,35
Insumo	I2312	SEINFRA	ELETRICISTA	Mão de Obra	H	0,2000000	20,77	4,15

MO sem LS => 7,50 LS => 0,00 MO com LS => 7,50

Valor do BDI => 2,94 Valor com BDI => 14,73

19.1.1	Código	Banco	Descrição	Tipo	Und	Quant.	Valor Unit	Total
Composição	10759	ORSE	Bancada em granito cinza andorinha, e=2cm	Conversão InfoWOrca	m²	1,0000000	388,02	388,02
Composição Auxiliar	10550	ORSE	Encargos Complementares - Pedreiro	Provisórios	h	0,6500000	3,40	2,21
Composição Auxiliar	10549	ORSE	Encargos Complementares - Servente	Provisórios	h	1,1400000	3,52	4,01

- - / BA

/ cvb_empresendimentos@outlook.com

Minha Empresa
CNPJ:

Insumo	2585	ORSE	Tampo/bancada de granito cinza andorinha, e=2cm	Material	m2	1,0000000	349,84	349,84	
Insumo	3116	ORSE	Cantoneira alumínio anodizado natural, 1" x 1/8" - vara com 6m - 0,408 kg/m Cantoneira alumínio anodizado natural, 1" x 1/8" - vara com 6m - 0,408 kg/m	Material	m	0,6000000	16,54	9,92	
Insumo	00004750	SINAPI	PEDREIRO (HORISTA)	Mão de Obra	H	0,6500000	16,06	10,43	
Insumo	00006111	SINAPI	SERVENTE DE OBRAS	Mão de Obra	H	1,1400000	10,19	11,61	
				MO sem LS =>		22,04	LS =>	0,00 MO com LS =>	22,04
				Valor do BDI =>		96,92		Valor com BDI =>	484,94

19.1.2	Código	Banco	Descrição	Tipo	Und	Quant.	Valor Unit	Total	
Composição	9721	ORSE	Prateleira em granito cinza andorinha, esp= 2cm	Revestimentos com Mármore e Granitos	m2	1,0000000	484,61	484,61	
Composição Auxiliar	1903	ORSE	Argamassa cimento e areia traço t-1 (1:3) - 1 saco cimento 50kg / 3 padiolas areia dim. 0.35 x 0.45 x 0.23 m - Confecção mecânica e transporte	Argamassas	m³	0,0700000	503,83	35,26	
Composição Auxiliar	10550	ORSE	Encargos Complementares - Pedreiro	Provisórios	h	3,0000000	3,40	10,20	
Composição Auxiliar	10549	ORSE	Encargos Complementares - Servente	Provisórios	h	3,0000000	3,52	10,56	
Insumo	10090	ORSE	Prateleira em granito cinza andorinha esp= 2cm	Material	m2	1,0000000	349,84	349,84	
Insumo	00004750	SINAPI	PEDREIRO (HORISTA)	Mão de Obra	H	3,0000000	16,06	48,18	
Insumo	00006111	SINAPI	SERVENTE DE OBRAS	Mão de Obra	H	3,0000000	10,19	30,57	
				MO sem LS =>		81,60	LS =>	0,00 MO com LS =>	81,60
				Valor do BDI =>		121,05		Valor com BDI =>	605,66

19.1.3	Código	Banco	Descrição	Tipo	Und	Quant.	Valor Unit	Total	
Composição	1988	ORSE	Peitoril granito cinza polido, c/ largura = 17 cm, esp = 2 cm	Peitoris e Tampos de Balcões	m	1,0000000	91,79	91,79	
Composição Auxiliar	1903	ORSE	Argamassa cimento e areia traço t-1 (1:3) - 1 saco cimento 50kg / 3 padiolas areia dim. 0.35 x 0.45 x 0.23 m - Confecção mecânica e transporte	Argamassas	m³	0,0020000	503,83	1,00	
Composição Auxiliar	10550	ORSE	Encargos Complementares - Pedreiro	Provisórios	h	0,7000000	3,40	2,38	
Insumo	1726	ORSE	Peitoril granito cinza polido 17 x 2cm	Material	m	1,0000000	77,17	77,17	
Insumo	00004750	SINAPI	PEDREIRO (HORISTA)	Mão de Obra	H	0,7000000	16,06	11,24	
				MO sem LS =>		11,32	LS =>	0,00 MO com LS =>	11,32
				Valor do BDI =>		22,92		Valor com BDI =>	114,71

19.1.4	Código	Banco	Descrição	Tipo	Und	Quant.	Valor Unit	Total
--------	--------	-------	-----------	------	-----	--------	------------	-------

Minha Empresa
CNPJ:

Composição	C1960	SEINFRA	PORTA COMPENSADO P/ARMÁRIO SOB PIA	ESQUADRIAS DE MADEIRA	m²	1,0000000	182,88	182,88
Insumo	I1027	SEINFRA	DOBRADIÇA 3"X2 1/2" CROMADA	Material	UN	4,0000000	19,67	78,68
Insumo	I1159	SEINFRA	FECHO TIPO ROLETE P/ARMARIO	Material	UN	1,0000000	1,77	1,77
Insumo	I1192	SEINFRA	FOLHA P/PORTA ARM. EMB.C/BAT. E GUARNIÇÃO	Material	m²	1,0000000	39,60	39,60
Insumo	I0041	SEINFRA	AJUDANTE DE CARPINTEIRO	Mão de Obra	H	0,9000000	16,77	15,09
Insumo	I2543	SEINFRA	SERVENTE	Mão de Obra	H	0,8000000	15,55	12,44
Insumo	I2391	SEINFRA	PEDREIRO	Mão de Obra	H	0,8000000	20,77	16,61
Insumo	I0498	SEINFRA	CARPINTEIRO	Mão de Obra	H	0,9000000	20,77	18,69

MO sem LS => 62,83 LS => 0,00 MO com LS => 62,83

Valor do BDI => 45,68 Valor com BDI => 228,56

19.1.6	Código	Banco	Descrição	Tipo	Und	Quant.	Valor Unit	Total
Composição	1815	ORSE	Prateleira de madeira revestida com fórmica	Esquadrias de Madeira	m	1,0000000	0,00	0,00

MO sem LS => 0,00 LS => 0,00 MO com LS => 0,00

Valor do BDI => 0,00 Valor com BDI => 0,00

19.2.1	Código	Banco	Descrição	Tipo	Und	Quant.	Valor Unit	Total
Composição	C0864	SEINFRA	CONJUNTO DE MASTRO P/ TRÊS BANDEIRAS E PEDESTAL	URBANIZAÇÃO	UN	1,0000000	3.728,45	3.728,45
Insumo	I0805	SEINFRA	CIMENTO PORTLAND	Material	KG	112,0000000	0,56	62,72
Insumo	I1605	SEINFRA	PEDRISCO	Material	m³	0,3800000	73,90	28,08
Insumo	I0108	SEINFRA	AREIA GROSSA	Material	m³	0,5000000	74,72	37,36
Insumo	I0280	SEINFRA	BRITA	Material	m³	0,1600000	76,19	12,19
Insumo	I0441	SEINFRA	CAL HIDRATADA	Material	KG	7,2800000	1,10	8,00
Insumo	I0965	SEINFRA	DESMOLDANTE PARA FORMAS	Material	L	1,8000000	7,35	13,23
Insumo	I1061	SEINFRA	ELETRODOS	Material	KG	0,8500000	18,19	15,46
Insumo	I0749	SEINFRA	MÁQUINA DE SOLDA (CHP)	Equipamento	H	0,8500000	0,06	0,05
Insumo	I0163	SEINFRA	AÇO CA-50	Material	KG	33,5000000	9,50	318,25
Insumo	I0103	SEINFRA	ARAME RECOZIDO N.18 BWG	Material	KG	0,5900000	10,05	5,92
Insumo	I1728	SEINFRA	PREGO 18X27 (2.1/2" X 10) (APROXIMADAMENTE 198UN/KG)	Material	KG	0,4500000	13,80	6,21

Minha Empresa
CNPJ:

Insumo	I2173	SEINFRA	TUBO AÇO GALVANIZADO DE 80MM (3')	Material	M	10,5000000	118,61	1.245,40		
Insumo	I2172	SEINFRA	TUBO AÇO GALVANIZADO DE 65MM (2 1/2')	Material	M	11,0000000	88,14	969,54		
Insumo	I1846	SEINFRA	SARRAFO DE 1"X4"	Material	M	2,2500000	4,74	10,66		
Insumo	I0040	SEINFRA	AJUDANTE DE ARMADOR/FERREIRO	Mão de Obra	H	2,3400000	16,77	39,24		
Insumo	I0526	SEINFRA	CHAPA COMPENSADO PLASTIFICADO 12MM (1.22 X 2.44M)	Material	m²	3,3000000	29,57	97,58		
Insumo	I0041	SEINFRA	AJUDANTE DE CARPINTEIRO	Mão de Obra	H	3,5000000	16,77	58,69		
Insumo	I0121	SEINFRA	ARMADOR/FERREIRO	Mão de Obra	H	2,3400000	20,77	48,60		
Insumo	I0045	SEINFRA	AJUDANTE DE PINTOR	Mão de Obra	H	3,5000000	16,77	58,69		
Insumo	I0498	SEINFRA	CARPINTEIRO	Mão de Obra	H	3,5000000	20,77	72,69		
Insumo	I2543	SEINFRA	SERVEANTE	Mão de Obra	H	12,5000000	15,55	194,37		
Insumo	I2391	SEINFRA	PEDREIRO	Mão de Obra	H	1,9100000	20,77	39,67		
Insumo	I1328	SEINFRA	LADRILHISTA	Mão de Obra	H	5,5000000	20,77	114,23		
Insumo	I1332	SEINFRA	LADRILHO HIDRAULICO DE UMA COR	Material	m²	4,3500000	50,90	221,41		
Insumo	I2293	SEINFRA	ZARCÃO	Material	L	0,8500000	22,58	19,19		
Insumo	I1100	SEINFRA	ESMALTE SINTETICO	Material	L	1,1000000	24,99	27,48		
Insumo	I1346	SEINFRA	LIXA PARA FERRO	Material	UN	2,1000000	1,69	3,54		
				MO sem LS =>		626,18	LS =>	0,00	MO com LS =>	626,18
				Valor do BDI =>		931,36			Valor com BDI =>	4.659,81

19.2.2	Código	Banco	Descrição	Tipo	Und	Quant.	Valor Unit	Total
Composição	8759	ORSE	Corrimão em aço inox ø=1 1/2", duplo, h=90cm	Esquadrias de Ferro	m	1,0000000	298,98	298,98
Composição Auxiliar	10550	ORSE	Encargos Complementares - Pedreiro	Provisórios	h	1,0000000	3,40	3,40
Composição Auxiliar	10549	ORSE	Encargos Complementares - Servente	Provisórios	h	1,0000000	3,52	3,52
Insumo	1689	ORSE	Parafuso de fixação com bucha plástica 8 mm	Material	cj	6,0000000	0,96	5,76
Insumo	9017	ORSE	Corrimão em aço inox ø=1 1/2", duplo, h=90cm	Material	m	1,0000000	260,05	260,05
Insumo	00004750	SINAPI	PEDREIRO (HORISTA)	Mão de Obra	H	1,0000000	16,06	16,06
Insumo	00006111	SINAPI	SERVEANTE DE OBRAS	Mão de Obra	H	1,0000000	10,19	10,19

Minha Empresa
CNPJ:

MO sem LS => 26,25 LS => 0,00 MO com LS => 26,25

Valor do BDI => 74,68 Valor com BDI => 373,66

19.2.3	Código	Banco	Descrição	Tipo	Und	Quant.	Valor Unit	Total
Composição	98504	SINAPI	PLANTIO DE GRAMA EM PLACAS. AF_05/2018	URBA - URBANIZAÇÃO	m²	1,0000000	11,73	11,73
Composição Auxiliar	88316	SINAPI	SERVENTE COM ENCARGOS COMPLEMENTARES	SEDI - SERVIÇOS DIVERSOS	H	0,1564000	17,97	2,81
Composição Auxiliar	88441	SINAPI	JARDINEIRO COM ENCARGOS COMPLEMENTARES	SEDI - SERVIÇOS DIVERSOS	H	0,0391000	18,35	0,71
Insumo	00003324	SINAPI	GRAMA BATATAIS EM PLACAS, SEM PLANTIO	Material	m²	1,0000000	8,21	8,21

MO sem LS => 2,03 LS => 0,00 MO com LS => 2,03

Valor do BDI => 2,93 Valor com BDI => 14,66

19.2.4	Código	Banco	Descrição	Tipo	Und	Quant.	Valor Unit	Total
Composição	11201	ORSE	Gradil com quadro em tubo de ferro galvanizado 1 1/4" e tela galvanizada malha 2"	Esquadrias de Ferro	m2	1,0000000	247,58	247,58
Composição Auxiliar	1903	ORSE	Argamassa cimento e areia traço t-1 (1:3) - 1 saco cimento 50kg / 3 padiolas areia dim. 0.35 x 0.45 x 0.23 m - Confeção mecânica e transporte	Argamassas	m³	0,0300000	503,83	15,11
Composição Auxiliar	10550	ORSE	Encargos Complementares - Pedreiro	Provisórios	h	1,0000000	3,40	3,40
Composição Auxiliar	10549	ORSE	Encargos Complementares - Servente	Provisórios	h	1,0000000	3,52	3,52
Insumo	12085	ORSE	Gradil com quadro em tubo de ferro galvanizado 1 1/4" e tela galvanizada malha 2"	Material	m2	1,0000000	199,30	199,30
Insumo	00004750	SINAPI	PEDREIRO (HORISTA)	Mão de Obra	H	1,0000000	16,06	16,06
Insumo	00006111	SINAPI	SERVENTE DE OBRAS	Mão de Obra	H	1,0000000	10,19	10,19

MO sem LS => 27,47 LS => 0,00 MO com LS => 27,47

Valor do BDI => 61,84 Valor com BDI => 309,42

19.2.5	Código	Banco	Descrição	Tipo	Und	Quant.	Valor Unit	Total
Composição	91341	SINAPI	PORTA EM ALUMÍNIO DE ABRIR TIPO VENEZIANA COM GUARNIÇÃO, FIXAÇÃO COM PARAFUSOS - FORNECIMENTO E INSTALAÇÃO. AF_12/2019	ESQV - ESQUADRIAS/FERRAGENS/VIDROS	m²	1,0000000	550,78	550,78
Composição Auxiliar	88309	SINAPI	PEDREIRO COM ENCARGOS COMPLEMENTARES	SEDI - SERVIÇOS DIVERSOS	H	0,3826000	24,06	9,20
Composição Auxiliar	88316	SINAPI	SERVENTE COM ENCARGOS COMPLEMENTARES	SEDI - SERVIÇOS DIVERSOS	H	0,1910000	17,97	3,43
Insumo	00007568	SINAPI	BUCHA DE NYLON SEM ABA S10, COM PARAFUSO DE 6,10 X 65 MM EM ACO ZINCADO COM ROSCA SOBERBA, CABECA CHATA E FENDA PHII IPS	Material	UN	4,8166000	0,61	2,93
Insumo	00036888	SINAPI	GUARNICAO / MOLDURA / ARREIMATE DE ACABAMENTO PARA ESQUADRIA, EM ALUMINIO PERFIL 25, ACABAMENTO ANODIZADO BRANCO OU BRILHANTE PARA 1 FACE	Material	M	6,8504000	15,91	108,98

Minha Empresa
CNPJ:

Insumo	00039025	SINAPI	PORTA DE ABRIR EM ALUMINIO TIPO VENEZIANA, ACABAMENTO ANODIZADO NATURAL, SEM GUARNICAO/ALIZAR/VISTA, 87 X 210 CM	Material	UN	0,5473000	728,08	398,47
Insumo	00000142	SINAPI	SELANTE ELASTICO MONOCOMPONENTE A BASE DE POLIURETANO (PU) PARA JUNTAS DIVERSAS	Material	310ML	0,8829000	31,46	27,77

MO sem LS => 8,21 LS => 0,00 MO com LS => 8,21

Valor do BDI => 137,58 Valor com BDI => 688,36

19.2.6	Código	Banco	Descrição	Tipo	Und	Quant.	Valor Unit	Total
Composição	12036	ORSE	Portão em ferro, em tubo de aço galv. 2" e tela ondulada malha 3/8"	Esquadrias de Ferro	m2	1,0000000	748,76	748,76
Composição Auxiliar	10594	ORSE	Encargos Complementares - Serralheiro ou Operador de Equipamento Leve	Provisórios	h	3,8100000	3,37	12,83
Composição Auxiliar	10549	ORSE	Encargos Complementares - Servente	Provisórios	h	2,8600000	3,52	10,06
Insumo	261	ORSE	Barra quadrada de ferro 1/2" (1,27 kg/m)	Material	m	3,8500000	15,30	58,90
Insumo	2313	ORSE	Tubo de aço galvanizado leve c/ costura c/ rosca BSP Ø = 60,30mm (2"), e = 2,65mm, l = 6000mm NBR 5580	Material	m	2,9500000	82,43	243,16
Insumo	3663	ORSE	Chapa aço fina a quente e=3,00mm, 11MSG, 24,00 kg/m2	Material	m2	0,0024000	376,56	0,90
Insumo	4437	ORSE	Tela ondulada fio 1,65mm malha 3/8"	Material	m2	0,5700000	168,83	96,23
Insumo	7504	ORSE	Perfil Aço, Cantoneira abas iguais - 1" x 1/4" (2,22 kg/m)	Material	kg	8,5600000	10,27	87,91
Insumo	00000555	SINAPI	BARRA DE FERRO CHATO, RETANGULAR, 25,4 MM X 6,35 MM (L X E), 1,2265 KG/M	Material	M	0,0760000	12,91	0,98
Insumo	00000552	SINAPI	BARRA DE FERRO CHATO, RETANGULAR, 38,1 MM X 6,35 MM (L X E), 1,89 KG/M	Material	M	0,1100000	20,10	2,21
Insumo	00000546	SINAPI	BARRA DE FERRO CHATA, RETANGULAR (QUALQUER BITOLA)	Material	KG	4,3000000	10,53	45,27
Insumo	00010997	SINAPI	ELETRODO REVESTIDO AWS - E7018, DIAMETRO IGUAL A 4,00 MM	Material	KG	2,8800000	34,72	99,99
Insumo	00006111	SINAPI	SERVENTE DE OBRAS	Mão de Obra	H	2,8600000	10,19	29,14
Insumo	00006110	SINAPI	SERRALHEIRO (HORISTA)	Mão de Obra	H	3,8100000	16,06	61,18

MO sem LS => 90,32 LS => 0,00 MO com LS => 90,32

Valor do BDI => 187,04 Valor com BDI => 935,80

19.2.7	Código	Banco	Descrição	Tipo	Und	Quant.	Valor Unit	Total
Composição	9072	ORSE	Portão em ferro, em gradil metálico, padrão belgo ou equivalente, de correr	Esquadrias de Alumínio	m2	1,0000000	764,05	764,05
Composição Auxiliar	1903	ORSE	Argamassa cimento e areia traço t-1 (1:3) - 1 saco cimento 50kg / 3 padiolas areia dim. 0.35 x 0.45 x 0.23 m - Confecção mecânica e transporte	Argamassas	m³	0,0030000	503,83	1,51
Composição Auxiliar	10550	ORSE	Encargos Complementares - Pedreiro	Provisórios	h	1,0000000	3,40	3,40

Minha Empresa
CNPJ:

Composição Auxiliar Insumo	10549 ORSE	Encargos Complementares - Servente	Provisórios	h	1,5000000	3,52	5,28
Insumo	8855 ORSE	Roldana para portão de ferro de correr (inferior), d=3", com caixa	Material	un	1,0000000	65,10	65,10
Insumo	9357 ORSE	Portão em gradil Belgo Nyloford 3D, de correr, soldado em quadro de tubo galv. 2" com cantoneira 3/4", montantes em tubo galvanizado 4", inclusive ferrolho e rodízios	Material	m2	1,0000000	657,42	657,42
Insumo	00004750 SINAPI	PEDREIRO (HORISTA)	Mão de Obra	H	1,0000000	16,06	16,06
Insumo	00006111 SINAPI	SERVENTE DE OBRAS	Mão de Obra	H	1,5000000	10,19	15,28

MO sem LS => 31,46 LS => 0,00 MO com LS => 31,46

Valor do BDI => 190,85 Valor com BDI => 954,90

20.1	Código	Banco	Descrição	Tipo	Und	Quant.	Valor Unit	Total
Composição	99803	SINAPI	LIMPEZA DE PISO CERÂMICO OU PORCELANATO COM PANO ÚMIDO.	SEDI - SERVIÇOS DIVERSOS	m²	1,0000000	1,74	1,74
Composição Auxiliar	88316	SINAPI	SERVENTE COM ENCARGOS COMPLEMENTARES	SEDI - SERVIÇOS DIVERSOS	H	0,0970000	17,97	1,74

MO sem LS => 1,00 LS => 0,00 MO com LS => 1,00

Valor do BDI => 0,43 Valor com BDI => 2,17

20.2	Código	Banco	Descrição	Tipo	Und	Quant.	Valor Unit	Total
Composição	12449	ORSE	Placa de inauguração em alumínio composto preto, 60x60cm, esp=4mm, (ACM constit. de 02 chapas sólidas de alumínio c/ núcleo central em polietileno), c/ pintura coilcoating PVDF KYNAR 500, texto gravado a laser, acab em verniz autom., mold em alumínio	Conversão InfoWOrca	un	1,0000000	1.910,96	1.910,96
Composição Auxiliar	10550	ORSE	Encargos Complementares - Pedreiro	Provisórios	h	0,3000000	3,40	1,02
Insumo	13202	ORSE	Placa de inauguração em alum. comp. preto, 60x60cm, esp=4mm, (ACM constit. de 02 chapas sólidas de alumínio c/ núcleo central em polietileno), c/ pintura coilcoating PVDF KYNAR 500, texto gravado a laser, acab verniz autom., mold. em alum. instalada	Material	un	1,0000000	1.905,13	1.905,13
Insumo	00004750	SINAPI	PEDREIRO (HORISTA)	Mão de Obra	H	0,3000000	16,06	4,81

MO sem LS => 4,81 LS => 0,00 MO com LS => 4,81

Valor do BDI => 477,35 Valor com BDI => 2.388,31

21.1	Código	Banco	Descrição	Tipo	Und	Quant.	Valor Unit	Total
Composição	4177	ORSE	Locação de construção de edificação acima de 1000 m2, inclusive execução de gabarito de madeira	Locação de Edificações	m2	1,0000000	5,35	5,35
Composição Auxiliar	10551	ORSE	Encargos Complementares - Carpinteiro	Provisórios	h	0,0400000	3,44	0,13
Composição Auxiliar	10549	ORSE	Encargos Complementares - Servente	Provisórios	h	0,0400000	3,52	0,14

Minha Empresa
CNPJ:

Insumo	48	ORSE	Auxiliar topografia - T4 - Segundo grau completo - DNIT - Mês de ref.: 02/20	Mão de Obra	h	0,0200000	18,78	0,37
Insumo	70	ORSE	Topografo - T2 - Fonte DNIT - Mês de ref.: 02/20	Mão de Obra	h	0,0200000	31,32	0,62
Insumo	1569	ORSE	Madeira mista serrada (barrote) 6 x 6cm - 0,0036 m3/m (angelim, louro)	Material	m	0,0900000	10,13	0,91
Insumo	00000345	SINAPI	ARAME GALVANIZADO 18 BWG, D = 1,24MM (0,009 KG/M)	Material	KG	0,0200000	36,87	0,73
Insumo	00001213	SINAPI	CARPINTEIRO DE FORMAS (HORISTA)	Mão de Obra	H	0,0400000	16,06	0,64
Insumo	00005067	SINAPI	PREGO DE AÇO POLIDO COM CABECA 16 X 24 (2 1/4 X 12)	Material	KG	0,0120000	23,69	0,28
Insumo	00006111	SINAPI	SERVENTE DE OBRAS	Mão de Obra	H	0,0400000	10,19	0,40
Insumo	00010567	SINAPI	TABUA *2,5 X 23* CM EM PINUS, MISTA OU EQUIVALENTE DA REGIAO - BRUTA	Material	M	0,1100000	10,29	1,13

MO sem LS => 2,03 LS => 0,00 MO com LS => 2,03

Valor do BDI => 1,33 Valor com BDI => 6,68

22.1	Código	Banco	Descrição	Tipo	Und	Quant.	Valor Unit	Total
Composição	94319	SINAPI	ATERRO MANUAL DE VALAS COM SOLO ARGILO-ARENOSO E COMPACTAÇÃO MECANIZADA. AF_05/2016	MOV - MOVIMENTO DE TERRA	m³	1,0000000	90,62	90,62
Composição Auxiliar	5901	SINAPI	CAMINHÃO PIPA 10.000 L TRUCADO, PESO BRUTO TOTAL 23.000 KG, CARGA ÚTIL MÁXIMA 15.935 KG, DISTÂNCIA ENTRE EIXOS 4,8 M, POTÊNCIA 230 CV, INCLUSIVE TANQUE DE AÇO PARA TRANSPORTE DE ÁGUA - CHP DIURNO. AF_06/2014	CHOR - CUSTOS HORÁRIOS DE MÁQUINAS E EQUIPAMENTOS	CHP	0,0060000	279,91	1,67
Composição Auxiliar	91534	SINAPI	COMPACTADOR DE SOLOS DE PERCUSSÃO (SOQUETE) COM MOTOR A GASOLINA 4 TEMPOS, POTÊNCIA 4 CV - CHI DIURNO. AF_08/2015	CHOR - CUSTOS HORÁRIOS DE MÁQUINAS E EQUIPAMENTOS	CHI	0,2540000	28,57	7,25
Composição Auxiliar	91533	SINAPI	COMPACTADOR DE SOLOS DE PERCUSSÃO (SOQUETE) COM MOTOR A GASOLINA 4 TEMPOS, POTÊNCIA 4 CV - CHP DIURNO. AF_08/2015	CHOR - CUSTOS HORÁRIOS DE MÁQUINAS E EQUIPAMENTOS	CHP	0,2740000	36,59	10,02
Composição Auxiliar	5903	SINAPI	CAMINHÃO PIPA 10.000 L TRUCADO, PESO BRUTO TOTAL 23.000 KG, CARGA ÚTIL MÁXIMA 15.935 KG, DISTÂNCIA ENTRE EIXOS 4,8 M, POTÊNCIA 230 CV, INCLUSIVE TANQUE DE AÇO PARA TRANSPORTE DE ÁGUA - CHI DIURNO. AF_06/2014	CHOR - CUSTOS HORÁRIOS DE MÁQUINAS E EQUIPAMENTOS	CHI	0,0030000	55,03	0,16
Composição Auxiliar	88316	SINAPI	SERVENTE COM ENCARGOS COMPLEMENTARES	SEDI - SERVIÇOS DIVERSOS	H	0,6590000	17,97	11,84
Insumo	00006079	SINAPI	ARGILA, ARGILA VERMELHA OU ARGILA ARENOSA (RETIRADA NA JAZIDA, SEM TRANSPORTE)	Material	m³	1,2500000	47,75	59,68

MO sem LS => 18,09 LS => 0,00 MO com LS => 18,09

Valor do BDI => 22,63 Valor com BDI => 113,25

22.2	Código	Banco	Descrição	Tipo	Und	Quant.	Valor Unit	Total
Composição	93358	SINAPI	ESCAVAÇÃO MANUAL DE VALA COM PROFUNDIDADE MENOR OU IGUAL A 1.30 M. AF_02/2021	MOV - MOVIMENTO DE TERRA	m³	1,0000000	71,08	71,08
Composição Auxiliar	88316	SINAPI	SERVENTE COM ENCARGOS COMPLEMENTARES	SEDI - SERVIÇOS DIVERSOS	H	3,9560000	17,97	71,08

- - / BA

/ cvb_empresendimentos@outlook.com

Minha Empresa
CNPJ:

MO sem LS => 40,98 LS => 0,00 MO com LS => 40,98

Valor do BDI => 17,75 Valor com BDI => 88,83

22.3	Código	Banco	Descrição	Tipo	Und	Quant.	Valor Unit	Total
Composição	101617	SINAPI	PREPARO DE FUNDO DE VALA COM LARGURA MAIOR OU IGUAL A 1,5 M E MENOR QUE 2,5 M (ACERTO DO SOLO NATURAL). AF_08/2020	MOVT - MOVIMENTO DE TERRA	m²	1,0000000	2,66	2,66
Composição Auxiliar	91534	SINAPI	COMPACTADOR DE SOLOS DE PERCUSSÃO (SOQUETE) COM MOTOR A GASOLINA 4 TEMPOS, POTÊNCIA 4 CV - CHI DIURNO. AF_08/2015	CHOR - CUSTOS HORÁRIOS DE MÁQUINAS E EQUIPAMENTOS	CHI	0,0016000	28,57	0,04
Composição Auxiliar	91533	SINAPI	COMPACTADOR DE SOLOS DE PERCUSSÃO (SOQUETE) COM MOTOR A GASOLINA 4 TEMPOS, POTÊNCIA 4 CV - CHP DIURNO. AF_08/2015	CHOR - CUSTOS HORÁRIOS DE MÁQUINAS E EQUIPAMENTOS	CHP	0,0016000	36,59	0,05
Composição Auxiliar	88316	SINAPI	SERVENTE COM ENCARGOS COMPLEMENTARES	SEDI - SERVIÇOS DIVERSOS	H	0,0760000	17,97	1,36
Composição Auxiliar	88309	SINAPI	PEDREIRO COM ENCARGOS COMPLEMENTARES	SEDI - SERVIÇOS DIVERSOS	H	0,0507000	24,06	1,21

MO sem LS => 1,66 LS => 0,00 MO com LS => 1,66

Valor do BDI => 0,66 Valor com BDI => 3,32

22.4	Código	Banco	Descrição	Tipo	Und	Quant.	Valor Unit	Total
Composição	93382	SINAPI	REATERRO MANUAL DE VALAS COM COMPACTAÇÃO MECANIZADA. AF_04/2016	MOVT - MOVIMENTO DE TERRA	m³	1,0000000	30,94	30,94
Composição Auxiliar	91534	SINAPI	COMPACTADOR DE SOLOS DE PERCUSSÃO (SOQUETE) COM MOTOR A GASOLINA 4 TEMPOS, POTÊNCIA 4 CV - CHI DIURNO. AF_08/2015	CHOR - CUSTOS HORÁRIOS DE MÁQUINAS E EQUIPAMENTOS	CHI	0,2540000	28,57	7,25
Composição Auxiliar	91533	SINAPI	COMPACTADOR DE SOLOS DE PERCUSSÃO (SOQUETE) COM MOTOR A GASOLINA 4 TEMPOS, POTÊNCIA 4 CV - CHP DIURNO. AF_08/2015	CHOR - CUSTOS HORÁRIOS DE MÁQUINAS E EQUIPAMENTOS	CHP	0,2740000	36,59	10,02
Composição Auxiliar	95606	SINAPI	UMIDIFICAÇÃO DE MATERIAL PARA VALAS COM CAMINHÃO PIPA 10000L. AF_11/2016	MOVT - MOVIMENTO DE TERRA	m³	1,0000000	1,99	1,99
Composição Auxiliar	88316	SINAPI	SERVENTE COM ENCARGOS COMPLEMENTARES	SEDI - SERVIÇOS DIVERSOS	H	0,6500000	17,97	11,68

MO sem LS => 18,09 LS => 0,00 MO com LS => 18,09

Valor do BDI => 7,72 Valor com BDI => 38,66

23.1.1	Código	Banco	Descrição	Tipo	Und	Quant.	Valor Unit	Total
Composição	101173	SINAPI	ESTACA BROCA DE CONCRETO, DIÂMETRO DE 20CM, ESCAVAÇÃO MANUAL COM TRADO CONCHA, COM ARMADURA DE ARRANQUE. AF_05/2020	FUES - FUNDAÇÕES E ESTRUTURAS	M	1,0000000	57,76	57,76
Composição Auxiliar	94970	SINAPI	CONCRETO FCK = 20MPA, TRAÇO 1:2,7:3 (EM MASSA SECA DE CIMENTO/ AREIA MÉDIA/ BRITA 1) - PREPARO MECÂNICO COM BETONEIRA 600 L. AF_05/2021	FUES - FUNDAÇÕES E ESTRUTURAS	m³	0,0430000	439,50	18,89
Composição Auxiliar	92794	SINAPI	CORTE E DOBRA DE AÇO CA-50, DIÂMETRO DE 10,0 MM, UTILIZADO EM ESTRUTURAS DIVERSAS, EXCETO LAJES. AF_12/2015	FUES - FUNDAÇÕES E ESTRUTURAS	KG	1,3600000	11,20	15,23
Composição Auxiliar	88309	SINAPI	PEDREIRO COM ENCARGOS COMPLEMENTARES	SEDI - SERVIÇOS DIVERSOS	H	0,4860000	24,06	11,69

Minha Empresa
CNPJ:

Composição Auxiliar	88316	SINAPI	SERVENTE COM ENCARGOS COMPLEMENTARES	SEDI - SERVIÇOS DIVERSOS	H	0,6650000	17,97	11,95	
				MO sem LS =>		16,89	LS =>	0,00 MO com LS =>	16,89
				Valor do BDI =>		14,42		Valor com BDI =>	72,18
23.1.2	Código	Banco	Descrição	Tipo	Und	Quant.	Valor Unit	Total	
Composição	96619	SINAPI	LASTRO DE CONCRETO MAGRO, APLICADO EM BLOCOS DE COROAMENTO OU SAPATAS, ESPESSURA DE 5 CM. AF_08/2017	FUES - FUNDAÇÕES E ESTRUTURAS	m²	1,0000000	29,53	29,53	
Composição Auxiliar	94968	SINAPI	CONCRETO MAGRO PARA LASTRO, TRAÇO 1:4,5:4,5 (EM MASSA SECA DE CIMENTO/ AREIA MÉDIA/ BRITA 1) - PREPARO MECÂNICO COM RETONFIRA 600 L AF_05/2021	FUES - FUNDAÇÕES E ESTRUTURAS	m³	0,0565000	363,71	20,54	
Composição Auxiliar	88309	SINAPI	PEDREIRO COM ENCARGOS COMPLEMENTARES	SEDI - SERVIÇOS DIVERSOS	H	0,3106000	24,06	7,47	
Composição Auxiliar	88316	SINAPI	SERVENTE COM ENCARGOS COMPLEMENTARES	SEDI - SERVIÇOS DIVERSOS	H	0,0847000	17,97	1,52	
				MO sem LS =>		8,40	LS =>	0,00 MO com LS =>	8,40
				Valor do BDI =>		7,37		Valor com BDI =>	36,90
23.1.3	Código	Banco	Descrição	Tipo	Und	Quant.	Valor Unit	Total	
Composição	96535	SINAPI	FABRICAÇÃO, MONTAGEM E DESMONTAGEM DE FÓRMA PARA SAPATA, EM MADEIRA SERRADA, E=25 MM, 4 UTILIZAÇÕES. AF_06/2017	FUES - FUNDAÇÕES E ESTRUTURAS	m²	1,0000000	148,39	148,39	
Composição Auxiliar	91692	SINAPI	SERRA CIRCULAR DE BANCADA COM MOTOR ELÉTRICO POTÊNCIA DE 5HP, COM COIFA PARA DISCO 10" - CHP DIURNO. AF_08/2015	CHOR - CUSTOS HORÁRIOS DE MÁQUINAS E EQUIPAMENTOS	CHP	0,0790000	29,04	2,29	
Composição Auxiliar	91693	SINAPI	SERRA CIRCULAR DE BANCADA COM MOTOR ELÉTRICO POTÊNCIA DE 5HP, COM COIFA PARA DISCO 10" - CHI DIURNO. AF_08/2015	CHOR - CUSTOS HORÁRIOS DE MÁQUINAS E EQUIPAMENTOS	CHI	0,0390000	27,82	1,08	
Composição Auxiliar	88239	SINAPI	AJUDANTE DE CARPINTEIRO COM ENCARGOS COMPLEMENTARES	SEDI - SERVIÇOS DIVERSOS	H	1,0860000	17,71	19,23	
Composição Auxiliar	88262	SINAPI	CARPINTEIRO DE FORMAS COM ENCARGOS COMPLEMENTARES	SEDI - SERVIÇOS DIVERSOS	H	2,7690000	23,82	65,95	
Insumo	00002692	SINAPI	DESMOLDANTE PROTETOR PARA FORMAS DE MADEIRA, DE BASE OLEOSA EMULSIONADA EM AGUA	Material	L	0,0170000	6,30	0,10	
Insumo	00005074	SINAPI	PREGO DE AÇO POLIDO COM CABECA 15 X 18 (1 1/2 X 13)	Material	KG	0,0160000	24,90	0,39	
Insumo	00040304	SINAPI	PREGO DE AÇO POLIDO COM CABECA DUPLA 17 X 27 (2 1/2 X 11)	Material	KG	0,0100000	27,43	0,27	
Insumo	00005073	SINAPI	PREGO DE AÇO POLIDO COM CABECA 17 X 24 (2 1/4 X 11)	Material	KG	0,0470000	22,65	1,06	
Insumo	00004517	SINAPI	SARRAFO *2,5 X 7,5* CM EM PINUS, MISTA OU EQUIVALENTE DA REGIAO - BRUTA	Material	M	4,6120000	3,18	14,66	
Insumo	00006189	SINAPI	TABUA NAO APARELHADA *2,5 X 30* CM, EM MACARANDUBA, ANGELIM OU EQUIVALENTE DA REGIAO - BRUTA	Material	M	1,2780000	33,93	43,36	
				MO sem LS =>		58,32	LS =>	0,00 MO com LS =>	58,32
				Valor do BDI =>		37,06		Valor com BDI =>	185,45
23.1.4	Código	Banco	Descrição	Tipo	Und	Quant.	Valor Unit	Total	

Minha Empresa
CNPJ:

Composição	92919	SINAPI	ARMAÇÃO DE ESTRUTURAS DE CONCRETO ARMADO, EXCETO VIGAS, PILARES, LAJES E FUNDAÇÕES, UTILIZANDO AÇO CA-50 DE 10,0 MM - MONTAGEM. AF_12/2015	FUES - FUNDAÇÕES E ESTRUTURAS	KG	1,0000000	13,92	13,92
Composição Auxiliar	92794	SINAPI	CORTE E DOBRA DE AÇO CA-50, DIÂMETRO DE 10,0 MM, UTILIZADO EM ESTRUTURAS DIVERSAS, EXCETO LAJES. AF_12/2015	FUES - FUNDAÇÕES E ESTRUTURAS	KG	1,0000000	11,20	11,20
Composição Auxiliar	88238	SINAPI	AJUDANTE DE ARMADOR COM ENCARGOS COMPLEMENTARES	SEDI - SERVIÇOS DIVERSOS	H	0,0121000	17,81	0,21
Composição Auxiliar	88245	SINAPI	ARMADOR COM ENCARGOS COMPLEMENTARES	SEDI - SERVIÇOS DIVERSOS	H	0,0743000	23,94	1,77
Insumo	00043132	SINAPI	ARAME RECOZIDO 16 BWG, D = 1,65 MM (0,016 KG/M) OU 18 BWG, D = 1,25 MM (0,01 KG/M)	Material	KG	0,0250000	25,85	0,64
Insumo	00039017	SINAPI	ESPAÇADOR / DISTANCIADOR CIRCULAR COM ENTRADA LATERAL, EM PLÁSTICO, PARA VERGALHAO *4,2 A 12,5* MM, COBRIMENTO 20 MM	Material	UN	0,5430000	0,20	0,10

MO sem LS => 1,53 LS => 0,00 MO com LS => 1,53

Valor do BDI => 3,47 Valor com BDI => 17,39

23.1.5	Código	Banco	Descrição	Tipo	Und	Quant.	Valor Unit	Total
Composição	92915	SINAPI	ARMAÇÃO DE ESTRUTURAS DE CONCRETO ARMADO, EXCETO VIGAS, PILARES, LAJES E FUNDAÇÕES, UTILIZANDO AÇO CA-60 DE 5,0 MM - MONTAGEM. AF_12/2015	FUES - FUNDAÇÕES E ESTRUTURAS	KG	1,0000000	17,51	17,51
Composição Auxiliar	92791	SINAPI	CORTE E DOBRA DE AÇO CA-60, DIÂMETRO DE 5,0 MM, UTILIZADO EM ESTRUTURAS DIVERSAS, EXCETO LAJES. AF_12/2015	FUES - FUNDAÇÕES E ESTRUTURAS	KG	1,0000000	11,97	11,97
Composição Auxiliar	88238	SINAPI	AJUDANTE DE ARMADOR COM ENCARGOS COMPLEMENTARES	SEDI - SERVIÇOS DIVERSOS	H	0,0285000	17,81	0,50
Composição Auxiliar	88245	SINAPI	ARMADOR COM ENCARGOS COMPLEMENTARES	SEDI - SERVIÇOS DIVERSOS	H	0,1743000	23,94	4,17
Insumo	00043132	SINAPI	ARAME RECOZIDO 16 BWG, D = 1,65 MM (0,016 KG/M) OU 18 BWG, D = 1,25 MM (0,01 KG/M)	Material	KG	0,0250000	25,85	0,64
Insumo	00039017	SINAPI	ESPAÇADOR / DISTANCIADOR CIRCULAR COM ENTRADA LATERAL, EM PLÁSTICO, PARA VERGALHAO *4,2 A 12,5* MM, COBRIMENTO 20 MM	Material	UN	1,1900000	0,20	0,23

MO sem LS => 4,44 LS => 0,00 MO com LS => 4,44

Valor do BDI => 4,37 Valor com BDI => 21,88

23.1.6	Código	Banco	Descrição	Tipo	Und	Quant.	Valor Unit	Total
Composição	96558	SINAPI	CONCRETAGEM DE SAPATAS, FCK 30 MPA, COM USO DE BOMBA – LANÇAMENTO, ADENSAMENTO E ACABAMENTO. AF_11/2016	FUES - FUNDAÇÕES E ESTRUTURAS	m³	1,0000000	563,37	563,37
Composição Auxiliar	90586	SINAPI	VIBRADOR DE IMERSÃO, DIÂMETRO DE PONTEIRA 45MM, MOTOR ELÉTRICO TRIFÁSICO POTÊNCIA DE 2 CV - CHP DIURNO. AF_06/2015	CHOR - CUSTOS HORÁRIOS DE MÁQUINAS E EQUIPAMENTOS	CHP	0,1200000	1,19	0,14
Composição Auxiliar	90587	SINAPI	VIBRADOR DE IMERSÃO, DIÂMETRO DE PONTEIRA 45MM, MOTOR ELÉTRICO TRIFÁSICO POTÊNCIA DE 2 CV - CHI DIURNO. AF_06/2015	CHOR - CUSTOS HORÁRIOS DE MÁQUINAS E EQUIPAMENTOS	CHI	0,1260000	0,44	0,05
Composição Auxiliar	88316	SINAPI	SERVENTE COM ENCARGOS COMPLEMENTARES	SEDI - SERVIÇOS DIVERSOS	H	0,7400000	17,97	13,29

Minha Empresa
CNPJ:

Composição Auxiliar Insumo	88309	SINAPI	PEDREIRO COM ENCARGOS COMPLEMENTARES	SEDI - SERVIÇOS DIVERSOS	H	0,4930000	24,06	11,86	
	00001525	SINAPI	CONCRETO USINADO BOMBEAVEL, CLASSE DE RESISTENCIA C30, COM BRITA 0 E 1, SLUMP = 100 +/- 20 MM, INCLUI SERVICO DE BOMBEAMENTO (NBR 8953)	Material	m³	1,1500000	467,86	538,03	
				MO sem LS =>		15,71	LS =>	0,00 MO com LS =>	15,71
				Valor do BDI =>		140,72	Valor com BDI =>		704,09

23.2.1	Código	Banco	Descrição	Tipo	Und	Quant.	Valor Unit	Total	
Composição	96536	SINAPI	FABRICAÇÃO, MONTAGEM E DESMONTAGEM DE FÔRMA PARA VIGA BALDRAME, EM MADEIRA SERRADA, E=25 MM, 4 UTILIZAÇÕES.	FUES - FUNDAÇÕES E ESTRUTURAS	m²	1,0000000	79,60	79,60	
Composição Auxiliar	91692	SINAPI	AF 06/2017 SERRA CIRCULAR DE BANCADA COM MOTOR ELÉTRICO POTÊNCIA DE 5HP, COM COIFA PARA DISCO 10" - CHP DIURNO. AF_08/2015	CHOR - CUSTOS HORÁRIOS DE MÁQUINAS E EQUIPAMENTOS	CHP	0,0170000	29,04	0,49	
Composição Auxiliar	91693	SINAPI	SERRA CIRCULAR DE BANCADA COM MOTOR ELÉTRICO POTÊNCIA DE 5HP, COM COIFA PARA DISCO 10" - CHI DIURNO. AF_08/2015	CHOR - CUSTOS HORÁRIOS DE MÁQUINAS E EQUIPAMENTOS	CHI	0,0140000	27,82	0,38	
Composição Auxiliar	88239	SINAPI	AJUDANTE DE CARPINTEIRO COM ENCARGOS COMPLEMENTARES	SEDI - SERVIÇOS DIVERSOS	H	0,4710000	17,71	8,34	
Composição Auxiliar	88262	SINAPI	CARPINTEIRO DE FORMAS COM ENCARGOS COMPLEMENTARES	SEDI - SERVIÇOS DIVERSOS	H	1,1450000	23,82	27,27	
Insumo	00002692	SINAPI	DESMOLDANTE PROTETOR PARA FORMAS DE MADEIRA, DE BASE OLEOSA EMULSIONADA EM AGUA	Material	L	0,0170000	6,30	0,10	
Insumo	00004491	SINAPI	PONTALETE *7,5 X 7,5* CM EM PINUS, MISTA OU EQUIVALENTE DA REGIAO - BRUTA	Material	M	0,6050000	9,11	5,51	
Insumo	00040304	SINAPI	PREGO DE ACO POLIDO COM CABECA DUPLA 17 X 27 (2 1/2 X 11)	Material	KG	0,0340000	27,43	0,93	
Insumo	00005073	SINAPI	PREGO DE ACO POLIDO COM CABECA 17 X 24 (2 1/4 X 11)	Material	KG	0,0260000	22,65	0,58	
Insumo	00004517	SINAPI	SARRAFO *2,5 X 7,5* CM EM PINUS, MISTA OU EQUIVALENTE DA REGIAO - BRUTA	Material	M	0,5670000	3,18	1,80	
Insumo	00006189	SINAPI	TABUA NAO APARELHADA *2,5 X 30* CM, EM MACARANDUBA, ANGELIM OU EQUIVALENTE DA REGIAO - BRUTA	Material	M	1,0080000	33,93	34,20	
				MO sem LS =>		23,95	LS =>	0,00 MO com LS =>	23,95
				Valor do BDI =>		19,88	Valor com BDI =>		99,48

23.2.2	Código	Banco	Descrição	Tipo	Und	Quant.	Valor Unit	Total
Composição	92917	SINAPI	ARMAÇÃO DE ESTRUTURAS DE CONCRETO ARMADO, EXCETO VIGAS, PILARES, LAJES E FUNDAÇÕES, UTILIZANDO AÇO CA-50 DE 8,0 MM - MONTAGEM AF_12/2015	FUES - FUNDAÇÕES E ESTRUTURAS	KG	1,0000000	15,56	15,56
Composição Auxiliar	92793	SINAPI	CORTE E DOBRA DE AÇO CA-50, DIÂMETRO DE 8,0 MM, UTILIZADO EM ESTRUTURAS DIVERSAS, EXCETO LAJES. AF_12/2015	FUES - FUNDAÇÕES E ESTRUTURAS	KG	1,0000000	12,13	12,13
Composição Auxiliar	88238	SINAPI	AJUDANTE DE ARMADOR COM ENCARGOS COMPLEMENTARES	SEDI - SERVIÇOS DIVERSOS	H	0,0162000	17,81	0,28
Composição Auxiliar	88245	SINAPI	ARMADOR COM ENCARGOS COMPLEMENTARES	SEDI - SERVIÇOS DIVERSOS	H	0,0993000	23,94	2,37
Insumo	00043132	SINAPI	ARAME RECOZIDO 16 BWG, D = 1,65 MM (0,016 KG/M) OU 18 BWG, D = 1,25 MM (0,01 KG/M)	Material	KG	0,0250000	25,85	0,64

- - / BA

/ cvb_empresendimentos@outlook.com

Minha Empresa
CNPJ:

Insumo	00039017	SINAPI	ESPACADOR / DISTANCIADOR CIRCULAR COM ENTRADA LATERAL, EM PLASTICO, PARA VERGALHAO *4,2 A 12,5* MM, COBRIMENTO 20 MM	Material	UN	0,7430000	0,20	0,14	
				MO sem LS =>		2,15	LS =>	0,00 MO com LS =>	2,15
				Valor do BDI =>		3,88	Valor com BDI =>		19,44

23.2.3	Código	Banco	Descrição	Tipo	Und	Quant.	Valor Unit	Total	
Composição	92919	SINAPI	ARMAÇÃO DE ESTRUTURAS DE CONCRETO ARMADO, EXCETO VIGAS, PILARES, LAJES E FUNDAÇÕES, UTILIZANDO AÇO CA-50 DE 10,0 MM - MONTAGEM AF_12/2015	FUES - FUNDAÇÕES E ESTRUTURAS	KG	1,0000000	13,92	13,92	
Composição Auxiliar	92794	SINAPI	CORTE E DOBRA DE AÇO CA-50, DIÂMETRO DE 10,0 MM, UTILIZADO EM ESTRUTURAS DIVERSAS, EXCETO LAJES. AF_12/2015	FUES - FUNDAÇÕES E ESTRUTURAS	KG	1,0000000	11,20	11,20	
Composição Auxiliar	88238	SINAPI	AJUDANTE DE ARMADOR COM ENCARGOS COMPLEMENTARES	SEDI - SERVIÇOS DIVERSOS	H	0,0121000	17,81	0,21	
Composição Auxiliar	88245	SINAPI	ARMADOR COM ENCARGOS COMPLEMENTARES	SEDI - SERVIÇOS DIVERSOS	H	0,0743000	23,94	1,77	
Insumo	00043132	SINAPI	ARAME RECOZIDO 16 BWG, D = 1,65 MM (0,016 KG/M) OU 18 BWG, D = 1,25 MM (0,01 KG/M)	Material	KG	0,0250000	25,85	0,64	
Insumo	00039017	SINAPI	ESPACADOR / DISTANCIADOR CIRCULAR COM ENTRADA LATERAL, EM PLASTICO, PARA VERGALHAO *4,2 A 12,5* MM, COBRIMENTO 20 MM	Material	UN	0,5430000	0,20	0,10	
				MO sem LS =>		1,53	LS =>	0,00 MO com LS =>	1,53
				Valor do BDI =>		3,47	Valor com BDI =>		17,39

23.2.4	Código	Banco	Descrição	Tipo	Und	Quant.	Valor Unit	Total	
Composição	92915	SINAPI	ARMAÇÃO DE ESTRUTURAS DE CONCRETO ARMADO, EXCETO VIGAS, PILARES, LAJES E FUNDAÇÕES, UTILIZANDO AÇO CA-60 DE 5,0 MM - MONTAGEM AF_12/2015	FUES - FUNDAÇÕES E ESTRUTURAS	KG	1,0000000	17,51	17,51	
Composição Auxiliar	92791	SINAPI	CORTE E DOBRA DE AÇO CA-60, DIÂMETRO DE 5,0 MM, UTILIZADO EM ESTRUTURAS DIVERSAS, EXCETO LAJES. AF_12/2015	FUES - FUNDAÇÕES E ESTRUTURAS	KG	1,0000000	11,97	11,97	
Composição Auxiliar	88238	SINAPI	AJUDANTE DE ARMADOR COM ENCARGOS COMPLEMENTARES	SEDI - SERVIÇOS DIVERSOS	H	0,0285000	17,81	0,50	
Composição Auxiliar	88245	SINAPI	ARMADOR COM ENCARGOS COMPLEMENTARES	SEDI - SERVIÇOS DIVERSOS	H	0,1743000	23,94	4,17	
Insumo	00043132	SINAPI	ARAME RECOZIDO 16 BWG, D = 1,65 MM (0,016 KG/M) OU 18 BWG, D = 1,25 MM (0,01 KG/M)	Material	KG	0,0250000	25,85	0,64	
Insumo	00039017	SINAPI	ESPACADOR / DISTANCIADOR CIRCULAR COM ENTRADA LATERAL, EM PLASTICO, PARA VERGALHAO *4,2 A 12,5* MM, COBRIMENTO 20 MM	Material	UN	1,1900000	0,20	0,23	
				MO sem LS =>		4,44	LS =>	0,00 MO com LS =>	4,44
				Valor do BDI =>		4,37	Valor com BDI =>		21,88

23.2.5	Código	Banco	Descrição	Tipo	Und	Quant.	Valor Unit	Total
Composição	96557	SINAPI	CONCRETAGEM DE BLOCOS DE COROAMENTO E VIGAS BALDRAMES, FCK 30 MPA, COM USO DE BOMBA -LANÇAMENTO, ADENSAMENTO E ACABAMENTO. AF_06/2017	FUES - FUNDAÇÕES E ESTRUTURAS	m³	1,0000000	556,67	556,67

Minha Empresa
CNPJ:

Composição Auxiliar	90586	SINAPI	VIBRADOR DE IMERSÃO, DIÂMETRO DE PONTEIRA 45MM, MOTOR ELÉTRICO TRIFÁSICO POTÊNCIA DE 2 CV - CHP DIURNO. AF_06/2015	CHOR - CUSTOS HORÁRIOS DE MÁQUINAS E EQUIPAMENTOS	CHP	0,0880000	1,19	0,10
Composição Auxiliar	90587	SINAPI	VIBRADOR DE IMERSÃO, DIÂMETRO DE PONTEIRA 45MM, MOTOR ELÉTRICO TRIFÁSICO POTÊNCIA DE 2 CV - CHI DIURNO. AF_06/2015	CHOR - CUSTOS HORÁRIOS DE MÁQUINAS E EQUIPAMENTOS	CHI	0,0930000	0,44	0,04
Composição Auxiliar	88316	SINAPI	SERVENTE COM ENCARGOS COMPLEMENTARES	SEDI - SERVIÇOS DIVERSOS	H	0,5440000	17,97	9,77
Composição Auxiliar	88309	SINAPI	PEDREIRO COM ENCARGOS COMPLEMENTARES	SEDI - SERVIÇOS DIVERSOS	H	0,3630000	24,06	8,73
Insumo	00001525	SINAPI	CONCRETO USINADO BOMBEAVEL, CLASSE DE RESISTENCIA C30, COM BRITA 0 E 1, SLUMP = 100 +/- 20 MM, INCLUI SERVICO DE BOMBEAMENTO (NBR 8953)	Material	m³	1,1500000	467,86	538,03

MO sem LS => 11,55 LS => 0,00 MO com LS => 11,55

Valor do BDI => 139,05 Valor com BDI => 695,72

24.1.1	Código	Banco	Descrição	Tipo	Und	Quant.	Valor Unit	Total
Composição	92471	SINAPI	MONTAGEM E DESMONTAGEM DE FÔRMA DE VIGA, ESCORAMENTO COM GARFO DE MADEIRA, PÉ-DIREITO SIMPLES, EM CHAPA DE MADEIRA PLASTIFICADA, 12 UTILIZAÇÕES. AF_09/2020	FUES - FUNDAÇÕES E ESTRUTURAS	m²	1,0000000	89,34	89,34
Composição Auxiliar	92272	SINAPI	FABRICAÇÃO DE ESCORAS DE VIGA DO TIPO GARFO, EM MADEIRA. AF_09/2020	FUES - FUNDAÇÕES E ESTRUTURAS	M	0,9310000	38,79	36,11
Composição Auxiliar	92266	SINAPI	FABRICAÇÃO DE FÔRMA PARA VIGAS, EM CHAPA DE MADEIRA COMPENSADA PLASTIFICADA. E = 18 MM. AF_09/2020	FUES - FUNDAÇÕES E ESTRUTURAS	m²	0,1480000	160,89	23,81
Composição Auxiliar	88239	SINAPI	AJUDANTE DE CARPINTEIRO COM ENCARGOS COMPLEMENTARES	SEDI - SERVIÇOS DIVERSOS	H	0,1390000	17,71	2,46
Composição Auxiliar	88262	SINAPI	CARPINTEIRO DE FORMAS COM ENCARGOS COMPLEMENTARES	SEDI - SERVIÇOS DIVERSOS	H	0,7550000	23,82	17,98
Insumo	00002692	SINAPI	DESMOLDANTE PROTETOR PARA FORMAS DE MADEIRA, DE BASE OLEOSA EMULSIONADA EM AGUA	Material	L	0,0040000	6,30	0,02
Insumo	00040304	SINAPI	PREGO DE AÇO POLIDO COM CABECA DUPLA 17 X 27 (2 1/2 X 11)	Material	KG	0,0490000	27,43	1,34
Insumo	00006193	SINAPI	TABUA NAO APARELHADA *2,5 X 20* CM, EM MACARANDUBA, ANGELIM OU EQUIVALENTE DA REGIAO - BRUTA	Material	M	0,3280000	23,24	7,62

MO sem LS => 20,32 LS => 0,00 MO com LS => 20,32

Valor do BDI => 22,31 Valor com BDI => 111,65

24.1.2	Código	Banco	Descrição	Tipo	Und	Quant.	Valor Unit	Total
Composição	92777	SINAPI	ARMAÇÃO DE PILAR OU VIGA DE UMA ESTRUTURA CONVENCIONAL DE CONCRETO ARMADO EM UMA EDIFICAÇÃO TÉRREA OU SOBRADO UTILIZANDO AÇO CA-50 DE 8,0 MM - MONTAGEM. AF_12/2015	FUES - FUNDAÇÕES E ESTRUTURAS	KG	1,0000000	16,33	16,33
Composição Auxiliar	92793	SINAPI	CORTE E DOBRA DE AÇO CA-50, DIÂMETRO DE 8,0 MM, UTILIZADO EM ESTRUTURAS DIVERSAS, EXCETO LAJES. AF_12/2015	FUES - FUNDAÇÕES E ESTRUTURAS	KG	1,0000000	12,13	12,13
Composição Auxiliar	88238	SINAPI	AJUDANTE DE ARMADOR COM ENCARGOS COMPLEMENTARES	SEDI - SERVIÇOS DIVERSOS	H	0,0209000	17,81	0,37
Composição Auxiliar	88245	SINAPI	ARMADOR COM ENCARGOS COMPLEMENTARES	SEDI - SERVIÇOS DIVERSOS	H	0,1278000	23,94	3,05

Minha Empresa
CNPJ:

Insumo	00043132	SINAPI	ARAME RECOZIDO 16 BWG, D = 1,65 MM (0,016 KG/M) OU 18 BWG, D = 1,25 MM (0,01 KG/M)	Material	KG	0,0250000	25,85	0,64	
Insumo	00039017	SINAPI	ESPACADOR / DISTANCIADOR CIRCULAR COM ENTRADA LATERAL, EM PLASTICO, PARA VERGALHAO *4,2 A 12,5* MM, COBRIMENTO 20 MM	Material	UN	0,7430000	0,20	0,14	
				MO sem LS =>		2,67	LS =>	0,00 MO com LS =>	2,67
				Valor do BDI =>		4,07	Valor com BDI =>		20,40

24.1.3	Código	Banco	Descrição	Tipo	Und	Quant.	Valor Unit	Total	
Composição	92775	SINAPI	ARMAÇÃO DE PILAR OU VIGA DE UMA ESTRUTURA CONVENCIONAL DE CONCRETO ARMADO EM UMA EDIFICAÇÃO TÉRREA OU SOBRADO UTILIZANDO AÇO CA-60 DE 5,0 MM - MONTAGEM. AF_12/2015	FUES - FUNDAÇÕES E ESTRUTURAS	KG	1,0000000	18,86	18,86	
Composição Auxiliar	92791	SINAPI	CORTE E DOBRA DE AÇO CA-60, DIÂMETRO DE 5,0 MM, UTILIZADO EM ESTRUTURAS DIVERSAS, EXCETO LAJES. AF_12/2015	FUES - FUNDAÇÕES E ESTRUTURAS	KG	1,0000000	11,97	11,97	
Composição Auxiliar	88238	SINAPI	AJUDANTE DE ARMADOR COM ENCARGOS COMPLEMENTARES	SEDI - SERVIÇOS DIVERSOS	H	0,0367000	17,81	0,65	
Composição Auxiliar	88245	SINAPI	ARMADOR COM ENCARGOS COMPLEMENTARES	SEDI - SERVIÇOS DIVERSOS	H	0,2245000	23,94	5,37	
Insumo	00043132	SINAPI	ARAME RECOZIDO 16 BWG, D = 1,65 MM (0,016 KG/M) OU 18 BWG, D = 1,25 MM (0,01 KG/M)	Material	KG	0,0250000	25,85	0,64	
Insumo	00039017	SINAPI	ESPACADOR / DISTANCIADOR CIRCULAR COM ENTRADA LATERAL, EM PLASTICO, PARA VERGALHAO *4,2 A 12,5* MM, COBRIMENTO 20 MM	Material	UN	1,1900000	0,20	0,23	
				MO sem LS =>		5,33	LS =>	0,00 MO com LS =>	5,33
				Valor do BDI =>		4,71	Valor com BDI =>		23,57

24.1.4	Código	Banco	Descrição	Tipo	Und	Quant.	Valor Unit	Total
Composição	102482	SINAPI	CONCRETO FCK = 25MPA, TRAÇO 1:2,2:2,5 (EM MASSA SECA DE CIMENTO/ AREIA MÉDIA/ SEIXO ROLADO) - PREPARO MECÂNICO COM BETONEIRA 600 L AF_05/2021	FUES - FUNDAÇÕES E ESTRUTURAS	m³	1,0000000	590,93	590,93
Composição Auxiliar	89225	SINAPI	BETONEIRA CAPACIDADE NOMINAL DE 600 L, CAPACIDADE DE MISTURA 360 L, MOTOR ELÉTRICO TRIFÁSICO POTÊNCIA DE 4 CV, SEM CARREGADOR - CHP DIURNO. AF_11/2014	CHOR - CUSTOS HORÁRIOS DE MÁQUINAS E EQUIPAMENTOS	CHP	0,6472000	5,16	3,33
Composição Auxiliar	89226	SINAPI	BETONEIRA CAPACIDADE NOMINAL DE 600 L, CAPACIDADE DE MISTURA 360 L, MOTOR ELÉTRICO TRIFÁSICO POTÊNCIA DE 4 CV, SEM CARREGADOR - CHI DIURNO. AF_11/2014	CHOR - CUSTOS HORÁRIOS DE MÁQUINAS E EQUIPAMENTOS	CHI	0,6102000	1,52	0,92
Composição Auxiliar	88316	SINAPI	SERVENTE COM ENCARGOS COMPLEMENTARES	SEDI - SERVIÇOS DIVERSOS	H	1,9950000	17,97	35,85
Composição Auxiliar	88377	SINAPI	OPERADOR DE BETONEIRA ESTACIONÁRIA/MISTURADOR COM ENCARGOS COMPLEMENTARES	SEDI - SERVIÇOS DIVERSOS	H	1,2574000	23,03	28,95
Insumo	00000370	SINAPI	AREIA MEDIA - POSTO JAZIDA/FORNECEDOR (RETIRADO NA JAZIDA, SEM TRANSPORTE)	Material	m³	0,7327000	97,52	71,45
Insumo	00001379	SINAPI	CIMENTO PORTLAND COMPOSTO CP II-32	Material	KG	384,2609000	0,76	292,03
Insumo	00004734	SINAPI	SEIXO ROLADO PARA APLICACAO EM CONCRETO (POSTO PEDREIRA/FORNECEDOR. SEM FRETE)	Material	m³	0,5930000	267,13	158,40

Minha Empresa
CNPJ:

MO sem LS => 41,23 LS => 0,00 MO com LS => 41,23

Valor do BDI => 147,61 Valor com BDI => 738,54

24.2.1	Código	Banco	Descrição	Tipo	Und	Quant.	Valor Unit	Total
Composição	92419	SINAPI	MONTAGEM E DESMONTAGEM DE FÔRMA DE PILARES RETANGULARES E ESTRUTURAS SIMILARES, PÉ-DIREITO SIMPLES, EM CHAPA DE MADEIRA COMPENSADA RESINADA, 4 UTILIZAÇÕES. AF_09/2020	FUES - FUNDAÇÕES E ESTRUTURAS	m²	1,0000000	78,56	78,56
Composição Auxiliar	92263	SINAPI	FABRICAÇÃO DE FÔRMA PARA PILARES E ESTRUTURAS SIMILARES, EM CHAPA DE MADEIRA COMPENSADA RESINADA, E = 17 MM. AF_09/2020	FUES - FUNDAÇÕES E ESTRUTURAS	m²	0,2630000	165,26	43,46
Composição Auxiliar	88239	SINAPI	AJUDANTE DE CARPINTEIRO COM ENCARGOS COMPLEMENTARES	SEDI - SERVIÇOS DIVERSOS	H	0,1590000	17,71	2,81
Composição Auxiliar	88262	SINAPI	CARPINTEIRO DE FORMAS COM ENCARGOS COMPLEMENTARES	SEDI - SERVIÇOS DIVERSOS	H	0,8660000	23,82	20,62
Insumo	00002692	SINAPI	DESMOLDANTE PROTETOR PARA FORMAS DE MADEIRA, DE BASE OLEOSA EMULSIONADA EM AGUA	Material	L	0,0100000	6,30	0,06
Insumo	00040271	SINAPI	LOCACAO DE APRUMADOR METALICO DE PILAR, COM ALTURA E ANGULO REGULAVEIS, EXTENSAO DE *1,50* A *2,80* M	Equipamento	MES	0,1960000	10,07	1,97
Insumo	00040287	SINAPI	LOCACAO DE BARRA DE ANCORAGEM DE 0,80 A 1,20 M DE EXTENSAO, COM ROSCA DE 5/8", INCLUINDO PORCA E FLANGE	Equipamento	MES	0,7850000	3,87	3,03
Insumo	00040275	SINAPI	LOCACAO DE VIGA SANDUICHE METALICA VAZADA PARA TRAVAMENTO DE PILARES, ALTURA DE *8* CM, LARGURA DE *6* CM E EXTENSAO DE 2 M	Equipamento	MES	0,3930000	15,50	6,09
Insumo	00040304	SINAPI	PREGO DE ACO POLIDO COM CABECA DUPLA 17 X 27 (2 1/2 X 11)	Material	KG	0,0190000	27,43	0,52

MO sem LS => 22,98 LS => 0,00 MO com LS => 22,98

Valor do BDI => 19,62 Valor com BDI => 98,18

24.2.2	Código	Banco	Descrição	Tipo	Und	Quant.	Valor Unit	Total
Composição	92919	SINAPI	ARMAÇÃO DE ESTRUTURAS DE CONCRETO ARMADO, EXCETO VIGAS, PILARES, LAJES E FUNDAÇÕES, UTILIZANDO AÇO CA-50 DE 10,0 MM - MONTAGEM AF_12/2015	FUES - FUNDAÇÕES E ESTRUTURAS	KG	1,0000000	13,92	13,92
Composição Auxiliar	92794	SINAPI	CORTE E DOBRA DE AÇO CA-50, DIÂMETRO DE 10,0 MM, UTILIZADO EM ESTRUTURAS DIVERSAS, EXCETO LAJES. AF_12/2015	FUES - FUNDAÇÕES E ESTRUTURAS	KG	1,0000000	11,20	11,20
Composição Auxiliar	88238	SINAPI	AJUDANTE DE ARMADOR COM ENCARGOS COMPLEMENTARES	SEDI - SERVIÇOS DIVERSOS	H	0,0121000	17,81	0,21
Composição Auxiliar	88245	SINAPI	ARMADOR COM ENCARGOS COMPLEMENTARES	SEDI - SERVIÇOS DIVERSOS	H	0,0743000	23,94	1,77
Insumo	00043132	SINAPI	ARAME RECOZIDO 16 BWG, D = 1,65 MM (0,016 KG/M) OU 18 BWG, D = 1,25 MM (0,01 KG/M)	Material	KG	0,0250000	25,85	0,64
Insumo	00039017	SINAPI	ESPACADOR / DISTANCIADOR CIRCULAR COM ENTRADA LATERAL, EM PLASTICO, PARA VERGALHAO *4,2 A 12,5* MM, COBRIMENTO 20 MM	Material	UN	0,5430000	0,20	0,10

MO sem LS => 1,53 LS => 0,00 MO com LS => 1,53

Valor do BDI => 3,47 Valor com BDI => 17,39

Minha Empresa
CNPJ:

24.2.3	Código	Banco	Descrição	Tipo	Und	Quant.	Valor Unit	Total		
Composição	92915	SINAPI	ARMAÇÃO DE ESTRUTURAS DE CONCRETO ARMADO, EXCETO VIGAS, PILARES, LAJES E FUNDAÇÕES, UTILIZANDO AÇO CA-60 DE 5,0 MM - MONTAGEM. AF_12/2015	FUES - FUNDAÇÕES E ESTRUTURAS	KG	1,0000000	17,51	17,51		
Composição Auxiliar	92791	SINAPI	CORTE E DOBRA DE AÇO CA-60, DIÂMETRO DE 5,0 MM, UTILIZADO EM ESTRUTURAS DIVERSAS, EXCETO LAJES. AF_12/2015	FUES - FUNDAÇÕES E ESTRUTURAS	KG	1,0000000	11,97	11,97		
Composição Auxiliar	88238	SINAPI	AJUDANTE DE ARMADOR COM ENCARGOS COMPLEMENTARES	SEDI - SERVIÇOS DIVERSOS	H	0,0285000	17,81	0,50		
Composição Auxiliar	88245	SINAPI	ARMADOR COM ENCARGOS COMPLEMENTARES	SEDI - SERVIÇOS DIVERSOS	H	0,1743000	23,94	4,17		
Insumo	00043132	SINAPI	ARAME RECOZIDO 16 BWG, D = 1,65 MM (0,016 KG/M) OU 18 BWG, D = 1,25 MM (0,01 KG/M)	Material	KG	0,0250000	25,85	0,64		
Insumo	00039017	SINAPI	ESPACADOR / DISTANCIADOR CIRCULAR COM ENTRADA LATERAL, EM PLASTICO, PARA VERGALHAO *4,2 A 12,5* MM, COBRIMENTO 20 MM	Material	UN	1,1900000	0,20	0,23		
					MO sem LS =>	4,44	LS =>	0,00	MO com LS =>	4,44
					Valor do BDI =>	4,37	Valor com BDI =>		21,88	
24.2.4	Código	Banco	Descrição	Tipo	Und	Quant.	Valor Unit	Total		
Composição	102482	SINAPI	CONCRETO FCK = 25MPA, TRAÇO 1:2,2:2,5 (EM MASSA SECA DE CIMENTO/ AREIA MÉDIA/ SEIXO ROLADO) - PREPARO MECÂNICO COM RETONEIRA 600 L. AF_05/2021	FUES - FUNDAÇÕES E ESTRUTURAS	m³	1,0000000	590,93	590,93		
Composição Auxiliar	89225	SINAPI	BETONEIRA CAPACIDADE NOMINAL DE 600 L, CAPACIDADE DE MISTURA 360 L, MOTOR ELÉTRICO TRIFÁSICO POTÊNCIA DE 4 CV, SEM CARREGADOR - CHP DIURNO. AF_11/2014	CHOR - CUSTOS HORÁRIOS DE MÁQUINAS E EQUIPAMENTOS	CHP	0,6472000	5,16	3,33		
Composição Auxiliar	89226	SINAPI	BETONEIRA CAPACIDADE NOMINAL DE 600 L, CAPACIDADE DE MISTURA 360 L, MOTOR ELÉTRICO TRIFÁSICO POTÊNCIA DE 4 CV, SEM CARREGADOR - CHI DIURNO. AF_11/2014	CHOR - CUSTOS HORÁRIOS DE MÁQUINAS E EQUIPAMENTOS	CHI	0,6102000	1,52	0,92		
Composição Auxiliar	88316	SINAPI	SERVENTE COM ENCARGOS COMPLEMENTARES	SEDI - SERVIÇOS DIVERSOS	H	1,9950000	17,97	35,85		
Composição Auxiliar	88377	SINAPI	OPERADOR DE BETONEIRA ESTACIONÁRIA/MISTURADOR COM ENCARGOS COMPLEMENTARES	SEDI - SERVIÇOS DIVERSOS	H	1,2574000	23,03	28,95		
Insumo	00000370	SINAPI	AREIA MEDIA - POSTO JAZIDA/FORNECEDOR (RETIRADO NA JAZIDA, SEM TRANSPORTE)	Material	m³	0,7327000	97,52	71,45		
Insumo	00001379	SINAPI	CIMENTO PORTLAND COMPOSTO CP II-32	Material	KG	384,2609000	0,76	292,03		
Insumo	00004734	SINAPI	SEIXO ROLADO PARA APLICACAO EM CONCRETO (POSTO PEDREIRA/FORNECEDOR. SEM FRETE)	Material	m³	0,5930000	267,13	158,40		
					MO sem LS =>	41,23	LS =>	0,00	MO com LS =>	41,23
					Valor do BDI =>	147,61	Valor com BDI =>		738,54	
24.3.1	Código	Banco	Descrição	Tipo	Und	Quant.	Valor Unit	Total		
Composição	92419	SINAPI	MONTAGEM E DESMONTAGEM DE FÔRMA DE PILARES RETANGULARES E ESTRUTURAS SIMILARES, PÉ-DIREITO SIMPLES, EM CHAPA DE MADEIRA COMPENSADA RESINADA, 4 UTILIZAÇÕES. AF_09/2020	FUES - FUNDAÇÕES E ESTRUTURAS	m²	1,0000000	78,56	78,56		

Minha Empresa
CNPJ:

Composição Auxiliar	92263	SINAPI	FABRICAÇÃO DE FÔRMA PARA PILARES E ESTRUTURAS SIMILARES, EM CHAPA DE MADEIRA COMPENSADA RESINADA, E = 17 MM. AF_09/2020	FUES - FUNDAÇÕES E ESTRUTURAS	m²	0,2630000	165,26	43,46
Composição Auxiliar	88239	SINAPI	AJUDANTE DE CARPINTEIRO COM ENCARGOS COMPLEMENTARES	SEDI - SERVIÇOS DIVERSOS	H	0,1590000	17,71	2,81
Composição Auxiliar	88262	SINAPI	CARPINTEIRO DE FORMAS COM ENCARGOS COMPLEMENTARES	SEDI - SERVIÇOS DIVERSOS	H	0,8660000	23,82	20,62
Insumo	00002692	SINAPI	DESMOLDANTE PROTETOR PARA FORMAS DE MADEIRA, DE BASE OLEOSA EMULSIONADA EM AGUA	Material	L	0,0100000	6,30	0,06
Insumo	00040271	SINAPI	LOCAÇÃO DE APRUMADOR METALICO DE PILAR, COM ALTURA E ANGULO REGULAVEIS, EXTENSAO DE *1,50* A *2,80* M	Equipamento	MES	0,1960000	10,07	1,97
Insumo	00040287	SINAPI	LOCAÇÃO DE BARRA DE ANCORAGEM DE 0,80 A 1,20 M DE EXTENSAO, COM ROSCA DE 5/8", INCLUINDO PORCA E FLANGE	Equipamento	MES	0,7850000	3,87	3,03
Insumo	00040275	SINAPI	LOCAÇÃO DE VIGA SANDUICHE METALICA VAZADA PARA TRAVAMENTO DE PILARES, ALTURA DE *8* CM, LARGURA DE *6* CM E EXTENSAO DE 2 M	Equipamento	MES	0,3930000	15,50	6,09
Insumo	00040304	SINAPI	PREGO DE AÇO POLIDO COM CABECA DUPLA 17 X 27 (2 1/2 X 11)	Material	KG	0,0190000	27,43	0,52

MO sem LS => 22,98 LS => 0,00 MO com LS => 22,98

Valor do BDI => 19,62 Valor com BDI => 98,18

24.3.2	Código	Banco	Descrição	Tipo	Und	Quant.	Valor Unit	Total
Composição	92776	SINAPI	ARMAÇÃO DE PILAR OU VIGA DE UMA ESTRUTURA CONVENCIONAL DE CONCRETO ARMADO EM UMA EDIFICAÇÃO TÉRREA OU SOBRADO UTILIZANDO AÇO CA-50 DE 6,3 MM - MONTAGEM. AF_12/2015	FUES - FUNDAÇÕES E ESTRUTURAS	KG	1,0000000	17,59	17,59
Composição Auxiliar	92792	SINAPI	CORTE E DOBRA DE AÇO CA-50, DIÂMETRO DE 6,3 MM, UTILIZADO EM ESTRUTURAS DIVERSAS, EXCETO LAJES. AF_12/2015	FUES - FUNDAÇÕES E ESTRUTURAS	KG	1,0000000	12,17	12,17
Composição Auxiliar	88238	SINAPI	AJUDANTE DE ARMADOR COM ENCARGOS COMPLEMENTARES	SEDI - SERVIÇOS DIVERSOS	H	0,0280000	17,81	0,49
Composição Auxiliar	88245	SINAPI	ARMADOR COM ENCARGOS COMPLEMENTARES	SEDI - SERVIÇOS DIVERSOS	H	0,1713000	23,94	4,10
Insumo	00043132	SINAPI	ARAME RECOZIDO 16 BWG, D = 1,65 MM (0,016 KG/M) OU 18 BWG, D = 1,25 MM (0,01 KG/M)	Material	KG	0,0250000	25,85	0,64
Insumo	00039017	SINAPI	ESPACADOR / DISTANCIADOR CIRCULAR COM ENTRADA LATERAL, EM PLASTICO, PARA VERGALHAO *4,2 A 12,5* MM, COBRIMENTO 20 MM	Material	UN	0,9700000	0,20	0,19

MO sem LS => 3,78 LS => 0,00 MO com LS => 3,78

Valor do BDI => 4,39 Valor com BDI => 21,98

24.3.3	Código	Banco	Descrição	Tipo	Und	Quant.	Valor Unit	Total
Composição	92917	SINAPI	ARMAÇÃO DE ESTRUTURAS DE CONCRETO ARMADO, EXCETO VIGAS, PILARES, LAJES E FUNDAÇÕES, UTILIZANDO AÇO CA-50 DE 8,0 MM - MONTAGEM. AF_12/2015	FUES - FUNDAÇÕES E ESTRUTURAS	KG	1,0000000	15,56	15,56
Composição Auxiliar	92793	SINAPI	CORTE E DOBRA DE AÇO CA-50, DIÂMETRO DE 8,0 MM, UTILIZADO EM ESTRUTURAS DIVERSAS, EXCETO LAJES. AF_12/2015	FUES - FUNDAÇÕES E ESTRUTURAS	KG	1,0000000	12,13	12,13

- - / BA

/ cvb_empresendimentos@outlook.com

Minha Empresa
CNPJ:

Composição Auxiliar	88238	SINAPI	AJUDANTE DE ARMADOR COM ENCARGOS COMPLEMENTARES	SEDI - SERVIÇOS DIVERSOS	H	0,0162000	17,81	0,28		
Composição Auxiliar	88245	SINAPI	ARMADOR COM ENCARGOS COMPLEMENTARES	SEDI - SERVIÇOS DIVERSOS	H	0,0993000	23,94	2,37		
Insumo	00043132	SINAPI	ARAME RECOZIDO 16 BWG, D = 1,65 MM (0,016 KG/M) OU 18 BWG, D = 1,25 MM (0,01 KG/M)	Material	KG	0,0250000	25,85	0,64		
Insumo	00039017	SINAPI	ESPACADOR / DISTANCIADOR CIRCULAR COM ENTRADA LATERAL, EM PLASTICO, PARA VERGALHAO *4,2 A 12,5* MM, COBRIMENTO 20 MM	Material	UN	0,7430000	0,20	0,14		
				MO sem LS =>		2,15	LS =>	0,00	MO com LS =>	2,15
				Valor do BDI =>		3,88	Valor com BDI =>		19,44	

24.3.4	Código	Banco	Descrição	Tipo	Und	Quant.	Valor Unit	Total		
Composição	92915	SINAPI	ARMAÇÃO DE ESTRUTURAS DE CONCRETO ARMADO, EXCETO VIGAS, PILARES, LAJES E FUNDAÇÕES, UTILIZANDO AÇO CA-60 DE 5,0 MM - MONTAGEM AF_12/2015	FUES - FUNDAÇÕES E ESTRUTURAS	KG	1,0000000	17,51	17,51		
Composição Auxiliar	92791	SINAPI	CORTE E DOBRA DE AÇO CA-60, DIÂMETRO DE 5,0 MM, UTILIZADO EM ESTRUTURAS DIVERSAS, EXCETO LAJES. AF_12/2015	FUES - FUNDAÇÕES E ESTRUTURAS	KG	1,0000000	11,97	11,97		
Composição Auxiliar	88238	SINAPI	AJUDANTE DE ARMADOR COM ENCARGOS COMPLEMENTARES	SEDI - SERVIÇOS DIVERSOS	H	0,0285000	17,81	0,50		
Composição Auxiliar	88245	SINAPI	ARMADOR COM ENCARGOS COMPLEMENTARES	SEDI - SERVIÇOS DIVERSOS	H	0,1743000	23,94	4,17		
Insumo	00043132	SINAPI	ARAME RECOZIDO 16 BWG, D = 1,65 MM (0,016 KG/M) OU 18 BWG, D = 1,25 MM (0,01 KG/M)	Material	KG	0,0250000	25,85	0,64		
Insumo	00039017	SINAPI	ESPACADOR / DISTANCIADOR CIRCULAR COM ENTRADA LATERAL, EM PLASTICO, PARA VERGALHAO *4,2 A 12,5* MM, COBRIMENTO 20 MM	Material	UN	1,1900000	0,20	0,23		
				MO sem LS =>		4,44	LS =>	0,00	MO com LS =>	4,44
				Valor do BDI =>		4,37	Valor com BDI =>		21,88	

24.3.5	Código	Banco	Descrição	Tipo	Und	Quant.	Valor Unit	Total
Composição	102482	SINAPI	CONCRETO FCK = 25MPA, TRAÇO 1:2,2:2,5 (EM MASSA SECA DE CIMENTO/ AREIA MÉDIA/ SEIXO ROLADO) - PREPARO MECÂNICO COM BETONEIRA 600 L AF_05/2021	FUES - FUNDAÇÕES E ESTRUTURAS	m³	1,0000000	590,93	590,93
Composição Auxiliar	89225	SINAPI	BETONEIRA CAPACIDADE NOMINAL DE 600 L, CAPACIDADE DE MISTURA 360 L, MOTOR ELÉTRICO TRIFÁSICO POTÊNCIA DE 4 CV, SEM CARREGADOR - CHP DIURNO. AF_11/2014	CHOR - CUSTOS HORÁRIOS DE MÁQUINAS E EQUIPAMENTOS	CHP	0,6472000	5,16	3,33
Composição Auxiliar	89226	SINAPI	BETONEIRA CAPACIDADE NOMINAL DE 600 L, CAPACIDADE DE MISTURA 360 L, MOTOR ELÉTRICO TRIFÁSICO POTÊNCIA DE 4 CV, SEM CARREGADOR - CHI DIURNO. AF_11/2014	CHOR - CUSTOS HORÁRIOS DE MÁQUINAS E EQUIPAMENTOS	CHI	0,6102000	1,52	0,92
Composição Auxiliar	88316	SINAPI	SERVENTE COM ENCARGOS COMPLEMENTARES	SEDI - SERVIÇOS DIVERSOS	H	1,9950000	17,97	35,85
Composição Auxiliar	88377	SINAPI	OPERADOR DE BETONEIRA ESTACIONÁRIA/MISTURADOR COM ENCARGOS COMPLEMENTARES	SEDI - SERVIÇOS DIVERSOS	H	1,2574000	23,03	28,95
Insumo	00000370	SINAPI	AREIA MEDIA - POSTO JAZIDA/FORNECEDOR (RETIRADO NA JAZIDA, SEM TRANSPORTE)	Material	m³	0,7327000	97,52	71,45

Minha Empresa
CNPJ:

Insumo	00001379	SINAPI	CIMENTO PORTLAND COMPOSTO CP II-32	Material	KG	384,2609000	0,76	292,03
Insumo	00004734	SINAPI	SEIXO ROLADO PARA APLICACAO EM CONCRETO (POSTO PEDREIRA/FORNECEDOR. SEM FRETE)	Material	m³	0,5930000	267,13	158,40

MO sem LS => 41,23 LS => 0,00 MO com LS => 41,23

Valor do BDI => 147,61 Valor com BDI => 738,54

24.4.1	Código	Banco	Descrição	Tipo	Und	Quant.	Valor Unit	Total
Composição	92419	SINAPI	MONTAGEM E DESMONTAGEM DE FÔRMA DE PILARES RETANGULARES E ESTRUTURAS SIMILARES, PÉ-DIREITO SIMPLES, EM CHAPA DE MADEIRA COMPENSADA RESINADA, 4 UTILIZAÇÕES. AF_09/2020	FUES - FUNDAÇÕES E ESTRUTURAS	m²	1,0000000	78,56	78,56
Composição Auxiliar	92263	SINAPI	FABRICAÇÃO DE FÔRMA PARA PILARES E ESTRUTURAS SIMILARES, EM CHAPA DE MADEIRA COMPENSADA RESINADA, E = 17 MM. AF_09/2020	FUES - FUNDAÇÕES E ESTRUTURAS	m²	0,2630000	165,26	43,46
Composição Auxiliar	88239	SINAPI	AJUDANTE DE CARPINTEIRO COM ENCARGOS COMPLEMENTARES	SEDI - SERVIÇOS DIVERSOS	H	0,1590000	17,71	2,81
Composição Auxiliar	88262	SINAPI	CARPINTEIRO DE FORMAS COM ENCARGOS COMPLEMENTARES	SEDI - SERVIÇOS DIVERSOS	H	0,8660000	23,82	20,62
Insumo	00002692	SINAPI	DESMOLDANTE PROTETOR PARA FORMAS DE MADEIRA, DE BASE OLEOSA EMULSIONADA EM AGUA	Material	L	0,0100000	6,30	0,06
Insumo	00040271	SINAPI	LOCACAO DE APRUMADOR METALICO DE PILAR, COM ALTURA E ANGULO REGULAVEIS, EXTENSAO DE *1,50* A *2,80* M	Equipamento	MES	0,1960000	10,07	1,97
Insumo	00040287	SINAPI	LOCACAO DE BARRA DE ANCORAGEM DE 0,80 A 1,20 M DE EXTENSAO, COM ROSCA DE 5/8", INCLUINDO PORCA E FLANGE	Equipamento	MES	0,7850000	3,87	3,03
Insumo	00040275	SINAPI	LOCACAO DE VIGA SANDUICHE METALICA VAZADA PARA TRAVAMENTO DE PILARES, ALTURA DE *8* CM, LARGURA DE *6* CM E EXTENSAO DE 2 M	Equipamento	MES	0,3930000	15,50	6,09
Insumo	00040304	SINAPI	PREGO DE ACO POLIDO COM CABECA DUPLA 17 X 27 (2 1/2 X 11)	Material	KG	0,0190000	27,43	0,52

MO sem LS => 22,98 LS => 0,00 MO com LS => 22,98

Valor do BDI => 19,62 Valor com BDI => 98,18

24.4.2	Código	Banco	Descrição	Tipo	Und	Quant.	Valor Unit	Total
Composição	92783	SINAPI	ARMAÇÃO DE LAJE DE UMA ESTRUTURA CONVENCIONAL DE CONCRETO ARMADO EM UMA EDIFICAÇÃO TÉRREA OU SOBRADO UTILIZANDO AÇO CA-60 DE 4,2 MM - MONTAGEM. AF_12/2015	FUES - FUNDAÇÕES E ESTRUTURAS	KG	1,0000000	18,68	18,68
Composição Auxiliar	92799	SINAPI	CORTE E DOBRA DE AÇO CA-60, DIÂMETRO DE 4,2 MM, UTILIZADO EM LAJE. AF_12/2015	FUES - FUNDAÇÕES E ESTRUTURAS	KG	1,0000000	12,40	12,40
Composição Auxiliar	88238	SINAPI	AJUDANTE DE ARMADOR COM ENCARGOS COMPLEMENTARES	SEDI - SERVIÇOS DIVERSOS	H	0,0310000	17,81	0,55
Composição Auxiliar	88245	SINAPI	ARMADOR COM ENCARGOS COMPLEMENTARES	SEDI - SERVIÇOS DIVERSOS	H	0,1896000	23,94	4,53
Insumo	00043132	SINAPI	ARAME RECOZIDO 16 BWG, D = 1,65 MM (0,016 KG/M) OU 18 BWG, D = 1,25 MM (0,01 KG/M)	Material	KG	0,0250000	25,85	0,64

Minha Empresa
CNPJ:

Insumo	00039017	SINAPI	ESPACADOR / DISTANCIADOR CIRCULAR COM ENTRADA LATERAL, EM PLASTICO, PARA VERGALHAO *4,2 A 12,5* MM, COBRIMENTO 20 MM	Material	UN	2,8160000	0,20	0,56
--------	----------	--------	--	----------	----	-----------	------	------

MO sem LS => 5,02 LS => 0,00 MO com LS => 5,02

Valor do BDI => 4,66 Valor com BDI => 23,34

24.4.3	Código	Banco	Descrição	Tipo	Und	Quant.	Valor Unit	Total
Composição	102482	SINAPI	CONCRETO FCK = 25MPA, TRAÇO 1:2,2:2,5 (EM MASSA SECA DE CIMENTO/ AREIA MÉDIA/ SEIXO ROLADO) - PREPARO MECÂNICO COM BETONEIRA 600 L AF_05/2021	FUES - FUNDAÇÕES E ESTRUTURAS	m³	1,0000000	590,93	590,93
Composição Auxiliar	89225	SINAPI	BETONEIRA CAPACIDADE NOMINAL DE 600 L, CAPACIDADE DE MISTURA 360 L, MOTOR ELÉTRICO TRIFÁSICO POTÊNCIA DE 4 CV, SEM CARREGADOR - CHP DIURNO. AF_11/2014	CHOR - CUSTOS HORÁRIOS DE MÁQUINAS E EQUIPAMENTOS	CHP	0,6472000	5,16	3,33
Composição Auxiliar	89226	SINAPI	BETONEIRA CAPACIDADE NOMINAL DE 600 L, CAPACIDADE DE MISTURA 360 L, MOTOR ELÉTRICO TRIFÁSICO POTÊNCIA DE 4 CV, SEM CARREGADOR - CHI DIURNO. AF_11/2014	CHOR - CUSTOS HORÁRIOS DE MÁQUINAS E EQUIPAMENTOS	CHI	0,6102000	1,52	0,92
Composição Auxiliar	88316	SINAPI	SERVENTE COM ENCARGOS COMPLEMENTARES	SEDI - SERVIÇOS DIVERSOS	H	1,9950000	17,97	35,85
Composição Auxiliar	88377	SINAPI	OPERADOR DE BETONEIRA ESTACIONÁRIA/MISTURADOR COM ENCARGOS COMPLEMENTARES	SEDI - SERVIÇOS DIVERSOS	H	1,2574000	23,03	28,95
Insumo	00000370	SINAPI	AREIA MÉDIA - POSTO JAZIDA/FORNECEDOR (RETIRADO NA JAZIDA, SEM TRANSPORTE)	Material	m³	0,7327000	97,52	71,45
Insumo	00001379	SINAPI	CIMENTO PORTLAND COMPOSTO CP II-32	Material	KG	384,2609000	0,76	292,03
Insumo	00004734	SINAPI	SEIXO ROLADO PARA APLICACAO EM CONCRETO (POSTO PEDREIRA/FORNECEDOR. SEM FRETE)	Material	m³	0,5930000	267,13	158,40

MO sem LS => 41,23 LS => 0,00 MO com LS => 41,23

Valor do BDI => 147,61 Valor com BDI => 738,54

24.5.1	Código	Banco	Descrição	Tipo	Und	Quant.	Valor Unit	Total
Composição	101964	SINAPI	LAJE PRÉ-MOLDADA UNIDIRECIONAL, BIAPOIADA, PARA FORRO, ENCHIMENTO EM CERÂMICA, VIGOTA CONVENCIONAL, ALTURA TOTAL DA LAJE (ENCHIMENTO+CAPA) = (8+3). AF_11/2020	FUES - FUNDAÇÕES E ESTRUTURAS	m²	1,0000000	166,07	166,07
Composição Auxiliar	92273	SINAPI	FABRICAÇÃO DE ESCORAS DO TIPO PONTALETE, EM MADEIRA, PARA PÉ-DIREITO SIMPLES. AF_09/2020	FUES - FUNDAÇÕES E ESTRUTURAS	M	0,9700000	15,91	15,43
Composição Auxiliar	103674	SINAPI	CONCRETAGEM DE VIGAS E LAJES, FCK=25 MPA, PARA LAJES PREMOLDADAS COM USO DE BOMBA - LANÇAMENTO, ADENSAMENTO E ACABAMENTO AF_02/2022	FUES - FUNDAÇÕES E ESTRUTURAS	m³	0,0440000	553,72	24,36
Composição Auxiliar	92783	SINAPI	ARMAÇÃO DE LAJE DE UMA ESTRUTURA CONVENCIONAL DE CONCRETO ARMADO EM UMA EDIFICAÇÃO TÉRREA OU SOBRADO UTILIZANDO AÇO CA-60 DE 4,2 MM - MONTAGEM. AF_12/2015	FUES - FUNDAÇÕES E ESTRUTURAS	KG	0,9910000	18,68	18,51
Composição Auxiliar	88316	SINAPI	SERVENTE COM ENCARGOS COMPLEMENTARES	SEDI - SERVIÇOS DIVERSOS	H	0,3540000	17,97	6,36
Composição Auxiliar	88262	SINAPI	CARPINTEIRO DE FORMAS COM ENCARGOS COMPLEMENTARES	SEDI - SERVIÇOS DIVERSOS	H	0,5010000	23,82	11,93

- - / BA

/ cvb_empresendimentos@outlook.com

Minha Empresa
CNPJ:

Insumo	00003736	SINAPI	LAJE PRE-MOLDADA CONVENCIONAL (LAJOTAS + VIGOTAS) PARA FORRO, UNIDIRECIONAL, SOBRECARGA DE 100 KG/M2, VAO ATE 4,00 M (SEM COLOCACAO)	Material	m²	1,0000000	44,94	44,94		
Insumo	00040304	SINAPI	PREGO DE AÇO POLIDO COM CABECA DUPLA 17 X 27 (2 1/2 X 11)	Material	KG	0,0400000	27,43	1,09		
Insumo	00006193	SINAPI	TABUA NAO APARELHADA *2,5 X 20* CM, EM MACARANDUBA, ANGELIM OU EQUIVALENTE DA REGIAO - BRUTA	Material	M	1,8700000	23,24	43,45		
					MO sem LS =>	20,49	LS =>	0,00	MO com LS =>	20,49
					Valor do BDI =>	41,48	Valor com BDI =>		207,55	

24.6.1	Código	Banco	Descrição	Tipo	Und	Quant.	Valor Unit	Total		
Composição	93183	SINAPI	VERGA PRÉ-MOLDADA PARA JANELAS COM MAIS DE 1,5 M DE VÃO. AF_03/2016	FUES - FUNDAÇÕES E ESTRUTURAS	M	1,0000000	68,37	68,37		
Composição Auxiliar	92270	SINAPI	FABRICAÇÃO DE FÔRMA PARA VIGAS, COM MADEIRA SERRADA, E = 25 MM. AF_09/2020	FUES - FUNDAÇÕES E ESTRUTURAS	m²	0,2170000	196,68	42,67		
Composição Auxiliar	92793	SINAPI	CORTE E DOBRA DE AÇO CA-50, DIÂMETRO DE 8,0 MM, UTILIZADO EM ESTRUTURAS DIVERSAS, EXCETO LAJES. AF_12/2015	FUES - FUNDAÇÕES E ESTRUTURAS	KG	0,7900000	12,13	9,58		
Composição Auxiliar	94970	SINAPI	CONCRETO FCK = 20MPA, TRAÇO 1:2,7:3 (EM MASSA SECA DE CIMENTO/ AREIA MÉDIA/ BRITA 1) - PREPARO MECÂNICO COM BETONEIRA 600 L. AF_05/2021	FUES - FUNDAÇÕES E ESTRUTURAS	m³	0,0240000	439,50	10,54		
Composição Auxiliar	87294	SINAPI	ARGAMASSA TRAÇO 1:2:9 (EM VOLUME DE CIMENTO, CAL E AREIA MÉDIA ÚMIDA) PARA EMBOÇO/MASSA ÚNICA/ASSENTAMENTO DE ALVENARIA DE VEDAÇÃO, PREPARO MECÂNICO COM BETONEIRA 600 L. AF_08/2019	SEDI - SERVIÇOS DIVERSOS	m³	0,0019000	545,47	1,03		
Composição Auxiliar	88316	SINAPI	SERVENTE COM ENCARGOS COMPLEMENTARES	SEDI - SERVIÇOS DIVERSOS	H	0,0940000	17,97	1,68		
Composição Auxiliar	88309	SINAPI	PEDREIRO COM ENCARGOS COMPLEMENTARES	SEDI - SERVIÇOS DIVERSOS	H	0,0680000	24,06	1,63		
Insumo	00002692	SINAPI	DESMOLDANTE PROTETOR PARA FORMAS DE MADEIRA, DE BASE OLEOSA EMULSIONADA EM AGUA	Material	L	0,0070000	6,30	0,04		
Insumo	00039017	SINAPI	ESPACADOR / DISTANCIADOR CIRCULAR COM ENTRADA LATERAL, EM PLASTICO, PARA VERGALHAO *4,2 A 12,5* MM, COBRIMENTO 20 MM	Material	UN	6,0000000	0,20	1,20		
					MO sem LS =>	7,84	LS =>	0,00	MO com LS =>	7,84
					Valor do BDI =>	17,07	Valor com BDI =>		85,44	

25.1	Código	Banco	Descrição	Tipo	Und	Quant.	Valor Unit	Total
Composição	103322	SINAPI	ALVENARIA DE VEDAÇÃO DE BLOCOS CERÂMICOS FURADOS NA VERTICAL DE 9X19X39 CM (ESPESSURA 9 CM) E ARGAMASSA DE ASSENTAMENTO COM PREPARO EM BETONEIRA. AF_12/2021	PARE - PAREDES/PAINÉIS	m²	1,0000000	51,88	51,88
Composição Auxiliar	87292	SINAPI	ARGAMASSA TRAÇO 1:2:8 (EM VOLUME DE CIMENTO, CAL E AREIA MÉDIA ÚMIDA) PARA EMBOÇO/MASSA ÚNICA/ASSENTAMENTO DE ALVENARIA DE VEDAÇÃO, PREPARO MECÂNICO COM BETONEIRA 400 L. AF_08/2019	SEDI - SERVIÇOS DIVERSOS	m³	0,0104000	577,63	6,00
Composição Auxiliar	88316	SINAPI	SERVENTE COM ENCARGOS COMPLEMENTARES	SEDI - SERVIÇOS DIVERSOS	H	0,2950000	17,97	5,30
Composição Auxiliar	88309	SINAPI	PEDREIRO COM ENCARGOS COMPLEMENTARES	SEDI - SERVIÇOS DIVERSOS	H	0,5900000	24,06	14,19

Minha Empresa
CNPJ:

Insumo	00037592	SINAPI	BLOCO CERAMICO / TIJOLO VAZADO PARA ALVENARIA DE VEDACAO, FUROS NA VERTICAL,, 9 X 19 X 39 CM (NBR 15270)	Material	UN	13,6000000	1,82	24,75
Insumo	00037395	SINAPI	PINO DE ACO COM FURO, HASTE = 27 MM (ACAO DIRETA)	Material	CENTO	0,0050000	63,01	0,31
Insumo	00034557	SINAPI	TELA DE ACO SOLDADA GALVANIZADA/ZINCADA PARA ALVENARIA, FIO D = *1,20 A 1,70* MM, MALHA 15 X 15 MM, (C X L) *50 X 7,5* CM	Material	M	0,4200000	3,19	1,33

MO sem LS => 13,44 LS => 0,00 MO com LS => 13,44

Valor do BDI => 12,95 Valor com BDI => 64,83

25.2	Código	Banco	Descrição	Tipo	Und	Quant.	Valor Unit	Total
Composição	93202	SINAPI	FIXAÇÃO (ENCUNHAMENTO) DE ALVENARIA DE VEDAÇÃO COM TIJOLO MACICO. AF_03/2016	FUES - FUNDAÇÕES E ESTRUTURAS	M	1,0000000	24,17	24,17
Composição Auxiliar	87294	SINAPI	ARGAMASSA TRAÇO 1:2:9 (EM VOLUME DE CIMENTO, CAL E AREIA MÉDIA ÚMIDA) PARA EMBOÇO/MASSA ÚNICA/ASSENTAMENTO DE ALVENARIA DE VEDAÇÃO, PREPARO MECÂNICO COM BETONEIRA 600 L. AF_08/2019	SEDI - SERVIÇOS DIVERSOS	m³	0,0052000	545,47	2,83
Composição Auxiliar	88316	SINAPI	SERVENTE COM ENCARGOS COMPLEMENTARES	SEDI - SERVIÇOS DIVERSOS	H	0,1060000	17,97	1,90
Composição Auxiliar	88309	SINAPI	PEDREIRO COM ENCARGOS COMPLEMENTARES	SEDI - SERVIÇOS DIVERSOS	H	0,5290000	24,06	12,72
Insumo	00007258	SINAPI	TIJOLO CERAMICO MACICO COMUM *5 X 10 X 20* CM (L X A X C)	Material	UN	11,2000000	0,60	6,72

MO sem LS => 10,07 LS => 0,00 MO com LS => 10,07

Valor do BDI => 6,03 Valor com BDI => 30,20

25.3	Código	Banco	Descrição	Tipo	Und	Quant.	Valor Unit	Total
Composição	C4070	SEINFRA	DIVISÓRIA DE GRANITO CINZA E=2cm	DIVISÓRIAS	m²	1,0000000	448,10	448,10
Insumo	I0799	SEINFRA	CIMENTO BRANCO	Material	KG	0,7000000	3,28	2,29
Insumo	I0805	SEINFRA	CIMENTO PORTLAND	Material	KG	1,6000000	0,56	0,89
Insumo	I0108	SEINFRA	AREIA GROSSA	Material	m³	0,0040000	74,72	0,29
Insumo	I1621	SEINFRA	PERFIL BATENTE DE AÇO (14/24)X44MM CHAPA 20 (DIVISÓRIA)	Material	KG	1,3000000	3,16	4,10
Insumo	I2543	SEINFRA	SERVENTE	Mão de Obra	H	4,8000000	15,55	74,64
Insumo	I2391	SEINFRA	PEDREIRO	Mão de Obra	H	2,4000000	20,77	49,84
Insumo	I7895	SEINFRA	DIVISÓRIA DE GRANITO CINZA E=2cm	Material	m²	1,0000000	316,05	316,05

MO sem LS => 124,48 LS => 0,00 MO com LS => 124,48

Valor do BDI => 111,93 Valor com BDI => 560,03

26.1.1	Código	Banco	Descrição	Tipo	Und	Quant.	Valor Unit	Total
--------	--------	-------	-----------	------	-----	--------	------------	-------

Minha Empresa
CNPJ:

Composição	90843	SINAPI	KIT DE PORTA DE MADEIRA PARA PINTURA, SEMI-OCA (LEVE OU MÉDIA), PADRÃO MÉDIO, 80X210CM, ESPESSURA DE 3,5CM, ITENS INCLUSOS: DOBRADIÇAS, MONTAGEM E INSTALAÇÃO DO BATENTE, FECHADURA COM EXECUÇÃO DO FURO - FORNECIMENTO E INSTALAÇÃO. AF_12/2019	ESQV - ESQUADRIAS/FERRAGENS/VIDROS	UN	1,0000000	1.067,87	1.067,87
Composição Auxiliar	90806	SINAPI	BATENTE PARA PORTA DE MADEIRA, FIXAÇÃO COM ARGAMASSA, PADRÃO MÉDIO - FORNECIMENTO E INSTALAÇÃO. AF_12/2019_P	ESQV - ESQUADRIAS/FERRAGENS/VIDROS	UN	1,0000000	392,11	392,11
Composição Auxiliar	90822	SINAPI	PORTA DE MADEIRA PARA PINTURA, SEMI-OCA (LEVE OU MÉDIA), 80X210CM, ESPESSURA DE 3,5CM, INCLUSO DOBRADIÇAS - FORNECIMENTO E INSTALAÇÃO. AF_12/2019	ESQV - ESQUADRIAS/FERRAGENS/VIDROS	UN	1,0000000	368,88	368,88
Composição Auxiliar	100659	SINAPI	ALIZAR DE 5X1,5CM PARA PORTA FIXADO COM PREGOS, PADRÃO MÉDIO - FORNECIMENTO E INSTALAÇÃO. AF_12/2019	ESQV - ESQUADRIAS/FERRAGENS/VIDROS	M	10,0000000	11,63	116,30
Composição Auxiliar	90830	SINAPI	FECHADURA DE EMBUTIR COM CILINDRO, EXTERNA, COMPLETA, ACABAMENTO PADRÃO MÉDIO, INCLUSO EXECUÇÃO DE FURO - FORNECIMENTO E INSTALAÇÃO. AF_12/2019	ESQV - ESQUADRIAS/FERRAGENS/VIDROS	UN	1,0000000	190,58	190,58

MO sem LS => 165,65 LS => 0,00 MO com LS => 165,65

Valor do BDI => 266,75 Valor com BDI => 1.334,62

26.1.2	Código	Banco	Descrição	Tipo	Und	Quant.	Valor Unit	Total
Composição	100687	SINAPI	KIT DE PORTA DE MADEIRA FRISADA, SEMI-OCA (LEVE OU MÉDIA), PADRÃO MÉDIO, 60X210CM, ESPESSURA DE 3,5CM, ITENS INCLUSOS: DOBRADIÇAS, MONTAGEM E INSTALAÇÃO DE BATENTE, FECHADURA COM EXECUÇÃO DO FURO - FORNECIMENTO E INSTALAÇÃO. AF_12/2019	ESQV - ESQUADRIAS/FERRAGENS/VIDROS	UN	1,0000000	1.032,56	1.032,56
Composição Auxiliar	90806	SINAPI	BATENTE PARA PORTA DE MADEIRA, FIXAÇÃO COM ARGAMASSA, PADRÃO MÉDIO - FORNECIMENTO E INSTALAÇÃO. AF_12/2019_P	ESQV - ESQUADRIAS/FERRAGENS/VIDROS	UN	1,0000000	392,11	392,11
Composição Auxiliar	100659	SINAPI	ALIZAR DE 5X1,5CM PARA PORTA FIXADO COM PREGOS, PADRÃO MÉDIO - FORNECIMENTO E INSTALAÇÃO. AF_12/2019	ESQV - ESQUADRIAS/FERRAGENS/VIDROS	M	9,6000000	11,63	111,64
Composição Auxiliar	91295	SINAPI	PORTA DE MADEIRA FRISADA, SEMI-OCA (LEVE OU MÉDIA), 60X210CM, ESPESSURA DE 3CM, INCLUSO DOBRADIÇAS - FORNECIMENTO E INSTALAÇÃO. AF_12/2019	ESQV - ESQUADRIAS/FERRAGENS/VIDROS	UN	1,0000000	360,62	360,62
Composição Auxiliar	90831	SINAPI	FECHADURA DE EMBUTIR PARA PORTA DE BANHEIRO, COMPLETA, ACABAMENTO PADRÃO MÉDIO, INCLUSO EXECUÇÃO DE FURO - FORNECIMENTO E INSTALAÇÃO. AF_12/2019	ESQV - ESQUADRIAS/FERRAGENS/VIDROS	UN	1,0000000	168,19	168,19

MO sem LS => 154,78 LS => 0,00 MO com LS => 154,78

Valor do BDI => 257,93 Valor com BDI => 1.290,49

26.1.3	Código	Banco	Descrição	Tipo	Und	Quant.	Valor Unit	Total
Composição	100689	SINAPI	KIT DE PORTA DE MADEIRA FRISADA, SEMI-OCA (LEVE OU MÉDIA), PADRÃO MÉDIO, 80X210CM, ESPESSURA DE 3,5CM, ITENS INCLUSOS: DOBRADIÇAS, MONTAGEM E INSTALAÇÃO DE BATENTE, FECHADURA COM EXECUÇÃO DO FURO - FORNECIMENTO E INSTALAÇÃO. AF_12/2019	ESQV - ESQUADRIAS/FERRAGENS/VIDROS	UN	1,0000000	1.114,65	1.114,65
Composição Auxiliar	90806	SINAPI	BATENTE PARA PORTA DE MADEIRA, FIXAÇÃO COM ARGAMASSA, PADRÃO MÉDIO - FORNECIMENTO E INSTALAÇÃO. AF_12/2019_P	ESQV - ESQUADRIAS/FERRAGENS/VIDROS	UN	1,0000000	392,11	392,11

Minha Empresa
CNPJ:

Composição Auxiliar	91297	SINAPI	PORTA DE MADEIRA FRISADA, SEMI-OCA (LEVE OU MÉDIA), 80X210CM, ESPESSURA DE 3,5CM, INCLUSO DOBRADIÇAS - FORNECIMENTO E INSTALAÇÃO. AF_12/2019	ESQV - ESQUADRIAS/FERRAGENS/VIDROS	UN	1,0000000	415,66	415,66	
Composição Auxiliar	100659	SINAPI	ALIZAR DE 5X1,5CM PARA PORTA FIXADO COM PREGOS, PADRÃO MÉDIO - FORNECIMENTO E INSTALAÇÃO. AF_12/2019	ESQV - ESQUADRIAS/FERRAGENS/VIDROS	M	10,0000000	11,63	116,30	
Composição Auxiliar	90830	SINAPI	FECHADURA DE EMBUTIR COM CILINDRO, EXTERNA, COMPLETA, ACABAMENTO PADRÃO MÉDIO, INCLUSO EXECUÇÃO DE FURO - FORNECIMENTO E INSTALAÇÃO. AF_12/2019	ESQV - ESQUADRIAS/FERRAGENS/VIDROS	UN	1,0000000	190,58	190,58	
				MO sem LS =>		165,65	LS =>	0,00 MO com LS =>	165,65
				Valor do BDI =>		278,43	Valor com BDI =>	1.393,08	

26.2.1	Código	Banco	Descrição	Tipo	Und	Quant.	Valor Unit	Total	
Composição	100874	SINAPI	PUXADOR PARA PCD, FIXADO NA PORTA - FORNECIMENTO E INSTALAÇÃO. AF_01/2020	INHI - INSTALAÇÕES HIDROSANITÁRIAS	UN	1,0000000	317,12	317,12	
Composição Auxiliar	88267	SINAPI	ENCANADOR OU BOMBEIRO HIDRÁULICO COM ENCARGOS COMPLEMENTARES	SEDI - SERVIÇOS DIVERSOS	H	0,9485000	23,45	22,24	
Composição Auxiliar	88316	SINAPI	SERVENTE COM ENCARGOS COMPLEMENTARES	SEDI - SERVIÇOS DIVERSOS	H	0,2988000	17,97	5,36	
Insumo	00036204	SINAPI	BARRA DE APOIO RETA, EM ACO INOX POLIDO, COMPRIMENTO 60CM, DIAMETRO MINIMO 3 CM	Material	UN	1,0000000	157,82	157,82	
Insumo	00004351	SINAPI	PARAFUSO NIQUELADO 3 1/2" COM ACABAMENTO CROMADO PARA FIXAR PEÇA SANITÁRIA, INCLUI PORCA CEGA, ARRUELA E BUCHA DE NYLON TAMANHO S-8	Material	UN	6,0000000	21,95	131,70	
				MO sem LS =>		18,54	LS =>	0,00 MO com LS =>	18,54
				Valor do BDI =>		79,21	Valor com BDI =>	396,33	

26.2.2	Código	Banco	Descrição	Tipo	Und	Quant.	Valor Unit	Total	
Composição	91306	SINAPI	FECHADURA DE EMBUTIR PARA PORTAS INTERNAS, COMPLETA, ACABAMENTO PADRÃO MÉDIO, COM EXECUÇÃO DE FURO - FORNECIMENTO E INSTALAÇÃO. AF_12/2019	ESQV - ESQUADRIAS/FERRAGENS/VIDROS	UN	1,0000000	168,19	168,19	
Composição Auxiliar	88261	SINAPI	CARPINTEIRO DE ESQUADRIA COM ENCARGOS COMPLEMENTARES	SEDI - SERVIÇOS DIVERSOS	H	0,7670000	23,07	17,69	
Composição Auxiliar	88316	SINAPI	SERVENTE COM ENCARGOS COMPLEMENTARES	SEDI - SERVIÇOS DIVERSOS	H	0,3840000	17,97	6,90	
Insumo	00003093	SINAPI	FECHADURA ROSETA REDONDA PARA PORTA INTERNA, EM ACO INOX (MAQUINA, TESTA E CONTRA-TESTA) E EM ZAMAC (MACANETA, LINGUETA E TRINCOS) COM ACABAMENTO CROMADO, MAQUINA DE 55 MM, INCLUINDO CHAVE TIPO INTERNA	Material	CJ	1,0000000	143,60	143,60	
				MO sem LS =>		15,82	LS =>	0,00 MO com LS =>	15,82
				Valor do BDI =>		42,01	Valor com BDI =>	210,20	

26.2.3	Código	Banco	Descrição	Tipo	Und	Quant.	Valor Unit	Total
Composição	C0768	SEINFRA	CHAPA CORRUGADA DE ALUMÍNIO E=0.7MM	TELHAS	m²	1,0000000	85,92	85,92
Insumo	I2543	SEINFRA	SERVENTE	Mão de Obra	H	0,3000000	15,55	4,66

Minha Empresa
CNPJ:

Insumo	I1530	SEINFRA	MONTADOR	Mão de Obra	H	0,3000000	20,77	6,23
Insumo	I2048	SEINFRA	TELHA DE ALUMÍNIO	Material	KG	2,3100000	30,12	69,57
Insumo	I1215	SEINFRA	GANCHO COM PORCA E ARRUELA	Material	UN	3,0000000	1,82	5,46

MO sem LS => 10,89 LS => 0,00 MO com LS => 10,89

Valor do BDI => 21,46 Valor com BDI => 107,38

26.3.1	Código	Banco	Descrição	Tipo	Und	Quant.	Valor Unit	Total
Composição	94569	SINAPI	JANELA DE ALUMÍNIO TIPO MAXIM-AR, COM VIDROS, BATENTE E FERRAGENS. EXCLUSIVE ALIZAR, ACABAMENTO E CONTRAMARCO. FORNECIMENTO E INSTALAÇÃO DE 12/2019	ESQV - ESQUADRIAS/FERRAGENS/VIDROS	m²	1,0000000	421,01	421,01
Composição Auxiliar	88309	SINAPI	PEDREIRO COM ENCARGOS COMPLEMENTARES	SEDI - SERVIÇOS DIVERSOS	H	1,7070000	24,06	41,07
Composição Auxiliar	88316	SINAPI	SERVENTE COM ENCARGOS COMPLEMENTARES	SEDI - SERVIÇOS DIVERSOS	H	0,8530000	17,97	15,32
Insumo	00034381	SINAPI	JANELA MAXIM AR, EM ALUMINIO PERFIL 25, 60 X 80 CM (A X L), ACABAMENTO BRANCO OU BRILHANTE, BATENTE DE 4 A 5 CM, COM VIDRO SEM GIARNICAÇÃO/ALIZAR	Material	UN	2,0833000	159,78	332,86
Insumo	00004377	SINAPI	PARAFUSO DE ACO ZINCADO COM ROSCA SOBERBA, CABECA CHATA E FENDA SIMPLES, DIAMETRO 4,2 MM, COMPRIMENTO * 32 * MM	Material	UN	24,4000000	0,24	5,85
Insumo	00039961	SINAPI	SILICONE ACETICO USO GERAL INCOLOR 280 G	Material	UN	1,2467000	20,79	25,91

MO sem LS => 36,70 LS => 0,00 MO com LS => 36,70

Valor do BDI => 105,16 Valor com BDI => 526,17

26.4.1	Código	Banco	Descrição	Tipo	Und	Quant.	Valor Unit	Total
Composição	9718	ORSE	Espelho de cristal 4mm com moldura de alumínio	Espelhos	m2	1,0000000	487,95	487,95
Composição Auxiliar	10550	ORSE	Encargos Complementares - Pedreiro	Provisórios	h	0,3000000	3,40	1,02
Composição Auxiliar	10549	ORSE	Encargos Complementares - Servente	Provisórios	h	0,3000000	3,52	1,05
Insumo	10088	ORSE	Espelho de cristal 4mm com moldura de alumínio	Material	m²	1,0000000	478,02	478,02
Insumo	00004750	SINAPI	PEDREIRO (HORISTA)	Mão de Obra	H	0,3000000	16,06	4,81
Insumo	00006111	SINAPI	SERVENTE DE OBRAS	Mão de Obra	H	0,3000000	10,19	3,05

MO sem LS => 7,86 LS => 0,00 MO com LS => 7,86

Valor do BDI => 121,88 Valor com BDI => 609,83

27.1	Código	Banco	Descrição	Tipo	Und	Quant.	Valor Unit	Total
Composição	C4554	SEINFRA	TELHA DE ALUMÍNIO, TRAPEZOIDAL e = 0,7mm	TELHAS	m²	1,0000000	54,07	54,07
Insumo	I2543	SEINFRA	SERVENTE	Mão de Obra	H	0,3000000	15,55	4,66

Minha Empresa
CNPJ:

Insumo	I1530	SEINFRA	MONTADOR	Mão de Obra	H	0,3000000	20,77	6,23
Insumo	I8434	SEINFRA	TELHA DE ALUMÍNIO, TRAPEZOIDAL e = 0,7mm	Material	m²	1,0000000	36,91	36,91
Insumo	I1920	SEINFRA	TALA DE AJUSTE	Material	UN	3,0000000	0,27	0,81
Insumo	I1215	SEINFRA	GANCHO COM PORCA E ARRUELA	Material	UN	3,0000000	1,82	5,46

MO sem LS => 10,89 LS => 0,00 MO com LS => 10,89

Valor do BDI => 13,50 Valor com BDI => 67,57

27.2	Código	Banco	Descrição	Tipo	Und	Quant.	Valor Unit	Total
Composição	92580	SINAPI	TRAMA DE AÇO COMPOSTA POR TERÇAS PARA TELHADOS DE ATÉ 2 ÁGUAS PARA TELHA ONDULADA DE FIBROCIMENTO, METÁLICA, PLÁSTICA OU TERMOACÚSTICA, INCLUSO TRANSPORTE VERTICAL. AF_07/2016	COBE - COBERTURA	m²	1,0000000	59,64	59,64
Composição Auxiliar	93281	SINAPI	GUINCHO ELÉTRICO DE COLUNA, CAPACIDADE 400 KG, COM MOTO FREIO, MOTOR TRIFÁSICO DE 1,25 CV - CHP DIURNO. AF_03/2016	CHOR - CUSTOS HORÁRIOS DE MÁQUINAS E EQUIPAMENTOS	CHP	0,0068000	26,67	0,18
Composição Auxiliar	93282	SINAPI	GUINCHO ELÉTRICO DE COLUNA, CAPACIDADE 400 KG, COM MOTO FREIO, MOTOR TRIFÁSICO DE 1,25 CV - CHI DIURNO. AF_03/2016	CHOR - CUSTOS HORÁRIOS DE MÁQUINAS E EQUIPAMENTOS	CHI	0,0094000	25,73	0,24
Composição Auxiliar	88316	SINAPI	SERVENTE COM ENCARGOS COMPLEMENTARES	SEDI - SERVIÇOS DIVERSOS	H	0,1060000	17,97	1,90
Composição Auxiliar	88278	SINAPI	MONTADOR DE ESTRUTURA METÁLICA COM ENCARGOS COMPLEMENTARES	SEDI - SERVIÇOS DIVERSOS	H	0,2130000	31,27	6,66
Insumo	00040549	SINAPI	PARAFUSO, COMUM, ASTM A307, SEXTAVADO, DIAMETRO 1/2" (12,7 MM), COMPRIMENTO 1" (25,4 MM)	Material	CENTO	0,0070000	244,18	1,70
Insumo	00043083	SINAPI	PERFIL "U" ENRIJECIDO DE AÇO GALVANIZADO, DOBRADO, 150 X 60 X 20 MM, E = 3,00 MM OU 200 X 75 X 25 MM, E = 3,75 MM	Material	KG	4,3330000	11,30	48,96

MO sem LS => 6,61 LS => 0,00 MO com LS => 6,61

Valor do BDI => 14,89 Valor com BDI => 74,53

27.3	Código	Banco	Descrição	Tipo	Und	Quant.	Valor Unit	Total
Composição	C0993	SEINFRA	CUMEEIRA DE ALUMÍNIO E=0.8mm	TELHAS	M	1,0000000	55,49	55,49
Insumo	I2543	SEINFRA	SERVENTE	Mão de Obra	H	0,2000000	15,55	3,11
Insumo	I1530	SEINFRA	MONTADOR	Mão de Obra	H	0,2000000	20,77	4,15
Insumo	I2048	SEINFRA	TELHA DE ALUMÍNIO	Material	KG	1,4200000	30,12	42,77
Insumo	I1215	SEINFRA	GANCHO COM PORCA E ARRUELA	Material	UN	3,0000000	1,82	5,46

MO sem LS => 7,26 LS => 0,00 MO com LS => 7,26

Valor do BDI => 13,86 Valor com BDI => 69,35

27.4	Código	Banco	Descrição	Tipo	Und	Quant.	Valor Unit	Total
------	--------	-------	-----------	------	-----	--------	------------	-------

Minha Empresa
CNPJ:

Composição	92540	SINAPI	TRAMA DE MADEIRA COMPOSTA POR RIPAS, CAIBROS E TERÇAS PARA TELHADOS DE MAIS QUE 2 ÁGUAS PARA TELHA DE ENCAIXE DE CERÂMICA OU DE CONCRETO, INCLUSO TRANSPORTE VERTICAL. AF_07/2019	COBE - COBERTURA	m²	1,0000000	95,94	95,94
Composição Auxiliar	93282	SINAPI	GUINCHO ELÉTRICO DE COLUNA, CAPACIDADE 400 KG, COM MOTO FREIO, MOTOR TRIFÁSICO DE 1,25 CV - CHI DIURNO. AF_03/2016	CHOR - CUSTOS HORÁRIOS DE MÁQUINAS E EQUIPAMENTOS	CHI	0,0602000	25,73	1,54
Composição Auxiliar	93281	SINAPI	GUINCHO ELÉTRICO DE COLUNA, CAPACIDADE 400 KG, COM MOTO FREIO, MOTOR TRIFÁSICO DE 1,25 CV - CHP DIURNO. AF_03/2016	CHOR - CUSTOS HORÁRIOS DE MÁQUINAS E EQUIPAMENTOS	CHP	0,0434000	26,67	1,15
Composição Auxiliar	88239	SINAPI	AJUDANTE DE CARPINTEIRO COM ENCARGOS COMPLEMENTARES	SEDI - SERVIÇOS DIVERSOS	H	0,4840000	17,71	8,57
Composição Auxiliar	88262	SINAPI	CARPINTEIRO DE FORMAS COM ENCARGOS COMPLEMENTARES	SEDI - SERVIÇOS DIVERSOS	H	0,6410000	23,82	15,26
Insumo	00004430	SINAPI	CAIBRO NAO APARELHADO *5 X 6* CM, EM MACARANDUBA, ANGELIM OU EQUIVALENTE DA REGIAO - BRUTA	Material	M	1,9760000	16,45	32,50
Insumo	00020247	SINAPI	PREGO DE ACO POLIDO COM CABECA 15 X 15 (1 1/4 X 13)	Material	KG	0,0700000	24,61	1,72
Insumo	00040568	SINAPI	PREGO DE ACO POLIDO COM CABECA 22 X 48 (4 1/4 X 5)	Material	KG	0,0300000	22,39	0,67
Insumo	00039027	SINAPI	PREGO DE ACO POLIDO COM CABECA 19 X 36 (3 1/4 X 9)	Material	KG	0,0500000	22,20	1,11
Insumo	00004408	SINAPI	RIPA NAO APARELHADA, *1,5 X 5* CM, EM MACARANDUBA, ANGELIM OU EQUIVALENTE DA REGIAO - BRUTA	Material	M	3,3130000	3,13	10,36
Insumo	00004425	SINAPI	VIGA NAO APARELHADA *6 X 12* CM, EM MACARANDUBA, ANGELIM OU EQUIVALENTE DA REGIAO - BRUTA	Material	M	0,6630000	34,79	23,06

MO sem LS => 17,20 LS => 0,00 MO com LS => 17,20

Valor do BDI => 23,96 Valor com BDI => 119,90

27.5	Código	Banco	Descrição	Tipo	Und	Quant.	Valor Unit	Total
Composição	94441	SINAPI	TELHAMENTO COM TELHA CERÂMICA DE ENCAIXE, TIPO FRANCESA, COM MAIS DE 2 ÁGUAS, INCLUSO TRANSPORTE VERTICAL. AF_07/2019	COBE - COBERTURA	m²	1,0000000	31,17	31,17
Composição Auxiliar	93282	SINAPI	GUINCHO ELÉTRICO DE COLUNA, CAPACIDADE 400 KG, COM MOTO FREIO, MOTOR TRIFÁSICO DE 1,25 CV - CHI DIURNO. AF_03/2016	CHOR - CUSTOS HORÁRIOS DE MÁQUINAS E EQUIPAMENTOS	CHI	0,0333000	25,73	0,85
Composição Auxiliar	93281	SINAPI	GUINCHO ELÉTRICO DE COLUNA, CAPACIDADE 400 KG, COM MOTO FREIO, MOTOR TRIFÁSICO DE 1,25 CV - CHP DIURNO. AF_03/2016	CHOR - CUSTOS HORÁRIOS DE MÁQUINAS E EQUIPAMENTOS	CHP	0,0240000	26,67	0,64
Composição Auxiliar	88316	SINAPI	SERVENTE COM ENCARGOS COMPLEMENTARES	SEDI - SERVIÇOS DIVERSOS	H	0,3250000	17,97	5,84
Composição Auxiliar	88323	SINAPI	TELHADISTA COM ENCARGOS COMPLEMENTARES	SEDI - SERVIÇOS DIVERSOS	H	0,1530000	23,60	3,61
Insumo	00007175	SINAPI	TELHA DE BARRO / CERAMICA, NAO ESMALTADA, TIPO ROMANA, AMERICANA, PORTUGUESA, FRANCESA, COMPRIMENTO DE *41* CM, RENDIMENTO DE *16* TELHAS/M2	Material	UN	17,7490000	1,14	20,23

MO sem LS => 6,86 LS => 0,00 MO com LS => 6,86

Valor do BDI => 7,78 Valor com BDI => 38,95

27.6	Código	Banco	Descrição	Tipo	Und	Quant.	Valor Unit	Total
------	--------	-------	-----------	------	-----	--------	------------	-------

- - / BA

/ cvb_empresendimentos@outlook.com

Minha Empresa
CNPJ:

Composição	94221	SINAPI	CUMEEIRA PARA TELHA CERÂMICA EMBOÇADA COM ARGAMASSA TRAÇO 1:2:9 (CIMENTO, CAL E AREIA) PARA TELHADOS COM ATÉ 2 ÁGUAS, INCLUSO TRANSPORTE VERTICAL. AF_07/2019	COBE - COBERTURA	M	1,0000000	22,31	22,31
Composição Auxiliar	93281	SINAPI	GUINCHO ELÉTRICO DE COLUNA, CAPACIDADE 400 KG, COM MOTO FREIO, MOTOR TRIFÁSICO DE 1,25 CV - CHP DIURNO. AF_03/2016	CHOR - CUSTOS HORÁRIOS DE MÁQUINAS E EQUIPAMENTOS	CHP	0,0063000	26,67	0,16
Composição Auxiliar	93282	SINAPI	GUINCHO ELÉTRICO DE COLUNA, CAPACIDADE 400 KG, COM MOTO FREIO, MOTOR TRIFÁSICO DE 1,25 CV - CHI DIURNO. AF_03/2016	CHOR - CUSTOS HORÁRIOS DE MÁQUINAS E EQUIPAMENTOS	CHI	0,0087000	25,73	0,22
Composição Auxiliar	87337	SINAPI	ARGAMASSA TRAÇO 1:2:9 (EM VOLUME DE CIMENTO, CAL E AREIA MÉDIA ÚMIDA) PARA EMBOÇO/MASSA ÚNICA/ASSENTAMENTO DE ALVENARIA DE VEDAÇÃO, PREPARO MECÂNICO COM MISTURADOR DE EIXO HORIZONTAL DE 300 KG. AF_08/2019	SEDI - SERVIÇOS DIVERSOS	m³	0,0117000	551,85	6,45
Composição Auxiliar	88316	SINAPI	SERVENTE COM ENCARGOS COMPLEMENTARES	SEDI - SERVIÇOS DIVERSOS	H	0,2090000	17,97	3,75
Composição Auxiliar	88323	SINAPI	TELHADISTA COM ENCARGOS COMPLEMENTARES	SEDI - SERVIÇOS DIVERSOS	H	0,1640000	23,60	3,87
Insumo	00007181	SINAPI	CUMEEIRA PARA TELHA CERAMICA, COMPRIMENTO DE *41* CM, RENDIMENTO DE *3* TELHAS/M	Material	UN	3,0000000	2,62	7,86

MO sem LS => 5,98 LS => 0,00 MO com LS => 5,98

Valor do BDI => 5,57 Valor com BDI => 27,88

27.7	Código	Banco	Descrição	Tipo	Und	Quant.	Valor Unit	Total
Composição	12401	ORSE	Estrutura Metálica Galpões em Pórticos - Colunas/Vigas em Alma Cheia, Terças UDC 127, 2 águas, s/ lanternin, Pd 6,0m, entre pórticos 6,00m, vão 15,0 a 20,0m, pintura 1d epoxi óx. ferro + 2 d esmalte epoxi branco, exceto forn. Telhas - Executada	Estrutura Metálica	kg	1,0000000	16,69	16,69
Composição Auxiliar	12374	ORSE	Estrutura Metálica Galpões em Pórticos - Colunas/Vigas em Alma Cheia, Terças UDC 127, 2 águas, s/ lanternin, Pd 6,0m, entre pórticos 6,00m, vão 15,0 a 20,0m, pintura 1d epoxi óx. ferro + 2 d esmalte epoxi branco, exceto forn. Telhas - Executada	Estrutura Metálica	m2	0,0412000	405,22	16,69

MO sem LS => 1,81 LS => 0,00 MO com LS => 1,81

Valor do BDI => 4,16 Valor com BDI => 20,85

27.8	Código	Banco	Descrição	Tipo	Und	Quant.	Valor Unit	Total
Composição	94210	SINAPI	TELHAMENTO COM TELHA ONDULADA DE FIBROCIMENTO E = 6 MM, COM RECOBRIMENTO LATERAL DE 1 1/4 DE ONDA PARA TELHADO COM INCLINAÇÃO MÁXIMA DE 10º, COM ATÉ 2 ÁGUAS, INCLUSO IÇAMENTO. AF_07/2019	COBE - COBERTURA	m²	1,0000000	56,05	56,05
Composição Auxiliar	93281	SINAPI	GUINCHO ELÉTRICO DE COLUNA, CAPACIDADE 400 KG, COM MOTO FREIO, MOTOR TRIFÁSICO DE 1,25 CV - CHP DIURNO. AF_03/2016	CHOR - CUSTOS HORÁRIOS DE MÁQUINAS E EQUIPAMENTOS	CHP	0,0053000	26,67	0,14
Composição Auxiliar	93282	SINAPI	GUINCHO ELÉTRICO DE COLUNA, CAPACIDADE 400 KG, COM MOTO FREIO, MOTOR TRIFÁSICO DE 1,25 CV - CHI DIURNO. AF_03/2016	CHOR - CUSTOS HORÁRIOS DE MÁQUINAS E EQUIPAMENTOS	CHI	0,0073000	25,73	0,18

- - / BA

/ cvb_empresendimentos@outlook.com

Minha Empresa
CNPJ:

Composição Auxiliar	88316	SINAPI	SERVENTE COM ENCARGOS COMPLEMENTARES	SEDI - SERVIÇOS DIVERSOS	H	0,1660000	17,97	2,98
Composição Auxiliar	88323	SINAPI	TELHADISTA COM ENCARGOS COMPLEMENTARES	SEDI - SERVIÇOS DIVERSOS	H	0,1280000	23,60	3,02
Insumo	00001607	SINAPI	CONJUNTO ARRUELAS DE VEDAÇÃO 5/16" PARA TELHA FIBROCIMENTO (UMA ARRUELA METALICA E UMA ARRUELA PVC - CONICAS)	Material	CJ	1,2600000	0,33	0,41
Insumo	00004302	SINAPI	PARAFUSO ZINCADO ROSCA SOBERBA, CABECA SEXTAVADA, 5/16 " X 250 MM. PARA FIXAÇÃO DE TELHA EM MADEIRA	Material	UN	1,2600000	5,02	6,32
Insumo	00007194	SINAPI	TELHA DE FIBROCIMENTO ONDULADA E = 6 MM, DE 2,44 X 1,10 M (SEM AMIANTO)	Material	m²	1,3570000	31,69	43,00

MO sem LS => 3,97 LS => 0,00 MO com LS => 3,97

Valor do BDI => 14,00 Valor com BDI => 70,05

27.9	Código	Banco	Descrição	Tipo	Und	Quant.	Valor Unit	Total
Composição	92566	SINAPI	FABRICAÇÃO E INSTALAÇÃO DE ESTRUTURA PONTALETADA DE MADEIRA NÃO APARELHADA PARA TELHADOS COM ATÉ 2 ÁGUAS E PARA TELHA ONDULADA DE FIBROCIMENTO, METÁLICA, PLÁSTICA OU TERMOACÚSTICA, INCLUSO TRANSPORTE VERTICAL. AF_12/2015	COBE - COBERTURA	m²	1,0000000	27,17	27,17
Composição Auxiliar	93281	SINAPI	GUINCHO ELÉTRICO DE COLUNA, CAPACIDADE 400 KG, COM MOTO FREIO, MOTOR TRIFÁSICO DE 1,25 CV - CHP DIURNO. AF_03/2016	CHOR - CUSTOS HORÁRIOS DE MÁQUINAS E EQUIPAMENTOS	CHP	0,0062000	26,67	0,16
Composição Auxiliar	93282	SINAPI	GUINCHO ELÉTRICO DE COLUNA, CAPACIDADE 400 KG, COM MOTO FREIO, MOTOR TRIFÁSICO DE 1,25 CV - CHI DIURNO. AF_03/2016	CHOR - CUSTOS HORÁRIOS DE MÁQUINAS E EQUIPAMENTOS	CHI	0,0091000	25,73	0,23
Composição Auxiliar	88239	SINAPI	AJUDANTE DE CARPINTEIRO COM ENCARGOS COMPLEMENTARES	SEDI - SERVIÇOS DIVERSOS	H	0,0730000	17,71	1,29
Composição Auxiliar	88262	SINAPI	CARPINTEIRO DE FORMAS COM ENCARGOS COMPLEMENTARES	SEDI - SERVIÇOS DIVERSOS	H	0,1160000	23,82	2,76
Insumo	00004430	SINAPI	CAIBRO NAO APARELHADO *5 X 6* CM, EM MACARANDUBA, ANGELIM OU EQUIVALENTE DA REGIAO - BRUTA	Material	M	0,5560000	16,45	9,14
Insumo	00005075	SINAPI	PREGO DE AÇO POLIDO COM CABECA 18 X 30 (2 3/4 X 10)	Material	KG	0,1200000	22,23	2,66
Insumo	00004425	SINAPI	VIGA NAO APARELHADA *6 X 12* CM, EM MACARANDUBA, ANGELIM OU EQUIVALENTE DA REGIAO - BRUTA	Material	M	0,2220000	34,79	7,72
Insumo	00004472	SINAPI	VIGA NAO APARELHADA *6 X 16* CM, EM MACARANDUBA, ANGELIM OU EQUIVALENTE DA REGIAO - BRUTA	Material	M	0,0740000	43,46	3,21

MO sem LS => 2,89 LS => 0,00 MO com LS => 2,89

Valor do BDI => 6,78 Valor com BDI => 33,95

27.10	Código	Banco	Descrição	Tipo	Und	Quant.	Valor Unit	Total
Composição	94231	SINAPI	RUFO EM CHAPA DE AÇO GALVANIZADO NÚMERO 24, CORTE DE 25 CM, INCLUSO TRANSPORTE VERTICAL. AF_07/2019	COBE - COBERTURA	M	1,0000000	58,76	58,76
Composição Auxiliar	93282	SINAPI	GUINCHO ELÉTRICO DE COLUNA, CAPACIDADE 400 KG, COM MOTO FREIO, MOTOR TRIFÁSICO DE 1,25 CV - CHI DIURNO. AF_03/2016	CHOR - CUSTOS HORÁRIOS DE MÁQUINAS E EQUIPAMENTOS	CHI	0,0183000	25,73	0,47
Composição Auxiliar	93281	SINAPI	GUINCHO ELÉTRICO DE COLUNA, CAPACIDADE 400 KG, COM MOTO FREIO, MOTOR TRIFÁSICO DE 1,25 CV - CHP DIURNO. AF_03/2016	CHOR - CUSTOS HORÁRIOS DE MÁQUINAS E EQUIPAMENTOS	CHP	0,0132000	26,67	0,35

Minha Empresa
CNPJ:

Composição Auxiliar	88316	SINAPI	SERVENTE COM ENCARGOS COMPLEMENTARES	SEDI - SERVIÇOS DIVERSOS	H	0,2070000	17,97	3,71	
Composição Auxiliar	88323	SINAPI	TELHADISTA COM ENCARGOS COMPLEMENTARES	SEDI - SERVIÇOS DIVERSOS	H	0,1120000	23,60	2,64	
Insumo	00005061	SINAPI	PREGO DE AÇO POLIDO COM CABECA 18 X 27 (2 1/2 X 10)	Material	KG	0,0060000	21,85	0,13	
Insumo	00005104	SINAPI	REBITE DE ALUMINIO VAZADO DE REPUXO, 3,2 X 8 MM (1KG = 1025 UNIDADES)	Material	KG	0,0012000	111,01	0,13	
Insumo	00040873	SINAPI	RUFO INTERNO/EXTERNO DE CHAPA DE AÇO GALVANIZADA NUM 24, CORTE 25 CM	Material	M	1,0500000	35,73	37,51	
Insumo	00000142	SINAPI	SELANTE ELASTICO MONOCOMPONENTE A BASE DE POLIURETANO (PU) PARA JUNTAS DIVERSAS	Material	310ML	0,1980000	31,46	6,22	
Insumo	00013388	SINAPI	SOLDA EM BARRA DE ESTANHO-CHUMBO 50/50	Material	KG	0,0450000	168,96	7,60	
				MO sem LS =>	4,51	LS =>	0,00	MO com LS =>	4,51
				Valor do BDI =>	14,67	Valor com BDI =>		73,43	

27.11	Código	Banco	Descrição	Tipo	Und	Quant.	Valor Unit	Total	
Composição	94228	SINAPI	CALHA EM CHAPA DE AÇO GALVANIZADO NÚMERO 24, DESENVOLVIMENTO DE 50 CM, INCLUSO TRANSPORTE VERTICAL. AF_07/2019	COBE - COBERTURA	M	1,0000000	99,87	99,87	
Composição Auxiliar	93282	SINAPI	GUINCHO ELÉTRICO DE COLUNA, CAPACIDADE 400 KG, COM MOTO FREIO, MOTOR TRIFÁSICO DE 1,25 CV - CHI DIURNO. AF_03/2016	CHOR - CUSTOS HORÁRIOS DE MÁQUINAS E EQUIPAMENTOS	CHI	0,0183000	25,73	0,47	
Composição Auxiliar	93281	SINAPI	GUINCHO ELÉTRICO DE COLUNA, CAPACIDADE 400 KG, COM MOTO FREIO, MOTOR TRIFÁSICO DE 1,25 CV - CHP DIURNO. AF_03/2016	CHOR - CUSTOS HORÁRIOS DE MÁQUINAS E EQUIPAMENTOS	CHP	0,0132000	26,67	0,35	
Composição Auxiliar	88316	SINAPI	SERVENTE COM ENCARGOS COMPLEMENTARES	SEDI - SERVIÇOS DIVERSOS	H	0,3710000	17,97	6,66	
Composição Auxiliar	88323	SINAPI	TELHADISTA COM ENCARGOS COMPLEMENTARES	SEDI - SERVIÇOS DIVERSOS	H	0,2770000	23,60	6,53	
Insumo	00040783	SINAPI	CALHA QUADRADA DE CHAPA DE AÇO GALVANIZADA NUM 24, CORTE 50 CM	Material	M	1,0500000	64,37	67,58	
Insumo	00005061	SINAPI	PREGO DE AÇO POLIDO COM CABECA 18 X 27 (2 1/2 X 10)	Material	KG	0,0130000	21,85	0,28	
Insumo	00005104	SINAPI	REBITE DE ALUMINIO VAZADO DE REPUXO, 3,2 X 8 MM (1KG = 1025 UNIDADES)	Material	KG	0,0024000	111,01	0,26	
Insumo	00000142	SINAPI	SELANTE ELASTICO MONOCOMPONENTE A BASE DE POLIURETANO (PU) PARA JUNTAS DIVERSAS	Material	310ML	0,0810000	31,46	2,54	
Insumo	00013388	SINAPI	SOLDA EM BARRA DE ESTANHO-CHUMBO 50/50	Material	KG	0,0900000	168,96	15,20	
				MO sem LS =>	8,84	LS =>	0,00	MO com LS =>	8,84
				Valor do BDI =>	24,94	Valor com BDI =>		124,81	

27.12	Código	Banco	Descrição	Tipo	Und	Quant.	Valor Unit	Total
Composição	94229	SINAPI	CALHA EM CHAPA DE AÇO GALVANIZADO NÚMERO 24, DESENVOLVIMENTO DE 100 CM, INCLUSO TRANSPORTE VERTICAL. AF_07/2019	COBE - COBERTURA	M	1,0000000	193,68	193,68

Minha Empresa
CNPJ:

Composição Auxiliar	93282	SINAPI	GUINCHO ELÉTRICO DE COLUNA, CAPACIDADE 400 KG, COM MOTO FREIO, MOTOR TRIFÁSICO DE 1,25 CV - CHI DIURNO. AF_03/2016	CHOR - CUSTOS HORÁRIOS DE MÁQUINAS E EQUIPAMENTOS	CHI	0,0183000	25,73	0,47
Composição Auxiliar	93281	SINAPI	GUINCHO ELÉTRICO DE COLUNA, CAPACIDADE 400 KG, COM MOTO FREIO, MOTOR TRIFÁSICO DE 1,25 CV - CHP DIURNO. AF_03/2016	CHOR - CUSTOS HORÁRIOS DE MÁQUINAS E EQUIPAMENTOS	CHP	0,0132000	26,67	0,35
Composição Auxiliar	88316	SINAPI	SERVENTE COM ENCARGOS COMPLEMENTARES	SEDI - SERVIÇOS DIVERSOS	H	0,6330000	17,97	11,37
Composição Auxiliar	88323	SINAPI	TELHADISTA COM ENCARGOS COMPLEMENTARES	SEDI - SERVIÇOS DIVERSOS	H	0,5390000	23,60	12,72
Insumo	00040784	SINAPI	CALHA QUADRADA DE CHAPA DE ACO GALVANIZADA NUM 24, CORTE 100 CM	Material	M	1,0500000	125,93	132,22
Insumo	00005061	SINAPI	PREGO DE ACO POLIDO COM CABECA 18 X 27 (2 1/2 X 10)	Material	KG	0,0250000	21,85	0,54
Insumo	00005104	SINAPI	REBITE DE ALUMINIO VAZADO DE REPUXO, 3,2 X 8 MM (1KG = 1025 UNIDADES)	Material	KG	0,0049000	111,01	0,54
Insumo	00000142	SINAPI	SELANTE ELASTICO MONOCOMPONENTE A BASE DE POLIURETANO (PU) PARA JUNTAS DIVERSAS	Material	310ML	0,1610000	31,46	5,06
Insumo	00013388	SINAPI	SOLDA EM BARRA DE ESTANHO-CHUMBO 50/50	Material	KG	0,1800000	168,96	30,41

MO sem LS => 15,74 LS => 0,00 MO com LS => 15,74

Valor do BDI => 48,38 Valor com BDI => 242,06

28.1	Código	Banco	Descrição	Tipo	Und	Quant.	Valor Unit	Total
Composição	4953	ORSE	Impermeabilização de alicerce e viga baldrame com 2 demãos de tinta asfáltica tipo Neutrol da Vedacit ou similar, exceto argamassa impermeabilização	Tratamentos de Superfícies	m2	1,0000000	20,59	20,59
Composição Auxiliar	10553	ORSE	Encargos Complementares - Pintor	Provisórios	h	0,4000000	3,60	1,44
Composição Auxiliar	10549	ORSE	Encargos Complementares - Servente	Provisórios	h	0,2000000	3,52	0,70
Insumo	00004783	SINAPI	PINTOR (HORISTA)	Mão de Obra	H	0,4000000	16,06	6,42
Insumo	00006111	SINAPI	SERVENTE DE OBRAS	Mão de Obra	H	0,2000000	10,19	2,03
Insumo	00007313	SINAPI	TINTA ASFALTICA IMPERMEABILIZANTE DILUIDA EM SOLVENTE, PARA MATERIAIS CIMENTICIOS. METAL E MADEIRA	Material	L	0,5000000	20,01	10,00

MO sem LS => 8,45 LS => 0,00 MO com LS => 8,45

Valor do BDI => 5,14 Valor com BDI => 25,73

29.1	Código	Banco	Descrição	Tipo	Und	Quant.	Valor Unit	Total
Composição	87878	SINAPI	CHAPISCO APLICADO EM ALVENARIAS E ESTRUTURAS DE CONCRETO INTERNAS, COM COLHER DE PEDREIRO. ARGAMASSA TRAÇO 1:3 COM PREPARO MANUAL AF_06/2014	REVE - REVESTIMENTO E TRATAMENTO DE SUPERFÍCIES	m²	1,0000000	4,37	4,37
Composição Auxiliar	87377	SINAPI	ARGAMASSA TRAÇO 1:3 (EM VOLUME DE CIMENTO E AREIA GROSSA ÚMIDA) PARA CHAPISCO CONVENCIONAL, PREPARO MANUAL. AF_08/2019	SEDI - SERVIÇOS DIVERSOS	m³	0,0042000	612,07	2,57
Composição Auxiliar	88316	SINAPI	SERVENTE COM ENCARGOS COMPLEMENTARES	SEDI - SERVIÇOS DIVERSOS	H	0,0070000	17,97	0,12

Minha Empresa
CNPJ:

Composição Auxiliar	88309	SINAPI	PEDREIRO COM ENCARGOS COMPLEMENTARES	SEDI - SERVIÇOS DIVERSOS	H	0,0700000	24,06	1,68	
				MO sem LS =>		1,68	LS =>	0,00 MO com LS =>	1,68
				Valor do BDI =>		1,09		Valor com BDI =>	5,46
29.2	Código	Banco	Descrição	Tipo	Und	Quant.	Valor Unit	Total	
Composição	87881	SINAPI	CHAPISCO APLICADO NO TETO, COM ROLO PARA TEXTURA ACRÍLICA. ARGAMASSA TRAÇO 1:4 E EMULSÃO POLIMÉRICA (ADESIVO) COM PREPARO MANUAL AF_06/2014	REVE - REVESTIMENTO E TRATAMENTO DE SUPERFÍCIES	m²	1,0000000	5,79	5,79	
Composição Auxiliar	87381	SINAPI	ARGAMASSA TRAÇO 1:4 (EM VOLUME DE CIMENTO E AREIA GROSSA ÚMIDA) COM ADIÇÃO DE EMULSÃO POLIMÉRICA PARA CHAPISCO ROLO DO PREPARO MANUAL AF_08/2019	SEDI - SERVIÇOS DIVERSOS	m³	0,0015000	3.219,37	4,82	
Composição Auxiliar	88309	SINAPI	PEDREIRO COM ENCARGOS COMPLEMENTARES	SEDI - SERVIÇOS DIVERSOS	H	0,0380000	24,06	0,91	
Composição Auxiliar	88316	SINAPI	SERVENTE COM ENCARGOS COMPLEMENTARES	SEDI - SERVIÇOS DIVERSOS	H	0,0038000	17,97	0,06	
				MO sem LS =>		0,81	LS =>	0,00 MO com LS =>	0,81
				Valor do BDI =>		1,44		Valor com BDI =>	7,23
29.3	Código	Banco	Descrição	Tipo	Und	Quant.	Valor Unit	Total	
Composição	87535	SINAPI	EMBOÇO, PARA RECEBIMENTO DE CERÂMICA, EM ARGAMASSA TRAÇO 1:2:8, PREPARO MECÂNICO COM BETONEIRA 400L, APLICADO MANUALMENTE EM FACES INTERNAS DE PAREDES, PARA AMBIENTE COM ÁREA MAIOR QUE 10M2, ESPESSURA DE 20MM, COM EXECUÇÃO DE TALISCAS. AF_06/2014	REVE - REVESTIMENTO E TRATAMENTO DE SUPERFÍCIES	m²	1,0000000	31,52	31,52	
Composição Auxiliar	87292	SINAPI	ARGAMASSA TRAÇO 1:2:8 (EM VOLUME DE CIMENTO, CAL E AREIA MÉDIA ÚMIDA) PARA EMBOÇO/MASSA ÚNICA/ASSENTAMENTO DE ALVENARIA DE VEDAÇÃO, PREPARO MECÂNICO COM BETONEIRA 400 L. AF_08/2019	SEDI - SERVIÇOS DIVERSOS	m³	0,0376000	577,63	21,71	
Composição Auxiliar	88309	SINAPI	PEDREIRO COM ENCARGOS COMPLEMENTARES	SEDI - SERVIÇOS DIVERSOS	H	0,3200000	24,06	7,69	
Composição Auxiliar	88316	SINAPI	SERVENTE COM ENCARGOS COMPLEMENTARES	SEDI - SERVIÇOS DIVERSOS	H	0,1180000	17,97	2,12	
				MO sem LS =>		9,20	LS =>	0,00 MO com LS =>	9,20
				Valor do BDI =>		7,87		Valor com BDI =>	39,39
29.4	Código	Banco	Descrição	Tipo	Und	Quant.	Valor Unit	Total	
Composição	87543	SINAPI	MASSA ÚNICA, PARA RECEBIMENTO DE PINTURA OU CERÂMICA, ARGAMASSA INDUSTRIALIZADA, PREPARO MECÂNICO, APLICADO COM EQUIPAMENTO DE MISTURA E PROJEÇÃO DE 1,5 M3/H EM FACES INTERNAS DE PAREDES, ESPESSURA DE 5MM, SEM EXECUÇÃO DE TALISCAS. AF_06/2014	REVE - REVESTIMENTO E TRATAMENTO DE SUPERFÍCIES	m²	1,0000000	23,70	23,70	
Composição Auxiliar	87407	SINAPI	ARGAMASSA INDUSTRIALIZADA PARA REVESTIMENTOS, MISTURA E PROJEÇÃO DE 1,5 M³/H DE ARGAMASSA. AF_08/2019	SEDI - SERVIÇOS DIVERSOS	m³	0,0113000	1.632,94	18,45	
Composição Auxiliar	88316	SINAPI	SERVENTE COM ENCARGOS COMPLEMENTARES	SEDI - SERVIÇOS DIVERSOS	H	0,0250000	17,97	0,44	
Composição Auxiliar	88309	SINAPI	PEDREIRO COM ENCARGOS COMPLEMENTARES	SEDI - SERVIÇOS DIVERSOS	H	0,2000000	24,06	4,81	

Minha Empresa
CNPJ:

MO sem LS => 4,29 LS => 0,00 MO com LS => 4,29
Valor do BDI => 5,92 Valor com BDI => 29,62

29.5	Código	Banco	Descrição	Tipo	Und	Quant.	Valor Unit	Total
Composição	87543	SINAPI	MASSA ÚNICA, PARA RECEBIMENTO DE PINTURA OU CERÂMICA, ARGAMASSA INDUSTRIALIZADA, PREPARO MECÂNICO, APLICADO COM EQUIPAMENTO DE MISTURA E PROJEÇÃO DE 1,5 M3/H EM FACES INTERNAS DE PAREDES, ESPESSURA DE 5MM, SEM EXECUÇÃO DE TALISCAS. AF_08/2019	REVE - REVESTIMENTO E TRATAMENTO DE SUPERFÍCIES	m²	1,0000000	23,70	23,70
Composição Auxiliar	87407	SINAPI	ARGAMASSA INDUSTRIALIZADA PARA REVESTIMENTOS, MISTURA E PROJEÇÃO DE 1,5 M³/H DE ARGAMASSA. AF_08/2019	SEDI - SERVIÇOS DIVERSOS	m³	0,0113000	1.632,94	18,45
Composição Auxiliar	88316	SINAPI	SERVENTE COM ENCARGOS COMPLEMENTARES	SEDI - SERVIÇOS DIVERSOS	H	0,0250000	17,97	0,44
Composição Auxiliar	88309	SINAPI	PEDREIRO COM ENCARGOS COMPLEMENTARES	SEDI - SERVIÇOS DIVERSOS	H	0,2000000	24,06	4,81

MO sem LS => 4,29 LS => 0,00 MO com LS => 4,29

Valor do BDI => 5,92 Valor com BDI => 29,62

29.6	Código	Banco	Descrição	Tipo	Und	Quant.	Valor Unit	Total
Composição	87273	SINAPI	REVESTIMENTO CERÂMICO PARA PAREDES INTERNAS COM PLACAS TIPO ESMALTADA EXTRA DE DIMENSÕES 33X45 CM APLICADAS EM AMBIENTES DE ÁREA MAIOR QUE 5 M² NA ALTURA INTEIRA DAS PAREDES. AF_06/2014	REVE - REVESTIMENTO E TRATAMENTO DE SUPERFÍCIES	m²	1,0000000	59,53	59,53
Composição Auxiliar	88256	SINAPI	AZULEJISTA OU LADRILHISTA COM ENCARGOS COMPLEMENTARES	SEDI - SERVIÇOS DIVERSOS	H	0,6600000	23,98	15,82
Composição Auxiliar	88316	SINAPI	SERVENTE COM ENCARGOS COMPLEMENTARES	SEDI - SERVIÇOS DIVERSOS	H	0,3600000	17,97	6,46
Insumo	00001381	SINAPI	ARGAMASSA COLANTE AC I PARA CERAMICAS	Material	KG	6,1400000	0,75	4,60
Insumo	00034357	SINAPI	REJUNTE CIMENTICIO, QUALQUER COR	Material	KG	0,2200000	4,40	0,96
Insumo	00000536	SINAPI	REVESTIMENTO EM CERAMICA ESMALTADA EXTRA, PEI MENOR OU IGUAL A 3. FORMATO MENOR OU IGUAL A 2025 CM2	Material	m²	1,0800000	29,35	31,69

MO sem LS => 14,44 LS => 0,00 MO com LS => 14,44

Valor do BDI => 14,87 Valor com BDI => 74,40

29.7	Código	Banco	Descrição	Tipo	Und	Quant.	Valor Unit	Total
Composição	87267	SINAPI	REVESTIMENTO CERÂMICO PARA PAREDES INTERNAS COM PLACAS TIPO ESMALTADA EXTRA DE DIMENSÕES 20X20 CM APLICADAS EM AMBIENTES DE ÁREA MAIOR QUE 5 M² A MEIA ALTURA DAS PAREDES. AF_06/2014	REVE - REVESTIMENTO E TRATAMENTO DE SUPERFÍCIES	m²	1,0000000	60,01	60,01
Composição Auxiliar	88256	SINAPI	AZULEJISTA OU LADRILHISTA COM ENCARGOS COMPLEMENTARES	SEDI - SERVIÇOS DIVERSOS	H	0,7000000	23,98	16,78
Composição Auxiliar	88316	SINAPI	SERVENTE COM ENCARGOS COMPLEMENTARES	SEDI - SERVIÇOS DIVERSOS	H	0,3700000	17,97	6,64
Insumo	00001381	SINAPI	ARGAMASSA COLANTE AC I PARA CERAMICAS	Material	KG	4,8600000	0,75	3,64

Minha Empresa
CNPJ:

Insumo	00034357	SINAPI	REJUNTE CIMENTICIO, QUALQUER COR	Material	KG	0,4200000	4,40	1,84
Insumo	00000536	SINAPI	REVESTIMENTO EM CERAMICA ESMALTADA EXTRA, PEI MENOR OU IGUAL A 3. FORMATO MENOR OU IGUAL A 2025 CM2	Material	m²	1,0600000	29,35	31,11

MO sem LS => 15,20 LS => 0,00 MO com LS => 15,20

Valor do BDI => 14,99 Valor com BDI => 75,00

29.8	Código	Banco	Descrição	Tipo	Und	Quant.	Valor Unit	Total
Composição	C4554	SEINFRA	TELHA DE ALUMÍNIO, TRAPEZOIDAL e = 0,7mm	TELHAS	m²	1,0000000	54,07	54,07
Insumo	I2543	SEINFRA	SERVENTE	Mão de Obra	H	0,3000000	15,55	4,66
Insumo	I1530	SEINFRA	MONTADOR	Mão de Obra	H	0,3000000	20,77	6,23
Insumo	I8434	SEINFRA	TELHA DE ALUMÍNIO, TRAPEZOIDAL e = 0,7mm	Material	m²	1,0000000	36,91	36,91
Insumo	I1920	SEINFRA	TALA DE AJUSTE	Material	UN	3,0000000	0,27	0,81
Insumo	I1215	SEINFRA	GANCHO COM PORCA E ARRUELA	Material	UN	3,0000000	1,82	5,46

MO sem LS => 10,89 LS => 0,00 MO com LS => 10,89

Valor do BDI => 13,50 Valor com BDI => 67,57

30.1.1	Código	Banco	Descrição	Tipo	Und	Quant.	Valor Unit	Total
Composição	87630	SINAPI	CONTRAPISO EM ARGAMASSA TRAÇO 1:4 (CIMENTO E AREIA), PREPARO MECÂNICO COM BETONEIRA 400 L, APLICADO EM ÁREAS SECAS SOBRE LAJE, ADERIDO, ACABAMENTO NÃO REFORÇADO, ESPESSURA 3CM. AF_07/2021	PISO - PISOS	m²	1,0000000	37,26	37,26
Composição Auxiliar	87301	SINAPI	ARGAMASSA TRAÇO 1:4 (EM VOLUME DE CIMENTO E AREIA MÉDIA ÚMIDA) PARA CONTRAPISO, PREPARO MECÂNICO COM BETONEIRA 400 L AF_08/2019	SEDI - SERVIÇOS DIVERSOS	m³	0,0431000	597,14	25,73
Composição Auxiliar	88316	SINAPI	SERVENTE COM ENCARGOS COMPLEMENTARES	SEDI - SERVIÇOS DIVERSOS	H	0,1230000	17,97	2,21
Composição Auxiliar	88309	SINAPI	PEDREIRO COM ENCARGOS COMPLEMENTARES	SEDI - SERVIÇOS DIVERSOS	H	0,2450000	24,06	5,89
Insumo	00007334	SINAPI	ADITIVO ADESIVO LIQUIDO PARA ARGAMASSAS DE REVESTIMENTOS CIMENTICIOS	Material	L	0,2100000	14,56	3,05
Insumo	00001379	SINAPI	CIMENTO PORTLAND COMPOSTO CP II-32	Material	KG	0,5000000	0,76	0,38

MO sem LS => 8,68 LS => 0,00 MO com LS => 8,68

Valor do BDI => 9,30 Valor com BDI => 46,56

30.1.2	Código	Banco	Descrição	Tipo	Und	Quant.	Valor Unit	Total
Composição	98679	SINAPI	PISO CIMENTADO, TRAÇO 1:3 (CIMENTO E AREIA), ACABAMENTO LISO, ESPESSURA 2,0 CM, PREPARO MECÂNICO DA ARGAMASSA. AF_09/2020	PISO - PISOS	m²	1,0000000	34,50	34,50
Composição Auxiliar	87298	SINAPI	ARGAMASSA TRAÇO 1:3 (EM VOLUME DE CIMENTO E AREIA MÉDIA ÚMIDA) PARA CONTRAPISO, PREPARO MECÂNICO COM BETONEIRA 400 L AF_08/2019	SEDI - SERVIÇOS DIVERSOS	m³	0,0310000	664,64	20,60

Minha Empresa
CNPJ:

Composição Auxiliar	88309	SINAPI	PEDREIRO COM ENCARGOS COMPLEMENTARES	SEDI - SERVIÇOS DIVERSOS	H	0,3540000	24,06	8,51	
Composição Auxiliar	88316	SINAPI	SERVENTE COM ENCARGOS COMPLEMENTARES	SEDI - SERVIÇOS DIVERSOS	H	0,1770000	17,97	3,18	
Insumo	00001379	SINAPI	CIMENTO PORTLAND COMPOSTO CP II-32	Material	KG	0,5000000	0,76	0,38	
Insumo	00003671	SINAPI	JUNTA PLASTICA DE DILATAÇÃO PARA PISOS, COR CINZA, 17 X 3 MM (ALTURA X ESPESURA)	Material	M	1,6700000	1,10	1,83	
				MO sem LS =>		9,85	LS =>	0,00 MO com LS =>	9,85
				Valor do BDI =>		8,61	Valor com BDI =>		43,11

30.1.3	Código	Banco	Descrição	Tipo	Und	Quant.	Valor Unit	Total	
Composição	87251	SINAPI	REVESTIMENTO CERÂMICO PARA PISO COM PLACAS TIPO ESMALTADA EXTRA DE DIMENSÕES 45X45 CM APLICADA EM AMBIENTES DE ÁREA MAIOR QUE 10 M2 AF. 06/2014	PISO - PISOS	m²	1,0000000	47,10	47,10	
Composição Auxiliar	88316	SINAPI	SERVENTE COM ENCARGOS COMPLEMENTARES	SEDI - SERVIÇOS DIVERSOS	H	0,1500000	17,97	2,69	
Composição Auxiliar	88256	SINAPI	AZULEJISTA OU LADRILHISTA COM ENCARGOS COMPLEMENTARES	SEDI - SERVIÇOS DIVERSOS	H	0,2600000	23,98	6,23	
Insumo	00001381	SINAPI	ARGAMASSA COLANTE AC I PARA CERAMICAS	Material	KG	6,1400000	0,75	4,60	
Insumo	00001287	SINAPI	PISO EM CERAMICA ESMALTADA EXTRA, PEI MAIOR OU IGUAL A 4, FORMATO MENOR OU IGUAL A 2025 CM2	Material	m²	1,0600000	30,90	32,75	
Insumo	00034357	SINAPI	REJUNTE CIMENTICIO, QUALQUER COR	Material	KG	0,1900000	4,40	0,83	
				MO sem LS =>		5,77	LS =>	0,00 MO com LS =>	5,77
				Valor do BDI =>		11,76	Valor com BDI =>		58,86

30.1.4	Código	Banco	Descrição	Tipo	Und	Quant.	Valor Unit	Total	
Composição	87251	SINAPI	REVESTIMENTO CERÂMICO PARA PISO COM PLACAS TIPO ESMALTADA EXTRA DE DIMENSÕES 45X45 CM APLICADA EM AMBIENTES DE ÁREA MAIOR QUE 10 M2 AF. 06/2014	PISO - PISOS	m²	1,0000000	47,10	47,10	
Composição Auxiliar	88316	SINAPI	SERVENTE COM ENCARGOS COMPLEMENTARES	SEDI - SERVIÇOS DIVERSOS	H	0,1500000	17,97	2,69	
Composição Auxiliar	88256	SINAPI	AZULEJISTA OU LADRILHISTA COM ENCARGOS COMPLEMENTARES	SEDI - SERVIÇOS DIVERSOS	H	0,2600000	23,98	6,23	
Insumo	00001381	SINAPI	ARGAMASSA COLANTE AC I PARA CERAMICAS	Material	KG	6,1400000	0,75	4,60	
Insumo	00001287	SINAPI	PISO EM CERAMICA ESMALTADA EXTRA, PEI MAIOR OU IGUAL A 4, FORMATO MENOR OU IGUAL A 2025 CM2	Material	m²	1,0600000	30,90	32,75	
Insumo	00034357	SINAPI	REJUNTE CIMENTICIO, QUALQUER COR	Material	KG	0,1900000	4,40	0,83	
				MO sem LS =>		5,77	LS =>	0,00 MO com LS =>	5,77
				Valor do BDI =>		11,76	Valor com BDI =>		58,86

30.1.5	Código	Banco	Descrição	Tipo	Und	Quant.	Valor Unit	Total
Composição	C4623	SEINFRA	PISO PODOTÁTIL INTERNO EM BORRACHA 30x30cm ASSENTAMENTO COM COLA VINIL (FORNECIMENTO E ASSENTAMENTO)	PISOS	m²	1,0000000	185,96	185,96

Minha Empresa
CNPJ:

Insumo	I8621	SEINFRA	COLA VINIL PARA PVC	Material	KG	0,1200000	20,48	2,45
Insumo	I2543	SEINFRA	SERVENTE	Mão de Obra	H	0,6100000	15,55	9,48
Insumo	I1328	SEINFRA	LADRILHISTA	Mão de Obra	H	0,5000000	20,77	10,38
Insumo	I8622	SEINFRA	PISO TÁTIL ALERTA OU DIRECIONAL EMBORRACHADO COR PRETO	Material	m²	1,1000000	148,78	163,65

MO sem LS => 19,86 LS => 0,00 MO com LS => 19,86

Valor do BDI => 46,45 Valor com BDI => 232,41

30.1.6	Código	Banco	Descrição	Tipo	Und	Quant.	Valor Unit	Total
Composição	C4624	SEINFRA	PISO PODOTÁTIL EXTERNO EM PMC ESP. 3CM, ASSENTADO COM ARGAMASSA (FORNECIMENTO E ASSENTAMENTO)	PISOS	m²	1,0000000	112,86	112,86
Insumo	I0109	SEINFRA	AREIA MEDIA	Material	m³	0,0182000	67,50	1,22
Insumo	I0805	SEINFRA	CIMENTO PORTLAND	Material	KG	2,8000000	0,56	1,56
Insumo	I0441	SEINFRA	CAL HIDRATADA	Material	KG	2,7300000	1,10	3,00
Insumo	I2543	SEINFRA	SERVENTE	Mão de Obra	H	1,2500000	15,55	19,43
Insumo	I1328	SEINFRA	LADRILHISTA	Mão de Obra	H	1,6000000	20,77	33,23
Insumo	I8623	SEINFRA	PISO TÁTIL ALERTA OU DIRECIONAL EM PMC (CONCRETO) ESP. 3cm	Material	m²	1,1000000	49,48	54,42

MO sem LS => 52,66 LS => 0,00 MO com LS => 52,66

Valor do BDI => 28,19 Valor com BDI => 141,05

30.1.7	Código	Banco	Descrição	Tipo	Und	Quant.	Valor Unit	Total
Composição	C2284	SEINFRA	SOLEIRA DE GRANITO L= 15cm	PISOS INTERNOS	M	1,0000000	78,85	78,85
Composição Auxiliar	C0197	SEINFRA	ARGAMASSA MISTA DE CIMENTO CAL HIDR. E AREIA S/PEN. TRAÇO 1:1:4	ARGAMASSA MISTA	m³	0,0038000	642,18	2,44
Insumo	I2543	SEINFRA	SERVENTE	Mão de Obra	H	0,2500000	15,55	3,88
Insumo	I2391	SEINFRA	PEDREIRO	Mão de Obra	H	0,5000000	20,77	10,38
Insumo	I1880	SEINFRA	SOLEIRA DE GRANITO DE 15CM	Material	M	1,0000000	62,15	62,15

MO sem LS => 14,85 LS => 0,00 MO com LS => 14,85

Valor do BDI => 19,69 Valor com BDI => 98,54

30.1.8	Código	Banco	Descrição	Tipo	Und	Quant.	Valor Unit	Total
Composição	101747	SINAPI	PISO EM CONCRETO 20 MPA PREPARO MECÂNICO, ESPESSURA 7CM. AF_09/2020	PISO - PISOS	m²	1,0000000	69,04	69,04
Composição Auxiliar	95282	SINAPI	DESEMPENADEIRA DE CONCRETO, PESO DE 75KG, 4 PÁS, MOTOR A GASOLINA, POTÊNCIA 5,5 HP - CHP DIURNO. AF_09/2016	CHOR - CUSTOS HORÁRIOS DE MÁQUINAS E EQUIPAMENTOS	CHP	0,0070000	11,01	0,07

Minha Empresa
CNPJ:

Composição Auxiliar	88316	SINAPI	SERVENTE COM ENCARGOS COMPLEMENTARES	SEDI - SERVIÇOS DIVERSOS	H	0,0466000	17,97	0,83	
Composição Auxiliar	88309	SINAPI	PEDREIRO COM ENCARGOS COMPLEMENTARES	SEDI - SERVIÇOS DIVERSOS	H	0,1119000	24,06	2,69	
Insumo	00034492	SINAPI	CONCRETO USINADO BOMBEAVEL, CLASSE DE RESISTENCIA C20, COM BRITA 0 E 1, SLUMP = 100 +/- 20 MM, EXCLUI SERVICO DE BOMBEAMENTO (NRR 8953)	Material	m³	0,0814000	407,50	33,17	
Insumo	00043146	SINAPI	ENDURECEDOR MINERAL DE BASE CIMENTICIA PARA PISO DE CONCRETO	Material	KG	4,0000000	8,07	32,28	
				MO sem LS =>	2,30	LS =>	0,00	MO com LS =>	2,30
				Valor do BDI =>	17,24	Valor com BDI =>		86,28	

30.2.1	Código	Banco	Descrição	Tipo	Und	Quant.	Valor Unit	Total	
Composição	94996	SINAPI	EXECUÇÃO DE PASSEIO (CALÇADA) OU PISO DE CONCRETO COM CONCRETO MOLDADO IN LOCO, FEITO EM OBRA, ACABAMENTO CONVENCIONAL, ESPESSURA 10 CM, ARMADO. AF_07/2016	PISO - PISOS	m²	1,0000000	123,72	123,72	
Composição Auxiliar	94964	SINAPI	CONCRETO FCK = 20MPA, TRAÇO 1:2,7:3 (EM MASSA SECA DE CIMENTO/ AREIA MÉDIA/ BRITA 1) - PREPARO MECÂNICO COM BETONEIRA 400 L. AF_05/2021	FUES - FUNDAÇÕES E ESTRUTURAS	m³	0,1213000	451,09	54,71	
Composição Auxiliar	88316	SINAPI	SERVENTE COM ENCARGOS COMPLEMENTARES	SEDI - SERVIÇOS DIVERSOS	H	0,5573000	17,97	10,01	
Composição Auxiliar	88309	SINAPI	PEDREIRO COM ENCARGOS COMPLEMENTARES	SEDI - SERVIÇOS DIVERSOS	H	0,3317000	24,06	7,98	
Composição Auxiliar	88262	SINAPI	CARPINTEIRO DE FORMAS COM ENCARGOS COMPLEMENTARES	SEDI - SERVIÇOS DIVERSOS	H	0,2256000	23,82	5,37	
Insumo	00003777	SINAPI	LONA PLASTICA PESADA PRETA, E = 150 MICRA	Material	m²	1,1280000	1,55	1,74	
Insumo	00004517	SINAPI	SARRAFO *2,5 X 7,5* CM EM PINUS, MISTA OU EQUIVALENTE DA REGIAO - BRUTA	Material	M	0,2000000	3,18	0,63	
Insumo	00004460	SINAPI	SARRAFO NAO APARELHADO *2,5 X 10* CM, EM MACARANDUBA, ANGELIM OU EQUIVALENTE DA REGIAO - BRUTA	Material	M	0,2500000	11,61	2,90	
Insumo	00007156	SINAPI	TELA DE ACO SOLDADA NERVURADA, CA-60, Q-196, (3,11 KG/M2), DIAMETRO DO FIO = 5,0 MM, LARGURA = 2,45 M, ESPACAMENTO DA MALHA = 10 X 10 CM	Material	m²	1,1224000	35,98	40,38	
				MO sem LS =>	21,19	LS =>	0,00	MO com LS =>	21,19
				Valor do BDI =>	30,90	Valor com BDI =>		154,62	

30.2.2	Código	Banco	Descrição	Tipo	Und	Quant.	Valor Unit	Total
Composição	94963	SINAPI	CONCRETO FCK = 15MPA, TRAÇO 1:3,4:3,5 (EM MASSA SECA DE CIMENTO/ AREIA MÉDIA/ BRITA 1) - PREPARO MECÂNICO COM BETONEIRA 400 L. AF_05/2021	FUES - FUNDAÇÕES E ESTRUTURAS	m³	1,0000000	410,30	410,30
Composição Auxiliar	88830	SINAPI	BETONEIRA CAPACIDADE NOMINAL DE 400 L, CAPACIDADE DE MISTURA 280 L, MOTOR ELÉTRICO TRIFÁSICO POTÊNCIA DE 2 CV, SEM CARREGADOR - CHP DIURNO. AF_10/2014	CHOR - CUSTOS HORÁRIOS DE MÁQUINAS E EQUIPAMENTOS	CHP	0,7563000	1,79	1,35
Composição Auxiliar	88831	SINAPI	BETONEIRA CAPACIDADE NOMINAL DE 400 L, CAPACIDADE DE MISTURA 280 L, MOTOR ELÉTRICO TRIFÁSICO POTÊNCIA DE 2 CV, SEM CARREGADOR - CHI DIURNO. AF_10/2014	CHOR - CUSTOS HORÁRIOS DE MÁQUINAS E EQUIPAMENTOS	CHI	0,7131000	0,36	0,25

Minha Empresa
CNPJ:

Composição Auxiliar	88316	SINAPI	SERVENTE COM ENCARGOS COMPLEMENTARES	SEDI - SERVIÇOS DIVERSOS	H	2,3275000	17,97	41,82	
Composição Auxiliar	88377	SINAPI	OPERADOR DE BETONEIRA ESTACIONÁRIA/MISTURADOR COM ENCARGOS COMPLEMENTARES	SEDI - SERVIÇOS DIVERSOS	H	1,4695000	23,03	33,84	
Insumo	00000370	SINAPI	AREIA MEDIA - POSTO JAZIDA/FORNECEDOR (RETIRADO NA JAZIDA, SEM TRANSPORTE)	Material	m³	0,8046000	97,52	78,46	
Insumo	00001379	SINAPI	CIMENTO PORTLAND COMPOSTO CP II-32	Material	KG	273,0630000	0,76	207,52	
Insumo	00004721	SINAPI	PEDRA BRITADA N. 1 (9,5 a 19 MM) POSTO PEDREIRA/FORNECEDOR, SEM FRETE	Material	m³	0,5792000	81,26	47,06	
				MO sem LS =>	48,15	LS =>	0,00	MO com LS =>	48,15
				Valor do BDI =>	102,49			Valor com BDI =>	512,79

31.1	Código	Banco	Descrição	Tipo	Und	Quant.	Valor Unit	Total	
Composição	C1208	SEINFRA	EMASSAMENTO DE PAREDES INTERNAS 2 DEMÃOS C/MASSA DE PVA	PAREDES E FORROS	m²	1,0000000	11,84	11,84	
Insumo	I2395	SEINFRA	PINTOR	Mão de Obra	H	0,3000000	20,77	6,23	
Insumo	I0045	SEINFRA	AJUDANTE DE PINTOR	Mão de Obra	H	0,2000000	16,77	3,35	
Insumo	I1347	SEINFRA	LIXA PARA MADEIRA/MASSA	Material	UN	0,4000000	0,55	0,22	
Insumo	I1513	SEINFRA	MASSA CORRIDA A BASE DE PVA	Material	KG	0,7000000	2,92	2,04	
				MO sem LS =>	9,58	LS =>	0,00	MO com LS =>	9,58
				Valor do BDI =>	2,95			Valor com BDI =>	14,79

31.2	Código	Banco	Descrição	Tipo	Und	Quant.	Valor Unit	Total	
Composição	C1208	SEINFRA	EMASSAMENTO DE PAREDES INTERNAS 2 DEMÃOS C/MASSA DE PVA	PAREDES E FORROS	m²	1,0000000	11,84	11,84	
Insumo	I2395	SEINFRA	PINTOR	Mão de Obra	H	0,3000000	20,77	6,23	
Insumo	I0045	SEINFRA	AJUDANTE DE PINTOR	Mão de Obra	H	0,2000000	16,77	3,35	
Insumo	I1347	SEINFRA	LIXA PARA MADEIRA/MASSA	Material	UN	0,4000000	0,55	0,22	
Insumo	I1513	SEINFRA	MASSA CORRIDA A BASE DE PVA	Material	KG	0,7000000	2,92	2,04	
				MO sem LS =>	9,58	LS =>	0,00	MO com LS =>	9,58
				Valor do BDI =>	2,95			Valor com BDI =>	14,79

31.3	Código	Banco	Descrição	Tipo	Und	Quant.	Valor Unit	Total
Composição	88489	SINAPI	APLICAÇÃO MANUAL DE PINTURA COM TINTA LÁTEX ACRÍLICA EM PAREDES. DUAS DEMÃOS. AF 06/2014	PINT - PINTURAS	m²	1,0000000	13,49	13,49
Composição Auxiliar	88316	SINAPI	SERVENTE COM ENCARGOS COMPLEMENTARES	SEDI - SERVIÇOS DIVERSOS	H	0,0690000	17,97	1,23
Composição Auxiliar	88310	SINAPI	PINTOR COM ENCARGOS COMPLEMENTARES	SEDI - SERVIÇOS DIVERSOS	H	0,1870000	25,13	4,69

Minha Empresa
CNPJ:

Insumo	00007356	SINAPI	TINTA LATEX ACRILICA PREMIUM, COR BRANCO FOSCO	Material	L	0,3300000	22,95	7,57	
				MO sem LS =>	3,74	LS =>	0,00	MO com LS =>	3,74
				Valor do BDI =>	3,36			Valor com BDI =>	16,85
31.4	Código	Banco	Descrição	Tipo	Und	Quant.	Valor Unit	Total	
Composição	88488	SINAPI	APLICAÇÃO MANUAL DE PINTURA COM TINTA LÁTEX ACRÍLICA EM TETO, DUAS DEMÃOS. AF_06/2014	PINT - PINTURAS	m²	1,0000000	15,29	15,29	
Composição	88316	SINAPI	SERVENTE COM ENCARGOS COMPLEMENTARES	SEDI - SERVIÇOS DIVERSOS	H	0,0890000	17,97	1,59	
Composição Auxiliar	88310	SINAPI	PINTOR COM ENCARGOS COMPLEMENTARES	SEDI - SERVIÇOS DIVERSOS	H	0,2440000	25,13	6,13	
Composição Auxiliar									
Insumo	00007356	SINAPI	TINTA LATEX ACRILICA PREMIUM, COR BRANCO FOSCO	Material	L	0,3300000	22,95	7,57	
				MO sem LS =>	4,88	LS =>	0,00	MO com LS =>	4,88
				Valor do BDI =>	3,81			Valor com BDI =>	19,10
31.5	Código	Banco	Descrição	Tipo	Und	Quant.	Valor Unit	Total	
Composição	102220	SINAPI	PINTURA TINTA DE ACABAMENTO (PIGMENTADA) ESMALTE SINTÉTICO BRILHANTE EM MADEIRA, 2 DEMÃOS. AF_01/2021	PINT - PINTURAS	m²	1,0000000	13,66	13,66	
Composição	88310	SINAPI	PINTOR COM ENCARGOS COMPLEMENTARES	SEDI - SERVIÇOS DIVERSOS	H	0,3805000	25,13	9,56	
Composição Auxiliar									
Insumo	00005318	SINAPI	DILUENTE AGUARRAS	Material	L	0,0125000	16,98	0,21	
Insumo	00007292	SINAPI	TINTA ESMALTE SINTETICO PREMIUM BRILHANTE	Material	L	0,1253000	31,09	3,89	
				MO sem LS =>	6,18	LS =>	0,00	MO com LS =>	6,18
				Valor do BDI =>	3,41			Valor com BDI =>	17,07
32.1	Código	Banco	Descrição	Tipo	Und	Quant.	Valor Unit	Total	
Composição	89401	SINAPI	TUBO, PVC, SOLDÁVEL, DN 20MM, INSTALADO EM RAMAL DE DISTRIBUIÇÃO DE ÁGUA - FORNECIMENTO E INSTALAÇÃO. AF_12/2014	INHI - INSTALAÇÕES HIDROS SANITÁRIAS	M	1,0000000	7,86	7,86	
Composição	88248	SINAPI	AUXILIAR DE ENCANADOR OU BOMBEIRO HIDRÁULICO COM ENCARGOS COMPLEMENTARES	SEDI - SERVIÇOS DIVERSOS	H	0,0970000	17,29	1,67	
Composição	88267	SINAPI	ENCANADOR OU BOMBEIRO HIDRÁULICO COM ENCARGOS COMPLEMENTARES	SEDI - SERVIÇOS DIVERSOS	H	0,0970000	23,45	2,27	
Composição									
Insumo	00038383	SINAPI	LIXA D'AGUA EM FOLHA, GRAO 100	Material	UN	0,0320000	2,08	0,06	
Insumo	00009867	SINAPI	TUBO PVC, SOLDAVEL, DN 20 MM, AGUA FRIA (NBR-5648)	Material	M	1,0610000	3,64	3,86	
				MO sem LS =>	2,56	LS =>	0,00	MO com LS =>	2,56
				Valor do BDI =>	1,96			Valor com BDI =>	9,82
32.2	Código	Banco	Descrição	Tipo	Und	Quant.	Valor Unit	Total	
Composição	89446	SINAPI	TUBO, PVC, SOLDÁVEL, DN 25MM, INSTALADO EM PRUMADA DE ÁGUA - FORNECIMENTO E INSTALAÇÃO. AF_12/2014	INHI - INSTALAÇÕES HIDROS SANITÁRIAS	M	1,0000000	5,59	5,59	

- - / BA

/ cvb_empresendimentos@outlook.com

Minha Empresa
CNPJ:

Composição Auxiliar	88248	SINAPI	AUXILIAR DE ENCANADOR OU BOMBEIRO HIDRÁULICO COM ENCARGOS COMPLEMENTARES	SEDI - SERVIÇOS DIVERSOS	H	0,0160000	17,29	0,27	
Composição Auxiliar	88267	SINAPI	ENCANADOR OU BOMBEIRO HIDRÁULICO COM ENCARGOS COMPLEMENTARES	SEDI - SERVIÇOS DIVERSOS	H	0,0160000	23,45	0,37	
Insumo	00009868	SINAPI	TUBO PVC, SOLDAVEL, DN 25 MM, AGUA FRIA (NBR-5648)	Material	M	1,0610000	4,67	4,95	
				MO sem LS =>	0,42	LS =>	0,00	MO com LS =>	0,42
				Valor do BDI =>	1,39			Valor com BDI =>	6,98
32.3	Código	Banco	Descrição	Tipo	Und	Quant.	Valor Unit	Total	
Composição	89447	SINAPI	TUBO, PVC, SOLDÁVEL, DN 32MM, INSTALADO EM PRUMADA DE ÁGUA - FORNECIMENTO E INSTALAÇÃO. AF 12/2014	INHI - INSTALAÇÕES HIDROSANITÁRIAS	M	1,0000000	11,92	11,92	
Composição Auxiliar	88248	SINAPI	AUXILIAR DE ENCANADOR OU BOMBEIRO HIDRÁULICO COM ENCARGOS COMPLEMENTARES	SEDI - SERVIÇOS DIVERSOS	H	0,0200000	17,29	0,34	
Composição Auxiliar	88267	SINAPI	ENCANADOR OU BOMBEIRO HIDRÁULICO COM ENCARGOS COMPLEMENTARES	SEDI - SERVIÇOS DIVERSOS	H	0,0200000	23,45	0,46	
Insumo	00009869	SINAPI	TUBO PVC, SOLDAVEL, DN 32 MM, AGUA FRIA (NBR-5648)	Material	M	1,0610000	10,49	11,12	
				MO sem LS =>	0,52	LS =>	0,00	MO com LS =>	0,52
				Valor do BDI =>	2,97			Valor com BDI =>	14,89
32.4	Código	Banco	Descrição	Tipo	Und	Quant.	Valor Unit	Total	
Composição	89448	SINAPI	TUBO, PVC, SOLDÁVEL, DN 40MM, INSTALADO EM PRUMADA DE ÁGUA - FORNECIMENTO E INSTALAÇÃO. AF 12/2014	INHI - INSTALAÇÕES HIDROSANITÁRIAS	M	1,0000000	17,18	17,18	
Composição Auxiliar	88248	SINAPI	AUXILIAR DE ENCANADOR OU BOMBEIRO HIDRÁULICO COM ENCARGOS COMPLEMENTARES	SEDI - SERVIÇOS DIVERSOS	H	0,0240000	17,29	0,41	
Composição Auxiliar	88267	SINAPI	ENCANADOR OU BOMBEIRO HIDRÁULICO COM ENCARGOS COMPLEMENTARES	SEDI - SERVIÇOS DIVERSOS	H	0,0240000	23,45	0,56	
Insumo	00038383	SINAPI	LIXA D'AGUA EM FOLHA, GRAO 100	Material	UN	0,0080000	2,08	0,01	
Insumo	00009874	SINAPI	TUBO PVC, SOLDAVEL, DN 40 MM, AGUA FRIA (NBR-5648)	Material	M	1,0610000	15,27	16,20	
				MO sem LS =>	0,63	LS =>	0,00	MO com LS =>	0,63
				Valor do BDI =>	4,29			Valor com BDI =>	21,47
32.5	Código	Banco	Descrição	Tipo	Und	Quant.	Valor Unit	Total	
Composição	89449	SINAPI	TUBO, PVC, SOLDÁVEL, DN 50MM, INSTALADO EM PRUMADA DE ÁGUA - FORNECIMENTO E INSTALAÇÃO. AF 12/2014	INHI - INSTALAÇÕES HIDROSANITÁRIAS	M	1,0000000	19,75	19,75	
Composição Auxiliar	88248	SINAPI	AUXILIAR DE ENCANADOR OU BOMBEIRO HIDRÁULICO COM ENCARGOS COMPLEMENTARES	SEDI - SERVIÇOS DIVERSOS	H	0,0290000	17,29	0,50	
Composição Auxiliar	88267	SINAPI	ENCANADOR OU BOMBEIRO HIDRÁULICO COM ENCARGOS COMPLEMENTARES	SEDI - SERVIÇOS DIVERSOS	H	0,0290000	23,45	0,68	
Insumo	00038383	SINAPI	LIXA D'AGUA EM FOLHA, GRAO 100	Material	UN	0,0100000	2,08	0,02	
Insumo	00009875	SINAPI	TUBO PVC, SOLDAVEL, DN 50 MM, PARA AGUA FRIA (NBR-5648)	Material	M	1,0610000	17,49	18,55	
				MO sem LS =>	0,76	LS =>	0,00	MO com LS =>	0,76
				Valor do BDI =>	4,93			Valor com BDI =>	24,68

Minha Empresa
CNPJ:

32.6	Código	Banco	Descrição	Tipo	Und	Quant.	Valor Unit	Total		
Composição	89450	SINAPI	TUBO, PVC, SOLDÁVEL, DN 60MM, INSTALADO EM PRUMADA DE ÁGUA - FORNECIMENTO E INSTALAÇÃO. AF_12/2014	INHI - INSTALAÇÕES HIDROSANITÁRIAS	M	1,0000000	32,68	32,68		
Composição Auxiliar	88248	SINAPI	AUXILIAR DE ENCANADOR OU BOMBEIRO HIDRÁULICO COM ENCARGOS COMPLEMENTARES	SEDI - SERVIÇOS DIVERSOS	H	0,0340000	17,29	0,58		
Composição Auxiliar	88267	SINAPI	ENCANADOR OU BOMBEIRO HIDRÁULICO COM ENCARGOS COMPLEMENTARES	SEDI - SERVIÇOS DIVERSOS	H	0,0340000	23,45	0,79		
Insumo	00038383	SINAPI	LIXA D'AGUA EM FOLHA, GRAO 100	Material	UN	0,0110000	2,08	0,02		
Insumo	00009873	SINAPI	TUBO PVC, SOLDAVEL, DN 60 MM, AGUA FRIA (NBR-5648)	Material	M	1,0610000	29,50	31,29		
					MO sem LS =>	0,89	LS =>	0,00	MO com LS =>	0,89
					Valor do BDI =>	8,16			Valor com BDI =>	40,84
32.7	Código	Banco	Descrição	Tipo	Und	Quant.	Valor Unit	Total		
Composição	89404	SINAPI	JOELHO 90 GRAUS, PVC, SOLDÁVEL, DN 20MM, INSTALADO EM RAMAL DE DISTRIBUIÇÃO DE ÁGUA - FORNECIMENTO E INSTALAÇÃO. AF_12/2014	INHI - INSTALAÇÕES HIDROSANITÁRIAS	UN	1,0000000	4,66	4,66		
Composição Auxiliar	88248	SINAPI	AUXILIAR DE ENCANADOR OU BOMBEIRO HIDRÁULICO COM ENCARGOS COMPLEMENTARES	SEDI - SERVIÇOS DIVERSOS	H	0,0770000	17,29	1,33		
Composição Auxiliar	88267	SINAPI	ENCANADOR OU BOMBEIRO HIDRÁULICO COM ENCARGOS COMPLEMENTARES	SEDI - SERVIÇOS DIVERSOS	H	0,0770000	23,45	1,80		
Insumo	00000122	SINAPI	ADESIVO PLASTICO PARA PVC, FRASCO COM *850* GR	Material	UN	0,0060000	64,01	0,38		
Insumo	00003542	SINAPI	JOELHO PVC, SOLDAVEL, 90 GRAUS, 20 MM, PARA AGUA FRIA PREDIAL	Material	UN	1,0000000	0,67	0,67		
Insumo	00038383	SINAPI	LIXA D'AGUA EM FOLHA, GRAO 100	Material	UN	0,0260000	2,08	0,05		
Insumo	00020083	SINAPI	SOLUCAO PREPARADORA / LIMPADORA PARA PVC, FRASCO COM 1000 CM3	Material	UN	0,0060000	72,53	0,43		
					MO sem LS =>	2,03	LS =>	0,00	MO com LS =>	2,03
					Valor do BDI =>	1,16			Valor com BDI =>	5,82
32.8	Código	Banco	Descrição	Tipo	Und	Quant.	Valor Unit	Total		
Composição	89481	SINAPI	JOELHO 90 GRAUS, PVC, SOLDÁVEL, DN 25MM, INSTALADO EM PRUMADA DE ÁGUA - FORNECIMENTO E INSTALAÇÃO. AF_12/2014	INHI - INSTALAÇÕES HIDROSANITÁRIAS	UN	1,0000000	4,39	4,39		
Composição Auxiliar	88248	SINAPI	AUXILIAR DE ENCANADOR OU BOMBEIRO HIDRÁULICO COM ENCARGOS COMPLEMENTARES	SEDI - SERVIÇOS DIVERSOS	H	0,0600000	17,29	1,03		
Composição Auxiliar	88267	SINAPI	ENCANADOR OU BOMBEIRO HIDRÁULICO COM ENCARGOS COMPLEMENTARES	SEDI - SERVIÇOS DIVERSOS	H	0,0600000	23,45	1,40		
Insumo	00000122	SINAPI	ADESIVO PLASTICO PARA PVC, FRASCO COM *850* GR	Material	UN	0,0070000	64,01	0,44		
Insumo	00003529	SINAPI	JOELHO PVC, SOLDAVEL, 90 GRAUS, 25 MM, PARA AGUA FRIA PREDIAL	Material	UN	1,0000000	0,92	0,92		
Insumo	00038383	SINAPI	LIXA D'AGUA EM FOLHA, GRAO 100	Material	UN	0,0130000	2,08	0,02		
Insumo	00020083	SINAPI	SOLUCAO PREPARADORA / LIMPADORA PARA PVC, FRASCO COM 1000 CM3	Material	UN	0,0080000	72,53	0,58		

Minha Empresa
CNPJ:

MO sem LS => 1,57 LS => 0,00 MO com LS => 1,57
Valor do BDI => 1,09 Valor com BDI => 5,48

32.9	Código	Banco	Descrição	Tipo	Und	Quant.	Valor Unit	Total
Composição	89492	SINAPI	JOELHO 90 GRAUS, PVC, SOLDÁVEL, DN 32MM, INSTALADO EM PRUMADA DE ÁGUA - FORNECIMENTO E INSTALAÇÃO. AF_12/2014	INHI - INSTALAÇÕES HIDROS SANITÁRIAS	UN	1,0000000	7,11	7,11
Composição Auxiliar	88248	SINAPI	AUXILIAR DE ENCANADOR OU BOMBEIRO HIDRÁULICO COM ENCARGOS COMPLEMENTARES	SEDI - SERVIÇOS DIVERSOS	H	0,0730000	17,29	1,26
Composição Auxiliar	88267	SINAPI	ENCANADOR OU BOMBEIRO HIDRÁULICO COM ENCARGOS COMPLEMENTARES	SEDI - SERVIÇOS DIVERSOS	H	0,0730000	23,45	1,71
Insumo	00000122	SINAPI	ADESIVO PLASTICO PARA PVC, FRASCO COM *850* GR	Material	UN	0,0090000	64,01	0,57
Insumo	00003536	SINAPI	JOELHO PVC, SOLDAVEL, 90 GRAUS, 32 MM, PARA AGUA FRIA PREDIAL	Material	UN	1,0000000	2,75	2,75
Insumo	00038383	SINAPI	LIXA D'AGUA EM FOLHA, GRAO 100	Material	UN	0,0170000	2,08	0,03
Insumo	00020083	SINAPI	SOLUCAO PREPARADORA / LIMPADORA PARA PVC, FRASCO COM 1000 CM3	Material	UN	0,0110000	72,53	0,79

MO sem LS => 1,91 LS => 0,00 MO com LS => 1,91
Valor do BDI => 1,77 Valor com BDI => 8,88

32.10	Código	Banco	Descrição	Tipo	Und	Quant.	Valor Unit	Total
Composição	89497	SINAPI	JOELHO 90 GRAUS, PVC, SOLDÁVEL, DN 40MM, INSTALADO EM PRUMADA DE ÁGUA - FORNECIMENTO E INSTALAÇÃO. AF_12/2014	INHI - INSTALAÇÕES HIDROS SANITÁRIAS	UN	1,0000000	11,94	11,94
Composição Auxiliar	88248	SINAPI	AUXILIAR DE ENCANADOR OU BOMBEIRO HIDRÁULICO COM ENCARGOS COMPLEMENTARES	SEDI - SERVIÇOS DIVERSOS	H	0,0890000	17,29	1,53
Composição Auxiliar	88267	SINAPI	ENCANADOR OU BOMBEIRO HIDRÁULICO COM ENCARGOS COMPLEMENTARES	SEDI - SERVIÇOS DIVERSOS	H	0,0890000	23,45	2,08
Insumo	00000122	SINAPI	ADESIVO PLASTICO PARA PVC, FRASCO COM *850* GR	Material	UN	0,0120000	64,01	0,76
Insumo	00038383	SINAPI	LIXA D'AGUA EM FOLHA, GRAO 100	Material	UN	0,0200000	2,08	0,04
Insumo	00003535	SINAPI	JOELHO PVC, SOLDAVEL, 90 GRAUS, 40 MM, PARA AGUA FRIA PREDIAL	Material	UN	1,0000000	6,52	6,52
Insumo	00020083	SINAPI	SOLUCAO PREPARADORA / LIMPADORA PARA PVC, FRASCO COM 1000 CM3	Material	UN	0,0140000	72,53	1,01

MO sem LS => 2,34 LS => 0,00 MO com LS => 2,34
Valor do BDI => 2,98 Valor com BDI => 14,92

32.11	Código	Banco	Descrição	Tipo	Und	Quant.	Valor Unit	Total
Composição	89505	SINAPI	JOELHO 90 GRAUS, PVC, SOLDÁVEL, DN 60MM, INSTALADO EM PRUMADA DE ÁGUA - FORNECIMENTO E INSTALAÇÃO. AF_12/2014	INHI - INSTALAÇÕES HIDROS SANITÁRIAS	UN	1,0000000	39,59	39,59
Composição Auxiliar	88248	SINAPI	AUXILIAR DE ENCANADOR OU BOMBEIRO HIDRÁULICO COM ENCARGOS COMPLEMENTARES	SEDI - SERVIÇOS DIVERSOS	H	0,1280000	17,29	2,21
Composição Auxiliar	88267	SINAPI	ENCANADOR OU BOMBEIRO HIDRÁULICO COM ENCARGOS COMPLEMENTARES	SEDI - SERVIÇOS DIVERSOS	H	0,1280000	23,45	3,00

Minha Empresa
CNPJ:

Insumo	00000122	SINAPI	ADESIVO PLASTICO PARA PVC, FRASCO COM *850* GR	Material	UN	0,0240000	64,01	1,53
Insumo	00038383	SINAPI	LIXA D'AGUA EM FOLHA, GRAO 100	Material	UN	0,0280000	2,08	0,05
Insumo	00003539	SINAPI	JOELHO PVC, SOLDAVEL, 90 GRAUS, 60 MM, PARA AGUA FRIA PREDIAL	Material	UN	1,0000000	30,63	30,63
Insumo	00020083	SINAPI	SOLUCAO PREPARADORA / LIMPADORA PARA PVC, FRASCO COM 1000 CM3	Material	UN	0,0300000	72,53	2,17

MO sem LS => 3,37 LS => 0,00 MO com LS => 3,37

Valor do BDI => 9,88 Valor com BDI => 49,47

32.12	Código	Banco	Descrição	Tipo	Und	Quant.	Valor Unit	Total
Composição	89619	SINAPI	TÊ DE REDUÇÃO, PVC, SOLDÁVEL, DN 25MM X 20MM, INSTALADO EM PRUMADA DE ÁGUA - FORNECIMENTO E INSTALAÇÃO. AF_12/2014	INHI - INSTALAÇÕES HIDROS SANITÁRIAS	UN	1,0000000	8,96	8,96
Composição Auxiliar	88248	SINAPI	AUXILIAR DE ENCANADOR OU BOMBEIRO HIDRÁULICO COM ENCARGOS COMPLEMENTARES	SEDI - SERVIÇOS DIVERSOS	H	0,0800000	17,29	1,38
Composição Auxiliar	88267	SINAPI	ENCANADOR OU BOMBEIRO HIDRÁULICO COM ENCARGOS COMPLEMENTARES	SEDI - SERVIÇOS DIVERSOS	H	0,0800000	23,45	1,87
Insumo	00000122	SINAPI	ADESIVO PLASTICO PARA PVC, FRASCO COM *850* GR	Material	UN	0,0110000	64,01	0,70
Insumo	00038383	SINAPI	LIXA D'AGUA EM FOLHA, GRAO 100	Material	UN	0,0200000	2,08	0,04
Insumo	00020083	SINAPI	SOLUCAO PREPARADORA / LIMPADORA PARA PVC, FRASCO COM 1000 CM3	Material	UN	0,0120000	72,53	0,87
Insumo	00007104	SINAPI	TE DE REDUCAO, PVC, SOLDAVEL, 90 GRAUS, 25 MM X 20 MM, PARA AGUA FRIA PREDIAL	Material	UN	1,0000000	4,10	4,10

MO sem LS => 2,11 LS => 0,00 MO com LS => 2,11

Valor do BDI => 2,23 Valor com BDI => 11,19

32.13	Código	Banco	Descrição	Tipo	Und	Quant.	Valor Unit	Total
Composição	89622	SINAPI	TÊ DE REDUÇÃO, PVC, SOLDÁVEL, DN 32MM X 25MM, INSTALADO EM PRUMADA DE ÁGUA - FORNECIMENTO E INSTALAÇÃO. AF_12/2014	INHI - INSTALAÇÕES HIDROS SANITÁRIAS	UN	1,0000000	13,86	13,86
Composição Auxiliar	88248	SINAPI	AUXILIAR DE ENCANADOR OU BOMBEIRO HIDRÁULICO COM ENCARGOS COMPLEMENTARES	SEDI - SERVIÇOS DIVERSOS	H	0,0980000	17,29	1,69
Composição Auxiliar	88267	SINAPI	ENCANADOR OU BOMBEIRO HIDRÁULICO COM ENCARGOS COMPLEMENTARES	SEDI - SERVIÇOS DIVERSOS	H	0,0980000	23,45	2,29
Insumo	00000122	SINAPI	ADESIVO PLASTICO PARA PVC, FRASCO COM *850* GR	Material	UN	0,0140000	64,01	0,89
Insumo	00038383	SINAPI	LIXA D'AGUA EM FOLHA, GRAO 100	Material	UN	0,0250000	2,08	0,05
Insumo	00020083	SINAPI	SOLUCAO PREPARADORA / LIMPADORA PARA PVC, FRASCO COM 1000 CM3	Material	UN	0,0170000	72,53	1,23
Insumo	00007136	SINAPI	TE DE REDUCAO, PVC, SOLDAVEL, 90 GRAUS, 32 MM X 25 MM, PARA AGUA FRIA PREDIAL	Material	UN	1,0000000	7,71	7,71

MO sem LS => 2,58 LS => 0,00 MO com LS => 2,58

Valor do BDI => 3,46 Valor com BDI => 17,32

Minha Empresa
CNPJ:

32.14	Código	Banco	Descrição	Tipo	Und	Quant.	Valor Unit	Total		
Composição	89626	SINAPI	TÊ DE REDUÇÃO, PVC, SOLDÁVEL, DN 50MM X 40MM, INSTALADO EM PRUMADA DE ÁGUA - FORNECIMENTO E INSTALAÇÃO. AF_12/2014	INHI - INSTALAÇÕES HIDROSANITÁRIAS	UN	1,0000000	32,45	32,45		
Composição Auxiliar	88248	SINAPI	AUXILIAR DE ENCANADOR OU BOMBEIRO HIDRÁULICO COM ENCARGOS COMPLEMENTARES	SEDI - SERVIÇOS DIVERSOS	H	0,1440000	17,29	2,48		
Composição Auxiliar	88267	SINAPI	ENCANADOR OU BOMBEIRO HIDRÁULICO COM ENCARGOS COMPLEMENTARES	SEDI - SERVIÇOS DIVERSOS	H	0,1440000	23,45	3,37		
Insumo	00000122	SINAPI	ADESIVO PLASTICO PARA PVC, FRASCO COM *850* GR	Material	UN	0,0260000	64,01	1,66		
Insumo	00038383	SINAPI	LIXA D'AGUA EM FOLHA, GRAO 100	Material	UN	0,0360000	2,08	0,07		
Insumo	00020083	SINAPI	SOLUCAO PREPARADORA / LIMPADORA PARA PVC, FRASCO COM 1000 CM3	Material	UN	0,0330000	72,53	2,39		
Insumo	00007131	SINAPI	TE DE REDUCAO, PVC, SOLDAVEL, 90 GRAUS, 50 MM X 40 MM, PARA AGUA FRIA PREDIAL	Material	UN	1,0000000	22,48	22,48		
					MO sem LS =>	3,79	LS =>	0,00	MO com LS =>	3,79
					Valor do BDI =>	8,10	Valor com BDI =>		40,55	
32.15	Código	Banco	Descrição	Tipo	Und	Quant.	Valor Unit	Total		
Composição	89627	SINAPI	TÊ DE REDUÇÃO, PVC, SOLDÁVEL, DN 50MM X 25MM, INSTALADO EM PRUMADA DE ÁGUA - FORNECIMENTO E INSTALAÇÃO. AF_12/2014	INHI - INSTALAÇÕES HIDROSANITÁRIAS	UN	1,0000000	21,21	21,21		
Composição Auxiliar	88248	SINAPI	AUXILIAR DE ENCANADOR OU BOMBEIRO HIDRÁULICO COM ENCARGOS COMPLEMENTARES	SEDI - SERVIÇOS DIVERSOS	H	0,1440000	17,29	2,48		
Composição Auxiliar	88267	SINAPI	ENCANADOR OU BOMBEIRO HIDRÁULICO COM ENCARGOS COMPLEMENTARES	SEDI - SERVIÇOS DIVERSOS	H	0,1440000	23,45	3,37		
Insumo	00000122	SINAPI	ADESIVO PLASTICO PARA PVC, FRASCO COM *850* GR	Material	UN	0,0260000	64,01	1,66		
Insumo	00038383	SINAPI	LIXA D'AGUA EM FOLHA, GRAO 100	Material	UN	0,0360000	2,08	0,07		
Insumo	00020083	SINAPI	SOLUCAO PREPARADORA / LIMPADORA PARA PVC, FRASCO COM 1000 CM3	Material	UN	0,0330000	72,53	2,39		
Insumo	00007129	SINAPI	TE DE REDUCAO, PVC, SOLDAVEL, 90 GRAUS, 50 MM X 25 MM, PARA AGUA FRIA PREDIAL	Material	UN	1,0000000	11,24	11,24		
					MO sem LS =>	3,79	LS =>	0,00	MO com LS =>	3,79
					Valor do BDI =>	5,29	Valor com BDI =>		26,50	
32.16	Código	Banco	Descrição	Tipo	Und	Quant.	Valor Unit	Total		
Composição	89630	SINAPI	TE DE REDUÇÃO, PVC, SOLDÁVEL, DN 75MM X 50MM, INSTALADO EM PRUMADA DE ÁGUA - FORNECIMENTO E INSTALAÇÃO. AF_12/2014	INHI - INSTALAÇÕES HIDROSANITÁRIAS	UN	1,0000000	80,54	80,54		
Composição Auxiliar	88248	SINAPI	AUXILIAR DE ENCANADOR OU BOMBEIRO HIDRÁULICO COM ENCARGOS COMPLEMENTARES	SEDI - SERVIÇOS DIVERSOS	H	0,2090000	17,29	3,61		
Composição Auxiliar	88267	SINAPI	ENCANADOR OU BOMBEIRO HIDRÁULICO COM ENCARGOS COMPLEMENTARES	SEDI - SERVIÇOS DIVERSOS	H	0,2090000	23,45	4,90		
Insumo	00000122	SINAPI	ADESIVO PLASTICO PARA PVC, FRASCO COM *850* GR	Material	UN	0,0600000	64,01	3,84		
Insumo	00038383	SINAPI	LIXA D'AGUA EM FOLHA, GRAO 100	Material	UN	0,0530000	2,08	0,11		

- - / BA

/ cvb_empresendimentos@outlook.com

Minha Empresa
CNPJ:

Insumo	00020083	SINAPI	SOLUCAO PREPARADORA / LIMPADORA PARA PVC, FRASCO COM 1000 CM3	Material	UN	0,0780000	72,53	5,65	
Insumo	00007132	SINAPI	TE DE REDUCAO, PVC, SOLDAVEL, 90 GRAUS, 75 MM X 50 MM, PARA AGUA FRIA PREDIAL	Material	UN	1,0000000	62,43	62,43	
				MO sem LS =>		5,51	LS =>	0,00 MO com LS =>	5,51

Valor do BDI => 20,11 Valor com BDI => 100,65

32.17	Código	Banco	Descrição	Tipo	Und	Quant.	Valor Unit	Total
Composição	89438	SINAPI	TE, PVC, SOLDÁVEL, DN 20MM, INSTALADO EM RAMAL DE DISTRIBUIÇÃO DE ÁGUA - FORNECIMENTO E INSTALAÇÃO. AF_12/2014	INHI - INSTALAÇÕES HIDROS SANITÁRIAS	UN	1,0000000	6,68	6,68
Composição Auxiliar	88248	SINAPI	AUXILIAR DE ENCANADOR OU BOMBEIRO HIDRÁULICO COM ENCARGOS COMPLEMENTARES	SEDI - SERVIÇOS DIVERSOS	H	0,1030000	17,29	1,78
Composição Auxiliar	88267	SINAPI	ENCANADOR OU BOMBEIRO HIDRÁULICO COM ENCARGOS COMPLEMENTARES	SEDI - SERVIÇOS DIVERSOS	H	0,1030000	23,45	2,41
Insumo	00000122	SINAPI	ADESIVO PLASTICO PARA PVC, FRASCO COM *850* GR	Material	UN	0,0090000	64,01	0,57
Insumo	00038383	SINAPI	LIXA D'AGUA EM FOLHA, GRAO 100	Material	UN	0,0390000	2,08	0,08
Insumo	00007138	SINAPI	TE SOLDAVEL, PVC, 90 GRAUS, 20 MM, PARA AGUA FRIA PREDIAL (NBR 5648)	Material	UN	1,0000000	1,19	1,19
Insumo	00020083	SINAPI	SOLUCAO PREPARADORA / LIMPADORA PARA PVC, FRASCO COM 1000 CM3	Material	UN	0,0090000	72,53	0,65

MO sem LS => 2,71 LS => 0,00 MO com LS => 2,71

Valor do BDI => 1,66 Valor com BDI => 8,34

32.18	Código	Banco	Descrição	Tipo	Und	Quant.	Valor Unit	Total
Composição	89628	SINAPI	TE, PVC, SOLDÁVEL, DN 60MM, INSTALADO EM PRUMADA DE ÁGUA - FORNECIMENTO E INSTALAÇÃO. AF_12/2014	INHI - INSTALAÇÕES HIDROS SANITÁRIAS	UN	1,0000000	50,36	50,36
Composição Auxiliar	88248	SINAPI	AUXILIAR DE ENCANADOR OU BOMBEIRO HIDRÁULICO COM ENCARGOS COMPLEMENTARES	SEDI - SERVIÇOS DIVERSOS	H	0,1700000	17,29	2,93
Composição Auxiliar	88267	SINAPI	ENCANADOR OU BOMBEIRO HIDRÁULICO COM ENCARGOS COMPLEMENTARES	SEDI - SERVIÇOS DIVERSOS	H	0,1700000	23,45	3,98
Insumo	00000122	SINAPI	ADESIVO PLASTICO PARA PVC, FRASCO COM *850* GR	Material	UN	0,0350000	64,01	2,24
Insumo	00038383	SINAPI	LIXA D'AGUA EM FOLHA, GRAO 100	Material	UN	0,0430000	2,08	0,08
Insumo	00020083	SINAPI	SOLUCAO PREPARADORA / LIMPADORA PARA PVC, FRASCO COM 1000 CM3	Material	UN	0,0450000	72,53	3,26
Insumo	00007143	SINAPI	TE SOLDAVEL, PVC, 90 GRAUS, 60 MM, PARA AGUA FRIA PREDIAL (NBR 5648)	Material	UN	1,0000000	37,87	37,87

MO sem LS => 4,48 LS => 0,00 MO com LS => 4,48

Valor do BDI => 12,57 Valor com BDI => 62,93

32.19	Código	Banco	Descrição	Tipo	Und	Quant.	Valor Unit	Total
Composição	89353	SINAPI	REGISTRO DE GAVETA BRUTO, LATÃO, ROSCÁVEL, 3/4" - FORNECIMENTO E INSTALAÇÃO. AF_08/2021	INHI - INSTALAÇÕES HIDROS SANITÁRIAS	UN	1,0000000	35,53	35,53
Composição Auxiliar	88248	SINAPI	AUXILIAR DE ENCANADOR OU BOMBEIRO HIDRÁULICO COM ENCARGOS COMPLEMENTARES	SEDI - SERVIÇOS DIVERSOS	H	0,1102000	17,29	1,90

Minha Empresa
CNPJ:

Composição	88267	SINAPI	ENCANADOR OU BOMBEIRO HIDRÁULICO COM ENCARGOS COMPLEMENTARES	SEDI - SERVIÇOS DIVERSOS	H	0,1102000	23,45	2,58
Auxiliar								
Insumo	00003148	SINAPI	FITA VEDA ROSCA EM ROLOS DE 18 MM X 50 M (L X C)	Material	UN	0,0106000	12,90	0,13
Insumo	00006016	SINAPI	REGISTRO GAVETA BRUTO EM LATAO FORJADO, BITOLA 3/4 " (REF 1509)	Material	UN	1,0000000	30,92	30,92

MO sem LS => 2,90 LS => 0,00 MO com LS => 2,90

Valor do BDI => 8,87 Valor com BDI => 44,40

32.20	Código	Banco	Descrição	Tipo	Und	Quant.	Valor Unit	Total
Composição	94496	SINAPI	REGISTRO DE GAVETA BRUTO, LATÃO, ROSCÁVEL, 1 1/4" - FORNECIMENTO E INSTALAÇÃO. AF 08/2021	INHI - INSTALAÇÕES HIDROSANITÁRIAS	UN	1,0000000	74,96	74,96
Composição	88248	SINAPI	AUXILIAR DE ENCANADOR OU BOMBEIRO HIDRÁULICO COM ENCARGOS COMPLEMENTARES	SEDI - SERVIÇOS DIVERSOS	H	0,2021000	17,29	3,49
Composição	88267	SINAPI	ENCANADOR OU BOMBEIRO HIDRÁULICO COM ENCARGOS COMPLEMENTARES	SEDI - SERVIÇOS DIVERSOS	H	0,2021000	23,45	4,73
Auxiliar								
Composição								
Auxiliar								
Insumo	00003148	SINAPI	FITA VEDA ROSCA EM ROLOS DE 18 MM X 50 M (L X C)	Material	UN	0,0168000	12,90	0,21
Insumo	00006017	SINAPI	REGISTRO GAVETA BRUTO EM LATAO FORJADO, BITOLA 1 1/4 " (REF 1509)	Material	UN	1,0000000	66,53	66,53

MO sem LS => 5,33 LS => 0,00 MO com LS => 5,33

Valor do BDI => 18,72 Valor com BDI => 93,68

32.21	Código	Banco	Descrição	Tipo	Und	Quant.	Valor Unit	Total
Composição	94498	SINAPI	REGISTRO DE GAVETA BRUTO, LATÃO, ROSCÁVEL, 2" - FORNECIMENTO E INSTALAÇÃO. AF 08/2021	INHI - INSTALAÇÕES HIDROSANITÁRIAS	UN	1,0000000	131,12	131,12
Composição	88248	SINAPI	AUXILIAR DE ENCANADOR OU BOMBEIRO HIDRÁULICO COM ENCARGOS COMPLEMENTARES	SEDI - SERVIÇOS DIVERSOS	H	0,3398000	17,29	5,87
Composição	88267	SINAPI	ENCANADOR OU BOMBEIRO HIDRÁULICO COM ENCARGOS COMPLEMENTARES	SEDI - SERVIÇOS DIVERSOS	H	0,3398000	23,45	7,96
Auxiliar								
Composição								
Auxiliar								
Insumo	00003148	SINAPI	FITA VEDA ROSCA EM ROLOS DE 18 MM X 50 M (L X C)	Material	UN	0,0240000	12,90	0,30
Insumo	00006028	SINAPI	REGISTRO GAVETA BRUTO EM LATAO FORJADO, BITOLA 2 " (REF 1509)	Material	UN	1,0000000	116,99	116,99

MO sem LS => 8,97 LS => 0,00 MO com LS => 8,97

Valor do BDI => 32,75 Valor com BDI => 163,87

32.22	Código	Banco	Descrição	Tipo	Und	Quant.	Valor Unit	Total
Composição	89985	SINAPI	REGISTRO DE PRESSÃO BRUTO, LATÃO, ROSCÁVEL, 3/4", COM ACABAMENTO E CANOPLA CROMADOS - FORNECIMENTO E INSTALAÇÃO. AF 08/2021	INHI - INSTALAÇÕES HIDROSANITÁRIAS	UN	1,0000000	80,29	80,29
Composição	88248	SINAPI	AUXILIAR DE ENCANADOR OU BOMBEIRO HIDRÁULICO COM ENCARGOS COMPLEMENTARES	SEDI - SERVIÇOS DIVERSOS	H	0,2212000	17,29	3,82
Composição	88267	SINAPI	ENCANADOR OU BOMBEIRO HIDRÁULICO COM ENCARGOS COMPLEMENTARES	SEDI - SERVIÇOS DIVERSOS	H	0,2212000	23,45	5,18
Auxiliar								
Composição								
Auxiliar								
Insumo	00003148	SINAPI	FITA VEDA ROSCA EM ROLOS DE 18 MM X 50 M (L X C)	Material	UN	0,0106000	12,90	0,13
Insumo	00006024	SINAPI	REGISTRO PRESSAO COM ACABAMENTO E CANOPLA CROMADA, SIMPLS. BITOLA 3/4 " (REF 1416)	Material	UN	1,0000000	71,16	71,16

Minha Empresa
CNPJ:

MO sem LS => 5,84 LS => 0,00 MO com LS => 5,84

Valor do BDI => 20,05 Valor com BDI => 100,34

33.1	Código	Banco	Descrição	Tipo	Und	Quant.	Valor Unit	Total
Composição	89711	SINAPI	TUBO PVC, SERIE NORMAL, ESGOTO PREDIAL, DN 40 MM, FORNECIDO E INSTALADO EM RAMAL DE DESCARGA OU RAMAL DE ESGOTO SANITÁRIO AF 12/2014	INHI - INSTALAÇÕES HIDROSANITÁRIAS	M	1,0000000	18,26	18,26
Composição Auxiliar	88248	SINAPI	AUXILIAR DE ENCANADOR OU BOMBEIRO HIDRÁULICO COM ENCARGOS COMPLEMENTARES	SEDI - SERVIÇOS DIVERSOS	H	0,3000000	17,29	5,18
Composição Auxiliar	88267	SINAPI	ENCANADOR OU BOMBEIRO HIDRÁULICO COM ENCARGOS COMPLEMENTARES	SEDI - SERVIÇOS DIVERSOS	H	0,3000000	23,45	7,03
Insumo	00038383	SINAPI	LIXA D'AGUA EM FOLHA, GRAO 100	Material	UN	0,1000000	2,08	0,20
Insumo	00009835	SINAPI	TUBO PVC SERIE NORMAL, DN 40 MM, PARA ESGOTO PREDIAL (NBR 5688)	Material	M	1,0500000	5,58	5,85

MO sem LS => 7,91 LS => 0,00 MO com LS => 7,91

Valor do BDI => 4,56 Valor com BDI => 22,82

33.2	Código	Banco	Descrição	Tipo	Und	Quant.	Valor Unit	Total
Composição	89712	SINAPI	TUBO PVC, SERIE NORMAL, ESGOTO PREDIAL, DN 50 MM, FORNECIDO E INSTALADO EM RAMAL DE DESCARGA OU RAMAL DE ESGOTO SANITÁRIO AF 12/2014	INHI - INSTALAÇÕES HIDROSANITÁRIAS	M	1,0000000	27,59	27,59
Composição Auxiliar	88248	SINAPI	AUXILIAR DE ENCANADOR OU BOMBEIRO HIDRÁULICO COM ENCARGOS COMPLEMENTARES	SEDI - SERVIÇOS DIVERSOS	H	0,3800000	17,29	6,57
Composição Auxiliar	88267	SINAPI	ENCANADOR OU BOMBEIRO HIDRÁULICO COM ENCARGOS COMPLEMENTARES	SEDI - SERVIÇOS DIVERSOS	H	0,3800000	23,45	8,91
Insumo	00000122	SINAPI	ADESIVO PLASTICO PARA PVC, FRASCO COM *850* GR	Material	UN	0,0108000	64,01	0,69
Insumo	00038383	SINAPI	LIXA D'AGUA EM FOLHA, GRAO 100	Material	UN	0,1270000	2,08	0,26
Insumo	00020083	SINAPI	SOLUCAO PREPARADORA / LIMPADORA PARA PVC, FRASCO COM 1000 CM3	Material	UN	0,0163000	72,53	1,18
Insumo	00009838	SINAPI	TUBO PVC SERIE NORMAL, DN 50 MM, PARA ESGOTO PREDIAL (NBR 5688)	Material	M	1,0500000	9,51	9,98

MO sem LS => 10,03 LS => 0,00 MO com LS => 10,03

Valor do BDI => 6,89 Valor com BDI => 34,48

33.3	Código	Banco	Descrição	Tipo	Und	Quant.	Valor Unit	Total
Composição	89848	SINAPI	TUBO PVC, SERIE NORMAL, ESGOTO PREDIAL, DN 100 MM, FORNECIDO E INSTALADO EM SUBCOLETOR AÉREO DE ESGOTO SANITÁRIO. AF 12/2014	INHI - INSTALAÇÕES HIDROSANITÁRIAS	M	1,0000000	29,94	29,94
Composição Auxiliar	88248	SINAPI	AUXILIAR DE ENCANADOR OU BOMBEIRO HIDRÁULICO COM ENCARGOS COMPLEMENTARES	SEDI - SERVIÇOS DIVERSOS	H	0,2700000	17,29	4,66
Composição Auxiliar	88267	SINAPI	ENCANADOR OU BOMBEIRO HIDRÁULICO COM ENCARGOS COMPLEMENTARES	SEDI - SERVIÇOS DIVERSOS	H	0,2700000	23,45	6,33
Insumo	00000122	SINAPI	ADESIVO PLASTICO PARA PVC, FRASCO COM *850* GR	Material	UN	0,0138000	64,01	0,88
Insumo	00038383	SINAPI	LIXA D'AGUA EM FOLHA, GRAO 100	Material	UN	0,0900000	2,08	0,18

- - / BA

/ cvb_empresendimentos@outlook.com

Minha Empresa
CNPJ:

Insumo	00020083	SINAPI	SOLUCAO PREPARADORA / LIMPADORA PARA PVC, FRASCO COM 1000 CM3	Material	UN	0,0225000	72,53	1,63	
Insumo	00009836	SINAPI	TUBO PVC SERIE NORMAL, DN 100 MM, PARA ESGOTO PREDIAL (NBR 5688)	Material	M	1,0500000	15,49	16,26	
				MO sem LS =>	7,12	LS =>	0,00	MO com LS =>	7,12
				Valor do BDI =>	7,47	Valor com BDI =>		37,41	
33.4	Código	Banco	Descrição	Tipo	Und	Quant.	Valor Unit	Total	
Composição	89726	SINAPI	JOELHO 45 GRAUS, PVC, SERIE NORMAL, ESGOTO PREDIAL, DN 40 MM, JUNTA SOLDÁVEL, FORNECIDO E INSTALADO EM RAMAL DE DESCARGA OU RAMAL DE ESGOTO SANITÁRIO. AF_12/2014	INHI - INSTALAÇÕES HIDROS SANITÁRIAS	UN	1,0000000	6,92	6,92	
Composição Auxiliar	88248	SINAPI	AUXILIAR DE ENCANADOR OU BOMBEIRO HIDRÁULICO COM ENCARGOS COMPLEMENTARES	SEDI - SERVIÇOS DIVERSOS	H	0,1000000	17,29	1,72	
Composição Auxiliar	88267	SINAPI	ENCANADOR OU BOMBEIRO HIDRÁULICO COM ENCARGOS COMPLEMENTARES	SEDI - SERVIÇOS DIVERSOS	H	0,1000000	23,45	2,34	
Insumo	00000122	SINAPI	ADESIVO PLASTICO PARA PVC, FRASCO COM *850* GR	Material	UN	0,0099000	64,01	0,63	
Insumo	00038383	SINAPI	LIXA D'AGUA EM FOLHA, GRAO 100	Material	UN	0,0210000	2,08	0,04	
Insumo	00003516	SINAPI	JOELHO PVC, SOLDAVEL, BB, 45 GRAUS, DN 40 MM, PARA ESGOTO PREDIAL	Material	UN	1,0000000	1,11	1,11	
Insumo	00020083	SINAPI	SOLUCAO PREPARADORA / LIMPADORA PARA PVC, FRASCO COM 1000 CM3	Material	UN	0,0150000	72,53	1,08	
				MO sem LS =>	2,63	LS =>	0,00	MO com LS =>	2,63
				Valor do BDI =>	1,72	Valor com BDI =>		8,64	
33.5	Código	Banco	Descrição	Tipo	Und	Quant.	Valor Unit	Total	
Composição	89724	SINAPI	JOELHO 90 GRAUS, PVC, SERIE NORMAL, ESGOTO PREDIAL, DN 40 MM, JUNTA SOLDÁVEL, FORNECIDO E INSTALADO EM RAMAL DE DESCARGA OU RAMAL DE ESGOTO SANITÁRIO. AF_12/2014	INHI - INSTALAÇÕES HIDROS SANITÁRIAS	UN	1,0000000	9,68	9,68	
Composição Auxiliar	88248	SINAPI	AUXILIAR DE ENCANADOR OU BOMBEIRO HIDRÁULICO COM ENCARGOS COMPLEMENTARES	SEDI - SERVIÇOS DIVERSOS	H	0,1000000	17,29	1,72	
Composição Auxiliar	88267	SINAPI	ENCANADOR OU BOMBEIRO HIDRÁULICO COM ENCARGOS COMPLEMENTARES	SEDI - SERVIÇOS DIVERSOS	H	0,1000000	23,45	2,34	
Insumo	00000122	SINAPI	ADESIVO PLASTICO PARA PVC, FRASCO COM *850* GR	Material	UN	0,0099000	64,01	0,63	
Insumo	00003517	SINAPI	JOELHO PVC, SOLDAVEL, BB, 90 GRAUS, DN 40 MM, PARA ESGOTO PREDIAL	Material	UN	1,0000000	3,87	3,87	
Insumo	00038383	SINAPI	LIXA D'AGUA EM FOLHA, GRAO 100	Material	UN	0,0210000	2,08	0,04	
Insumo	00020083	SINAPI	SOLUCAO PREPARADORA / LIMPADORA PARA PVC, FRASCO COM 1000 CM3	Material	UN	0,0150000	72,53	1,08	
				MO sem LS =>	2,63	LS =>	0,00	MO com LS =>	2,63
				Valor do BDI =>	2,41	Valor com BDI =>		12,09	
33.6	Código	Banco	Descrição	Tipo	Und	Quant.	Valor Unit	Total	

Minha Empresa
CNPJ:

Composição	89809	SINAPI	JOELHO 90 GRAUS, PVC, SERIE NORMAL, ESGOTO PREDIAL, DN 100 MM, JUNTA ELÁSTICA, FORNECIDO E INSTALADO EM PRUMADA DE ESGOTO SANITÁRIO OU VENTILAÇÃO. AF_12/2014	INHI - INSTALAÇÕES HIDROS SANITÁRIAS	UN	1,0000000	18,32	18,32
Composição Auxiliar	88248	SINAPI	AUXILIAR DE ENCANADOR OU BOMBEIRO HIDRÁULICO COM ENCARGOS COMPLEMENTARES	SEDI - SERVIÇOS DIVERSOS	H	0,1200000	17,29	2,07
Composição Auxiliar	88267	SINAPI	ENCANADOR OU BOMBEIRO HIDRÁULICO COM ENCARGOS COMPLEMENTARES	SEDI - SERVIÇOS DIVERSOS	H	0,1200000	23,45	2,81
Insumo	00000301	SINAPI	ANEL BORRACHA PARA TUBO ESGOTO PREDIAL, DN 100 MM (NBR 5688)	Material	UN	1,0000000	3,43	3,43
Insumo	00003520	SINAPI	JOELHO PVC, SOLDAVEL, PB, 90 GRAUS, DN 100 MM, PARA ESGOTO PREDIAL	Material	UN	1,0000000	8,80	8,80
Insumo	00020078	SINAPI	PASTA LUBRIFICANTE PARA TUBOS E CONEXOES COM JUNTA ELASTICA, EMBALAGEM DE *400* GR (USO EM PVC, ACO, POLIETILENO E OUTROS)	Material	UN	0,0460000	26,42	1,21

MO sem LS => 3,16 LS => 0,00 MO com LS => 3,16

Valor do BDI => 4,57 Valor com BDI => 22,89

33.7	Código	Banco	Descrição	Tipo	Und	Quant.	Valor Unit	Total
Composição	89783	SINAPI	JUNÇÃO SIMPLES, PVC, SERIE NORMAL, ESGOTO PREDIAL, DN 40 MM, JUNTA SOLDÁVEL, FORNECIDO E INSTALADO EM RAMAL DE DESCARGA OU RAMAL DE ESGOTO SANITÁRIO. AF_12/2014	INHI - INSTALAÇÕES HIDROS SANITÁRIAS	UN	1,0000000	11,70	11,70
Composição Auxiliar	88248	SINAPI	AUXILIAR DE ENCANADOR OU BOMBEIRO HIDRÁULICO COM ENCARGOS COMPLEMENTARES	SEDI - SERVIÇOS DIVERSOS	H	0,1400000	17,29	2,42
Composição Auxiliar	88267	SINAPI	ENCANADOR OU BOMBEIRO HIDRÁULICO COM ENCARGOS COMPLEMENTARES	SEDI - SERVIÇOS DIVERSOS	H	0,1400000	23,45	3,28
Insumo	00000122	SINAPI	ADESIVO PLASTICO PARA PVC, FRASCO COM *850* GR	Material	UN	0,0148000	64,01	0,94
Insumo	00003666	SINAPI	JUNCAO SIMPLES, PVC, 45 GRAUS, DN 40 X 40 MM, SERIE NORMAL PARA ESGOTO PREDIAL	Material	UN	1,0000000	3,88	3,88
Insumo	00038383	SINAPI	LIXA D'AGUA EM FOLHA, GRAO 100	Material	UN	0,0510000	2,08	0,10
Insumo	00020083	SINAPI	SOLUCAO PREPARADORA / LIMPADORA PARA PVC, FRASCO COM 1000 CM3	Material	UN	0,0150000	72,53	1,08

MO sem LS => 3,69 LS => 0,00 MO com LS => 3,69

Valor do BDI => 2,92 Valor com BDI => 14,62

33.8	Código	Banco	Descrição	Tipo	Und	Quant.	Valor Unit	Total
Composição	89834	SINAPI	JUNÇÃO SIMPLES, PVC, SERIE NORMAL, ESGOTO PREDIAL, DN 100 X 100 MM, JUNTA ELÁSTICA, FORNECIDO E INSTALADO EM PRUMADA DE ESGOTO SANITÁRIO OU VENTILAÇÃO. AF_12/2014	INHI - INSTALAÇÕES HIDROS SANITÁRIAS	UN	1,0000000	38,71	38,71
Composição Auxiliar	88248	SINAPI	AUXILIAR DE ENCANADOR OU BOMBEIRO HIDRÁULICO COM ENCARGOS COMPLEMENTARES	SEDI - SERVIÇOS DIVERSOS	H	0,1600000	17,29	2,76
Composição Auxiliar	88267	SINAPI	ENCANADOR OU BOMBEIRO HIDRÁULICO COM ENCARGOS COMPLEMENTARES	SEDI - SERVIÇOS DIVERSOS	H	0,1600000	23,45	3,75
Insumo	00000301	SINAPI	ANEL BORRACHA PARA TUBO ESGOTO PREDIAL, DN 100 MM (NBR 5688)	Material	UN	2,0000000	3,43	6,86

Minha Empresa
CNPJ:

Insumo	00003670	SINAPI	JUNCAO SIMPLES, PVC, 45 GRAUS, DN 100 X 100 MM, SERIE NORMAL	Material	UN	1,0000000	22,91	22,91
Insumo	00020078	SINAPI	PARA ESGOTO PREDIAL PASTA LUBRIFICANTE PARA TUBOS E CONEXOES COM JUNTA ELASTICA, EMBALAGEM DE *400* GR (USO EM PVC, ACO, POLIETILENO E OUTROS)	Material	UN	0,0920000	26,42	2,43

MO sem LS => 4,22 LS => 0,00 MO com LS => 4,22

Valor do BDI => 9,66 Valor com BDI => 48,37

33.9	Código	Banco	Descrição	Tipo	Und	Quant.	Valor Unit	Total
Composição	89707	SINAPI	CAIXA SIFONADA, PVC, DN 100 X 100 X 50 MM, JUNTA ELÁSTICA, FORNECIDA E INSTALADA EM RAMAL DE DESCARGA OU EM RAMAL DE ESGOTO SANITÁRIO AF 12/2014	INHI - INSTALAÇÕES HIDROS SANITÁRIAS	UN	1,0000000	34,78	34,78
Composição Auxiliar	88248	SINAPI	AUXILIAR DE ENCANADOR OU BOMBEIRO HIDRÁULICO COM ENCARGOS COMPLEMENTARES	SEDI - SERVIÇOS DIVERSOS	H	0,2500000	17,29	4,32
Composição Auxiliar	88267	SINAPI	ENCANADOR OU BOMBEIRO HIDRÁULICO COM ENCARGOS COMPLEMENTARES	SEDI - SERVIÇOS DIVERSOS	H	0,2500000	23,45	5,86
Insumo	00000122	SINAPI	ADESIVO PLASTICO PARA PVC, FRASCO COM *850* GR	Material	UN	0,0148000	64,01	0,94
Insumo	00000296	SINAPI	ANEL BORRACHA PARA TUBO ESGOTO PREDIAL, DN 50 MM (NBR 5688)	Material	UN	1,0000000	1,94	1,94
Insumo	00005103	SINAPI	CAIXA SIFONADA PVC, 100 X 100 X 50 MM, COM GRELHA REDONDA, BRANCA	Material	UN	1,0000000	19,44	19,44
Insumo	00038383	SINAPI	LIXA D'AGUA EM FOLHA, GRAO 100	Material	UN	0,0640000	2,08	0,13
Insumo	00020078	SINAPI	PASTA LUBRIFICANTE PARA TUBOS E CONEXOES COM JUNTA ELASTICA, EMBALAGEM DE *400* GR (USO EM PVC, ACO, POLIETILENO E OUTROS)	Material	UN	0,0200000	26,42	0,52
Insumo	00020083	SINAPI	SOLUCAO PREPARADORA / LIMPADORA PARA PVC, FRASCO COM 1000 CM3	Material	UN	0,0225000	72,53	1,63

MO sem LS => 6,60 LS => 0,00 MO com LS => 6,60

Valor do BDI => 8,68 Valor com BDI => 43,46

33.10	Código	Banco	Descrição	Tipo	Und	Quant.	Valor Unit	Total
Composição	89709	SINAPI	RALO SIFONADO, PVC, DN 100 X 40 MM, JUNTA SOLDÁVEL, FORNECIDO E INSTALADO EM RAMAL DE DESCARGA OU EM RAMAL DE ESGOTO SANITÁRIO AF 12/2014	INHI - INSTALAÇÕES HIDROS SANITÁRIAS	UN	1,0000000	13,48	13,48
Composição Auxiliar	88248	SINAPI	AUXILIAR DE ENCANADOR OU BOMBEIRO HIDRÁULICO COM ENCARGOS COMPLEMENTARES	SEDI - SERVIÇOS DIVERSOS	H	0,0700000	17,29	1,21
Composição Auxiliar	88267	SINAPI	ENCANADOR OU BOMBEIRO HIDRÁULICO COM ENCARGOS COMPLEMENTARES	SEDI - SERVIÇOS DIVERSOS	H	0,0700000	23,45	1,64
Insumo	00000122	SINAPI	ADESIVO PLASTICO PARA PVC, FRASCO COM *850* GR	Material	UN	0,0049000	64,01	0,31
Insumo	00038383	SINAPI	LIXA D'AGUA EM FOLHA, GRAO 100	Material	UN	0,0170000	2,08	0,03
Insumo	00011741	SINAPI	RALO SIFONADO CILINDRICO, PVC, 100 X 40 MM, COM GRELHA REDONDA BRANCA	Material	UN	1,0000000	9,75	9,75
Insumo	00020083	SINAPI	SOLUCAO PREPARADORA / LIMPADORA PARA PVC, FRASCO COM 1000 CM3	Material	UN	0,0075000	72,53	0,54

MO sem LS => 1,84 LS => 0,00 MO com LS => 1,84

Minha Empresa
CNPJ:

					Valor do BDI =>	3,36	Valor com BDI =>		16,84	
33.11	Código	Banco	Descrição	Tipo	Und	Quant.	Valor Unit	Total		
Composição	C3738	SEINFRA	INSTALAÇÃO DE TUBO DE VENTILAÇÃO 50mm C/ L=4m, C/ REBOCO E PINTURA A CAL (C/ MATERIAL)	LIGAÇÕES PREDIAIS	UN	1,0000000	52,74	52,74		
Composição Auxiliar	C1043	SEINFRA	DEMOLIÇÃO DE ALVENARIA DE TIJOLOS S/ REAPROVEITAMENTO	DEMOLIÇÕES E RETIRADAS	m³	0,0300000	52,88	1,58		
Composição Auxiliar	C3407	SEINFRA	REBOCO C/ ARGAMASSA DE CIMENTO E AREIA S/ PENEIRAR, TRAÇO 1:6	ARGAMASSAS PARA PAREDES INTERNAS E EXTERNAS	m²	0,3000000	31,13	9,33		
Composição Auxiliar	C0279	SEINFRA	ASSENTAMENTO DE TUBOS E CONEXÕES EM PVC, J.SOLDADA DN 50mm	TUBOS E CONEXÕES DE PVC	M	3,0000000	1,39	4,17		
Composição Auxiliar	C0589	SEINFRA	CAIAÇÃO EM TRES DEMÃOS EM PAREDES	PAREDES E FORROS	m²	0,3000000	6,74	2,02		
Insumo	I0887	SEINFRA	COTOVELO PVC SOLDAVEL DE 50MM	Material	UN	2,0000000	4,52	9,04		
Insumo	I2457	SEINFRA	TUBO PVC ESGOTO PRIMÁRIO DE 50MM - (NBR 5688)	Material	M	4,0000000	6,65	26,60		
					MO sem LS =>	15,31	LS =>	0,00	MO com LS =>	15,31
					Valor do BDI =>	13,17	Valor com BDI =>		65,91	
33.13	Código	Banco	Descrição	Tipo	Und	Quant.	Valor Unit	Total		
Composição	4883	ORSE	Caixa de inspeção 0.60 x 0.60 x 0.60m	Caixas de Passagem em alvenaria de tijolos maciços	un	1,0000000	554,73	554,73		
Composição Auxiliar	155	ORSE	Alvenaria tijolo cerâmico maciço (5x9x19), esp = 0,09m (singela), com argamassa traço t5 - 1:2:8 (cimento / cal / areia) c/ junta de 2,0cm - R1	Alvenarias de Vedação	m²	1,8000000	93,05	167,49		
Composição Auxiliar	126	ORSE	Concreto simples fabricado na obra, fck=15 mpa, lançado e adensado	Concreto Simples	m³	0,0810000	503,02	40,74		
Composição Auxiliar	72	ORSE	Reaterro manual de valas, com compactação utilizando sêpo, sem controle do grau de compactação	Aterros / Reaterros / Compactações	m³	1,1500000	27,42	31,53		
Composição Auxiliar	80	ORSE	Forma plana para fundações, em compensado resinado 12mm, 02 usos	Formas para Fundações	m²	1,1700000	99,26	116,13		
Composição Auxiliar	140	ORSE	Aço CA - 50 Ø 6,3 a 12,5mm, inclusive corte, dobragem, montagem e colocação de ferragens nas formas, para superestruturas e fundações - R1	Armaduras Convencionais	kg	1,7300000	13,91	24,06		
Composição Auxiliar	95	ORSE	Concreto simples fabricado na obra, fck=13,5 mpa, lançado e adensado	Alvenarias de Pedra e Concretos para Fundações	m³	0,0810000	477,10	38,64		
Composição Auxiliar	1908	ORSE	Reboco ou emboço externo, de parede, com argamassa traço t5 - 1:2:8 (cimento / cal / areia), espessura 2,0 cm	Argamassas	m²	1,7100000	30,52	52,18		
Composição Auxiliar	2497	ORSE	Escavação manual de vala ou cava em material de 1ª categoria, profundidade até 1.50m	Escavação Manual em Área Urbana	m³	1,8000000	41,13	74,03		
Composição Auxiliar	3310	ORSE	Chapisco em parede com argamassa traço t1 - 1:3 (cimento / areia) - Revisado 08/2015	Conversão InfoWOrca	m²	1,7100000	5,81	9,93		
					MO sem LS =>	239,08	LS =>	0,00	MO com LS =>	239,08
					Valor do BDI =>	138,57	Valor com BDI =>		693,30	
33.14	Código	Banco	Descrição	Tipo	Und	Quant.	Valor Unit	Total		
Composição	98110	SINAPI	CAIXA DE GORDURA PEQUENA (CAPACIDADE: 19 L), CIRCULAR, EM PVC, DIÂMETRO INTERNO= 0.3 M. AF 12/2020	INHI - INSTALAÇÕES HIDROS SANITÁRIAS	UN	1,0000000	324,75	324,75		

- - / BA

/ cvb_empresendimentos@outlook.com

Minha Empresa
CNPJ:

Composição Auxiliar	101618	SINAPI	PREPARO DE FUNDO DE VALA COM LARGURA MENOR QUE 1,5 M, COM CAMADA DE AREIA, LANÇAMENTO MANUAL. AF_08/2020	MOVT - MOVIMENTO DE TERRA	m³	0,0141000	214,93	3,03	
Composição Auxiliar	88309	SINAPI	PEDREIRO COM ENCARGOS COMPLEMENTARES	SEDI - SERVIÇOS DIVERSOS	H	0,3474000	24,06	8,35	
Composição Auxiliar	88316	SINAPI	SERVEnte COM ENCARGOS COMPLEMENTARES	SEDI - SERVIÇOS DIVERSOS	H	0,3474000	17,97	6,24	
Insumo	00035277	SINAPI	CAIXA DE GORDURA EM PVC, DIAMETRO MINIMO 300 MM, DIAMETRO DE SAIDA 100 MM, CAPACIDADE APROXIMADA 18 LITROS, COM TAMPA E CESTO	Material	UN	1,0000000	307,13	307,13	
				MO sem LS =>	10,20	LS =>	0,00	MO com LS =>	10,20
				Valor do BDI =>	81,12	Valor com BDI =>		405,87	

34.1	Código	Banco	Descrição	Tipo	Und	Quant.	Valor Unit	Total	
Composição	C1151	SEINFRA	DUCHA P/ WC CROMADO (INSTALADO)	LOUÇAS, METAIS E ACESSÓRIOS	UN	1,0000000	69,55	69,55	
Insumo	I1180	SEINFRA	FITA DE VEDAÇÃO	Material	M	0,2800000	0,28	0,07	
Insumo	I0797	SEINFRA	CHUVEIRO-DUCHA CROMADO 1/2"	Material	UN	1,0000000	50,94	50,94	
Insumo	I2320	SEINFRA	ENCANADOR	Mão de Obra	H	0,5000000	20,32	10,16	
Insumo	I0043	SEINFRA	AJUDANTE DE ENCANADOR	Mão de Obra	H	0,5000000	16,77	8,38	
				MO sem LS =>	18,54	LS =>	0,00	MO com LS =>	18,54
				Valor do BDI =>	17,37	Valor com BDI =>		86,92	

34.2	Código	Banco	Descrição	Tipo	Und	Quant.	Valor Unit	Total	
Composição	95470	SINAPI	VASO SANITARIO SIFONADO CONVENCIONAL COM LOUÇA BRANCA, INCLUSO CONJUNTO DE LIGAÇÃO PARA BACIA SANITÁRIA AJUSTÁVEL - FORNECIMENTO E INSTALAÇÃO. AF_10/2016	INHI - INSTALAÇÕES HIDROS SANITÁRIAS	UN	1,0000000	266,70	266,70	
Composição Auxiliar	95469	SINAPI	VASO SANITARIO SIFONADO CONVENCIONAL COM LOUÇA BRANCA - FORNECIMENTO E INSTALAÇÃO. AF_01/2020	INHI - INSTALAÇÕES HIDROS SANITÁRIAS	UN	1,0000000	257,47	257,47	
Insumo	00006142	SINAPI	CONJUNTO DE LIGACAO PARA BACIA SANITARIA AJUSTAVEL, EM PLASTICO BRANCO. COM TUBO. CANOPLA E ESPUDE	Material	UN	1,0000000	9,23	9,23	
				MO sem LS =>	11,71	LS =>	0,00	MO com LS =>	11,71
				Valor do BDI =>	66,62	Valor com BDI =>		333,32	

34.3	Código	Banco	Descrição	Tipo	Und	Quant.	Valor Unit	Total
Composição	99635	SINAPI	VÁLVULA DE DESCARGA METÁLICA, BASE 1 1/2", ACABAMENTO METALICO CROMADO - FORNECIMENTO E INSTALAÇÃO. AF_08/2021	INHI - INSTALAÇÕES HIDROS SANITÁRIAS	UN	1,0000000	335,10	335,10
Composição Auxiliar	88248	SINAPI	AUXILIAR DE ENCANADOR OU BOMBEIRO HIDRÁULICO COM ENCARGOS COMPLEMENTARES	SEDI - SERVIÇOS DIVERSOS	H	0,9249000	17,29	15,99
Composição Auxiliar	88267	SINAPI	ENCANADOR OU BOMBEIRO HIDRÁULICO COM ENCARGOS COMPLEMENTARES	SEDI - SERVIÇOS DIVERSOS	H	0,9249000	23,45	21,68
Insumo	00003148	SINAPI	FITA VEDA ROSCA EM ROLOS DE 18 MM X 50 M (L X C)	Material	UN	0,0192000	12,90	0,24

Minha Empresa
CNPJ:

Insumo	00010228	SINAPI	VALVULA DE DESCARGA METALICA, BASE 1 1/2 " E ACABAMENTO METALICO CROMADO	Material	UN	1,0000000	297,19	297,19	
				MO sem LS =>		24,42	LS =>	0,00 MO com LS =>	24,42
				Valor do BDI =>		83,70		Valor com BDI =>	418,80
34.4	Código	Banco	Descrição	Tipo	Und	Quant.	Valor Unit	Total	
Composição	86904	SINAPI	LAVATÓRIO LOUÇA BRANCA SUSPENSO, 29,5 X 39CM OU EQUIVALENTE, PADRÃO POPULAR - FORNECIMENTO E INSTALAÇÃO. AF_01/2020	INHI - INSTALAÇÕES HIDROSANITÁRIAS	UN	1,0000000	132,86	132,86	
Composição Auxiliar	88267	SINAPI	ENCANADOR OU BOMBEIRO HIDRÁULICO COM ENCARGOS COMPLEMENTARES	SEDI - SERVIÇOS DIVERSOS	H	0,3870000	23,45	9,07	
Composição Auxiliar	88316	SINAPI	SERVENTE COM ENCARGOS COMPLEMENTARES	SEDI - SERVIÇOS DIVERSOS	H	0,1886000	17,97	3,38	
Insumo	00010425	SINAPI	LAVATORIO DE LOUCA BRANCA, SUSPENSO (SEM COLUNA), DIMENSOES *40 X 30* CM	Material	UN	1,0000000	73,70	73,70	
Insumo	00004351	SINAPI	PARAFUSO NIQUELADO 3 1/2" COM ACABAMENTO CROMADO PARA FIXAR PEÇA SANITARIA, INCLUI PORCA CEGA, ARRUELA E BUCHA DE NYLON TAMANHO S-R	Material	UN	2,0000000	21,95	43,90	
Insumo	00037329	SINAPI	REJUNTE EPOXI, QUALQUER COR	Material	KG	0,0304000	92,75	2,81	
				MO sem LS =>		8,25	LS =>	0,00 MO com LS =>	8,25
				Valor do BDI =>		33,18		Valor com BDI =>	166,04
34.5	Código	Banco	Descrição	Tipo	Und	Quant.	Valor Unit	Total	
Composição	86901	SINAPI	CUBA DE EMBUTIR OVAL EM LOUÇA BRANCA, 35 X 50CM OU EQUIVALENTE - FORNECIMENTO E INSTALAÇÃO. AF_01/2020	INHI - INSTALAÇÕES HIDROSANITÁRIAS	UN	1,0000000	123,91	123,91	
Composição Auxiliar	88274	SINAPI	MARMORISTA/GRANITEIRO COM ENCARGOS COMPLEMENTARES	SEDI - SERVIÇOS DIVERSOS	H	0,8458000	23,98	20,28	
Composição Auxiliar	88316	SINAPI	SERVENTE COM ENCARGOS COMPLEMENTARES	SEDI - SERVIÇOS DIVERSOS	H	0,2665000	17,97	4,78	
Insumo	00020269	SINAPI	LAVATORIO / CUBA DE EMBUTIR, OVAL, DE LOUCA BRANCA, SEM LADRAO. DIMENSOES *50 X 35* CM (L X C)	Material	UN	1,0000000	76,59	76,59	
Insumo	00004823	SINAPI	MASSA PLASTICA PARA MARMORE/GRANITO	Material	KG	0,5271000	42,24	22,26	
				MO sem LS =>		16,50	LS =>	0,00 MO com LS =>	16,50
				Valor do BDI =>		30,95		Valor com BDI =>	154,86
34.6	Código	Banco	Descrição	Tipo	Und	Quant.	Valor Unit	Total	
Composição	86906	SINAPI	TORNEIRA CROMADA DE MESA, 1/2"OU 3/4," PARA LAVATÓRIO, PADRÃO POPULAR - FORNECIMENTO E INSTALAÇÃO. AF_01/2020	INHI - INSTALAÇÕES HIDROSANITÁRIAS	UN	1,0000000	60,06	60,06	
Composição Auxiliar	88267	SINAPI	ENCANADOR OU BOMBEIRO HIDRÁULICO COM ENCARGOS COMPLEMENTARES	SEDI - SERVIÇOS DIVERSOS	H	0,0960000	23,45	2,25	
Composição Auxiliar	88316	SINAPI	SERVENTE COM ENCARGOS COMPLEMENTARES	SEDI - SERVIÇOS DIVERSOS	H	0,0303000	17,97	0,54	
Insumo	00003146	SINAPI	FITA VEDA ROSCA EM ROLOS DE 18 MM X 10 M (L X C)	Material	UN	0,0210000	3,50	0,07	

Minha Empresa
CNPJ:

Insumo	00013415	SINAPI	TORNEIRA DE MESA/BANCADA, PARA LAVATORIO, FIXA, METALICA CROMADA, PADRAO POPULAR, 1/2 " OU 3/4 " (REF 1193)	Material	UN	1,0000000	57,20	57,20	
				MO sem LS =>		1,87	LS =>	0,00 MO com LS =>	1,87
				Valor do BDI =>		15,00	Valor com BDI =>		75,06
34.7	Código	Banco	Descrição	Tipo	Und	Quant.	Valor Unit	Total	
Composição	95544	SINAPI	PAPELEIRA DE PAREDE EM METAL CROMADO SEM TAMPA, INCLUSO FIXAÇÃO. AF_01/2020	INHI - INSTALAÇÕES HIDROS SANITÁRIAS	UN	1,0000000	30,16	30,16	
Composição	88316	SINAPI	SERVENTE COM ENCARGOS COMPLEMENTARES	SEDI - SERVIÇOS DIVERSOS	H	0,0996000	17,97	1,78	
Auxiliar									
Composição	88267	SINAPI	ENCANADOR OU BOMBEIRO HIDRÁULICO COM ENCARGOS COMPLEMENTARES	SEDI - SERVIÇOS DIVERSOS	H	0,3162000	23,45	7,41	
Auxiliar									
Insumo	00011703	SINAPI	PAPELEIRA DE PAREDE EM METAL CROMADO SEM TAMPA	Material	UN	1,0000000	20,97	20,97	
				MO sem LS =>		6,18	LS =>	0,00 MO com LS =>	6,18
				Valor do BDI =>		7,53	Valor com BDI =>		37,69
34.8	Código	Banco	Descrição	Tipo	Und	Quant.	Valor Unit	Total	
Composição	100868	SINAPI	BARRA DE APOIO RETA, EM ACO INOX POLIDO, COMPRIMENTO 80 CM, FIXADA NA PAREDE - FORNECIMENTO E INSTALAÇÃO. AF_01/2020	INHI - INSTALAÇÕES HIDROS SANITÁRIAS	UN	1,0000000	346,19	346,19	
Composição	88267	SINAPI	ENCANADOR OU BOMBEIRO HIDRÁULICO COM ENCARGOS COMPLEMENTARES	SEDI - SERVIÇOS DIVERSOS	H	0,9485000	23,45	22,24	
Auxiliar									
Composição	88316	SINAPI	SERVENTE COM ENCARGOS COMPLEMENTARES	SEDI - SERVIÇOS DIVERSOS	H	0,2988000	17,97	5,36	
Auxiliar									
Insumo	00036081	SINAPI	BARRA DE APOIO RETA, EM ACO INOX POLIDO, COMPRIMENTO 80CM, DIAMETRO MINIMO 3 CM	Material	UN	1,0000000	186,89	186,89	
Insumo	00004351	SINAPI	PARAFUSO NIQUELADO 3 1/2" COM ACABAMENTO CROMADO PARA FIXAR PEÇA SANITARIA, INCLUI PORCA CEGA, ARRUELA E BUCHA DE NYLON TAMANHO S-8	Material	UN	6,0000000	21,95	131,70	
				MO sem LS =>		18,54	LS =>	0,00 MO com LS =>	18,54
				Valor do BDI =>		86,47	Valor com BDI =>		432,66
34.9	Código	Banco	Descrição	Tipo	Und	Quant.	Valor Unit	Total	
Composição	100864	SINAPI	BARRA DE APOIO EM "L", EM ACO INOX POLIDO 80 X 80 CM, FIXADA NA PAREDE - FORNECIMENTO E INSTALACAO. AF_01/2020	INHI - INSTALAÇÕES HIDROS SANITÁRIAS	UN	1,0000000	650,36	650,36	
Composição	88267	SINAPI	ENCANADOR OU BOMBEIRO HIDRÁULICO COM ENCARGOS COMPLEMENTARES	SEDI - SERVIÇOS DIVERSOS	H	1,4228000	23,45	33,36	
Auxiliar									
Composição	88316	SINAPI	SERVENTE COM ENCARGOS COMPLEMENTARES	SEDI - SERVIÇOS DIVERSOS	H	0,4483000	17,97	8,05	
Auxiliar									
Insumo	00036209	SINAPI	BARRA DE APOIO EM "L", EM ACO INOX POLIDO 80 X 80 CM, DIAMETRO MINIMO 3 CM	Material	UN	1,0000000	411,40	411,40	
Insumo	00004351	SINAPI	PARAFUSO NIQUELADO 3 1/2" COM ACABAMENTO CROMADO PARA FIXAR PEÇA SANITARIA, INCLUI PORCA CEGA, ARRUELA E BUCHA DE NYLON TAMANHO S-8	Material	UN	9,0000000	21,95	197,55	
				MO sem LS =>		27,81	LS =>	0,00 MO com LS =>	27,81

Minha Empresa
CNPJ:

				Valor do BDI =>	162,45			Valor com BDI =>	812,81
34.10	Código	Banco	Descrição	Tipo	Und	Quant.	Valor Unit	Total	
Composição	4287	ORSE	Dispenser para toalha interfolhada	Louças e Metais Sanitários	un	1,0000000	44,97	44,97	
Composição Auxiliar	10554	ORSE	Encargos Complementares - Encanador	Provisórios	h	0,1500000	3,44	0,51	
Insumo	3358	ORSE	Dispenser para toalha de papel interfolhada, em ABS	Material	Un	1,0000000	42,06	42,06	
Insumo	00002696	SINAPI	ENCANADOR OU BOMBEIRO HIDRAULICO (HORISTA)	Mão de Obra	H	0,1500000	16,06	2,40	
				MO sem LS =>	2,40	LS =>	0,00	MO com LS =>	2,40
				Valor do BDI =>	11,23			Valor com BDI =>	56,20
34.11	Código	Banco	Descrição	Tipo	Und	Quant.	Valor Unit	Total	
Composição	95547	SINAPI	SABONETEIRA PLASTICA TIPO DISPENSER PARA SABONETE LIQUIDO COM RESERVATORIO 800 A 1500 ML, INCLUSO FIXAÇÃO. AF_01/2020	INHI - INSTALAÇÕES HIDROS SANITÁRIAS	UN	1,0000000	67,37	67,37	
Composição Auxiliar	88267	SINAPI	ENCANADOR OU BOMBEIRO HIDRÁULICO COM ENCARGOS COMPLEMENTARES	SEDI - SERVIÇOS DIVERSOS	H	0,3162000	23,45	7,41	
Composição Auxiliar	88316	SINAPI	SERVEnte COM ENCARGOS COMPLEMENTARES	SEDI - SERVIÇOS DIVERSOS	H	0,0996000	17,97	1,78	
Insumo	00011758	SINAPI	SABONETEIRA PLASTICA TIPO DISPENSER PARA SABONETE LIQUIDO COM RESERVATORIO 800 A 1500 ML	Material	UN	1,0000000	58,18	58,18	
				MO sem LS =>	6,18	LS =>	0,00	MO com LS =>	6,18
				Valor do BDI =>	16,82			Valor com BDI =>	84,19
34.12	Código	Banco	Descrição	Tipo	Und	Quant.	Valor Unit	Total	
Composição	2025	ORSE	Chuveiro elétrico de plástico (lorenzetti ou similar)	Louças e Metais Sanitários	un	1,0000000	105,53	105,53	
Composição Auxiliar	10554	ORSE	Encargos Complementares - Encanador	Provisórios	h	1,0000000	3,44	3,44	
Composição Auxiliar	10549	ORSE	Encargos Complementares - Servente	Provisórios	h	1,0000000	3,52	3,52	
Composição Auxiliar	10552	ORSE	Encargos Complementares - Eletricista	Provisórios	h	1,0000000	3,40	3,40	
Insumo	981	ORSE	Fita veda rosca 18mm	Material	m	0,8400000	0,22	0,18	
Insumo	4275	ORSE	Chuveiro Maxi Ducha, 127V x 4500w, Lorenzetti ou similar	Material	un	1,0000000	52,68	52,68	
Insumo	00002696	SINAPI	ENCANADOR OU BOMBEIRO HIDRAULICO (HORISTA)	Mão de Obra	H	1,0000000	16,06	16,06	
Insumo	00002436	SINAPI	ELETRICISTA	Mão de Obra	H	1,0000000	16,06	16,06	
Insumo	00006111	SINAPI	SERVEnte DE OBRAS	Mão de Obra	H	1,0000000	10,19	10,19	
				MO sem LS =>	42,31	LS =>	0,00	MO com LS =>	42,31
				Valor do BDI =>	26,36			Valor com BDI =>	131,89
34.13	Código	Banco	Descrição	Tipo	Und	Quant.	Valor Unit	Total	

Minha Empresa
CNPJ:

Composição	86916	SINAPI	TORNEIRA PLÁSTICA 3/4"PARA TANQUE - FORNECIMENTO E INSTALAÇÃO. AF_01/2020	INHI - INSTALAÇÕES HIDROS SANITÁRIAS	UN	1,0000000	47,77	47,77
Composição Auxiliar	88267	SINAPI	ENCANADOR OU BOMBEIRO HIDRÁULICO COM ENCARGOS COMPLEMENTARES	SEDI - SERVIÇOS DIVERSOS	H	0,1525000	23,45	3,57
Composição Auxiliar	88316	SINAPI	SERVEnte COM ENCARGOS COMPLEMENTARES	SEDI - SERVIÇOS DIVERSOS	H	0,0481000	17,97	0,86
Insumo	00003146	SINAPI	FITA VEDA ROSCA EM ROLOS DE 18 MM X 10 M (L X C)	Material	UN	0,0365000	3,50	0,12
Insumo	00011831	SINAPI	TORNEIRA PLASTICA PARA TANQUE 1/2 " OU 3/4 " COM BICO PARA MANGUEIRA	Material	UN	1,0000000	43,22	43,22

MO sem LS => 2,97 LS => 0,00 MO com LS => 2,97

Valor do BDI => 11,93 Valor com BDI => 59,70

35.1	Código	Banco	Descrição	Tipo	Und	Quant.	Valor Unit	Total
Composição	101909	SINAPI	EXTINTOR DE INCÊNDIO PORTÁTIL COM CARGA DE PQS DE 6 KG, CLASSE BC - FORNECIMENTO E INSTALAÇÃO. AF_10/2020_P	INES - INSTALAÇÕES ESPECIAIS	UN	1,0000000	251,30	251,30
Composição Auxiliar	88248	SINAPI	AUXILIAR DE ENCANADOR OU BOMBEIRO HIDRÁULICO COM ENCARGOS COMPLEMENTARES	SEDI - SERVIÇOS DIVERSOS	H	0,4574000	17,29	7,90
Composição Auxiliar	88267	SINAPI	ENCANADOR OU BOMBEIRO HIDRÁULICO COM ENCARGOS COMPLEMENTARES	SEDI - SERVIÇOS DIVERSOS	H	0,4574000	23,45	10,72
Insumo	00004350	SINAPI	BUCHA DE NYLON, DIAMETRO DO FURO 8 MM, COMPRIMENTO 40 MM, COM PARAFUSO DE ROSCA SOBERBA, CABECA CHATA, FENDA SIMPLES, 4,8 X 50 MM	Material	UN	2,0000000	0,84	1,68
Insumo	00010892	SINAPI	EXTINTOR DE INCENDIO PORTATIL COM CARGA DE PO QUIMICO SECO (POS) DE 6 KG. CLASSE BC	Material	UN	1,0000000	231,00	231,00

MO sem LS => 12,08 LS => 0,00 MO com LS => 12,08

Valor do BDI => 62,77 Valor com BDI => 314,07

35.2	Código	Banco	Descrição	Tipo	Und	Quant.	Valor Unit	Total
Composição	97599	SINAPI	LUMINÁRIA DE EMERGÊNCIA, COM 30 LÂMPADAS LED DE 2 W, SEM REATOR - FORNECIMENTO E INSTALAÇÃO. AF_02/2020	INEL - INSTALAÇÃO ELÉTRICA/ELETRIFICAÇÃO E II LUMINACÃO EXTERNA	UN	1,0000000	26,77	26,77
Composição Auxiliar	88264	SINAPI	ELETRICISTA COM ENCARGOS COMPLEMENTARES	SEDI - SERVIÇOS DIVERSOS	H	0,1795000	24,29	4,36
Composição Auxiliar	88247	SINAPI	AUXILIAR DE ELETRICISTA COM ENCARGOS COMPLEMENTARES	SEDI - SERVIÇOS DIVERSOS	H	0,0748000	19,37	1,44
Insumo	00038774	SINAPI	LUMINARIA DE EMERGENCIA 30 LEDS, POTENCIA 2 W, BATERIA DE LITIO, AUTONOMIA DE 6 HORAS	Material	UN	1,0000000	20,97	20,97

MO sem LS => 3,82 LS => 0,00 MO com LS => 3,82

Valor do BDI => 6,68 Valor com BDI => 33,45

35.3	Código	Banco	Descrição	Tipo	Und	Quant.	Valor Unit	Total
Composição	11688	ORSE	Sinalização horizontal rodoviária, com tinta retrorrefletiva à base de resina acrílica com microesferas de vidro	Sinalização Horizontal	m2	1,0000000	28,67	28,67
Composição Auxiliar	10549	ORSE	Encargos Complementares - Servente	Provisórios	h	0,0330000	3,52	0,11

- - / BA

/ cvb_empresendimentos@outlook.com

Minha Empresa
CNPJ:

Composição Auxiliar	95133	SINAPI	MÁQUINA DEMARCADORA DE FAIXA DE TRÁFEGO À FRIO, AUTOPROPELIDA, POTÊNCIA 38 HP - CHP DIURNO. AF_07/2016	CHOR - CUSTOS HORÁRIOS DE MÁQUINAS E EQUIPAMENTOS	CHP	0,0330000	135,16	4,46
Composição Auxiliar	5894	SINAPI	CAMINHÃO TOCO, PESO BRUTO TOTAL 16.000 KG, CARGA ÚTIL MÁXIMA DE 10.685 KG, DISTÂNCIA ENTRE EIXOS 4,80 M, POTÊNCIA 189 CV EXCLUSIVE CARROCERIA - CHP DIURNO. AF_06/2014	CHOR - CUSTOS HORÁRIOS DE MÁQUINAS E EQUIPAMENTOS	CHP	0,0330000	176,58	5,82
Insumo	1612	ORSE	Microesferas de vidro tipo i-b para pintura	Material	kg	0,5000000	15,88	7,94
Insumo	2216	ORSE	Tinta acrílica rodoviária cor amarela para demarcação de trânsito Tinta acrílica rodoviária cor amarela para demarcação de trânsito (galão de 3,6 l)	Material	l	0,6300000	12,40	7,81
Insumo	00005318	SINAPI	DILUENTE AGUARRAS	Material	L	0,1300000	16,98	2,20
Insumo	00006111	SINAPI	SERVENTE DE OBRAS	Mão de Obra	H	0,0330000	10,19	0,33

MO sem LS => 1,62 LS => 0,00 MO com LS => 1,62

Valor do BDI => 7,16 Valor com BDI => 35,83

35.4	Código	Banco	Descrição	Tipo	Und	Quant.	Valor Unit	Total
Composição	11852	ORSE	Placa de sinalizacao de seguranca contra incendio, fotoluminescente, retangular, *12 x 40* cm, em pvc *2* mm anti-chamas (simbolos, cores e pictogramas conforme nbr 13434)	Sinalização Vertical	Un	1,0000000	21,28	21,28
Insumo	00037559	SINAPI	PLACA DE SINALIZACAO DE SEGURANCA CONTRA INCENDIO, FOTOLUMINESCENTE, RETANGULAR, *12 X 40* CM, EM PVC *2* MM ANTI-CHAMAS (SIMBOLOS, CORES E PICTOGRAMAS CONFORME NBR 16820)	Material	UN	1,0000000	21,28	21,28

MO sem LS => 0,00 LS => 0,00 MO com LS => 0,00

Valor do BDI => 5,31 Valor com BDI => 26,59

36.1.1	Código	Banco	Descrição	Tipo	Und	Quant.	Valor Unit	Total
Composição	101875	SINAPI	QUADRO DE DISTRIBUIÇÃO DE ENERGIA EM CHAPA DE AÇO GALVANIZADO, DE EMBUTIR, COM BARRAMENTO TRIFÁSICO, PARA 12 DISJUNTORES DIN 100A - FORNECIMENTO E INSTALAÇÃO. AF_10/2020	INEL - INSTALAÇÃO ELÉTRICA/ELETRIFICAÇÃO E ILUMINAÇÃO EXTERNA	UN	1,0000000	504,80	504,80
Composição Auxiliar	87367	SINAPI	ARGAMASSA TRAÇO 1:1:6 (EM VOLUME DE CIMENTO, CAL E AREIA MÉDIA ÚMIDA) PARA EMBOÇO/MASSA ÚNICA/ASSENTAMENTO DE ALVENARIA DE VEDAÇÃO, PREPARO MANUAL. AF_08/2019	SEDI - SERVIÇOS DIVERSOS	m³	0,0117000	653,63	7,64
Composição Auxiliar	88247	SINAPI	AUXILIAR DE ELETRICISTA COM ENCARGOS COMPLEMENTARES	SEDI - SERVIÇOS DIVERSOS	H	0,4811000	19,37	9,31
Composição Auxiliar	88264	SINAPI	ELETRICISTA COM ENCARGOS COMPLEMENTARES	SEDI - SERVIÇOS DIVERSOS	H	0,4811000	24,29	11,68
Insumo	00013393	SINAPI	QUADRO DE DISTRIBUICAO COM BARRAMENTO TRIFASICO, DE EMBUTIR, EM CHAPA DE ACO GALVANIZADO, PARA 12 DISJUNTORES DIN, 100 A	Material	UN	1,0000000	476,17	476,17

MO sem LS => 14,90 LS => 0,00 MO com LS => 14,90

Valor do BDI => 126,09 Valor com BDI => 630,89

Minha Empresa
CNPJ:

36.1.2	Código	Banco	Descrição	Tipo	Und	Quant.	Valor Unit	Total		
Composição	93653	SINAPI	DISJUNTOR MONOPOLAR TIPO DIN, CORRENTE NOMINAL DE 10A - FORNECIMENTO E INSTALAÇÃO. AF 10/2020	INEL - INSTALAÇÃO ELÉTRICA/ELETRIFICAÇÃO E SEDI - SERVIÇOS DIVERSOS	UN	1,0000000	11,85	11,85		
Composição Auxiliar	88247	SINAPI	AUXILIAR DE ELETRICISTA COM ENCARGOS COMPLEMENTARES	SEDI - SERVIÇOS DIVERSOS	H	0,0352000	19,37	0,68		
Composição Auxiliar	88264	SINAPI	ELETRICISTA COM ENCARGOS COMPLEMENTARES	SEDI - SERVIÇOS DIVERSOS	H	0,0352000	24,29	0,85		
Insumo	00034653	SINAPI	DISJUNTOR TIPO DIN/IEC, MONOPOLAR DE 6 ATE 32A	Material	UN	1,0000000	9,49	9,49		
Insumo	00001570	SINAPI	TERMINAL A COMPRESSAO EM COBRE ESTANHADO PARA CABO 2,5 MM2, 1 FURO E 1 COMPRESSAO, PARA PARAFUSO DE FIXACAO M5	Material	UN	1,0000000	0,83	0,83		
					MO sem LS =>	0,98	LS =>	0,00	MO com LS =>	0,98
					Valor do BDI =>	2,96			Valor com BDI =>	14,81
36.1.3	Código	Banco	Descrição	Tipo	Und	Quant.	Valor Unit	Total		
Composição	93658	SINAPI	DISJUNTOR MONOPOLAR TIPO DIN, CORRENTE NOMINAL DE 40A - FORNECIMENTO E INSTALAÇÃO. AF 10/2020	INEL - INSTALAÇÃO ELÉTRICA/ELETRIFICAÇÃO E SEDI - SERVIÇOS DIVERSOS	UN	1,0000000	21,37	21,37		
Composição Auxiliar	88247	SINAPI	AUXILIAR DE ELETRICISTA COM ENCARGOS COMPLEMENTARES	SEDI - SERVIÇOS DIVERSOS	H	0,1352000	19,37	2,61		
Composição Auxiliar	88264	SINAPI	ELETRICISTA COM ENCARGOS COMPLEMENTARES	SEDI - SERVIÇOS DIVERSOS	H	0,1352000	24,29	3,28		
Insumo	00034686	SINAPI	DISJUNTOR TIPO DIN / IEC, MONOPOLAR DE 40 ATE 50A	Material	UN	1,0000000	14,08	14,08		
Insumo	00001574	SINAPI	TERMINAL A COMPRESSAO EM COBRE ESTANHADO PARA CABO 10 MM2, 1 FURO E 1 COMPRESSAO, PARA PARAFUSO DE FIXACAO M6	Material	UN	1,0000000	1,40	1,40		
					MO sem LS =>	3,80	LS =>	0,00	MO com LS =>	3,80
					Valor do BDI =>	5,33			Valor com BDI =>	26,70
36.2.1	Código	Banco	Descrição	Tipo	Und	Quant.	Valor Unit	Total		
Composição	91854	SINAPI	ELETRODUTO FLEXÍVEL CORRUGADO, PVC, DN 25 MM (3/4"), PARA CIRCUITOS TERMINAIS, INSTALADO EM PAREDE - FORNECIMENTO E INSTALAÇÃO AF 12/2015	INEL - INSTALAÇÃO ELÉTRICA/ELETRIFICAÇÃO E II ILMINACÃO EXTERNA SEDI - SERVIÇOS DIVERSOS	M	1,0000000	8,46	8,46		
Composição Auxiliar	88264	SINAPI	ELETRICISTA COM ENCARGOS COMPLEMENTARES	SEDI - SERVIÇOS DIVERSOS	H	0,1440000	24,29	3,49		
Composição Auxiliar	88247	SINAPI	AUXILIAR DE ELETRICISTA COM ENCARGOS COMPLEMENTARES	SEDI - SERVIÇOS DIVERSOS	H	0,1440000	19,37	2,78		
Insumo	00002688	SINAPI	ELETRODUTO PVC FLEXIVEL CORRUGADO, COR AMARELA, DE 25 MM	Material	M	1,0170000	2,16	2,19		
					MO sem LS =>	4,05	LS =>	0,00	MO com LS =>	4,05
					Valor do BDI =>	2,11			Valor com BDI =>	10,57
36.2.2	Código	Banco	Descrição	Tipo	Und	Quant.	Valor Unit	Total		
Composição	91856	SINAPI	ELETRODUTO FLEXÍVEL CORRUGADO, PVC, DN 32 MM (1"), PARA CIRCUITOS TERMINAIS, INSTALADO EM PAREDE - FORNECIMENTO E INSTALAÇÃO AF 12/2015	INEL - INSTALAÇÃO ELÉTRICA/ELETRIFICAÇÃO E II ILMINACÃO EXTERNA SEDI - SERVIÇOS DIVERSOS	M	1,0000000	10,90	10,90		
Composição Auxiliar	88247	SINAPI	AUXILIAR DE ELETRICISTA COM ENCARGOS COMPLEMENTARES	SEDI - SERVIÇOS DIVERSOS	H	0,1640000	19,37	3,17		

Minha Empresa
CNPJ:

Composição	88264	SINAPI	ELETRICISTA COM ENCARGOS COMPLEMENTARES	SEDI - SERVIÇOS DIVERSOS	H	0,1640000	24,29	3,98	
Auxiliar									
Insumo	00002690	SINAPI	ELETRODUTO PVC FLEXIVEL CORRUGADO, COR AMARELA, DE 32 MM	Material	M	1,0170000	3,69	3,75	
				MO sem LS =>	4,61	LS =>	0,00	MO com LS =>	4,61
				Valor do BDI =>	2,72			Valor com BDI =>	13,62
36.2.3	Código	Banco	Descrição	Tipo	Und	Quant.	Valor Unit	Total	
Composição	93008	SINAPI	ELETRODUTO RÍGIDO ROSCÁVEL, PVC, DN 50 MM (1 1/2"), PARA REDE ENTERRADA DE DISTRIBUIÇÃO DE ENERGIA ELÉTRICA - FORNECIMENTO E INSTALAÇÃO AF 12/2021	INEL - INSTALAÇÃO ELÉTRICA/ELETRIFICAÇÃO E ILUMINAÇÃO EXTERNA	M	1,0000000	15,21	15,21	
Composição	88247	SINAPI	AUXILIAR DE ELETRICISTA COM ENCARGOS COMPLEMENTARES	SEDI - SERVIÇOS DIVERSOS	H	0,1122000	19,37	2,17	
Auxiliar									
Composição	88264	SINAPI	ELETRICISTA COM ENCARGOS COMPLEMENTARES	SEDI - SERVIÇOS DIVERSOS	H	0,1122000	24,29	2,72	
Auxiliar									
Insumo	00002680	SINAPI	ELETRODUTO DE PVC RIGIDO ROSCAVEL DE 1 1/2 ", SEM LUVA	Material	M	1,1000000	9,39	10,32	
				MO sem LS =>	3,15	LS =>	0,00	MO com LS =>	3,15
				Valor do BDI =>	3,79			Valor com BDI =>	19,00
36.2.4	Código	Banco	Descrição	Tipo	Und	Quant.	Valor Unit	Total	
Composição	93009	SINAPI	ELETRODUTO RÍGIDO ROSCÁVEL, PVC, DN 60 MM (2"), PARA REDE ENTERRADA DE DISTRIBUIÇÃO DE ENERGIA ELÉTRICA - FORNECIMENTO E INSTALAÇÃO AF 12/2021	INEL - INSTALAÇÃO ELÉTRICA/ELETRIFICAÇÃO E ILUMINAÇÃO EXTERNA	M	1,0000000	22,50	22,50	
Composição	88264	SINAPI	ELETRICISTA COM ENCARGOS COMPLEMENTARES	SEDI - SERVIÇOS DIVERSOS	H	0,1290000	24,29	3,13	
Auxiliar									
Composição	88247	SINAPI	AUXILIAR DE ELETRICISTA COM ENCARGOS COMPLEMENTARES	SEDI - SERVIÇOS DIVERSOS	H	0,1290000	19,37	2,49	
Auxiliar									
Insumo	00002681	SINAPI	ELETRODUTO DE PVC RIGIDO ROSCAVEL DE 2 ", SEM LUVA	Material	M	1,1000000	15,35	16,88	
				MO sem LS =>	3,62	LS =>	0,00	MO com LS =>	3,62
				Valor do BDI =>	5,62			Valor com BDI =>	28,12
36.2.5	Código	Banco	Descrição	Tipo	Und	Quant.	Valor Unit	Total	
Composição	93011	SINAPI	ELETRODUTO RÍGIDO ROSCÁVEL, PVC, DN 85 MM (3"), PARA REDE ENTERRADA DE DISTRIBUIÇÃO DE ENERGIA ELÉTRICA - FORNECIMENTO E INSTALAÇÃO AF 12/2021	INEL - INSTALAÇÃO ELÉTRICA/ELETRIFICAÇÃO E ILUMINAÇÃO EXTERNA	M	1,0000000	38,35	38,35	
Composição	88264	SINAPI	ELETRICISTA COM ENCARGOS COMPLEMENTARES	SEDI - SERVIÇOS DIVERSOS	H	0,1710000	24,29	4,15	
Auxiliar									
Composição	88247	SINAPI	AUXILIAR DE ELETRICISTA COM ENCARGOS COMPLEMENTARES	SEDI - SERVIÇOS DIVERSOS	H	0,1710000	19,37	3,31	
Auxiliar									
Insumo	00002686	SINAPI	ELETRODUTO DE PVC RIGIDO ROSCAVEL DE 3 ", SEM LUVA	Material	M	1,1000000	28,09	30,89	
				MO sem LS =>	4,80	LS =>	0,00	MO com LS =>	4,80
				Valor do BDI =>	9,57			Valor com BDI =>	47,92
36.2.6	Código	Banco	Descrição	Tipo	Und	Quant.	Valor Unit	Total	

Minha Empresa
CNPJ:

Composição	91941	SINAPI	CAIXA RETANGULAR 4" X 2" BAIXA (0,30 M DO PISO), PVC, INSTALADA EM PAREDE - FORNECIMENTO E INSTALAÇÃO. AF_12/2015	INEL - INSTALAÇÃO ELÉTRICA/ELETRIFICAÇÃO E II ILLIMINACÃO EXTERNA	UN	1,0000000	8,63	8,63
Composição Auxiliar	88629	SINAPI	ARGAMASSA TRAÇO 1:3 (EM VOLUME DE CIMENTO E AREIA MÉDIA ÚMIDA). PREPARO MANUAL. AF_08/2019	SEDI - SERVIÇOS DIVERSOS	m³	0,0009000	625,38	0,56
Composição Auxiliar	88247	SINAPI	AUXILIAR DE ELETRICISTA COM ENCARGOS COMPLEMENTARES	SEDI - SERVIÇOS DIVERSOS	H	0,1450000	19,37	2,80
Composição Auxiliar	88264	SINAPI	ELETRICISTA COM ENCARGOS COMPLEMENTARES	SEDI - SERVIÇOS DIVERSOS	H	0,1450000	24,29	3,52
Insumo	00001872	SINAPI	CAIXA DE PASSAGEM, EM PVC, DE 4" X 2", PARA ELETRODUTO FLEXIVEL CORRUGADO	Material	UN	1,0000000	1,75	1,75

MO sem LS => 4,14 LS => 0,00 MO com LS => 4,14

Valor do BDI => 2,15 Valor com BDI => 10,78

36.3.1	Código	Banco	Descrição	Tipo	Und	Quant.	Valor Unit	Total
Composição	91924	SINAPI	CABO DE COBRE FLEXÍVEL ISOLADO, 1,5 MM², ANTI-CHAMA 450/750 V, PARA CIRCUITOS TERMINAIS - FORNECIMENTO E INSTALAÇÃO. AF_12/2015	INEL - INSTALAÇÃO ELÉTRICA/ELETRIFICAÇÃO E II ILLIMINACÃO EXTERNA	M	1,0000000	2,81	2,81
Composição Auxiliar	88264	SINAPI	ELETRICISTA COM ENCARGOS COMPLEMENTARES	SEDI - SERVIÇOS DIVERSOS	H	0,0240000	24,29	0,58
Composição Auxiliar	88247	SINAPI	AUXILIAR DE ELETRICISTA COM ENCARGOS COMPLEMENTARES	SEDI - SERVIÇOS DIVERSOS	H	0,0240000	19,37	0,46
Insumo	00001013	SINAPI	CABO DE COBRE, FLEXIVEL, CLASSE 4 OU 5, ISOLACAO EM PVC/A, ANTICHAMA BWF-B, 1 CONDUTOR, 450/750 V, SECAO NOMINAL 1,5 MM2	Material	M	1,1900000	1,47	1,74
Insumo	00021127	SINAPI	FITA ISOLANTE ADESIVA ANTICHAMA, USO ATE 750 V, EM ROLO DE 19 MM X 5 M	Material	UN	0,0090000	3,40	0,03

MO sem LS => 0,66 LS => 0,00 MO com LS => 0,66

Valor do BDI => 0,70 Valor com BDI => 3,51

36.3.2	Código	Banco	Descrição	Tipo	Und	Quant.	Valor Unit	Total
Composição	91926	SINAPI	CABO DE COBRE FLEXÍVEL ISOLADO, 2,5 MM², ANTI-CHAMA 450/750 V, PARA CIRCUITOS TERMINAIS - FORNECIMENTO E INSTALAÇÃO. AF_12/2015	INEL - INSTALAÇÃO ELÉTRICA/ELETRIFICAÇÃO E II ILLIMINACÃO EXTERNA	M	1,0000000	4,12	4,12
Composição Auxiliar	88264	SINAPI	ELETRICISTA COM ENCARGOS COMPLEMENTARES	SEDI - SERVIÇOS DIVERSOS	H	0,0300000	24,29	0,72
Composição Auxiliar	88247	SINAPI	AUXILIAR DE ELETRICISTA COM ENCARGOS COMPLEMENTARES	SEDI - SERVIÇOS DIVERSOS	H	0,0300000	19,37	0,58
Insumo	00001014	SINAPI	CABO DE COBRE, FLEXIVEL, CLASSE 4 OU 5, ISOLACAO EM PVC/A, ANTICHAMA BWF-B, 1 CONDUTOR, 450/750 V, SECAO NOMINAL 2,5 MM2	Material	M	1,1900000	2,35	2,79
Insumo	00021127	SINAPI	FITA ISOLANTE ADESIVA ANTICHAMA, USO ATE 750 V, EM ROLO DE 19 MM X 5 M	Material	UN	0,0090000	3,40	0,03

MO sem LS => 0,83 LS => 0,00 MO com LS => 0,83

Valor do BDI => 1,02 Valor com BDI => 5,14

36.4.1	Código	Banco	Descrição	Tipo	Und	Quant.	Valor Unit	Total
--------	--------	-------	-----------	------	-----	--------	------------	-------

Minha Empresa
CNPJ:

Composição	92000	SINAPI	TOMADA BAIXA DE EMBUTIR (1 MÓDULO), 2P+T 10 A, INCLUINDO SUPORTE E PLACA - FORNECIMENTO E INSTALAÇÃO. AF_12/2015	INEL - INSTALAÇÃO ELÉTRICA/ELETRIFICAÇÃO E II IIMINACÃO EXTERNA	UN	1,0000000	23,24	23,24		
Composição Auxiliar	91946	SINAPI	SUPORTE PARAFUSADO COM PLACA DE ENCAIXE 4" X 2" MÉDIO (1,30 M DO PISO) PARA PONTO ELÉTRICO - FORNECIMENTO E INSTALAÇÃO. AF_12/2015	INEL - INSTALAÇÃO ELÉTRICA/ELETRIFICAÇÃO E II IIMINACÃO EXTERNA	UN	1,0000000	6,61	6,61		
Composição Auxiliar	91998	SINAPI	TOMADA BAIXA DE EMBUTIR (1 MÓDULO), 2P+T 10 A, SEM SUPORTE E SEM PLACA - FORNECIMENTO E INSTALAÇÃO. AF_12/2015	INEL - INSTALAÇÃO ELÉTRICA/ELETRIFICAÇÃO E II IIMINACÃO EXTERNA	UN	1,0000000	16,63	16,63		
				MO sem LS =>		8,66	LS =>	0,00	MO com LS =>	8,66
				Valor do BDI =>		5,80			Valor com BDI =>	29,04

36.4.2	Código	Banco	Descrição	Tipo	Und	Quant.	Valor Unit	Total		
Composição	92001	SINAPI	TOMADA BAIXA DE EMBUTIR (1 MÓDULO), 2P+T 20 A, INCLUINDO SUPORTE E PLACA - FORNECIMENTO E INSTALAÇÃO. AF_12/2015	INEL - INSTALAÇÃO ELÉTRICA/ELETRIFICAÇÃO E II IIMINACÃO EXTERNA	UN	1,0000000	25,02	25,02		
Composição Auxiliar	91946	SINAPI	SUPORTE PARAFUSADO COM PLACA DE ENCAIXE 4" X 2" MÉDIO (1,30 M DO PISO) PARA PONTO ELÉTRICO - FORNECIMENTO E INSTALAÇÃO. AF_12/2015	INEL - INSTALAÇÃO ELÉTRICA/ELETRIFICAÇÃO E II IIMINACÃO EXTERNA	UN	1,0000000	6,61	6,61		
Composição Auxiliar	91999	SINAPI	TOMADA BAIXA DE EMBUTIR (1 MÓDULO), 2P+T 20 A, SEM SUPORTE E SEM PLACA - FORNECIMENTO E INSTALAÇÃO. AF_12/2015	INEL - INSTALAÇÃO ELÉTRICA/ELETRIFICAÇÃO E II IIMINACÃO EXTERNA	UN	1,0000000	18,41	18,41		
				MO sem LS =>		8,66	LS =>	0,00	MO com LS =>	8,66
				Valor do BDI =>		6,24			Valor com BDI =>	31,26

36.4.3	Código	Banco	Descrição	Tipo	Und	Quant.	Valor Unit	Total		
Composição	91953	SINAPI	INTERRUPTOR SIMPLES (1 MÓDULO), 10A/250V, INCLUINDO SUPORTE E PLACA - FORNECIMENTO E INSTALAÇÃO. AF_12/2015	INEL - INSTALAÇÃO ELÉTRICA/ELETRIFICAÇÃO E II IIMINACÃO EXTERNA	UN	1,0000000	22,03	22,03		
Composição Auxiliar	91946	SINAPI	SUPORTE PARAFUSADO COM PLACA DE ENCAIXE 4" X 2" MÉDIO (1,30 M DO PISO) PARA PONTO ELÉTRICO - FORNECIMENTO E INSTALAÇÃO. AF_12/2015	INEL - INSTALAÇÃO ELÉTRICA/ELETRIFICAÇÃO E II IIMINACÃO EXTERNA	UN	1,0000000	6,61	6,61		
Composição Auxiliar	91952	SINAPI	INTERRUPTOR SIMPLES (1 MÓDULO), 10A/250V, SEM SUPORTE E SEM PLACA - FORNECIMENTO E INSTALAÇÃO. AF_12/2015	INEL - INSTALAÇÃO ELÉTRICA/ELETRIFICAÇÃO E II IIMINACÃO EXTERNA	UN	1,0000000	15,42	15,42		
				MO sem LS =>		8,38	LS =>	0,00	MO com LS =>	8,38
				Valor do BDI =>		5,50			Valor com BDI =>	27,53

36.4.4	Código	Banco	Descrição	Tipo	Und	Quant.	Valor Unit	Total
Composição	C2045	SEINFRA	PROJETOR EM ALUMÍNIO, C/ LÂMPADA DE VAPOR METÁLICO E FOTOCÉLULA ATÉ 400W	LUMINÁRIAS INTERNAS / EXTERNAS / ACESSÓRIOS	UN	1,0000000	375,71	375,71
Insumo	I0501	SEINFRA	CELULA FOTOELÉTRICA P/ LÂMPADA 400W, C/ SUPORTE	Material	UN	1,0000000	34,90	34,90
Insumo	I1487	SEINFRA	LÂMPADA VAPOR METÁLICO DE 400W/220V	Material	UN	1,0000000	73,50	73,50
Insumo	I1778	SEINFRA	REATOR PARA LÂMPADA VAPOR METÁLICO/VAPOR DE MERCÚRIO, COM CAPACITOR/IGNITOR DE 400W	Material	UN	1,0000000	118,08	118,08
Insumo	I9487	SEINFRA	PROJETOR EM ALUMÍNIO, LONGO ALCANCE, P/LÂMPADA DE 150W ATÉ 400W	Material	UN	1,0000000	74,15	74,15

Minha Empresa
CNPJ:

Insumo	I0042	SEINFRA	AJUDANTE DE ELETRICISTA	Mão de Obra	H	2,0000000	16,77	33,54	
Insumo	I2312	SEINFRA	ELETRICISTA	Mão de Obra	H	2,0000000	20,77	41,54	
				MO sem LS =>		75,08	LS =>	0,00 MO com LS =>	75,08
				Valor do BDI =>		93,85	Valor com BDI =>	469,56	
36.4.5	Código	Banco	Descrição	Tipo	Und	Quant.	Valor Unit	Total	
Composição	C1638	SEINFRA	LUMINÁRIA FLUORESCENTE COMPLETA (2 X 32)W	LUMINÁRIAS INTERNAS / EXTERNAS / ACESSÓRIOS	UN	1,0000000	104,97	104,97	
Insumo	I1371	SEINFRA	LUMINARIA FLUORESCENTE COMPLETA (2 X 32)W	Material	UN	1,0000000	63,69	63,69	
Insumo	I0042	SEINFRA	AJUDANTE DE ELETRICISTA	Mão de Obra	H	1,1000000	16,77	18,44	
Insumo	I2312	SEINFRA	ELETRICISTA	Mão de Obra	H	1,1000000	20,77	22,84	
				MO sem LS =>		41,28	LS =>	0,00 MO com LS =>	41,28
				Valor do BDI =>		26,22	Valor com BDI =>	131,19	
36.4.6	Código	Banco	Descrição	Tipo	Und	Quant.	Valor Unit	Total	
Composição	C1661	SEINFRA	LUMINÁRIA FLUORESCENTE COMPLETA (2 X 16)W	LUMINÁRIAS INTERNAS / EXTERNAS / ACESSÓRIOS	UN	1,0000000	92,00	92,00	
Insumo	I1370	SEINFRA	LUMINARIA FLUORESCENTE COMPLETA (2 X 16)W	Material	UN	1,0000000	50,72	50,72	
Insumo	I0042	SEINFRA	AJUDANTE DE ELETRICISTA	Mão de Obra	H	1,1000000	16,77	18,44	
Insumo	I2312	SEINFRA	ELETRICISTA	Mão de Obra	H	1,1000000	20,77	22,84	
				MO sem LS =>		41,28	LS =>	0,00 MO com LS =>	41,28
				Valor do BDI =>		22,98	Valor com BDI =>	114,98	
36.4.7	Código	Banco	Descrição	Tipo	Und	Quant.	Valor Unit	Total	
Composição	C2045	SEINFRA	PROJETOR EM ALUMÍNIO, C/ LÂMPADA DE VAPOR METÁLICO E FOTOCÉLULA ATÉ 400W	LUMINÁRIAS INTERNAS / EXTERNAS / ACESSÓRIOS	UN	1,0000000	375,71	375,71	
Insumo	I0501	SEINFRA	CELULA FOTOELÉTRICA P/ LÂMPADA 400W, C/ SUPORTE	Material	UN	1,0000000	34,90	34,90	
Insumo	I1487	SEINFRA	LÂMPADA VAPOR METÁLICO DE 400W/220V	Material	UN	1,0000000	73,50	73,50	
Insumo	I1778	SEINFRA	REATOR PARA LÂMPADA VAPOR METÁLICO/VAPOR DE MERCÚRIO, COM CAPACITOR/IGNITOR DE 400W	Material	UN	1,0000000	118,08	118,08	
Insumo	I9487	SEINFRA	PROJETOR EM ALUMÍNIO, LONGO ALCANCE, P/LÂMPADA DE 150W ATÉ 400W	Material	UN	1,0000000	74,15	74,15	
Insumo	I0042	SEINFRA	AJUDANTE DE ELETRICISTA	Mão de Obra	H	2,0000000	16,77	33,54	
Insumo	I2312	SEINFRA	ELETRICISTA	Mão de Obra	H	2,0000000	20,77	41,54	
				MO sem LS =>		75,08	LS =>	0,00 MO com LS =>	75,08
				Valor do BDI =>		93,85	Valor com BDI =>	469,56	

Minha Empresa
CNPJ:

37.1	Código	Banco	Descrição	Tipo	Und	Quant.	Valor Unit	Total		
Composição	96985	SINAPI	HASTE DE ATERRAMENTO 5/8 PARA SPDA - FORNECIMENTO E INSTALAÇÃO. AF 12/2017	INEL - INSTALAÇÃO ELÉTRICA/ELETRIFICAÇÃO E SEDI - SERVIÇOS DIVERSOS	UN	1,0000000	94,72	94,72		
Composição Auxiliar	88264	SINAPI	ELETRICISTA COM ENCARGOS COMPLEMENTARES	SEDI - SERVIÇOS DIVERSOS	H	0,2531000	24,29	6,14		
Composição Auxiliar	88247	SINAPI	AUXILIAR DE ELETRICISTA COM ENCARGOS COMPLEMENTARES	SEDI - SERVIÇOS DIVERSOS	H	0,2531000	19,37	4,90		
Insumo	00003379	SINAPI	!EM PROCESSO DE DESATIVACAO! HASTE DE ATERRAMENTO EM ACO COM 3,00 M DE COMPRIMENTO E DN = 5/8", REVESTIDA COM BAIXA CAMADA DE COBRE SEM CONECTOR	Material	UN	1,0000000	83,68	83,68		
					MO sem LS =>	7,12	LS =>	0,00	MO com LS =>	7,12
					Valor do BDI =>	23,66			Valor com BDI =>	118,38
37.2	Código	Banco	Descrição	Tipo	Und	Quant.	Valor Unit	Total		
Composição	96973	SINAPI	CORDOALHA DE COBRE NU 35 MM², NÃO ENTERRADA, COM ISOLADOR - FORNECIMENTO E INSTALAÇÃO. AF 12/2017	INEL - INSTALAÇÃO ELÉTRICA/ELETRIFICAÇÃO E SEDI - SERVIÇOS DIVERSOS	M	1,0000000	61,94	61,94		
Composição Auxiliar	98463	SINAPI	SUPORTE ISOLADOR PARA CORDOALHA DE COBRE - FORNECIMENTO E INSTALAÇÃO. AF 12/2017	INEL - INSTALAÇÃO ELÉTRICA/ELETRIFICAÇÃO E SEDI - SERVIÇOS DIVERSOS	UN	0,5000000	21,12	10,56		
Composição Auxiliar	88264	SINAPI	ELETRICISTA COM ENCARGOS COMPLEMENTARES	SEDI - SERVIÇOS DIVERSOS	H	0,2533000	24,29	6,15		
Composição Auxiliar	88247	SINAPI	AUXILIAR DE ELETRICISTA COM ENCARGOS COMPLEMENTARES	SEDI - SERVIÇOS DIVERSOS	H	0,2533000	19,37	4,90		
Insumo	00000863	SINAPI	CABO DE COBRE NU 35 MM2 MEIO-DURO	Material	M	1,0500000	38,41	40,33		
					MO sem LS =>	11,57	LS =>	0,00	MO com LS =>	11,57
					Valor do BDI =>	15,47			Valor com BDI =>	77,41
37.3	Código	Banco	Descrição	Tipo	Und	Quant.	Valor Unit	Total		
Composição	9051	ORSE	Caixa de equalização p/aterramento 20x20x10cm de sobrepor p/11 terminais de pressão c/barramento	Pára-raios	un	1,0000000	303,61	303,61		
Composição Auxiliar	10549	ORSE	Encargos Complementares - Servente	Provisórios	h	0,3000000	3,52	1,05		
Composição Auxiliar	10552	ORSE	Encargos Complementares - Eletricista	Provisórios	h	0,3000000	3,40	1,02		
Insumo	9326	ORSE	Caixa de equalização p/aterramento 20x20x10cm de sobrepor p/11 terminais de pressão c/barramento (pára-raio)	Material	un	1,0000000	293,68	293,68		
Insumo	00002436	SINAPI	ELETRICISTA	Mão de Obra	H	0,3000000	16,06	4,81		
Insumo	00006111	SINAPI	SERVENTE DE OBRAS	Mão de Obra	H	0,3000000	10,19	3,05		
					MO sem LS =>	7,86	LS =>	0,00	MO com LS =>	7,86
					Valor do BDI =>	75,84			Valor com BDI =>	379,45
37.4	Código	Banco	Descrição	Tipo	Und	Quant.	Valor Unit	Total		
Composição	98463	SINAPI	SUPORTE ISOLADOR PARA CORDOALHA DE COBRE - FORNECIMENTO E INSTALAÇÃO. AF 12/2017	INEL - INSTALAÇÃO ELÉTRICA/ELETRIFICAÇÃO E SEDI - SERVIÇOS DIVERSOS	UN	1,0000000	21,12	21,12		
Composição Auxiliar	88264	SINAPI	ELETRICISTA COM ENCARGOS COMPLEMENTARES	SEDI - SERVIÇOS DIVERSOS	H	0,3164000	24,29	7,68		

- - / BA

/ cvb_empresendimentos@outlook.com

Minha Empresa
CNPJ:

Composição	88247	SINAPI	AUXILIAR DE ELETRICISTA COM ENCARGOS COMPLEMENTARES	SEDI - SERVIÇOS DIVERSOS	H	0,3164000	19,37	6,12
Auxiliar								
Insumo	00004356	SINAPI	PARAFUSO DE AÇO ZINCADO COM ROSCA SOBERBA, CABECA CHATA E FENDA SIMPLES, DIAMETRO 4,8 MM, COMPRIMENTO 45 MM	Material	UN	2,0000000	0,34	0,68
Insumo	00007572	SINAPI	SUPORE ISOLADOR REFORCADO DIAMETRO NOMINAL 5/16", COM ROSCA SOBERBA E BUCHA	Material	UN	1,0000000	6,64	6,64
				MO sem LS =>		8,90	LS =>	0,00
							MO com LS =>	8,90
				Valor do BDI =>		5,27	Valor com BDI =>	26,39

38.1	Código	Banco	Descrição	Tipo	Und	Quant.	Valor Unit	Total
Composição	C4065	SEINFRA	GRANITO POLIDO E=2cm, CINZA, ARGAMASSA DE CIMENTO E AREIA 1:4, C/ RE.JUNTAMENTO	PISOS INTERNOS	m²	1,0000000	305,58	305,58
Composição	C0171	SEINFRA	ARGAMASSA DE CIMENTO E AREIA S/PEN. TRAÇO 1:4	ARGAMASSA DE CIMENTO	m³	0,0250000	441,98	11,04
Auxiliar								
Insumo	I0805	SEINFRA	CIMENTO PORTLAND	Material	KG	2,6000000	0,56	1,45
Insumo	I2543	SEINFRA	SERVEENTE	Mão de Obra	H	1,7500000	15,55	27,21
Insumo	I2391	SEINFRA	PEDREIRO	Mão de Obra	H	1,5000000	20,77	31,15
Insumo	I1659	SEINFRA	GRANITO POLIDO CINZA E=2cm	Material	m²	1,0500000	222,64	233,77
Insumo	I7890	SEINFRA	REJUNTE PARA GRANITO	Material	KG	0,2500000	3,87	0,96
				MO sem LS =>		62,24	LS =>	0,00
							MO com LS =>	62,24
				Valor do BDI =>		76,33	Valor com BDI =>	381,91

38.2	Código	Banco	Descrição	Tipo	Und	Quant.	Valor Unit	Total
Composição	C4065	SEINFRA	GRANITO POLIDO E=2cm, CINZA, ARGAMASSA DE CIMENTO E AREIA 1:4, C/ RE.JUNTAMENTO	PISOS INTERNOS	m²	1,0000000	305,58	305,58
Composição	C0171	SEINFRA	ARGAMASSA DE CIMENTO E AREIA S/PEN. TRAÇO 1:4	ARGAMASSA DE CIMENTO	m³	0,0250000	441,98	11,04
Auxiliar								
Insumo	I0805	SEINFRA	CIMENTO PORTLAND	Material	KG	2,6000000	0,56	1,45
Insumo	I2543	SEINFRA	SERVEENTE	Mão de Obra	H	1,7500000	15,55	27,21
Insumo	I2391	SEINFRA	PEDREIRO	Mão de Obra	H	1,5000000	20,77	31,15
Insumo	I1659	SEINFRA	GRANITO POLIDO CINZA E=2cm	Material	m²	1,0500000	222,64	233,77
Insumo	I7890	SEINFRA	REJUNTE PARA GRANITO	Material	KG	0,2500000	3,87	0,96
				MO sem LS =>		62,24	LS =>	0,00
							MO com LS =>	62,24
				Valor do BDI =>		76,33	Valor com BDI =>	381,91

38.3	Código	Banco	Descrição	Tipo	Und	Quant.	Valor Unit	Total
Composição	C1869	SEINFRA	PEITORIL DE GRANITO L= 15 cm	PISOS INTERNOS	M	1,0000000	85,22	85,22

- - / BA

/ cvb_empresendimentos@outlook.com

Minha Empresa
CNPJ:

Composição	C0197	SEINFRA	ARGAMASSA MISTA DE CIMENTO CAL HIDR. E AREIA S/PEN. TRAÇO 1:1:4	ARGAMASSA MISTA	m³	0,0038000	642,18	2,44		
Auxiliar										
Insumo	I2543	SEINFRA	SERVENTE	Mão de Obra	H	0,2500000	15,55	3,88		
Insumo	I2391	SEINFRA	PEDREIRO	Mão de Obra	H	0,5000000	20,77	10,38		
Insumo	I1610	SEINFRA	PEITORIS DE GRANITO 15CM	Material	M	1,0000000	68,52	68,52		
					MO sem LS =>	14,85	LS =>	0,00	MO com LS =>	14,85
					Valor do BDI =>	21,28	Valor com BDI =>		106,50	

38.4	Código	Banco	Descrição	Tipo	Und	Quant.	Valor Unit	Total		
Composição	C3084	SEINFRA	EXECUÇÃO DE PINGADEIRAS	RECUPERAÇÃO ESTRUTURAL	M	1,0000000	10,42	10,42		
Composição	C3323	SEINFRA	ARGAMASSA DE CIMENTO E AREIA TRAÇO 1:3 COM AREIA PRODUZIDA	ARGAMASSA DE CIMENTO	m³	0,0050000	436,84	2,18		
Auxiliar										
Insumo	I2543	SEINFRA	SERVENTE	Mão de Obra	H	0,3700000	15,55	5,75		
Insumo	I2391	SEINFRA	PEDREIRO	Mão de Obra	H	0,1200000	20,77	2,49		
					MO sem LS =>	9,02	LS =>	0,00	MO com LS =>	9,02
					Valor do BDI =>	2,60	Valor com BDI =>		13,02	

38.5	Código	Banco	Descrição	Tipo	Und	Quant.	Valor Unit	Total		
Composição	C1347	SEINFRA	CONJUNTO PARA BASQUETE COM TABELAS EM COMPENSADO NAVAL, MODELO OFICIAL, 1,05X1,80M, ESP. 18MM, COMPLETO, INCLUSIVE ESTRUTURA EM TUBOS DE AÇO GALVANIZADO DE 4" E DE 1", ACABAMENTO EM MASSA PLÁSTICA, PRIMER E TINTA ESMALTE SINTÉTICO, COM REFORÇO TIPO MÃO FRANCESA, AVANÇO LIVRE DE 2,30M	URBANIZAÇÃO	CJ	1,0000000	3.181,57	3.181,57		
Composição	C3268	SEINFRA	CONCRETO P/VIBR., FCK=10MPa COM AGREGADO PRODUZIDO (S/TRANSP.)	CONCRETOS	m³	0,0865000	336,98	29,14		
Auxiliar										
Insumo	I1139	SEINFRA	ESTRUTURA METÁLICA P/ TABELA DE BASQUETE, EM TUBOS DE AÇO DE 4" E DE 1" PAREDE 2MM, ACABAMENTO EM MASSA PLÁSTICA, PRIMER E TINTA ESMALTE SINTÉTICO, COM REFORÇO TIPO MÃO FRANCESA, AVANÇO LIVRE DE 2,30M	Material	CJ	1,0000000	1.891,55	1.891,55		
Insumo	I1911	SEINFRA	TABELAS DE BASQUETE, INCLUSIVE COMPENSADO NAVAL, MODELO OFICIAL, 1,05X1,80M, ESP. 18MM, SEM ESTRUTURA DE FIXAÇÃO	Material	CJ	1,0000000	1.260,88	1.260,88		
					MO sem LS =>	9,16	LS =>	0,00	MO com LS =>	9,16
					Valor do BDI =>	794,75	Valor com BDI =>		3.976,32	

38.6	Código	Banco	Descrição	Tipo	Und	Quant.	Valor Unit	Total
Composição	C1349	SEINFRA	CONJUNTO PARA FUTSAL COM TRAVES OFICIAIS DE 3,00 X 2,00 M EM TUBO DE AÇO GALVANIZADO 3" COM REQUADRO EM TUBO DE 1", PINTURA EM PRIMER COM TINTA ESMALTE SINTETICO E REDES	URBANIZAÇÃO	CJ	1,0000000	3.506,46	3.506,46

Minha Empresa
CNPJ:

Insumo	I1137	SEINFRA	TRAVES PARA FUTSAL OFICIAL COMPLETA, DE 3,00 X 2,00 M EM TUBO DE ACO GALVANIZADO 3" COM REQUADRO EM TUBO DE 1", PINTURA EM PRIMER COM TINTA ESMALTE SINTÉTICO E REDES DE POLIETILENO FIO 4 MM	Material	CJ	1,0000000	3.506,46	3.506,46	
				MO sem LS =>		0,00	LS =>	0,00 MO com LS =>	0,00

Valor do BDI => 875,91 Valor com BDI => 4.382,37

38.7	Código	Banco	Descrição	Tipo	Und	Quant.	Valor Unit	Total
Composição	C1351	SEINFRA	CONJUNTO PARA QUADRA DE VOLEI OFICIAL COM POSTES EM TUBO DE ACO GALVANIZADO 3", H = *255* CM, PINTURA EM TINTA ESMALTE SINTETICO, REDE DE NYLON COM 2 MM, MALHA 10 X 10 CM E ANTENAS OFICIAIS	URBANIZAÇÃO	CJ	1,0000000	2.128,73	2.128,73
Insumo	I1140	SEINFRA	REDE PARA PARA QUADRA DE VOLEI COMPLETA, COM POSTES EM TUBO DE ACO GALVANIZADO 3", H = *255* CM, PINTURA EM TINTA ESMALTE SINTETICO, REDE DE NYLON COM 2 MM, MALHA 10 X 10 CM E ANTENAS OFICIAIS EM FIBRA DE VIDRO	Material	CJ	1,0000000	2.128,73	2.128,73

MO sem LS => 0,00 LS => 0,00 MO com LS => 0,00

Valor do BDI => 531,75 Valor com BDI => 2.660,48

39.1.2	Código	Banco	Descrição	Tipo	Und	Quant.	Valor Unit	Total
Composição	96536	SINAPI	FABRICAÇÃO, MONTAGEM E DESMONTAGEM DE FÔRMA PARA VIGA BALDRAME, EM MADEIRA SERRADA, E=25 MM, 4 UTILIZAÇÕES.	FUES - FUNDAÇÕES E ESTRUTURAS	m²	1,0000000	79,60	79,60
Composição Auxiliar	91692	SINAPI	SERRA CIRCULAR DE BANCADA COM MOTOR ELÉTRICO POTÊNCIA DE 5HP, COM COIFA PARA DISCO 10" - CHP DIURNO. AF_08/2015	CHOR - CUSTOS HORÁRIOS DE MÁQUINAS E EQUIPAMENTOS	CHP	0,0170000	29,04	0,49
Composição Auxiliar	91693	SINAPI	SERRA CIRCULAR DE BANCADA COM MOTOR ELÉTRICO POTÊNCIA DE 5HP, COM COIFA PARA DISCO 10" - CHI DIURNO. AF_08/2015	CHOR - CUSTOS HORÁRIOS DE MÁQUINAS E EQUIPAMENTOS	CHI	0,0140000	27,82	0,38
Composição Auxiliar	88239	SINAPI	AJUDANTE DE CARPINTEIRO COM ENCARGOS COMPLEMENTARES	SEDI - SERVIÇOS DIVERSOS	H	0,4710000	17,71	8,34
Composição Auxiliar	88262	SINAPI	CARPINTEIRO DE FORMAS COM ENCARGOS COMPLEMENTARES	SEDI - SERVIÇOS DIVERSOS	H	1,1450000	23,82	27,27
Insumo	00002692	SINAPI	DESMOLDANTE PROTETOR PARA FORMAS DE MADEIRA, DE BASE OLEOSA EMULSIONADA EM AGUA	Material	L	0,0170000	6,30	0,10
Insumo	00004491	SINAPI	PONTALETE *7,5 X 7,5* CM EM PINUS, MISTA OU EQUIVALENTE DA REGIAO - BRUTA	Material	M	0,6050000	9,11	5,51
Insumo	00040304	SINAPI	PREGO DE ACO POLIDO COM CABECA DUPLA 17 X 27 (2 1/2 X 11)	Material	KG	0,0340000	27,43	0,93
Insumo	00005073	SINAPI	PREGO DE ACO POLIDO COM CABECA 17 X 24 (2 1/4 X 11)	Material	KG	0,0260000	22,65	0,58
Insumo	00004517	SINAPI	SARRAFO *2,5 X 7,5* CM EM PINUS, MISTA OU EQUIVALENTE DA REGIAO - BRUTA	Material	M	0,5670000	3,18	1,80
Insumo	00006189	SINAPI	TABUA NAO APARELHADA *2,5 X 30* CM, EM MACARANDUBA, ANGELIM OU EQUIVALENTE DA REGIAO - BRUTA	Material	M	1,0080000	33,93	34,20

MO sem LS => 23,95 LS => 0,00 MO com LS => 23,95

Valor do BDI => 19,88 Valor com BDI => 99,48

Minha Empresa
CNPJ:

39.1.2	Código	Banco	Descrição	Tipo	Und	Quant.	Valor Unit	Total		
Composição	93358	SINAPI	ESCAVAÇÃO MANUAL DE VALA COM PROFUNDIDADE MENOR OU IGUAL A 1.30 M. AF 02/2021	MOVT - MOVIMENTO DE TERRA	m³	1,0000000	71,08	71,08		
Composição Auxiliar	88316	SINAPI	SERVENTE COM ENCARGOS COMPLEMENTARES	SEDI - SERVIÇOS DIVERSOS	H	3,9560000	17,97	71,08		
					MO sem LS =>	40,98	LS =>	0,00	MO com LS =>	40,98
					Valor do BDI =>	17,75	Valor com BDI =>		88,83	
39.1.3	Código	Banco	Descrição	Tipo	Und	Quant.	Valor Unit	Total		
Composição	92917	SINAPI	ARMAÇÃO DE ESTRUTURAS DE CONCRETO ARMADO, EXCETO VIGAS, PILARES, LAJES E FUNDAÇÕES, UTILIZANDO AÇO CA-50 DE 8,0 MM - MONTAGEM AF 12/2015	FUES - FUNDAÇÕES E ESTRUTURAS	KG	1,0000000	15,56	15,56		
Composição Auxiliar	92793	SINAPI	CORTE E DOBRA DE AÇO CA-50, DIÂMETRO DE 8,0 MM, UTILIZADO EM ESTRUTURAS DIVERSAS, EXCETO LAJES. AF_12/2015	FUES - FUNDAÇÕES E ESTRUTURAS	KG	1,0000000	12,13	12,13		
Composição Auxiliar	88238	SINAPI	AJUDANTE DE ARMADOR COM ENCARGOS COMPLEMENTARES	SEDI - SERVIÇOS DIVERSOS	H	0,0162000	17,81	0,28		
Composição Auxiliar	88245	SINAPI	ARMADOR COM ENCARGOS COMPLEMENTARES	SEDI - SERVIÇOS DIVERSOS	H	0,0993000	23,94	2,37		
Insumo	00043132	SINAPI	ARAME RECOZIDO 16 BWG, D = 1,65 MM (0,016 KG/M) OU 18 BWG, D = 1,25 MM (0,01 KG/M)	Material	KG	0,0250000	25,85	0,64		
Insumo	00039017	SINAPI	ESPAÇADOR / DISTANCIADOR CIRCULAR COM ENTRADA LATERAL, EM PLASTICO, PARA VERGALHAO *4,2 A 12,5* MM, COBRIMENTO 20 MM	Material	UN	0,7430000	0,20	0,14		
					MO sem LS =>	2,15	LS =>	0,00	MO com LS =>	2,15
					Valor do BDI =>	3,88	Valor com BDI =>		19,44	
39.1.4	Código	Banco	Descrição	Tipo	Und	Quant.	Valor Unit	Total		
Composição	92919	SINAPI	ARMAÇÃO DE ESTRUTURAS DE CONCRETO ARMADO, EXCETO VIGAS, PILARES, LAJES E FUNDAÇÕES, UTILIZANDO AÇO CA-50 DE 10,0 MM - MONTAGEM AF 12/2015	FUES - FUNDAÇÕES E ESTRUTURAS	KG	1,0000000	13,92	13,92		
Composição Auxiliar	92794	SINAPI	CORTE E DOBRA DE AÇO CA-50, DIÂMETRO DE 10,0 MM, UTILIZADO EM ESTRUTURAS DIVERSAS, EXCETO LAJES. AF_12/2015	FUES - FUNDAÇÕES E ESTRUTURAS	KG	1,0000000	11,20	11,20		
Composição Auxiliar	88238	SINAPI	AJUDANTE DE ARMADOR COM ENCARGOS COMPLEMENTARES	SEDI - SERVIÇOS DIVERSOS	H	0,0121000	17,81	0,21		
Composição Auxiliar	88245	SINAPI	ARMADOR COM ENCARGOS COMPLEMENTARES	SEDI - SERVIÇOS DIVERSOS	H	0,0743000	23,94	1,77		
Insumo	00043132	SINAPI	ARAME RECOZIDO 16 BWG, D = 1,65 MM (0,016 KG/M) OU 18 BWG, D = 1,25 MM (0,01 KG/M)	Material	KG	0,0250000	25,85	0,64		
Insumo	00039017	SINAPI	ESPAÇADOR / DISTANCIADOR CIRCULAR COM ENTRADA LATERAL, EM PLASTICO, PARA VERGALHAO *4,2 A 12,5* MM, COBRIMENTO 20 MM	Material	UN	0,5430000	0,20	0,10		
					MO sem LS =>	1,53	LS =>	0,00	MO com LS =>	1,53
					Valor do BDI =>	3,47	Valor com BDI =>		17,39	
39.1.5	Código	Banco	Descrição	Tipo	Und	Quant.	Valor Unit	Total		

Minha Empresa
CNPJ:

Composição	92915	SINAPI	ARMAÇÃO DE ESTRUTURAS DE CONCRETO ARMADO, EXCETO VIGAS, PILARES, LAJES E FUNDAÇÕES, UTILIZANDO AÇO CA-60 DE 5,0 MM - MONTAGEM. AF_12/2015	FUES - FUNDAÇÕES E ESTRUTURAS	KG	1,0000000	17,51	17,51
Composição Auxiliar	92791	SINAPI	CORTE E DOBRA DE AÇO CA-60, DIÂMETRO DE 5,0 MM, UTILIZADO EM ESTRUTURAS DIVERSAS, EXCETO LAJES. AF_12/2015	FUES - FUNDAÇÕES E ESTRUTURAS	KG	1,0000000	11,97	11,97
Composição Auxiliar	88238	SINAPI	AJUDANTE DE ARMADOR COM ENCARGOS COMPLEMENTARES	SEDI - SERVIÇOS DIVERSOS	H	0,0285000	17,81	0,50
Composição Auxiliar	88245	SINAPI	ARMADOR COM ENCARGOS COMPLEMENTARES	SEDI - SERVIÇOS DIVERSOS	H	0,1743000	23,94	4,17
Insumo	00043132	SINAPI	ARAME RECOZIDO 16 BWG, D = 1,65 MM (0,016 KG/M) OU 18 BWG, D = 1,25 MM (0,01 KG/M)	Material	KG	0,0250000	25,85	0,64
Insumo	00039017	SINAPI	ESPACADOR / DISTANCIADOR CIRCULAR COM ENTRADA LATERAL, EM PLASTICO, PARA VERGALHAO *4,2 A 12,5* MM, COBRIMENTO 20 MM	Material	UN	1,1900000	0,20	0,23

MO sem LS => 4,44 LS => 0,00 MO com LS => 4,44

Valor do BDI => 4,37 Valor com BDI => 21,88

39.1.6	Código	Banco	Descrição	Tipo	Und	Quant.	Valor Unit	Total
Composição	96557	SINAPI	CONCRETAGEM DE BLOCOS DE COROAMENTO E VIGAS BALDRAMES, FCK 30 MPA, COM USO DE BOMBA -LANÇAMENTO, ADENSAMENTO E ACARAMENTO. AF_06/2017	FUES - FUNDAÇÕES E ESTRUTURAS	m³	1,0000000	556,67	556,67
Composição Auxiliar	90586	SINAPI	VIBRADOR DE IMERSÃO, DIÂMETRO DE PONTEIRA 45MM, MOTOR ELÉTRICO TRIFÁSICO POTÊNCIA DE 2 CV - CHP DIURNO. AF_06/2015	CHOR - CUSTOS HORÁRIOS DE MÁQUINAS E EQUIPAMENTOS	CHP	0,0880000	1,19	0,10
Composição Auxiliar	90587	SINAPI	VIBRADOR DE IMERSÃO, DIÂMETRO DE PONTEIRA 45MM, MOTOR ELÉTRICO TRIFÁSICO POTÊNCIA DE 2 CV - CHI DIURNO. AF_06/2015	CHOR - CUSTOS HORÁRIOS DE MÁQUINAS E EQUIPAMENTOS	CHI	0,0930000	0,44	0,04
Composição Auxiliar	88316	SINAPI	SERVENTE COM ENCARGOS COMPLEMENTARES	SEDI - SERVIÇOS DIVERSOS	H	0,5440000	17,97	9,77
Composição Auxiliar	88309	SINAPI	PEDREIRO COM ENCARGOS COMPLEMENTARES	SEDI - SERVIÇOS DIVERSOS	H	0,3630000	24,06	8,73
Insumo	00001525	SINAPI	CONCRETO USINADO BOMBEAVEL, CLASSE DE RESISTENCIA C30, COM BRITA 0 E 1, SLUMP = 100 +/- 20 MM, INCLUI SERVICO DE BOMBEAMENTO (NRR 8953)	Material	m³	1,1500000	467,86	538,03

MO sem LS => 11,55 LS => 0,00 MO com LS => 11,55

Valor do BDI => 139,05 Valor com BDI => 695,72

39.2.1	Código	Banco	Descrição	Tipo	Und	Quant.	Valor Unit	Total
Composição	96536	SINAPI	FABRICAÇÃO, MONTAGEM E DESMONTAGEM DE FÓRMA PARA VIGA BALDRAME, EM MADEIRA SERRADA, E=25 MM, 4 UTILIZAÇÕES. AF_06/2017	FUES - FUNDAÇÕES E ESTRUTURAS	m²	1,0000000	79,60	79,60
Composição Auxiliar	91692	SINAPI	SERRA CIRCULAR DE BANCADA COM MOTOR ELÉTRICO POTÊNCIA DE 5HP, COM COIFA PARA DISCO 10" - CHP DIURNO. AF_08/2015	CHOR - CUSTOS HORÁRIOS DE MÁQUINAS E EQUIPAMENTOS	CHP	0,0170000	29,04	0,49
Composição Auxiliar	91693	SINAPI	SERRA CIRCULAR DE BANCADA COM MOTOR ELÉTRICO POTÊNCIA DE 5HP, COM COIFA PARA DISCO 10" - CHI DIURNO. AF_08/2015	CHOR - CUSTOS HORÁRIOS DE MÁQUINAS E EQUIPAMENTOS	CHI	0,0140000	27,82	0,38
Composição Auxiliar	88239	SINAPI	AJUDANTE DE CARPINTEIRO COM ENCARGOS COMPLEMENTARES	SEDI - SERVIÇOS DIVERSOS	H	0,4710000	17,71	8,34

Minha Empresa
CNPJ:

Composição Auxiliar Insumo	88262	SINAPI	CARPINTEIRO DE FORMAS COM ENCARGOS COMPLEMENTARES	SEDI - SERVIÇOS DIVERSOS	H	1,1450000	23,82	27,27	
Insumo	00002692	SINAPI	DESMOLDANTE PROTETOR PARA FORMAS DE MADEIRA, DE BASE OLEOSA EMULSIONADA EM AGUA	Material	L	0,0170000	6,30	0,10	
Insumo	00004491	SINAPI	PONTALETE *7,5 X 7,5* CM EM PINUS, MISTA OU EQUIVALENTE DA REGIAO - BRUTA	Material	M	0,6050000	9,11	5,51	
Insumo	00040304	SINAPI	PREGO DE AÇO POLIDO COM CABECA DUPLA 17 X 27 (2 1/2 X 11)	Material	KG	0,0340000	27,43	0,93	
Insumo	00005073	SINAPI	PREGO DE AÇO POLIDO COM CABECA 17 X 24 (2 1/4 X 11)	Material	KG	0,0260000	22,65	0,58	
Insumo	00004517	SINAPI	SARRAFO *2,5 X 7,5* CM EM PINUS, MISTA OU EQUIVALENTE DA REGIAO - BRUTA	Material	M	0,5670000	3,18	1,80	
Insumo	00006189	SINAPI	TABUA NAO APARELHADA *2,5 X 30* CM, EM MACARANDUBA, ANGELIM OU EQUIVALENTE DA REGIAO - BRUTA	Material	M	1,0080000	33,93	34,20	
				MO sem LS =>	23,95	LS =>	0,00	MO com LS =>	23,95
				Valor do BDI =>	19,88			Valor com BDI =>	99,48

39.2.2	Código	Banco	Descrição	Tipo	Und	Quant.	Valor Unit	Total	
Composição	92917	SINAPI	ARMAÇÃO DE ESTRUTURAS DE CONCRETO ARMADO, EXCETO VIGAS, PILARES, LAJES E FUNDAÇÕES, UTILIZANDO AÇO CA-50 DE 8,0 MM - MONTAGEM AF_12/2015	FUES - FUNDAÇÕES E ESTRUTURAS	KG	1,0000000	15,56	15,56	
Composição Auxiliar	92793	SINAPI	CORTE E DOBRA DE AÇO CA-50, DIÂMETRO DE 8,0 MM, UTILIZADO EM ESTRUTURAS DIVERSAS, EXCETO LAJES. AF_12/2015	FUES - FUNDAÇÕES E ESTRUTURAS	KG	1,0000000	12,13	12,13	
Composição Auxiliar	88238	SINAPI	AJUDANTE DE ARMADOR COM ENCARGOS COMPLEMENTARES	SEDI - SERVIÇOS DIVERSOS	H	0,0162000	17,81	0,28	
Composição Auxiliar	88245	SINAPI	ARMADOR COM ENCARGOS COMPLEMENTARES	SEDI - SERVIÇOS DIVERSOS	H	0,0993000	23,94	2,37	
Insumo	00043132	SINAPI	ARAME RECOZIDO 16 BWG, D = 1,65 MM (0,016 KG/M) OU 18 BWG, D = 1,25 MM (0,01 KG/M)	Material	KG	0,0250000	25,85	0,64	
Insumo	00039017	SINAPI	ESPACADOR / DISTANCIADOR CIRCULAR COM ENTRADA LATERAL, EM PLASTICO, PARA VERGALHAO *4,2 A 12,5* MM, COBRIMENTO 20 MM	Material	UN	0,7430000	0,20	0,14	
				MO sem LS =>	2,15	LS =>	0,00	MO com LS =>	2,15
				Valor do BDI =>	3,88			Valor com BDI =>	19,44

39.2.3	Código	Banco	Descrição	Tipo	Und	Quant.	Valor Unit	Total
Composição	92919	SINAPI	ARMAÇÃO DE ESTRUTURAS DE CONCRETO ARMADO, EXCETO VIGAS, PILARES, LAJES E FUNDAÇÕES, UTILIZANDO AÇO CA-50 DE 10,0 MM - MONTAGEM AF_12/2015	FUES - FUNDAÇÕES E ESTRUTURAS	KG	1,0000000	13,92	13,92
Composição Auxiliar	92794	SINAPI	CORTE E DOBRA DE AÇO CA-50, DIÂMETRO DE 10,0 MM, UTILIZADO EM ESTRUTURAS DIVERSAS, EXCETO LAJES. AF_12/2015	FUES - FUNDAÇÕES E ESTRUTURAS	KG	1,0000000	11,20	11,20
Composição Auxiliar	88238	SINAPI	AJUDANTE DE ARMADOR COM ENCARGOS COMPLEMENTARES	SEDI - SERVIÇOS DIVERSOS	H	0,0121000	17,81	0,21
Composição Auxiliar	88245	SINAPI	ARMADOR COM ENCARGOS COMPLEMENTARES	SEDI - SERVIÇOS DIVERSOS	H	0,0743000	23,94	1,77
Insumo	00043132	SINAPI	ARAME RECOZIDO 16 BWG, D = 1,65 MM (0,016 KG/M) OU 18 BWG, D = 1,25 MM (0,01 KG/M)	Material	KG	0,0250000	25,85	0,64

Minha Empresa
CNPJ:

Insumo	00039017	SINAPI	ESPACADOR / DISTANCIADOR CIRCULAR COM ENTRADA LATERAL, EM PLASTICO, PARA VERGALHAO *4,2 A 12,5* MM, COBRIMENTO 20 MM	Material	UN	0,5430000	0,20	0,10	
				MO sem LS =>	1,53	LS =>	0,00	MO com LS =>	1,53
				Valor do BDI =>	3,47	Valor com BDI =>		17,39	

39.2.4	Código	Banco	Descrição	Tipo	Und	Quant.	Valor Unit	Total	
Composição	92915	SINAPI	ARMAÇÃO DE ESTRUTURAS DE CONCRETO ARMADO, EXCETO VIGAS, PILARES, LAJES E FUNDAÇÕES, UTILIZANDO AÇO CA-60 DE 5,0 MM - MONTAGEM AF_12/2015	FUES - FUNDAÇÕES E ESTRUTURAS	KG	1,0000000	17,51	17,51	
Composição Auxiliar	92791	SINAPI	CORTE E DOBRA DE AÇO CA-60, DIÂMETRO DE 5,0 MM, UTILIZADO EM ESTRUTURAS DIVERSAS, EXCETO LAJES. AF_12/2015	FUES - FUNDAÇÕES E ESTRUTURAS	KG	1,0000000	11,97	11,97	
Composição Auxiliar	88238	SINAPI	AJUDANTE DE ARMADOR COM ENCARGOS COMPLEMENTARES	SEDI - SERVIÇOS DIVERSOS	H	0,0285000	17,81	0,50	
Composição Auxiliar	88245	SINAPI	ARMADOR COM ENCARGOS COMPLEMENTARES	SEDI - SERVIÇOS DIVERSOS	H	0,1743000	23,94	4,17	
Insumo	00043132	SINAPI	ARAME RECOZIDO 16 BWG, D = 1,65 MM (0,016 KG/M) OU 18 BWG, D = 1,25 MM (0,01 KG/M)	Material	KG	0,0250000	25,85	0,64	
Insumo	00039017	SINAPI	ESPACADOR / DISTANCIADOR CIRCULAR COM ENTRADA LATERAL, EM PLASTICO, PARA VERGALHAO *4,2 A 12,5* MM, COBRIMENTO 20 MM	Material	UN	1,1900000	0,20	0,23	
				MO sem LS =>	4,44	LS =>	0,00	MO com LS =>	4,44
				Valor do BDI =>	4,37	Valor com BDI =>		21,88	

39.2.5	Código	Banco	Descrição	Tipo	Und	Quant.	Valor Unit	Total	
Composição	96557	SINAPI	CONCRETAGEM DE BLOCOS DE COROAMENTO E VIGAS BALDRAMES, FCK 30 MPA, COM USO DE BOMBA -LANÇAMENTO, ADENSAMENTO E ACABAMENTO AF_06/2017	FUES - FUNDAÇÕES E ESTRUTURAS	m³	1,0000000	556,67	556,67	
Composição Auxiliar	90586	SINAPI	VIBRADOR DE IMERSÃO, DIÂMETRO DE PONTEIRA 45MM, MOTOR ELÉTRICO TRIFÁSICO POTÊNCIA DE 2 CV - CHP DIURNO. AF_06/2015	CHOR - CUSTOS HORÁRIOS DE MÁQUINAS E EQUIPAMENTOS	CHP	0,0880000	1,19	0,10	
Composição Auxiliar	90587	SINAPI	VIBRADOR DE IMERSÃO, DIÂMETRO DE PONTEIRA 45MM, MOTOR ELÉTRICO TRIFÁSICO POTÊNCIA DE 2 CV - CHI DIURNO. AF_06/2015	CHOR - CUSTOS HORÁRIOS DE MÁQUINAS E EQUIPAMENTOS	CHI	0,0930000	0,44	0,04	
Composição Auxiliar	88316	SINAPI	SERVENTE COM ENCARGOS COMPLEMENTARES	SEDI - SERVIÇOS DIVERSOS	H	0,5440000	17,97	9,77	
Composição Auxiliar	88309	SINAPI	PEDREIRO COM ENCARGOS COMPLEMENTARES	SEDI - SERVIÇOS DIVERSOS	H	0,3630000	24,06	8,73	
Insumo	00001525	SINAPI	CONCRETO USINADO BOMBEAVEL, CLASSE DE RESISTENCIA C30, COM BRITA 0 E 1, SLUMP = 100 +/- 20 MM, INCLUI SERVICO DE BOMBEAMENTO (NBR 8953)	Material	m³	1,1500000	467,86	538,03	
				MO sem LS =>	11,55	LS =>	0,00	MO com LS =>	11,55
				Valor do BDI =>	139,05	Valor com BDI =>		695,72	

40.1	Código	Banco	Descrição	Tipo	Und	Quant.	Valor Unit	Total
------	--------	-------	-----------	------	-----	--------	------------	-------

Minha Empresa
CNPJ:

Composição	103330	SINAPI	ALVENARIA DE VEDAÇÃO DE BLOCOS CERÂMICOS FURADOS NA HORIZONTAL DE 11,5X19X19 CM (ESPESSURA 11,5 CM) E ARGAMASSA DE ASSENTAMENTO COM PREPARO EM BETONEIRA. AF_12/2021	PARE - PAREDES/PAINEIS	m²	1,0000000	74,26	74,26		
Composição Auxiliar	87292	SINAPI	ARGAMASSA TRAÇO 1:2:8 (EM VOLUME DE CIMENTO, CAL E AREIA MÉDIA ÚMIDA) PARA EMBOÇO/MASSA ÚNICA/ASSENTAMENTO DE ALVENARIA DE VEDAÇÃO, PREPARO MECÂNICO COM BETONEIRA 400 L. AF_08/2019	SEDI - SERVIÇOS DIVERSOS	m³	0,0098000	577,63	5,66		
Composição Auxiliar	88309	SINAPI	PEDREIRO COM ENCARGOS COMPLEMENTARES	SEDI - SERVIÇOS DIVERSOS	H	1,2000000	24,06	28,87		
Composição Auxiliar	88316	SINAPI	SERVENTE COM ENCARGOS COMPLEMENTARES	SEDI - SERVIÇOS DIVERSOS	H	0,6000000	17,97	10,78		
Insumo	00038783	SINAPI	BLOCO CERAMICO / TIJOLO VAZADO PARA ALVENARIA DE VEDACAO, FUROS NA HORIZONTAL, 11,5 X 19 X 19 CM (NBR 15270)	Material	UN	28,3100000	0,94	26,61		
Insumo	00037395	SINAPI	PINO DE ACO COM FURO, HASTE = 27 MM (ACAO DIRETA)	Material	CENTO	0,0100000	63,01	0,63		
Insumo	00034558	SINAPI	TELA DE ACO SOLDADA GALVANIZADA/ZINCADA PARA ALVENARIA, FIO D = *1,20 A 1,70* MM, MALHA 15 X 15 MM, (C X L) *50 X 10,5* CM	Material	M	0,4200000	4,09	1,71		
					MO sem LS =>	26,52	LS =>	0,00	MO com LS =>	26,52
					Valor do BDI =>	18,55	Valor com BDI =>		92,81	

40.2	Código	Banco	Descrição	Tipo	Und	Quant.	Valor Unit	Total		
Composição	87878	SINAPI	CHAPISCO APLICADO EM ALVENARIAS E ESTRUTURAS DE CONCRETO INTERNAS, COM COLHER DE PEDREIRO. ARGAMASSA TRAÇO 1:3 COM PREPARO MANUAL AF_06/2014	REVE - REVESTIMENTO E TRATAMENTO DE SUPERFÍCIES	m²	1,0000000	4,37	4,37		
Composição Auxiliar	87377	SINAPI	ARGAMASSA TRAÇO 1:3 (EM VOLUME DE CIMENTO E AREIA GROSSA ÚMIDA) PARA CHAPISCO CONVENCIONAL, PREPARO MANUAL. AF_08/2019	SEDI - SERVIÇOS DIVERSOS	m³	0,0042000	612,07	2,57		
Composição Auxiliar	88316	SINAPI	SERVENTE COM ENCARGOS COMPLEMENTARES	SEDI - SERVIÇOS DIVERSOS	H	0,0070000	17,97	0,12		
Composição Auxiliar	88309	SINAPI	PEDREIRO COM ENCARGOS COMPLEMENTARES	SEDI - SERVIÇOS DIVERSOS	H	0,0700000	24,06	1,68		
					MO sem LS =>	1,68	LS =>	0,00	MO com LS =>	1,68
					Valor do BDI =>	1,09	Valor com BDI =>		5,46	

40.3	Código	Banco	Descrição	Tipo	Und	Quant.	Valor Unit	Total
Composição	87543	SINAPI	MASSA ÚNICA, PARA RECEBIMENTO DE PINTURA OU CERÂMICA, ARGAMASSA INDUSTRIALIZADA, PREPARO MECÂNICO, APLICADO COM EQUIPAMENTO DE MISTURA E PROJEÇÃO DE 1,5 M³/H EM FACES INTERNAS DE PAREDES, ESPESSURA DE 5MM, SEM EXECUÇÃO DE TALISCAS. AF_06/2014	REVE - REVESTIMENTO E TRATAMENTO DE SUPERFÍCIES	m²	1,0000000	23,70	23,70
Composição Auxiliar	87407	SINAPI	ARGAMASSA INDUSTRIALIZADA PARA REVESTIMENTOS, MISTURA E PROJEÇÃO DE 1,5 M³/H DE ARGAMASSA. AF_08/2019	SEDI - SERVIÇOS DIVERSOS	m³	0,0113000	1.632,94	18,45
Composição Auxiliar	88316	SINAPI	SERVENTE COM ENCARGOS COMPLEMENTARES	SEDI - SERVIÇOS DIVERSOS	H	0,0250000	17,97	0,44
Composição Auxiliar	88309	SINAPI	PEDREIRO COM ENCARGOS COMPLEMENTARES	SEDI - SERVIÇOS DIVERSOS	H	0,2000000	24,06	4,81

Minha Empresa
CNPJ:

MO sem LS => 4,29 LS => 0,00 MO com LS => 4,29

Valor do BDI => 5,92 Valor com BDI => 29,62

41.1	Código	Banco	Descrição	Tipo	Und	Quant.	Valor Unit	Total
Composição	8623	ORSE	Emassamento de superfície, com aplicação de 02 demãos de massa corrida - R1	Latex PVA	m2	1,0000000	15,14	15,14
Composição Auxiliar	10553	ORSE	Encargos Complementares - Pintor	Provisórios	h	0,5000000	3,60	1,80
Composição Auxiliar	10549	ORSE	Encargos Complementares - Servente	Provisórios	h	0,2500000	3,52	0,88
Insumo	1605	ORSE	Massa corrida a base pva (coralar ou similar) Massa corrida a base pva (coralar ou similar) - lata de 18 l	Material	l	0,7000000	2,16	1,51
Insumo	00003767	SINAPI	LIXA EM FOLHA PARA PAREDE OU MADEIRA, NUMERO 120, COR VERMELHA	Material	UN	0,4000000	0,96	0,38
Insumo	00004783	SINAPI	PINTOR (HORISTA)	Mão de Obra	H	0,5000000	16,06	8,03
Insumo	00006111	SINAPI	SERVENTE DE OBRAS	Mão de Obra	H	0,2500000	10,19	2,54

MO sem LS => 10,57 LS => 0,00 MO com LS => 10,57

Valor do BDI => 3,78 Valor com BDI => 18,92

41.2	Código	Banco	Descrição	Tipo	Und	Quant.	Valor Unit	Total
Composição	88489	SINAPI	APLICAÇÃO MANUAL DE PINTURA COM TINTA LÁTEX ACRÍLICA EM PAREDES. DUAS DEMÃOS. AF 06/2014	PINT - PINTURAS	m²	1,0000000	13,49	13,49
Composição Auxiliar	88316	SINAPI	SERVENTE COM ENCARGOS COMPLEMENTARES	SEDI - SERVIÇOS DIVERSOS	H	0,0690000	17,97	1,23
Composição Auxiliar	88310	SINAPI	PINTOR COM ENCARGOS COMPLEMENTARES	SEDI - SERVIÇOS DIVERSOS	H	0,1870000	25,13	4,69
Insumo	00007356	SINAPI	TINTA LATEX ACRILICA PREMIUM, COR BRANCO FOSCO	Material	L	0,3300000	22,95	7,57

MO sem LS => 3,74 LS => 0,00 MO com LS => 3,74

Valor do BDI => 3,36 Valor com BDI => 16,85

42.1	Código	Banco	Descrição	Tipo	Und	Quant.	Valor Unit	Total
Composição	99803	SINAPI	LIMPEZA DE PISO CERÂMICO OU PORCELANATO COM PANO ÚMIDO. AF 04/2019	SEDI - SERVIÇOS DIVERSOS	m²	1,0000000	1,74	1,74
Composição Auxiliar	88316	SINAPI	SERVENTE COM ENCARGOS COMPLEMENTARES	SEDI - SERVIÇOS DIVERSOS	H	0,0970000	17,97	1,74

MO sem LS => 1,00 LS => 0,00 MO com LS => 1,00

Valor do BDI => 0,43 Valor com BDI => 2,17

Composições Auxiliares

	Código	Banco	Descrição	Tipo	Und	Quant.	Valor Unit	Total
--	--------	-------	-----------	------	-----	--------	------------	-------

Minha Empresa
CNPJ:

Composição	89173	SINAPI	(COMPOSIÇÃO REPRESENTATIVA) DO SERVIÇO DE EMBOÇO/MASSA ÚNICA, APLICADO MANUALMENTE, TRAÇO 1:2:8, EM BETONEIRA DE 400L, PAREDES INTERNAS, COM EXECUÇÃO DE TALISCAS, EDIFICAÇÃO HABITACIONAL UNIFAMILIAR (CASAS) E EDIFICAÇÃO PÚBLICA PADRÃO. AF_12/2014	REVE - REVESTIMENTO E TRATAMENTO DE SUPERFÍCIES	m²	1,0000000	36,26	36,26
Composição Auxiliar	87527	SINAPI	EMBOÇO, PARA RECEBIMENTO DE CERÂMICA, EM ARGAMASSA TRAÇO 1:2:8, PREPARO MECÂNICO COM BETONEIRA 400L, APLICADO MANUALMENTE EM FACES INTERNAS DE PAREDES, PARA AMBIENTE COM ÁREA MENOR QUE 5M2, ESPESSURA DE 20MM, COM EXECUÇÃO DE TALISCAS. AF_06/2014	REVE - REVESTIMENTO E TRATAMENTO DE SUPERFÍCIES	m²	0,1121000	39,45	4,42
Composição Auxiliar	87529	SINAPI	MASSA ÚNICA, PARA RECEBIMENTO DE PINTURA, EM ARGAMASSA TRAÇO 1:2:8, PREPARO MECÂNICO COM BETONEIRA 400L, APLICADA MANUALMENTE EM FACES INTERNAS DE PAREDES, ESPESSURA DE 20MM, COM EXECUÇÃO DE TALISCAS. AF_06/2014	REVE - REVESTIMENTO E TRATAMENTO DE SUPERFÍCIES	m²	0,7339000	36,08	26,47
Composição Auxiliar	87531	SINAPI	EMBOÇO, PARA RECEBIMENTO DE CERÂMICA, EM ARGAMASSA TRAÇO 1:2:8, PREPARO MECÂNICO COM BETONEIRA 400L, APLICADO MANUALMENTE EM FACES INTERNAS DE PAREDES, PARA AMBIENTE COM ÁREA ENTRE 5M2 E 10M2, ESPESSURA DE 20MM, COM EXECUÇÃO DE TALISCAS. AF_06/2014	REVE - REVESTIMENTO E TRATAMENTO DE SUPERFÍCIES	m²	0,1540000	34,88	5,37

MO sem LS => 12,31 LS => 0,00 MO com LS => 12,31

Valor do BDI => 9,05 Valor com BDI => 45,31

	Código	Banco	Descrição	Tipo	Und	Quant.	Valor Unit	Total
Composição	89171	SINAPI	(COMPOSIÇÃO REPRESENTATIVA) DO SERVIÇO DE REVESTIMENTO CERÂMICO PARA PISO COM PLACAS TIPO ESMALTADA EXTRA DE DIMENSÕES 35X35 CM, PARA EDIFICAÇÃO HABITACIONAL UNIFAMILIAR (CASA) E EDIFICAÇÃO PÚBLICA PADRÃO. AF_11/2014	PISO - PISOS	m²	1,0000000	48,37	48,37
Composição Auxiliar	87246	SINAPI	REVESTIMENTO CERÂMICO PARA PISO COM PLACAS TIPO ESMALTADA EXTRA DE DIMENSÕES 35X35 CM APLICADA EM AMBIENTES DE ÁREA MENOR QUE 5 M2. AF_06/2014	PISO - PISOS	m²	0,0548000	58,07	3,18
Composição Auxiliar	87247	SINAPI	REVESTIMENTO CERÂMICO PARA PISO COM PLACAS TIPO ESMALTADA EXTRA DE DIMENSÕES 35X35 CM APLICADA EM AMBIENTES DE ÁREA ENTRE 5 M2 E 10 M2. AF_06/2014	PISO - PISOS	m²	0,3365000	51,34	17,27
Composição Auxiliar	87248	SINAPI	REVESTIMENTO CERÂMICO PARA PISO COM PLACAS TIPO ESMALTADA EXTRA DE DIMENSÕES 35X35 CM APLICADA EM AMBIENTES DE ÁREA MAIOR QUE 10 M2. AF_06/2014	PISO - PISOS	m²	0,6087000	45,88	27,92

MO sem LS => 7,06 LS => 0,00 MO com LS => 7,06

Valor do BDI => 12,08 Valor com BDI => 60,45

	Código	Banco	Descrição	Tipo	Und	Quant.	Valor Unit	Total
Composição	89383	SINAPI	ADAPTADOR CURTO COM BOLSA E ROSCA PARA REGISTRO, PVC, SOLDÁVEL, DN 25MM X 3/4"; INSTALADO EM RAMAL OU SUB-RAMAL DE ÁGUA - FORNECIMENTO E INSTALAÇÃO. AF_12/2014	INHI - INSTALAÇÕES HIDROSANITÁRIAS	UN	1,0000000	6,28	6,28
Composição Auxiliar	88248	SINAPI	AUXILIAR DE ENCANADOR OU BOMBEIRO HIDRÁULICO COM ENCARGOS COMPLEMENTARES	SEDI - SERVIÇOS DIVERSOS	H	0,1000000	17,29	1,72
Composição Auxiliar	88267	SINAPI	ENCANADOR OU BOMBEIRO HIDRÁULICO COM ENCARGOS COMPLEMENTARES	SEDI - SERVIÇOS DIVERSOS	H	0,1000000	23,45	2,34

Minha Empresa
CNPJ:

Insumo	00000122	SINAPI	ADESIVO PLASTICO PARA PVC, FRASCO COM *850* GR	Material	UN	0,0070000	64,01	0,44
Insumo	00000065	SINAPI	ADAPTADOR PVC SOLDAVEL CURTO COM BOLSA E ROSCA, 25 MM X 3/4", PARA AGUA FRIA	Material	UN	1,0000000	1,10	1,10
Insumo	00038383	SINAPI	LIXA D'AGUA EM FOLHA, GRAO 100	Material	UN	0,0500000	2,08	0,10
Insumo	00020083	SINAPI	SOLUCAO PREPARADORA / LIMPADORA PARA PVC, FRASCO COM 1000 CM3	Material	UN	0,0080000	72,53	0,58

MO sem LS => 2,63 LS => 0,00 MO com LS => 2,63

Valor do BDI => 1,56 Valor com BDI => 7,84

	Código	Banco	Descrição	Tipo	Und	Quant.	Valor Unit	Total
Composição	88238	SINAPI	AJUDANTE DE ARMADOR COM ENCARGOS COMPLEMENTARES	SEDI - SERVIÇOS DIVERSOS	H	1,0000000	17,81	17,81
Composição Auxiliar	95308	SINAPI	CURSO DE CAPACITAÇÃO PARA AJUDANTE DE ARMADOR (ENCARGOS COMPLEMENTARES) - HORISTA	SEDI - SERVIÇOS DIVERSOS	H	1,0000000	0,09	0,09
Insumo	00006114	SINAPI	AJUDANTE DE ARMADOR (HORISTA)	Mão de Obra	H	1,0000000	9,99	9,99
Insumo	00037370	SINAPI	ALIMENTACAO - HORISTA (COLETADO CAIXA)	Outros	H	1,0000000	3,84	3,84
Insumo	00043489	SINAPI	EPI - FAMILIA PEDREIRO - HORISTA (ENCARGOS COMPLEMENTARES - COLETADO CAIXA)	Equipamento	H	1,0000000	1,09	1,09
Insumo	00037372	SINAPI	EXAMES - HORISTA (COLETADO CAIXA)	Outros	H	1,0000000	0,81	0,81
Insumo	00043465	SINAPI	FERRAMENTAS - FAMILIA PEDREIRO - HORISTA (ENCARGOS COMPLEMENTARES - COLETADO CAIXA)	Equipamento	H	1,0000000	0,74	0,74
Insumo	00037373	SINAPI	SEGURO - HORISTA (COLETADO CAIXA)	Taxas	H	1,0000000	0,06	0,06
Insumo	00037371	SINAPI	TRANSPORTE - HORISTA (COLETADO CAIXA)	Serviços	H	1,0000000	1,19	1,19

MO sem LS => 10,08 LS => 0,00 MO com LS => 10,08

Valor do BDI => 4,44 Valor com BDI => 22,25

	Código	Banco	Descrição	Tipo	Und	Quant.	Valor Unit	Total
Composição	88239	SINAPI	AJUDANTE DE CARPINTEIRO COM ENCARGOS COMPLEMENTARES	SEDI - SERVIÇOS DIVERSOS	H	1,0000000	17,71	17,71
Composição Auxiliar	95309	SINAPI	CURSO DE CAPACITAÇÃO PARA AJUDANTE DE CARPINTEIRO (ENCARGOS COMPLEMENTARES) - HORISTA	SEDI - SERVIÇOS DIVERSOS	H	1,0000000	0,11	0,11
Insumo	00037370	SINAPI	ALIMENTACAO - HORISTA (COLETADO CAIXA)	Outros	H	1,0000000	3,84	3,84
Insumo	00006117	SINAPI	CARPINTEIRO AUXILIAR (HORISTA)	Mão de Obra	H	1,0000000	9,99	9,99
Insumo	00043483	SINAPI	EPI - FAMILIA CARPINTEIRO DE FORMAS - HORISTA (ENCARGOS COMPLEMENTARES - COLETADO CAIXA)	Equipamento	H	1,0000000	1,26	1,26
Insumo	00037372	SINAPI	EXAMES - HORISTA (COLETADO CAIXA)	Outros	H	1,0000000	0,81	0,81
Insumo	00043459	SINAPI	FERRAMENTAS - FAMILIA CARPINTEIRO DE FORMAS - HORISTA (ENCARGOS COMPLEMENTARES - COLETADO CAIXA)	Equipamento	H	1,0000000	0,45	0,45
Insumo	00037373	SINAPI	SEGURO - HORISTA (COLETADO CAIXA)	Taxas	H	1,0000000	0,06	0,06

Minha Empresa
CNPJ:

Insumo	00037371	SINAPI	TRANSPORTE - HORISTA (COLETADO CAIXA)	Serviços	H	1,0000000	1,19	1,19	
				MO sem LS =>	10,10	LS =>	0,00	MO com LS =>	10,10
				Valor do BDI =>	4,42			Valor com BDI =>	22,13

	Código	Banco	Descrição	Tipo	Und	Quant.	Valor Unit	Total	
Composição	88243	SINAPI	AJUDANTE ESPECIALIZADO COM ENCARGOS COMPLEMENTARES	SEDI - SERVIÇOS DIVERSOS	H	1,0000000	18,44	18,44	
Composição Auxiliar	95313	SINAPI	CURSO DE CAPACITAÇÃO PARA AJUDANTE ESPECIALIZADO (ENCARGOS COMPLEMENTARES) - HORISTA	SEDI - SERVIÇOS DIVERSOS	H	1,0000000	0,10	0,10	
Insumo	00000242	SINAPI	AJUDANTE ESPECIALIZADO	Mão de Obra	H	1,0000000	10,73	10,73	
Insumo	00037370	SINAPI	ALIMENTACAO - HORISTA (COLETADO CAIXA)	Outros	H	1,0000000	3,84	3,84	
Insumo	00043491	SINAPI	EPI - FAMILIA SERVENTE - HORISTA (ENCARGOS COMPLEMENTARES - COLETADO CAIXA)	Equipamento	H	1,0000000	1,15	1,15	
Insumo	00037372	SINAPI	EXAMES - HORISTA (COLETADO CAIXA)	Outros	H	1,0000000	0,81	0,81	
Insumo	00043467	SINAPI	FERRAMENTAS - FAMILIA SERVENTE - HORISTA (ENCARGOS COMPLEMENTARES - COLETADO CAIXA)	Equipamento	H	1,0000000	0,56	0,56	
Insumo	00037373	SINAPI	SEGURO - HORISTA (COLETADO CAIXA)	Taxas	H	1,0000000	0,06	0,06	
Insumo	00037371	SINAPI	TRANSPORTE - HORISTA (COLETADO CAIXA)	Serviços	H	1,0000000	1,19	1,19	
				MO sem LS =>	10,83	LS =>	0,00	MO com LS =>	10,83
				Valor do BDI =>	4,60			Valor com BDI =>	23,04

	Código	Banco	Descrição	Tipo	Und	Quant.	Valor Unit	Total	
Composição	100659	SINAPI	ALIZAR DE 5X1,5CM PARA PORTA FIXADO COM PREGOS, PADRÃO MÉDIO - FORNECIMENTO E INSTALAÇÃO. AF_12/2019	ESQV - ESQUADRIAS/FERRAGENS/VIDROS	M	1,0000000	11,63	11,63	
Composição Auxiliar	88316	SINAPI	SERVENTE COM ENCARGOS COMPLEMENTARES	SEDI - SERVIÇOS DIVERSOS	H	0,0340000	17,97	0,61	
Composição Auxiliar	88261	SINAPI	CARPINTEIRO DE ESQUADRIA COM ENCARGOS COMPLEMENTARES	SEDI - SERVIÇOS DIVERSOS	H	0,0680000	23,07	1,56	
Insumo	00020017	SINAPI	GUARNICAO / ALIZAR / VISTA LISA EM MADEIRA MACICA, PARA PORTA , E = *1* CM, L = *5* CM, CEDRINHO / ANGELIM COMERCIAL / TAURI/ CURUPIXA / PEROBA / CUMARU OU EQUIVALENTE DA REGIAO	Material	M	1,1630000	8,02	9,32	
Insumo	00039026	SINAPI	PREGO DE ACO POLIDO SEM CABECA 15 X 15 (1 1/4 X 13)	Material	KG	0,0060000	24,99	0,14	
				MO sem LS =>	1,40	LS =>	0,00	MO com LS =>	1,40
				Valor do BDI =>	2,90			Valor com BDI =>	14,53

	Código	Banco	Descrição	Tipo	Und	Quant.	Valor Unit	Total
Composição	101165	SINAPI	ALVENARIA DE EMBASAMENTO COM BLOCO ESTRUTURAL DE CONCRETO, DE 14X19X29CM E ARGAMASSA DE ASSENTAMENTO COM PREPARO EM BETONEIRA. AF_05/2020	FUES - FUNDAÇÕES E ESTRUTURAS	m³	1,0000000	728,46	728,46

Minha Empresa
CNPJ:

Composição Auxiliar	87292	SINAPI	ARGAMASSA TRAÇO 1:2:8 (EM VOLUME DE CIMENTO, CAL E AREIA MÉDIA ÚMIDA) PARA EMBOÇO/MASSA ÚNICA/ASSENTAMENTO DE ALVENARIA DE VEDAÇÃO, PREPARO MECÂNICO COM BETONEIRA 400 L. AF_08/2019	SEDI - SERVIÇOS DIVERSOS	m³	0,1300000	577,63	75,09		
Composição Auxiliar	88309	SINAPI	PEDREIRO COM ENCARGOS COMPLEMENTARES	SEDI - SERVIÇOS DIVERSOS	H	10,2630000	24,06	246,92		
Composição Auxiliar	88316	SINAPI	SERVENTE COM ENCARGOS COMPLEMENTARES	SEDI - SERVIÇOS DIVERSOS	H	5,1320000	17,97	92,22		
Insumo	00034566	SINAPI	BLOCO DE CONCRETO ESTRUTURAL 14 X 19 X 29 CM, FBK 6 MPA (NBR 6136)	Material	UN	122,2700000	2,57	314,23		
				MO sem LS =>		230,32	LS =>	0,00	MO com LS =>	230,32
				Valor do BDI =>		181,96			Valor com BDI =>	910,42

	Código	Banco	Descrição	Tipo	Und	Quant.	Valor Unit	Total		
Composição	103328	SINAPI	ALVENARIA DE VEDAÇÃO DE BLOCOS CERÂMICOS FURADOS NA HORIZONTAL DE 9X19X19 CM (ESPESSURA 9 CM) E ARGAMASSA DE ASSENTAMENTO COM PREPARO EM BETONEIRA. AF_12/2021	PARE - PAREDES/PAINÉIS	m²	1,0000000	79,89	79,89		
Composição Auxiliar	87292	SINAPI	ARGAMASSA TRAÇO 1:2:8 (EM VOLUME DE CIMENTO, CAL E AREIA MÉDIA ÚMIDA) PARA EMBOÇO/MASSA ÚNICA/ASSENTAMENTO DE ALVENARIA DE VEDAÇÃO, PREPARO MECÂNICO COM BETONEIRA 400 L. AF_08/2019	SEDI - SERVIÇOS DIVERSOS	m³	0,0091000	577,63	5,25		
Composição Auxiliar	88316	SINAPI	SERVENTE COM ENCARGOS COMPLEMENTARES	SEDI - SERVIÇOS DIVERSOS	H	0,8050000	17,97	14,46		
Composição Auxiliar	88309	SINAPI	PEDREIRO COM ENCARGOS COMPLEMENTARES	SEDI - SERVIÇOS DIVERSOS	H	1,6100000	24,06	38,73		
Insumo	00007271	SINAPI	BLOCO CERAMICO / TIJOLO VAZADO PARA ALVENARIA DE VEDACAO, 8 FUIROS NA HORIZONTAL, DE 9 X 19 X 19 CM (L X A X C)	Material	UN	28,3100000	0,70	19,81		
Insumo	00037395	SINAPI	PINO DE ACO COM FURO, HASTE = 27 MM (ACAO DIRETA)	Material	CENTO	0,0050000	63,01	0,31		
Insumo	00034557	SINAPI	TELA DE ACO SOLDADA GALVANIZADA/ZINCADA PARA ALVENARIA, FIO D = *1,20 A 1,70* MM, MALHA 15 X 15 MM, (C X L) *50 X 7,5* CM	Material	M	0,4200000	3,19	1,33		
				MO sem LS =>		35,28	LS =>	0,00	MO com LS =>	35,28
				Valor do BDI =>		19,95			Valor com BDI =>	99,84

	Código	Banco	Descrição	Tipo	Und	Quant.	Valor Unit	Total
Composição	C3130	SEINFRA	AREIA DE RIO - EXTRAÇÃO	PRODUÇÃO DE MATERIAIS	m³	1,0000000	7,55	7,55
Insumo	I0596	SEINFRA	CARREGADEIRA DE PNEUS HP 180 (CHI)	Equipamento	H	0,0000000	86,99	0,00
Insumo	I0710	SEINFRA	CARREGADEIRA DE PNEUS HP 180 (CHP)	Equipamento	H	0,0139000	282,41	3,92
Insumo	I0666	SEINFRA	TRATOR DE ESTEIRAS C/LÂMINA E ESC. HP 155 (CHI)	Equipamento	H	0,0007000	75,83	0,05
Insumo	I0779	SEINFRA	TRATOR DE ESTEIRAS C/LÂMINA E ESC. HP 155 (CHP)	Equipamento	H	0,0132000	239,30	3,15
Insumo	I2543	SEINFRA	SERVENTE	Mão de Obra	H	0,0278000	15,55	0,43

Minha Empresa
CNPJ:

MO sem LS => 0,43 LS => 0,00 MO com LS => 0,43

Valor do BDI => 1,88 Valor com BDI => 9,43

	Código	Banco	Descrição	Tipo	Und	Quant.	Valor Unit	Total
Composição	C0171	SEINFRA	ARGAMASSA DE CIMENTO E AREIA S/PEN. TRAÇO 1:4	ARGAMASSA DE CIMENTO	m³	1,0000000	441,98	441,98
Insumo	I0109	SEINFRA	AREIA MEDIA	Material	m³	1,2160000	67,50	82,08
Insumo	I0805	SEINFRA	CIMENTO PORTLAND	Material	KG	365,0000000	0,56	204,40
Insumo	I2543	SEINFRA	SERVENTE	Mão de Obra	H	10,0000000	15,55	155,50

MO sem LS => 155,50 LS => 0,00 MO com LS => 155,50

Valor do BDI => 110,40 Valor com BDI => 552,38

	Código	Banco	Descrição	Tipo	Und	Quant.	Valor Unit	Total
Composição	C0173	SEINFRA	ARGAMASSA DE CIMENTO E AREIA S/PEN. TRAÇO 1:6	ARGAMASSA DE CIMENTO	m³	1,0000000	373,66	373,66
Insumo	I0109	SEINFRA	AREIA MEDIA	Material	m³	1,2160000	67,50	82,08
Insumo	I0805	SEINFRA	CIMENTO PORTLAND	Material	KG	243,0000000	0,56	136,08
Insumo	I2543	SEINFRA	SERVENTE	Mão de Obra	H	10,0000000	15,55	155,50

MO sem LS => 155,50 LS => 0,00 MO com LS => 155,50

Valor do BDI => 93,34 Valor com BDI => 467,00

	Código	Banco	Descrição	Tipo	Und	Quant.	Valor Unit	Total
Composição	C3323	SEINFRA	ARGAMASSA DE CIMENTO E AREIA TRAÇO 1:3 COM AREIA PRODUZIDA	ARGAMASSA DE CIMENTO	m³	1,0000000	436,84	436,84
Composição Auxiliar	C3130	SEINFRA	AREIA DE RIO - EXTRAÇÃO	PRODUÇÃO DE MATERIAIS	m³	1,2160000	7,55	9,18
Insumo	I0805	SEINFRA	CIMENTO PORTLAND	Material	KG	486,0000000	0,56	272,16
Insumo	I2543	SEINFRA	SERVENTE	Mão de Obra	H	10,0000000	15,55	155,50

MO sem LS => 156,02 LS => 0,00 MO com LS => 156,02

Valor do BDI => 109,12 Valor com BDI => 545,96

	Código	Banco	Descrição	Tipo	Und	Quant.	Valor Unit	Total
Composição	87393	SINAPI	ARGAMASSA INDUSTRIALIZADA PARA CHAPISCO ROLADO, PREPARO COM MISTURADOR DE EIXO HORIZONTAL DE 300 KG. AF_08/2019	SEDI - SERVIÇOS DIVERSOS	m³	1,0000000	4.991,16	4.991,16
Composição Auxiliar	88386	SINAPI	MISTURADOR DE ARGAMASSA, EIXO HORIZONTAL, CAPACIDADE DE MISTURA 300 KG, MOTOR ELÉTRICO POTÊNCIA 5 CV - CHP DIURNO. AF_06/2014	CHOR - CUSTOS HORÁRIOS DE MÁQUINAS E EQUIPAMENTOS	CHP	1,1000000	4,64	5,10

- - / BA

/ cvb_empresendimentos@outlook.com

Minha Empresa
CNPJ:

Composição Auxiliar	88392	SINAPI	MISTURADOR DE ARGAMASSA, EIXO HORIZONTAL, CAPACIDADE DE MISTURA 300 KG, MOTOR ELÉTRICO POTÊNCIA 5 CV - CHI DIURNO. AF_06/2014	CHOR - CUSTOS HORÁRIOS DE MÁQUINAS E EQUIPAMENTOS	CHI	3,6200000	0,98	3,54		
Composição Auxiliar	88377	SINAPI	OPERADOR DE BETONEIRA ESTACIONÁRIA/MISTURADOR COM ENCARGOS COMPLEMENTARES	SEDI - SERVIÇOS DIVERSOS	H	4,7200000	23,03	108,70		
Insumo	00037552	SINAPI	ARGAMASSA INDUSTRIALIZADA PARA CHAPISCO ROLADO	Material	KG	1.981,2300000	2,46	4.873,82		
				MO sem LS =>		77,21	LS =>	0,00	MO com LS =>	77,21
				Valor do BDI =>		1.246,79			Valor com BDI =>	6.237,95

	Código	Banco	Descrição	Tipo	Und	Quant.	Valor Unit	Total		
Composição	87407	SINAPI	ARGAMASSA INDUSTRIALIZADA PARA REVESTIMENTOS, MISTURA E PROJEÇÃO DE 1,5 M³/H DE ARGAMASSA. AF_08/2019	SEDI - SERVIÇOS DIVERSOS	m³	1,0000000	1.632,94	1.632,94		
Composição Auxiliar	88418	SINAPI	PROJETOR DE ARGAMASSA, CAPACIDADE DE PROJEÇÃO 1,5 M3/H, ALCANCE DE 30 ATÉ 60 M, MOTOR ELÉTRICO POTÊNCIA 7,5 HP - CHP DIURNO. AF_06/2014	CHOR - CUSTOS HORÁRIOS DE MÁQUINAS E EQUIPAMENTOS	CHP	0,6700000	13,86	9,28		
Composição Auxiliar	88430	SINAPI	PROJETOR DE ARGAMASSA, CAPACIDADE DE PROJEÇÃO 1,5 M3/H, ALCANCE DE 30 ATÉ 60 M, MOTOR ELÉTRICO POTÊNCIA 7,5 HP - CHI DIURNO. AF_06/2014	CHOR - CUSTOS HORÁRIOS DE MÁQUINAS E EQUIPAMENTOS	CHI	3,5700000	6,11	21,81		
Composição Auxiliar	88377	SINAPI	OPERADOR DE BETONEIRA ESTACIONÁRIA/MISTURADOR COM ENCARGOS COMPLEMENTARES	SEDI - SERVIÇOS DIVERSOS	H	4,2400000	23,03	97,64		
Insumo	00000371	SINAPI	ARGAMASSA INDUSTRIALIZADA MULTIUSO, PARA REVESTIMENTO INTERNO E EXTERNO E ASSENTAMENTO DE BLOCOS DIVERSOS	Material	KG	1.857,0600000	0,81	1.504,21		
				MO sem LS =>		69,36	LS =>	0,00	MO com LS =>	69,36
				Valor do BDI =>		407,90			Valor com BDI =>	2.040,84

	Código	Banco	Descrição	Tipo	Und	Quant.	Valor Unit	Total		
Composição	C0197	SEINFRA	ARGAMASSA MISTA DE CIMENTO CAL HIDR. E AREIA S/PEN. TRAÇO 1:1:4	ARGAMASSA MISTA	m³	1,0000000	642,18	642,18		
Insumo	I0109	SEINFRA	AREIA MEDIA	Material	m³	1,2160000	67,50	82,08		
Insumo	I0805	SEINFRA	CIMENTO PORTLAND	Material	KG	365,0000000	0,56	204,40		
Insumo	I0441	SEINFRA	CAL HIDRATADA	Material	KG	182,0000000	1,10	200,20		
Insumo	I2543	SEINFRA	SERVENTE	Mão de Obra	H	10,0000000	15,55	155,50		
				MO sem LS =>		155,50	LS =>	0,00	MO com LS =>	155,50
				Valor do BDI =>		160,41			Valor com BDI =>	802,59

	Código	Banco	Descrição	Tipo	Und	Quant.	Valor Unit	Total
Composição	87367	SINAPI	ARGAMASSA TRAÇO 1:1:6 (EM VOLUME DE CIMENTO, CAL E AREIA MÉDIA ÚMIDA) PARA EMBOÇO/MASSA ÚNICA/ASSENTAMENTO DE ALVENARIA DE VEDAÇÃO, PREPARO MANUAL. AF_08/2019	SEDI - SERVIÇOS DIVERSOS	m³	1,0000000	653,63	653,63
Composição Auxiliar	88316	SINAPI	SERVENTE COM ENCARGOS COMPLEMENTARES	SEDI - SERVIÇOS DIVERSOS	H	11,2300000	17,97	201,80

- - / BA

/ cvb_empresendimentos@outlook.com

Minha Empresa
CNPJ:

Insumo	00000370	SINAPI	AREIA MEDIA - POSTO JAZIDA/FORNECEDOR (RETIRADO NA JAZIDA, SEM TRANSPORTE)	Material	m³	1,1600000	97,52	113,12
Insumo	00001106	SINAPI	CAL HIDRATADA CH-I PARA ARGAMASSAS	Material	KG	116,4000000	1,20	139,68
Insumo	00001379	SINAPI	CIMENTO PORTLAND COMPOSTO CP II-32	Material	KG	261,8900000	0,76	199,03

MO sem LS => 116,34 LS => 0,00 MO com LS => 116,34

Valor do BDI => 163,27 Valor com BDI => 816,90

	Código	Banco	Descrição	Tipo	Und	Quant.	Valor Unit	Total
Composição	87369	SINAPI	ARGAMASSA TRAÇO 1:2:8 (EM VOLUME DE CIMENTO, CAL E AREIA MÉDIA ÚMIDA) PARA EMBOÇO/MASSA ÚNICA/ASSENTAMENTO DE ALVENARIA DE VEDAÇÃO, PREPARO MANUAL. AF_08/2019	SEDI - SERVIÇOS DIVERSOS	m³	1,0000000	662,29	662,29
Composição Auxiliar	88316	SINAPI	SERVENTE COM ENCARGOS COMPLEMENTARES	SEDI - SERVIÇOS DIVERSOS	H	11,1000000	17,97	199,46
Insumo	00000370	SINAPI	AREIA MEDIA - POSTO JAZIDA/FORNECEDOR (RETIRADO NA JAZIDA, SEM TRANSPORTE)	Material	m³	1,1400000	97,52	111,17
Insumo	00001106	SINAPI	CAL HIDRATADA CH-I PARA ARGAMASSAS	Material	KG	171,1300000	1,20	205,35
Insumo	00001379	SINAPI	CIMENTO PORTLAND COMPOSTO CP II-32	Material	KG	192,5200000	0,76	146,31

MO sem LS => 114,99 LS => 0,00 MO com LS => 114,99

Valor do BDI => 165,44 Valor com BDI => 827,73

	Código	Banco	Descrição	Tipo	Und	Quant.	Valor Unit	Total
Composição	87292	SINAPI	ARGAMASSA TRAÇO 1:2:8 (EM VOLUME DE CIMENTO, CAL E AREIA MÉDIA ÚMIDA) PARA EMBOÇO/MASSA ÚNICA/ASSENTAMENTO DE ALVENARIA DE VEDAÇÃO, PREPARO MECÂNICO COM BETONEIRA 400 L. AF_08/2019	SEDI - SERVIÇOS DIVERSOS	m³	1,0000000	577,63	577,63
Composição Auxiliar	88830	SINAPI	BETONEIRA CAPACIDADE NOMINAL DE 400 L, CAPACIDADE DE MISTURA 280 L, MOTOR ELÉTRICO TRIFÁSICO POTÊNCIA DE 2 CV, SEM CARREGADOR - CHP DIURNO. AF_10/2014	CHOR - CUSTOS HORÁRIOS DE MÁQUINAS E EQUIPAMENTOS	CHP	1,0500000	1,79	1,87
Composição Auxiliar	88831	SINAPI	BETONEIRA CAPACIDADE NOMINAL DE 400 L, CAPACIDADE DE MISTURA 280 L, MOTOR ELÉTRICO TRIFÁSICO POTÊNCIA DE 2 CV, SEM CARREGADOR - CHI DIURNO. AF_10/2014	CHOR - CUSTOS HORÁRIOS DE MÁQUINAS E EQUIPAMENTOS	CHI	3,4500000	0,36	1,24
Composição Auxiliar	88377	SINAPI	OPERADOR DE BETONEIRA ESTACIONÁRIA/MISTURADOR COM ENCARGOS COMPLEMENTARES	SEDI - SERVIÇOS DIVERSOS	H	4,5000000	23,03	103,63
Insumo	00000370	SINAPI	AREIA MEDIA - POSTO JAZIDA/FORNECEDOR (RETIRADO NA JAZIDA, SEM TRANSPORTE)	Material	m³	1,1600000	97,52	113,12
Insumo	00001106	SINAPI	CAL HIDRATADA CH-I PARA ARGAMASSAS	Material	KG	174,1000000	1,20	208,92
Insumo	00001379	SINAPI	CIMENTO PORTLAND COMPOSTO CP II-32	Material	KG	195,8600000	0,76	148,85

MO sem LS => 73,62 LS => 0,00 MO com LS => 73,62

Valor do BDI => 144,29 Valor com BDI => 721,92

Minha Empresa
CNPJ:

	Código	Banco	Descrição	Tipo	Und	Quant.	Valor Unit	Total		
Composição	87294	SINAPI	ARGAMASSA TRAÇO 1:2:9 (EM VOLUME DE CIMENTO, CAL E AREIA MÉDIA ÚMIDA) PARA EMBOÇO/MASSA ÚNICA/ASSENTAMENTO DE ALVENARIA DE VEDAÇÃO, PREPARO MECÂNICO COM BETONEIRA 600 L. AF_08/2019	SEDI - SERVIÇOS DIVERSOS	m³	1,0000000	545,47	545,47		
Composição Auxiliar	89226	SINAPI	BETONEIRA CAPACIDADE NOMINAL DE 600 L, CAPACIDADE DE MISTURA 360 L, MOTOR ELÉTRICO TRIFÁSICO POTÊNCIA DE 4 CV, SEM CARREGADOR - CHI DIURNO. AF_11/2014	CHOR - CUSTOS HORÁRIOS DE MÁQUINAS E EQUIPAMENTOS	CHI	2,8000000	1,52	4,25		
Composição Auxiliar	89225	SINAPI	BETONEIRA CAPACIDADE NOMINAL DE 600 L, CAPACIDADE DE MISTURA 360 L, MOTOR ELÉTRICO TRIFÁSICO POTÊNCIA DE 4 CV, SEM CARREGADOR - CHP DIURNO. AF_11/2014	CHOR - CUSTOS HORÁRIOS DE MÁQUINAS E EQUIPAMENTOS	CHP	0,8500000	5,16	4,38		
Composição Auxiliar	88316	SINAPI	SERVENTE COM ENCARGOS COMPLEMENTARES	SEDI - SERVIÇOS DIVERSOS	H	0,7900000	17,97	14,19		
Composição Auxiliar	88377	SINAPI	OPERADOR DE BETONEIRA ESTACIONÁRIA/MISTURADOR COM ENCARGOS COMPLEMENTARES	SEDI - SERVIÇOS DIVERSOS	H	3,6500000	23,03	84,05		
Insumo	00000370	SINAPI	AREIA MEDIA - POSTO JAZIDA/FORNECEDOR (RETIRADO NA JAZIDA, SEM TRANSPORTE)	Material	m³	1,1800000	97,52	115,07		
Insumo	00001106	SINAPI	CAL HIDRATADA CH-I PARA ARGAMASSAS	Material	KG	157,4400000	1,20	188,92		
Insumo	00001379	SINAPI	CIMENTO PORTLAND COMPOSTO CP II-32	Material	KG	177,1200000	0,76	134,61		
				MO sem LS =>		67,89	LS =>	0,00	MO com LS =>	67,89
				Valor do BDI =>		136,25	Valor com BDI =>		681,72	

	Código	Banco	Descrição	Tipo	Und	Quant.	Valor Unit	Total		
Composição	87337	SINAPI	ARGAMASSA TRAÇO 1:2:9 (EM VOLUME DE CIMENTO, CAL E AREIA MÉDIA ÚMIDA) PARA EMBOÇO/MASSA ÚNICA/ASSENTAMENTO DE ALVENARIA DE VEDAÇÃO, PREPARO MECÂNICO COM MISTURADOR DE EIXO HORIZONTAL DE 300 KG. AF_08/2019	SEDI - SERVIÇOS DIVERSOS	m³	1,0000000	551,85	551,85		
Composição Auxiliar	88386	SINAPI	MISTURADOR DE ARGAMASSA, EIXO HORIZONTAL, CAPACIDADE DE MISTURA 300 KG, MOTOR ELÉTRICO POTÊNCIA 5 CV - CHP DIURNO. AF_06/2014	CHOR - CUSTOS HORÁRIOS DE MÁQUINAS E EQUIPAMENTOS	CHP	1,1400000	4,64	5,28		
Composição Auxiliar	88392	SINAPI	MISTURADOR DE ARGAMASSA, EIXO HORIZONTAL, CAPACIDADE DE MISTURA 300 KG, MOTOR ELÉTRICO POTÊNCIA 5 CV - CHI DIURNO. AF_06/2014	CHOR - CUSTOS HORÁRIOS DE MÁQUINAS E EQUIPAMENTOS	CHI	3,7400000	0,98	3,66		
Composição Auxiliar	88377	SINAPI	OPERADOR DE BETONEIRA ESTACIONÁRIA/MISTURADOR COM ENCARGOS COMPLEMENTARES	SEDI - SERVIÇOS DIVERSOS	H	4,8800000	23,03	112,38		
Insumo	00000370	SINAPI	AREIA MEDIA - POSTO JAZIDA/FORNECEDOR (RETIRADO NA JAZIDA, SEM TRANSPORTE)	Material	m³	1,1600000	97,52	113,12		
Insumo	00001106	SINAPI	CAL HIDRATADA CH-I PARA ARGAMASSAS	Material	KG	154,4600000	1,20	185,35		
Insumo	00001379	SINAPI	CIMENTO PORTLAND COMPOSTO CP II-32	Material	KG	173,7700000	0,76	132,06		
				MO sem LS =>		79,83	LS =>	0,00	MO com LS =>	79,83
				Valor do BDI =>		137,85	Valor com BDI =>		689,70	
	Código	Banco	Descrição	Tipo	Und	Quant.	Valor Unit	Total		

Minha Empresa
CNPJ:

Composição	87377	SINAPI	ARGAMASSA TRAÇO 1:3 (EM VOLUME DE CIMENTO E AREIA GROSSA ÚMIDA) PARA CHAPISCO CONVENCIONAL, PREPARO MANUAL. AF_08/2019	SEDI - SERVIÇOS DIVERSOS	m³	1,0000000	612,07	612,07		
Composição Auxiliar	88316	SINAPI	SERVENTE COM ENCARGOS COMPLEMENTARES	SEDI - SERVIÇOS DIVERSOS	H	11,0200000	17,97	198,02		
Insumo	00000367	SINAPI	AREIA GROSSA - POSTO JAZIDA/FORNECEDOR (RETIRADO NA JAZIDA, SEM TRANSPORTE)	Material	m³	0,9400000	98,79	92,86		
Insumo	00001379	SINAPI	CIMENTO PORTLAND COMPOSTO CP II-32	Material	KG	422,6300000	0,76	321,19		
					MO sem LS =>	114,16	LS =>	0,00	MO com LS =>	114,16
					Valor do BDI =>	152,89			Valor com BDI =>	764,96

	Código	Banco	Descrição	Tipo	Und	Quant.	Valor Unit	Total		
Composição	100475	SINAPI	ARGAMASSA TRAÇO 1:3 (EM VOLUME DE CIMENTO E AREIA MÉDIA ÚMIDA) COM ADIÇÃO DE IMPERMEABILIZANTE, PREPARO MECÂNICO COM BETONEIRA 400 L AF_08/2019	SEDI - SERVIÇOS DIVERSOS	m³	1,0000000	691,14	691,14		
Composição Auxiliar	88831	SINAPI	BETONEIRA CAPACIDADE NOMINAL DE 400 L, CAPACIDADE DE MISTURA 280 L, MOTOR ELÉTRICO TRIFÁSICO POTÊNCIA DE 2 CV, SEM CARREGADOR - CHI DIURNO. AF_10/2014	CHOR - CUSTOS HORÁRIOS DE MÁQUINAS E EQUIPAMENTOS	CHI	2,8800000	0,36	1,03		
Composição Auxiliar	88830	SINAPI	BETONEIRA CAPACIDADE NOMINAL DE 400 L, CAPACIDADE DE MISTURA 280 L, MOTOR ELÉTRICO TRIFÁSICO POTÊNCIA DE 2 CV, SEM CARREGADOR - CHP DIURNO. AF_10/2014	CHOR - CUSTOS HORÁRIOS DE MÁQUINAS E EQUIPAMENTOS	CHP	0,8700000	1,79	1,55		
Composição Auxiliar	88377	SINAPI	OPERADOR DE BETONEIRA ESTACIONÁRIA/MISTURADOR COM ENCARGOS COMPLEMENTARES	SEDI - SERVIÇOS DIVERSOS	H	3,7500000	23,03	86,36		
Insumo	00000123	SINAPI	ADITIVO IMPERMEABILIZANTE DE PEGA NORMAL PARA ARGAMASSAS E CONCRETOS SEM ARMACAO, LIQUIDO E ISENTO DE CLORETOS	Material	L	19,4400000	6,56	127,52		
Insumo	00000370	SINAPI	AREIA MEDIA - POSTO JAZIDA/FORNECEDOR (RETIRADO NA JAZIDA, SEM TRANSPORTE)	Material	m³	1,0800000	97,52	105,32		
Insumo	00001379	SINAPI	CIMENTO PORTLAND COMPOSTO CP II-32	Material	KG	486,0000000	0,76	369,36		
					MO sem LS =>	61,35	LS =>	0,00	MO com LS =>	61,35
					Valor do BDI =>	172,64			Valor com BDI =>	863,78

	Código	Banco	Descrição	Tipo	Und	Quant.	Valor Unit	Total
Composição	87298	SINAPI	ARGAMASSA TRAÇO 1:3 (EM VOLUME DE CIMENTO E AREIA MÉDIA ÚMIDA) PARA CONTRAPISO, PREPARO MECÂNICO COM BETONEIRA 400 L AF_08/2019	SEDI - SERVIÇOS DIVERSOS	m³	1,0000000	664,64	664,64
Composição Auxiliar	88830	SINAPI	BETONEIRA CAPACIDADE NOMINAL DE 400 L, CAPACIDADE DE MISTURA 280 L, MOTOR ELÉTRICO TRIFÁSICO POTÊNCIA DE 2 CV, SEM CARREGADOR - CHP DIURNO. AF_10/2014	CHOR - CUSTOS HORÁRIOS DE MÁQUINAS E EQUIPAMENTOS	CHP	1,0300000	1,79	1,84
Composição Auxiliar	88831	SINAPI	BETONEIRA CAPACIDADE NOMINAL DE 400 L, CAPACIDADE DE MISTURA 280 L, MOTOR ELÉTRICO TRIFÁSICO POTÊNCIA DE 2 CV, SEM CARREGADOR - CHI DIURNO. AF_10/2014	CHOR - CUSTOS HORÁRIOS DE MÁQUINAS E EQUIPAMENTOS	CHI	3,3900000	0,36	1,22
Composição Auxiliar	88377	SINAPI	OPERADOR DE BETONEIRA ESTACIONÁRIA/MISTURADOR COM ENCARGOS COMPLEMENTARES	SEDI - SERVIÇOS DIVERSOS	H	4,4200000	23,03	101,79

Minha Empresa
CNPJ:

Insumo	00000370	SINAPI	AREIA MEDIA - POSTO JAZIDA/FORNECEDOR (RETIRADO NA JAZIDA, SEM TRANSPORTE)	Material	m³	1,2700000	97,52	123,85
Insumo	00001379	SINAPI	CIMENTO PORTLAND COMPOSTO CP II-32	Material	KG	573,6100000	0,76	435,94
				MO sem LS =>		72,31	LS =>	0,00
				MO com LS =>				72,31

Valor do BDI => 166,02 Valor com BDI => 830,66

	Código	Banco	Descrição	Tipo	Und	Quant.	Valor Unit	Total
Composição	88629	SINAPI	ARGAMASSA TRAÇO 1:3 (EM VOLUME DE CIMENTO E AREIA MÉDIA ÚMIDA). PREPARO MANUAL. AF_08/2019	SEDI - SERVIÇOS DIVERSOS	m³	1,0000000	625,38	625,38
Composição Auxiliar	88316	SINAPI	SERVENTE COM ENCARGOS COMPLEMENTARES	SEDI - SERVIÇOS DIVERSOS	H	8,5700000	17,97	154,00
Insumo	00000370	SINAPI	AREIA MEDIA - POSTO JAZIDA/FORNECEDOR (RETIRADO NA JAZIDA, SEM TRANSPORTE)	Material	m³	1,0700000	97,52	104,34
Insumo	00001379	SINAPI	CIMENTO PORTLAND COMPOSTO CP II-32	Material	KG	482,9600000	0,76	367,04

MO sem LS => 88,78 LS => 0,00 MO com LS => 88,78

Valor do BDI => 156,21 Valor com BDI => 781,59

	Código	Banco	Descrição	Tipo	Und	Quant.	Valor Unit	Total
Composição	88628	SINAPI	ARGAMASSA TRAÇO 1:3 (EM VOLUME DE CIMENTO E AREIA MÉDIA ÚMIDA), PREPARO MECÂNICO COM BETONEIRA 400 L. AF_08/2019	SEDI - SERVIÇOS DIVERSOS	m³	1,0000000	553,08	553,08
Composição Auxiliar	88830	SINAPI	BETONEIRA CAPACIDADE NOMINAL DE 400 L, CAPACIDADE DE MISTURA 280 L, MOTOR ELÉTRICO TRIFÁSICO POTÊNCIA DE 2 CV, SEM CARREGADOR - CHP DIURNO. AF_10/2014	CHOR - CUSTOS HORÁRIOS DE MÁQUINAS E EQUIPAMENTOS	CHP	0,8000000	1,79	1,43
Composição Auxiliar	88831	SINAPI	BETONEIRA CAPACIDADE NOMINAL DE 400 L, CAPACIDADE DE MISTURA 280 L, MOTOR ELÉTRICO TRIFÁSICO POTÊNCIA DE 2 CV, SEM CARREGADOR - CHI DIURNO. AF_10/2014	CHOR - CUSTOS HORÁRIOS DE MÁQUINAS E EQUIPAMENTOS	CHI	2,6200000	0,36	0,94
Composição Auxiliar	88377	SINAPI	OPERADOR DE BETONEIRA ESTACIONÁRIA/MISTURADOR COM ENCARGOS COMPLEMENTARES	SEDI - SERVIÇOS DIVERSOS	H	3,4200000	23,03	78,76
Insumo	00000370	SINAPI	AREIA MEDIA - POSTO JAZIDA/FORNECEDOR (RETIRADO NA JAZIDA, SEM TRANSPORTE)	Material	m³	1,0700000	97,52	104,34
Insumo	00001379	SINAPI	CIMENTO PORTLAND COMPOSTO CP II-32	Material	KG	483,7000000	0,76	367,61

MO sem LS => 55,95 LS => 0,00 MO com LS => 55,95

Valor do BDI => 138,15 Valor com BDI => 691,23

	Código	Banco	Descrição	Tipo	Und	Quant.	Valor Unit	Total
Composição	87296	SINAPI	ARGAMASSA TRAÇO 1:3:12 (EM VOLUME DE CIMENTO, CAL E AREIA MÉDIA ÚMIDA) PARA EMBOÇO/MASSA ÚNICA/ASSENTAMENTO DE ALVENARIA DE VEDAÇÃO, PREPARO MECÂNICO COM BETONEIRA 600 L. AF_08/2019	SEDI - SERVIÇOS DIVERSOS	m³	1,0000000	532,83	532,83
Composição Auxiliar	89225	SINAPI	BETONEIRA CAPACIDADE NOMINAL DE 600 L, CAPACIDADE DE MISTURA 360 L, MOTOR ELÉTRICO TRIFÁSICO POTÊNCIA DE 4 CV, SEM CARREGADOR - CHP DIURNO. AF_11/2014	CHOR - CUSTOS HORÁRIOS DE MÁQUINAS E EQUIPAMENTOS	CHP	0,7400000	5,16	3,81

Minha Empresa
CNPJ:

Composição Auxiliar	89226	SINAPI	BETONEIRA CAPACIDADE NOMINAL DE 600 L, CAPACIDADE DE MISTURA 360 L, MOTOR ELÉTRICO TRIFÁSICO POTÊNCIA DE 4 CV, SEM CARREGADOR - CHI DIURNO. AF_11/2014	CHOR - CUSTOS HORÁRIOS DE MÁQUINAS E EQUIPAMENTOS	CHI	2,4300000	1,52	3,69	
Composição Auxiliar	88316	SINAPI	SERVEnte COM ENCARGOS COMPLEMENTARES	SEDI - SERVIÇOS DIVERSOS	H	0,7600000	17,97	13,65	
Composição Auxiliar	88377	SINAPI	OPERADOR DE BETONEIRA ESTACIONÁRIA/MISTURADOR COM ENCARGOS COMPLEMENTARES	SEDI - SERVIÇOS DIVERSOS	H	3,1700000	23,03	73,00	
Insumo	00000370	SINAPI	AREIA MEDIA - POSTO JAZIDA/FORNECEDOR (RETIRADO NA JAZIDA, SEM TRANSPORTE)	Material	m³	1,2100000	97,52	117,99	
Insumo	00001106	SINAPI	CAL HIDRATADA CH-I PARA ARGAMASSAS	Material	KG	181,1900000	1,20	217,42	
Insumo	00001379	SINAPI	CIMENTO PORTLAND COMPOSTO CP II-32	Material	KG	135,8900000	0,76	103,27	
				MO sem LS =>	59,73	LS =>	0,00	MO com LS =>	59,73
				Valor do BDI =>	133,10	Valor com BDI =>		665,93	

	Código	Banco	Descrição	Tipo	Und	Quant.	Valor Unit	Total	
Composição	87381	SINAPI	ARGAMASSA TRAÇO 1:4 (EM VOLUME DE CIMENTO E AREIA GROSSA ÚMIDA) COM ADIÇÃO DE EMULSÃO POLIMÉRICA PARA CHAPISCO ROI ANDO PREPARO MANIAL AF 08/2019	SEDI - SERVIÇOS DIVERSOS	m³	1,0000000	3.219,37	3.219,37	
Composição Auxiliar	88316	SINAPI	SERVEnte COM ENCARGOS COMPLEMENTARES	SEDI - SERVIÇOS DIVERSOS	H	10,5100000	17,97	188,86	
Insumo	00007334	SINAPI	ADITIVO ADESIVO LIQUIDO PARA ARGAMASSAS DE REVESTIMENTOS CIMENTICIOS	Material	L	189,0700000	14,56	2.752,85	
Insumo	00000367	SINAPI	AREIA GROSSA - POSTO JAZIDA/FORNECEDOR (RETIRADO NA JAZIDA, SEM TRANSPORTE)	Material	m³	0,7800000	98,79	77,05	
Insumo	00001379	SINAPI	CIMENTO PORTLAND COMPOSTO CP II-32	Material	KG	263,9700000	0,76	200,61	
				MO sem LS =>	108,88	LS =>	0,00	MO com LS =>	108,88
				Valor do BDI =>	804,19	Valor com BDI =>		4.023,56	

	Código	Banco	Descrição	Tipo	Und	Quant.	Valor Unit	Total
Composição	87316	SINAPI	ARGAMASSA TRAÇO 1:4 (EM VOLUME DE CIMENTO E AREIA GROSSA ÚMIDA) PARA CHAPISCO CONVENCIONAL, PREPARO MECÂNICO COM BETONEIRA 400 L AF 08/2019	SEDI - SERVIÇOS DIVERSOS	m³	1,0000000	471,89	471,89
Composição Auxiliar	88830	SINAPI	BETONEIRA CAPACIDADE NOMINAL DE 400 L, CAPACIDADE DE MISTURA 280 L, MOTOR ELÉTRICO TRIFÁSICO POTÊNCIA DE 2 CV, SEM CARREGADOR - CHP DIURNO. AF_10/2014	CHOR - CUSTOS HORÁRIOS DE MÁQUINAS E EQUIPAMENTOS	CHP	1,0800000	1,79	1,93
Composição Auxiliar	88831	SINAPI	BETONEIRA CAPACIDADE NOMINAL DE 400 L, CAPACIDADE DE MISTURA 280 L, MOTOR ELÉTRICO TRIFÁSICO POTÊNCIA DE 2 CV, SEM CARREGADOR - CHI DIURNO. AF_10/2014	CHOR - CUSTOS HORÁRIOS DE MÁQUINAS E EQUIPAMENTOS	CHI	3,5600000	0,36	1,28
Composição Auxiliar	88377	SINAPI	OPERADOR DE BETONEIRA ESTACIONÁRIA/MISTURADOR COM ENCARGOS COMPLEMENTARES	SEDI - SERVIÇOS DIVERSOS	H	4,6400000	23,03	106,85
Insumo	00000367	SINAPI	AREIA GROSSA - POSTO JAZIDA/FORNECEDOR (RETIRADO NA JAZIDA, SEM TRANSPORTE)	Material	m³	1,0200000	98,79	100,76
Insumo	00001379	SINAPI	CIMENTO PORTLAND COMPOSTO CP II-32	Material	KG	343,5200000	0,76	261,07

Minha Empresa
CNPJ:

MO sem LS => 75,91 LS => 0,00 MO com LS => 75,91

Valor do BDI => 117,87 Valor com BDI => 589,76

	Código	Banco	Descrição	Tipo	Und	Quant.	Valor Unit	Total
Composição	87301	SINAPI	ARGAMASSA TRAÇO 1:4 (EM VOLUME DE CIMENTO E AREIA MÉDIA ÚMIDA) PARA CONTRAPISO, PREPARO MECÂNICO COM BETONEIRA 400 L AF_08/2019	SEDI - SERVIÇOS DIVERSOS	m³	1,0000000	597,14	597,14
Composição Auxiliar	88831	SINAPI	BETONEIRA CAPACIDADE NOMINAL DE 400 L, CAPACIDADE DE MISTURA 280 L, MOTOR ELÉTRICO TRIFÁSICO POTÊNCIA DE 2 CV, SEM CARREGADOR - CHI DIURNO. AF_10/2014	CHOR - CUSTOS HORÁRIOS DE MÁQUINAS E EQUIPAMENTOS	CHI	3,7200000	0,36	1,33
Composição Auxiliar	88830	SINAPI	BETONEIRA CAPACIDADE NOMINAL DE 400 L, CAPACIDADE DE MISTURA 280 L, MOTOR ELÉTRICO TRIFÁSICO POTÊNCIA DE 2 CV, SEM CARREGADOR - CHP DIURNO. AF_10/2014	CHOR - CUSTOS HORÁRIOS DE MÁQUINAS E EQUIPAMENTOS	CHP	1,1300000	1,79	2,02
Composição Auxiliar	88377	SINAPI	OPERADOR DE BETONEIRA ESTACIONÁRIA/MISTURADOR COM ENCARGOS COMPLEMENTARES	SEDI - SERVIÇOS DIVERSOS	H	4,8500000	23,03	111,69
Insumo	00000370	SINAPI	AREIA MEDIA - POSTO JAZIDA/FORNECEDOR (RETIRADO NA JAZIDA, SEM TRANSPORTE)	Material	m³	1,3600000	97,52	132,62
Insumo	00001379	SINAPI	CIMENTO PORTLAND COMPOSTO CP II-32	Material	KG	459,8500000	0,76	349,48

MO sem LS => 79,34 LS => 0,00 MO com LS => 79,34

Valor do BDI => 149,16 Valor com BDI => 746,30

	Código	Banco	Descrição	Tipo	Und	Quant.	Valor Unit	Total
Composição	88631	SINAPI	ARGAMASSA TRAÇO 1:4 (EM VOLUME DE CIMENTO E AREIA MÉDIA ÚMIDA). PREPARO MANUAL. AF_08/2019	SEDI - SERVIÇOS DIVERSOS	m³	1,0000000	557,16	557,16
Composição Auxiliar	88316	SINAPI	SERVENTE COM ENCARGOS COMPLEMENTARES	SEDI - SERVIÇOS DIVERSOS	H	8,2900000	17,97	148,97
Insumo	00000370	SINAPI	AREIA MEDIA - POSTO JAZIDA/FORNECEDOR (RETIRADO NA JAZIDA, SEM TRANSPORTE)	Material	m³	1,1500000	97,52	112,14
Insumo	00001379	SINAPI	CIMENTO PORTLAND COMPOSTO CP II-32	Material	KG	389,5400000	0,76	296,05

MO sem LS => 85,88 LS => 0,00 MO com LS => 85,88

Valor do BDI => 139,17 Valor com BDI => 696,33

	Código	Banco	Descrição	Tipo	Und	Quant.	Valor Unit	Total
Composição	88245	SINAPI	ARMADOR COM ENCARGOS COMPLEMENTARES	SEDI - SERVIÇOS DIVERSOS	H	1,0000000	23,94	23,94
Composição Auxiliar	95314	SINAPI	CURSO DE CAPACITAÇÃO PARA ARMADOR (ENCARGOS COMPLEMENTARES) - HORISTA	SEDI - SERVIÇOS DIVERSOS	H	1,0000000	0,15	0,15
Insumo	00037370	SINAPI	ALIMENTACAO - HORISTA (COLETADO CAIXA)	Outros	H	1,0000000	3,84	3,84
Insumo	00000378	SINAPI	ARMADOR (HORISTA)	Mão de Obra	H	1,0000000	16,06	16,06
Insumo	00043489	SINAPI	EPI - FAMILIA PEDREIRO - HORISTA (ENCARGOS COMPLEMENTARES - COLETADO CAIXA)	Equipamento	H	1,0000000	1,09	1,09
Insumo	00037372	SINAPI	EXAMES - HORISTA (COLETADO CAIXA)	Outros	H	1,0000000	0,81	0,81

Minha Empresa
CNPJ:

Insumo	00043465	SINAPI	FERRAMENTAS - FAMILIA PEDREIRO - HORISTA (ENCARGOS COMPLEMENTARES - COLETADO CAIXA)	Equipamento	H	1,0000000	0,74	0,74	
Insumo	00037373	SINAPI	SEGURO - HORISTA (COLETADO CAIXA)	Taxas	H	1,0000000	0,06	0,06	
Insumo	00037371	SINAPI	TRANSPORTE - HORISTA (COLETADO CAIXA)	Serviços	H	1,0000000	1,19	1,19	
				MO sem LS =>		16,21	LS =>	0,00 MO com LS =>	16,21
				Valor do BDI =>		5,98		Valor com BDI =>	29,92
Composição	Código	Banco	Descrição	Tipo	Und	Quant.	Valor Unit	Total	
Composição	89998	SINAPI	ARMAÇÃO DE CINTA DE ALVENARIA ESTRUTURAL; DIÂMETRO DE 10,0 MM. AF 09/2021	FUES - FUNDAÇÕES E ESTRUTURAS	KG	1,0000000	11,54	11,54	
Composição Auxiliar	88238	SINAPI	AJUDANTE DE ARMADOR COM ENCARGOS COMPLEMENTARES	SEDI - SERVIÇOS DIVERSOS	H	0,0325000	17,81	0,57	
Composição Auxiliar	88245	SINAPI	ARMADOR COM ENCARGOS COMPLEMENTARES	SEDI - SERVIÇOS DIVERSOS	H	0,0488000	23,94	1,16	
Insumo	00000034	SINAPI	ACO CA-50, 10,0 MM, VERGALHAO	Material	KG	1,0000000	9,81	9,81	
				MO sem LS =>		1,11	LS =>	0,00 MO com LS =>	1,11
				Valor do BDI =>		2,88		Valor com BDI =>	14,42
Composição	Código	Banco	Descrição	Tipo	Und	Quant.	Valor Unit	Total	
Composição	89996	SINAPI	ARMAÇÃO VERTICAL DE ALVENARIA ESTRUTURAL; DIÂMETRO DE 10,0 MM. AF 09/2021	FUES - FUNDAÇÕES E ESTRUTURAS	KG	1,0000000	12,01	12,01	
Composição Auxiliar	88238	SINAPI	AJUDANTE DE ARMADOR COM ENCARGOS COMPLEMENTARES	SEDI - SERVIÇOS DIVERSOS	H	0,0410000	17,81	0,73	
Composição Auxiliar	88245	SINAPI	ARMADOR COM ENCARGOS COMPLEMENTARES	SEDI - SERVIÇOS DIVERSOS	H	0,0615000	23,94	1,47	
Insumo	00000034	SINAPI	ACO CA-50, 10,0 MM, VERGALHAO	Material	KG	1,0000000	9,81	9,81	
				MO sem LS =>		1,40	LS =>	0,00 MO com LS =>	1,40
				Valor do BDI =>		3,00		Valor com BDI =>	15,01
Composição	Código	Banco	Descrição	Tipo	Und	Quant.	Valor Unit	Total	
Composição	C0279	SEINFRA	ASSENTAMENTO DE TUBOS E CONEXÕES EM PVC, J.SOLDADA DN 50mm	TUBOS E CONEXÕES DE PVC	M	1,0000000	1,39	1,39	
Insumo	I2320	SEINFRA	ENCANADOR	Mão de Obra	H	0,0390000	20,32	0,79	
Insumo	I2543	SEINFRA	SERVENTE	Mão de Obra	H	0,0390000	15,55	0,60	
				MO sem LS =>		1,39	LS =>	0,00 MO com LS =>	1,39
				Valor do BDI =>		0,34		Valor com BDI =>	1,73
Composição	Código	Banco	Descrição	Tipo	Und	Quant.	Valor Unit	Total	
Composição	88247	SINAPI	AUXILIAR DE ELETRICISTA COM ENCARGOS COMPLEMENTARES	SEDI - SERVIÇOS DIVERSOS	H	1,0000000	19,37	19,37	
Composição Auxiliar	95316	SINAPI	CURSO DE CAPACITAÇÃO PARA AUXILIAR DE ELETRICISTA (ENCARGOS COMPLEMENTARES) - HORISTA	SEDI - SERVIÇOS DIVERSOS	H	1,0000000	0,34	0,34	

Minha Empresa
CNPJ:

Insumo	00000247	SINAPI	AJUDANTE DE ELETRICISTA	Mão de Obra	H	1,0000000	11,28	11,28	
Insumo	00037370	SINAPI	ALIMENTACAO - HORISTA (COLETADO CAIXA)	Outros	H	1,0000000	3,84	3,84	
Insumo	00043484	SINAPI	EPI - FAMILIA ELETRICISTA - HORISTA (ENCARGOS COMPLEMENTARES - COLETADO CAIXA)	Equipamento	H	1,0000000	1,07	1,07	
Insumo	00037372	SINAPI	EXAMES - HORISTA (COLETADO CAIXA)	Outros	H	1,0000000	0,81	0,81	
Insumo	00043460	SINAPI	FERRAMENTAS - FAMILIA ELETRICISTA - HORISTA (ENCARGOS COMPLEMENTARES - COLETADO CAIXA)	Equipamento	H	1,0000000	0,78	0,78	
Insumo	00037373	SINAPI	SEGURO - HORISTA (COLETADO CAIXA)	Taxas	H	1,0000000	0,06	0,06	
Insumo	00037371	SINAPI	TRANSPORTE - HORISTA (COLETADO CAIXA)	Serviços	H	1,0000000	1,19	1,19	
				MO sem LS =>		11,62	LS =>	0,00 MO com LS =>	11,62
				Valor do BDI =>		4,83	Valor com BDI =>		24,20

	Código	Banco	Descrição	Tipo	Und	Quant.	Valor Unit	Total	
Composição	88248	SINAPI	AUXILIAR DE ENCANADOR OU BOMBEIRO HIDRÁULICO COM ENCARGOS COMPLEMENTARES	SEDI - SERVIÇOS DIVERSOS	H	1,0000000	17,29	17,29	
Composição Auxiliar	95317	SINAPI	CURSO DE CAPACITAÇÃO PARA AUXILIAR DE ENCANADOR OU BOMBEIRO HIDRÁULICO (ENCARGOS COMPLEMENTARES) - HORISTA	SEDI - SERVIÇOS DIVERSOS	H	1,0000000	0,14	0,14	
Insumo	00037370	SINAPI	ALIMENTACAO - HORISTA (COLETADO CAIXA)	Outros	H	1,0000000	3,84	3,84	
Insumo	00000246	SINAPI	AUXILIAR DE ENCANADOR OU BOMBEIRO HIDRAULICO (HORISTA)	Mão de Obra	H	1,0000000	9,99	9,99	
Insumo	00043485	SINAPI	EPI - FAMILIA ENCANADOR - HORISTA (ENCARGOS COMPLEMENTARES - COLETADO CAIXA)	Equipamento	H	1,0000000	0,94	0,94	
Insumo	00043461	SINAPI	FERRAMENTAS - FAMILIA ENCANADOR - HORISTA (ENCARGOS COMPLEMENTARES - COLETADO CAIXA)	Equipamento	H	1,0000000	0,32	0,32	
Insumo	00037372	SINAPI	EXAMES - HORISTA (COLETADO CAIXA)	Outros	H	1,0000000	0,81	0,81	
Insumo	00037373	SINAPI	SEGURO - HORISTA (COLETADO CAIXA)	Taxas	H	1,0000000	0,06	0,06	
Insumo	00037371	SINAPI	TRANSPORTE - HORISTA (COLETADO CAIXA)	Serviços	H	1,0000000	1,19	1,19	
				MO sem LS =>		10,13	LS =>	0,00 MO com LS =>	10,13
				Valor do BDI =>		4,31	Valor com BDI =>		21,60

	Código	Banco	Descrição	Tipo	Und	Quant.	Valor Unit	Total
Composição	88256	SINAPI	AZULEJISTA OU LADRILHISTA COM ENCARGOS COMPLEMENTARES	SEDI - SERVIÇOS DIVERSOS	H	1,0000000	23,98	23,98
Composição Auxiliar	95324	SINAPI	CURSO DE CAPACITAÇÃO PARA AZULEJISTA OU LADRILHISTA (ENCARGOS COMPLEMENTARES) - HORISTA	SEDI - SERVIÇOS DIVERSOS	H	1,0000000	0,19	0,19
Insumo	00037370	SINAPI	ALIMENTACAO - HORISTA (COLETADO CAIXA)	Outros	H	1,0000000	3,84	3,84
Insumo	00004760	SINAPI	AZULEJISTA OU LADRILHEIRO (HORISTA)	Mão de Obra	H	1,0000000	16,06	16,06

Minha Empresa
CNPJ:

Insumo	00043489	SINAPI	EPI - FAMILIA PEDREIRO - HORISTA (ENCARGOS COMPLEMENTARES - COLETADO CAIXA)	Equipamento	H	1,0000000	1,09	1,09
Insumo	00037372	SINAPI	EXAMES - HORISTA (COLETADO CAIXA)	Outros	H	1,0000000	0,81	0,81
Insumo	00043465	SINAPI	FERRAMENTAS - FAMILIA PEDREIRO - HORISTA (ENCARGOS COMPLEMENTARES - COLETADO CAIXA)	Equipamento	H	1,0000000	0,74	0,74
Insumo	00037373	SINAPI	SEGURO - HORISTA (COLETADO CAIXA)	Taxas	H	1,0000000	0,06	0,06
Insumo	00037371	SINAPI	TRANSPORTE - HORISTA (COLETADO CAIXA)	Serviços	H	1,0000000	1,19	1,19

MO sem LS => 16,25 LS => 0,00 MO com LS => 16,25

Valor do BDI => 5,99 Valor com BDI => 29,97

	Código	Banco	Descrição	Tipo	Und	Quant.	Valor Unit	Total
Composição	155	ORSE	Alvenaria tijolo cerâmico maciço (5x9x19), esp = 0,09m (singela), com argamassa traço t5 - 1:2:8 (cimento / cal / areia) c/ junta de 2,0cm - R1	Alvenarias de Vedação	m²	1,0000000	93,05	93,05
Composição Auxiliar	3308	ORSE	Argamassa em volume - cimento, cal e areia traço t-5 (1:2:8) - 1 saco cimento 50 kg / 2 sacos cal 20 kg / 8 padiolas de areia dim 0.35 x 0.45 x 0.13 m - Confeção mecânica e transporte	Conversão InfoWOrca	m³	0,0320000	531,68	17,01
Composição Auxiliar	10550	ORSE	Encargos Complementares - Pedreiro	Provisórios	h	1,5200000	3,40	5,16
Composição Auxiliar	10549	ORSE	Encargos Complementares - Servente	Provisórios	h	0,9100000	3,52	3,20
Insumo	2212	ORSE	Tijolo cerâmico maciço 5 x 9 x 19cm	Material	un	68,0000000	0,50	34,00
Insumo	00004750	SINAPI	PEDREIRO (HORISTA)	Mão de Obra	H	1,5200000	16,06	24,41
Insumo	00006111	SINAPI	SERVENTE DE OBRAS	Mão de Obra	H	0,9100000	10,19	9,27

MO sem LS => 34,98 LS => 0,00 MO com LS => 34,98

Valor do BDI => 23,24 Valor com BDI => 116,29

	Código	Banco	Descrição	Tipo	Und	Quant.	Valor Unit	Total
Composição	1903	ORSE	Argamassa cimento e areia traço t-1 (1:3) - 1 saco cimento 50kg / 3 padiolas areia dim. 0.35 x 0.45 x 0.23 m - Confeção mecânica e transporte	Argamassas	m³	1,0000000	503,83	503,83
Composição Auxiliar	10549	ORSE	Encargos Complementares - Servente	Provisórios	h	4,0000000	3,52	14,08
Insumo	00000370	SINAPI	AREIA MEDIA - POSTO JAZIDA/FORNECEDOR (RETIRADO NA JAZIDA, SEM TRANSPORTE)	Material	m³	1,0800000	97,52	105,32
Insumo	00001379	SINAPI	CIMENTO PORTLAND COMPOSTO CP II-32	Material	KG	452,2000000	0,76	343,67
Insumo	00006111	SINAPI	SERVENTE DE OBRAS	Mão de Obra	H	4,0000000	10,19	40,76

MO sem LS => 40,76 LS => 0,00 MO com LS => 40,76

Valor do BDI => 125,85 Valor com BDI => 629,68

Minha Empresa
CNPJ:

	Código	Banco	Descrição	Tipo	Und	Quant.	Valor Unit	Total		
Composição	3308	ORSE	Argamassa em volume - cimento, cal e areia traço t-5 (1:2:8) - 1 saco cimento 50 kg / 2 sacos cal 20 kg / 8 padiolas de areia dim 0.35 x 0.45 x 0.13 m - Confeção mecânica e transporte	Conversão InfoWOrca	m³	1,0000000	531,68	531,68		
Composição Auxiliar	10549	ORSE	Encargos Complementares - Servente	Provisórios	h	4,0000000	3,52	14,08		
Insumo	00000367	SINAPI	AREIA GROSSA - POSTO JAZIDA/FORNECEDOR (RETIRADO NA JAZIDA, SEM TRANSPORTE)	Material	m³	1,2160000	98,79	120,12		
Insumo	00001106	SINAPI	CAL HIDRATADA CH-I PARA ARGAMASSAS	Material	KG	182,0000000	1,20	218,40		
Insumo	00001379	SINAPI	CIMENTO PORTLAND COMPOSTO CP II-32	Material	KG	182,0000000	0,76	138,32		
Insumo	00006111	SINAPI	SERVENTE DE OBRAS	Mão de Obra	H	4,0000000	10,19	40,76		
					MO sem LS =>	40,76	LS =>	0,00	MO com LS =>	40,76
					Valor do BDI =>	132,81	Valor com BDI =>	664,49		

	Código	Banco	Descrição	Tipo	Und	Quant.	Valor Unit	Total		
Composição	140	ORSE	Aço CA - 50 Ø 6,3 a 12,5mm, inclusive corte, dobragem, montagem e colocação de ferragens nas formas, para superestruturas e fundações - R1	Armaduras Convencionais	kg	1,0000000	13,91	13,91		
Composição Auxiliar	10555	ORSE	Encargos Complementares - Armador	Provisórios	h	0,0800000	3,37	0,26		
Composição Auxiliar	10549	ORSE	Encargos Complementares - Servente	Provisórios	h	0,0800000	3,52	0,28		
Insumo	81	ORSE	Aço ca-50 6,3 a 12,5 mm	Material	kg	1,0000000	10,56	10,56		
Insumo	00043132	SINAPI	ARAME RECOZIDO 16 BWG, D = 1,65 MM (0,016 KG/M) OU 18 BWG, D = 1,25 MM (0,01 KG/M)	Material	KG	0,0200000	25,85	0,51		
Insumo	00000378	SINAPI	ARMADOR (HORISTA)	Mão de Obra	H	0,0800000	16,06	1,28		
Insumo	00039017	SINAPI	ESPACADOR / DISTANCIADOR CIRCULAR COM ENTRADA LATERAL, EM PLASTICO, PARA VERGALHAO *4,2 A 12,5* MM, COBRIMENTO 20 MM	Material	UN	0,4000000	0,20	0,08		
Insumo	00039315	SINAPI	ESPACADOR / DISTANCIADOR TIPO GARRA DUPLA, EM PLASTICO, COBRIMENTO *20* MM, PARA FERRAGENS DE LAJES E FUNDO DE VIGAS	Material	UN	0,4000000	0,33	0,13		
Insumo	00006111	SINAPI	SERVENTE DE OBRAS	Mão de Obra	H	0,0800000	10,19	0,81		
					MO sem LS =>	2,09	LS =>	0,00	MO com LS =>	2,09
					Valor do BDI =>	3,47	Valor com BDI =>	17,38		

	Código	Banco	Descrição	Tipo	Und	Quant.	Valor Unit	Total
Composição	86934	SINAPI	BANCADA DE MÁRMORE SINTÉTICO 120 X 60CM, COM CUBA INTEGRADA, INCLUSO SIFÃO TIPO FLEXÍVEL EM PVC, VÁLVULA EM PLÁSTICO CROMADO TIPO AMERICANA E TORNEIRA CROMADA LONGA, DE PAREDE, PADRÃO POPULAR - FORNECIMENTO E INSTALAÇÃO.	INHI - INSTALAÇÕES HIDROS SANITÁRIAS	UN	1,0000000	354,88	354,88

Minha Empresa
CNPJ:

Composição Auxiliar	86883	SINAPI	SIFÃO DO TIPO FLEXÍVEL EM PVC 1 X 1.1/2 - FORNECIMENTO E INSTALAÇÃO. AF_01/2020	INHI - INSTALAÇÕES HIDROS SANITÁRIAS	UN	1,0000000	10,38	10,38		
Composição Auxiliar	86894	SINAPI	BANCADA DE MÁRMORE SINTÉTICO, DE 120 X 60CM, COM CUBA INTEGRADA - FORNECIMENTO E INSTALAÇÃO. AF_01/2020	INHI - INSTALAÇÕES HIDROS SANITÁRIAS	UN	1,0000000	256,59	256,59		
Composição Auxiliar	86880	SINAPI	VÁLVULA EM PLÁSTICO CROMADO TIPO AMERICANA 3.1/2"X 1.1/2"SEM ADAPTADOR PARA PIA - FORNECIMENTO E INSTALAÇÃO. AF_01/2020	INHI - INSTALAÇÕES HIDROS SANITÁRIAS	UN	1,0000000	17,63	17,63		
Composição Auxiliar	86911	SINAPI	TORNEIRA CROMADA LONGA, DE PAREDE, 1/2"OU 3/4," PARA PIA DE COZINHA, PADRÃO POPULAR - FORNECIMENTO E INSTALAÇÃO. AF_01/2020	INHI - INSTALAÇÕES HIDROS SANITÁRIAS	UN	1,0000000	70,28	70,28		
					MO sem LS =>	26,33	LS =>	0,00	MO com LS =>	26,33
					Valor do BDI =>	88,64			Valor com BDI =>	443,52

	Código	Banco	Descrição	Tipo	Und	Quant.	Valor Unit	Total		
Composição	86894	SINAPI	BANCADA DE MÁRMORE SINTÉTICO, DE 120 X 60CM, COM CUBA INTEGRADA - FORNECIMENTO E INSTALAÇÃO. AF_01/2020	INHI - INSTALAÇÕES HIDROS SANITÁRIAS	UN	1,0000000	256,59	256,59		
Composição Auxiliar	88316	SINAPI	SERVENTE COM ENCARGOS COMPLEMENTARES	SEDI - SERVIÇOS DIVERSOS	H	0,6359000	17,97	11,42		
Composição Auxiliar	88267	SINAPI	ENCANADOR OU BOMBEIRO HIDRÁULICO COM ENCARGOS COMPLEMENTARES	SEDI - SERVIÇOS DIVERSOS	H	0,8254000	23,45	19,35		
Insumo	00000541	SINAPI	BANCADA DE MARMORE SINTETICO COM UMA CUBA, 120 X *60* CM	Material	UN	1,0000000	158,88	158,88		
Insumo	00007568	SINAPI	BUCHA DE NYLON SEM ABA S10, COM PARAFUSO DE 6,10 X 65 MM EM ACO ZINCADO COM ROSCA SOBERBA, CABECA CHATA E FENDA PHII I IPS	Material	UN	4,0000000	0,61	2,44		
Insumo	00004823	SINAPI	MASSA PLASTICA PARA MARMORE/GRANITO	Material	KG	0,0692000	42,24	2,92		
Insumo	00037329	SINAPI	REJUNTE EPOXI, QUALQUER COR	Material	KG	0,0936000	92,75	8,68		
Insumo	00037591	SINAPI	SUPORTE MAO-FRANCESA EM ACO, ABAS IGUAIS 40 CM, CAPACIDADE MINIMA 70 KG. BRANCO	Material	UN	2,0000000	26,45	52,90		
					MO sem LS =>	20,02	LS =>	0,00	MO com LS =>	20,02
					Valor do BDI =>	64,09			Valor com BDI =>	320,68

	Código	Banco	Descrição	Tipo	Und	Quant.	Valor Unit	Total
Composição	90806	SINAPI	BATENTE PARA PORTA DE MADEIRA, FIXAÇÃO COM ARGAMASSA, PADRÃO MÉDIO - FORNECIMENTO E INSTALAÇÃO. AF_12/2019_P	ESQV - ESQUADRIAS/FERRAGENS/VIDROS	UN	1,0000000	392,11	392,11
Composição Auxiliar	90801	SINAPI	BATENTE PARA PORTA DE MADEIRA, PADRÃO MÉDIO - FORNECIMENTO E MONTAGEM. AF_12/2019	ESQV - ESQUADRIAS/FERRAGENS/VIDROS	UN	1,0000000	309,21	309,21
Composição Auxiliar	88629	SINAPI	ARGAMASSA TRAÇO 1:3 (EM VOLUME DE CIMENTO E AREIA MÉDIA ÚMIDA). PREPARO MANUAL. AF_08/2019	SEDI - SERVIÇOS DIVERSOS	m³	0,0223000	625,38	13,94
Composição Auxiliar	88316	SINAPI	SERVENTE COM ENCARGOS COMPLEMENTARES	SEDI - SERVIÇOS DIVERSOS	H	0,9570000	17,97	17,19
Composição Auxiliar	88309	SINAPI	PEDREIRO COM ENCARGOS COMPLEMENTARES	SEDI - SERVIÇOS DIVERSOS	H	1,3620000	24,06	32,76
Composição Auxiliar	88261	SINAPI	CARPINTEIRO DE ESQUADRIA COM ENCARGOS COMPLEMENTARES	SEDI - SERVIÇOS DIVERSOS	H	0,5520000	23,07	12,73

Minha Empresa
CNPJ:

Insumo	00005061	SINAPI	PREGO DE ACO POLIDO COM CABECA 18 X 27 (2 1/2 X 10)	Material	KG	0,2000000	21,85	4,37
Insumo	00007319	SINAPI	TINTA ASFALTICA IMPERMEABILIZANTE DISPERSA EM AGUA, PARA MATERIAIS CIMENTICIOS	Material	L	0,1671000	11,45	1,91

MO sem LS => 99,07 LS => 0,00 MO com LS => 99,07

Valor do BDI => 97,94 Valor com BDI => 490,05

	Código	Banco	Descrição	Tipo	Und	Quant.	Valor Unit	Total
Composição	90801	SINAPI	BATENTE PARA PORTA DE MADEIRA, PADRÃO MÉDIO - FORNECIMENTO E MONTAGEM. AF_12/2019	ESQV - ESQUADRIAS/FERRAGENS/VIDR	UN	1,0000000	309,21	309,21
Composição Auxiliar	88316	SINAPI	SERVENTE COM ENCARGOS COMPLEMENTARES	SEDI - SERVIÇOS DIVERSOS	H	1,3570000	17,97	24,38
Composição Auxiliar	88261	SINAPI	CARPINTEIRO DE ESQUADRIA COM ENCARGOS COMPLEMENTARES	SEDI - SERVIÇOS DIVERSOS	H	2,7410000	23,07	63,23
Insumo	00000183	SINAPI	BATENTE / PORTAL / ADUELA / MARCO EM MADEIRA MACICA COM REBAIXO, E = *3* CM, L = *14* CM, PARA PORTAS DE GIRO DE *60 CM A 120* CM X *210* CM, CEDRINHO / ANGELIM COMERCIAL / TAURI / CURUPIXA / PEROBA / CUMARU OU EQUIVALENTE DA REGIAO (NAO INCLUI ALIZARES)	Material	JG	1,0000000	220,75	220,75
Insumo	00005066	SINAPI	PREGO DE ACO POLIDO COM CABECA 12 X 12	Material	KG	0,0110000	29,29	0,32
Insumo	00005075	SINAPI	PREGO DE ACO POLIDO COM CABECA 18 X 30 (2 3/4 X 10)	Material	KG	0,0240000	22,23	0,53

MO sem LS => 56,42 LS => 0,00 MO com LS => 56,42

Valor do BDI => 77,24 Valor com BDI => 386,45

	Código	Banco	Descrição	Tipo	Und	Quant.	Valor Unit	Total
Composição	88831	SINAPI	BETONEIRA CAPACIDADE NOMINAL DE 400 L, CAPACIDADE DE MISTURA 280 L, MOTOR ELÉTRICO TRIFÁSICO POTÊNCIA DE 2 CV, SEM CARREGADOR - CHI DIURNO. AF_10/2014	CHOR - CUSTOS HORÁRIOS DE MÁQUINAS E EQUIPAMENTOS	CHI	1,0000000	0,36	0,36
Composição Auxiliar	88826	SINAPI	BETONEIRA CAPACIDADE NOMINAL DE 400 L, CAPACIDADE DE MISTURA 280 L, MOTOR ELÉTRICO TRIFÁSICO POTÊNCIA DE 2 CV, SEM CARREGADOR - DEPRECIÇÃO. AF_10/2014	CHOR - CUSTOS HORÁRIOS DE MÁQUINAS E EQUIPAMENTOS	H	1,0000000	0,33	0,33
Composição Auxiliar	88827	SINAPI	BETONEIRA CAPACIDADE NOMINAL DE 400 L, CAPACIDADE DE MISTURA 280 L, MOTOR ELÉTRICO TRIFÁSICO POTÊNCIA DE 2 CV, SEM CARREGADOR - JUROS. AF_10/2014	CHOR - CUSTOS HORÁRIOS DE MÁQUINAS E EQUIPAMENTOS	H	1,0000000	0,03	0,03

MO sem LS => 0,00 LS => 0,00 MO com LS => 0,00

Valor do BDI => 0,08 Valor com BDI => 0,44

	Código	Banco	Descrição	Tipo	Und	Quant.	Valor Unit	Total
Composição	88830	SINAPI	BETONEIRA CAPACIDADE NOMINAL DE 400 L, CAPACIDADE DE MISTURA 280 L, MOTOR ELÉTRICO TRIFÁSICO POTÊNCIA DE 2 CV, SEM CARREGADOR - CHP DIURNO. AF_10/2014	CHOR - CUSTOS HORÁRIOS DE MÁQUINAS E EQUIPAMENTOS	CHP	1,0000000	1,79	1,79

Minha Empresa
CNPJ:

Composição Auxiliar	88826	SINAPI	BETONEIRA CAPACIDADE NOMINAL DE 400 L, CAPACIDADE DE MISTURA 280 L, MOTOR ELÉTRICO TRIFÁSICO POTÊNCIA DE 2 CV, SEM CARREGADOR - DEPRECIAÇÃO. AF_10/2014	CHOR - CUSTOS HORÁRIOS DE MÁQUINAS E EQUIPAMENTOS	H	1,0000000	0,33	0,33
Composição Auxiliar	88829	SINAPI	BETONEIRA CAPACIDADE NOMINAL DE 400 L, CAPACIDADE DE MISTURA 280 L, MOTOR ELÉTRICO TRIFÁSICO POTÊNCIA DE 2 CV, SEM CARREGADOR - MATERIAIS NA OPERAÇÃO. AF_10/2014	CHOR - CUSTOS HORÁRIOS DE MÁQUINAS E EQUIPAMENTOS	H	1,0000000	1,07	1,07
Composição Auxiliar	88827	SINAPI	BETONEIRA CAPACIDADE NOMINAL DE 400 L, CAPACIDADE DE MISTURA 280 L, MOTOR ELÉTRICO TRIFÁSICO POTÊNCIA DE 2 CV, SEM CARREGADOR - JUROS. AF_10/2014	CHOR - CUSTOS HORÁRIOS DE MÁQUINAS E EQUIPAMENTOS	H	1,0000000	0,03	0,03
Composição Auxiliar	88828	SINAPI	BETONEIRA CAPACIDADE NOMINAL DE 400 L, CAPACIDADE DE MISTURA 280 L, MOTOR ELÉTRICO TRIFÁSICO POTÊNCIA DE 2 CV, SEM CARREGADOR - MANUTENÇÃO. AF_10/2014	CHOR - CUSTOS HORÁRIOS DE MÁQUINAS E EQUIPAMENTOS	H	1,0000000	0,36	0,36

MO sem LS => 0,00 LS => 0,00 MO com LS => 0,00

Valor do BDI => 0,44 Valor com BDI => 2,23

	Código	Banco	Descrição	Tipo	Und	Quant.	Valor Unit	Total
Composição	88826	SINAPI	BETONEIRA CAPACIDADE NOMINAL DE 400 L, CAPACIDADE DE MISTURA 280 L, MOTOR ELÉTRICO TRIFÁSICO POTÊNCIA DE 2 CV, SEM CARREGADOR - DEPRECIAÇÃO. AF_10/2014	CHOR - CUSTOS HORÁRIOS DE MÁQUINAS E EQUIPAMENTOS	H	1,0000000	0,33	0,33
Insumo	00010535	SINAPI	BETONEIRA CAPACIDADE NOMINAL 400 L, CAPACIDADE DE MISTURA 280 L, MOTOR ELETRICO TRIFASICO 220/380 V POTENCIA 2 CV, SEM CARREGADOR	Equipamento	UN	0,0000640	5.244,31	0,33

MO sem LS => 0,00 LS => 0,00 MO com LS => 0,00

Valor do BDI => 0,08 Valor com BDI => 0,41

	Código	Banco	Descrição	Tipo	Und	Quant.	Valor Unit	Total
Composição	88827	SINAPI	BETONEIRA CAPACIDADE NOMINAL DE 400 L, CAPACIDADE DE MISTURA 280 L, MOTOR ELÉTRICO TRIFÁSICO POTÊNCIA DE 2 CV, SEM CARREGADOR - JUROS. AF_10/2014	CHOR - CUSTOS HORÁRIOS DE MÁQUINAS E EQUIPAMENTOS	H	1,0000000	0,03	0,03
Insumo	00010535	SINAPI	BETONEIRA CAPACIDADE NOMINAL 400 L, CAPACIDADE DE MISTURA 280 L, MOTOR ELETRICO TRIFASICO 220/380 V POTENCIA 2 CV, SEM CARREGADOR	Equipamento	UN	0,0000076	5.244,31	0,03

MO sem LS => 0,00 LS => 0,00 MO com LS => 0,00

Valor do BDI => 0,00 Valor com BDI => 0,03

	Código	Banco	Descrição	Tipo	Und	Quant.	Valor Unit	Total
Composição	88828	SINAPI	BETONEIRA CAPACIDADE NOMINAL DE 400 L, CAPACIDADE DE MISTURA 280 L, MOTOR ELÉTRICO TRIFÁSICO POTÊNCIA DE 2 CV, SEM CARREGADOR - MANUTENÇÃO. AF_10/2014	CHOR - CUSTOS HORÁRIOS DE MÁQUINAS E EQUIPAMENTOS	H	1,0000000	0,36	0,36
Insumo	00010535	SINAPI	BETONEIRA CAPACIDADE NOMINAL 400 L, CAPACIDADE DE MISTURA 280 L, MOTOR ELETRICO TRIFASICO 220/380 V POTENCIA 2 CV, SEM CARREGADOR	Equipamento	UN	0,0000700	5.244,31	0,36

MO sem LS => 0,00 LS => 0,00 MO com LS => 0,00

Minha Empresa
CNPJ:

				Valor do BDI =>	0,08		Valor com BDI =>	0,44	
	Código	Banco	Descrição	Tipo	Und	Quant.	Valor Unit	Total	
Composição	88829	SINAPI	BETONEIRA CAPACIDADE NOMINAL DE 400 L, CAPACIDADE DE MISTURA 280 L, MOTOR ELÉTRICO TRIFÁSICO POTÊNCIA DE 2 CV, SEM CARREGADOR - MATERIAIS NA OPERAÇÃO. AF_10/2014	CHOR - CUSTOS HORÁRIOS DE MÁQUINAS E EQUIPAMENTOS	H	1,0000000	1,07	1,07	
Insumo	00002705	SINAPI	ENERGIA ELETRICA ATE 2000 KWH INDUSTRIAL, SEM DEMANDA	Material	KWH	1,2500000	0,86	1,07	
				MO sem LS =>	0,00	LS =>	0,00	MO com LS =>	0,00
				Valor do BDI =>	0,26		Valor com BDI =>	1,33	
	Código	Banco	Descrição	Tipo	Und	Quant.	Valor Unit	Total	
Composição	89226	SINAPI	BETONEIRA CAPACIDADE NOMINAL DE 600 L, CAPACIDADE DE MISTURA 360 L, MOTOR ELÉTRICO TRIFÁSICO POTÊNCIA DE 4 CV, SEM CARREGADOR - CHI DIURNO. AF_11/2014	CHOR - CUSTOS HORÁRIOS DE MÁQUINAS E EQUIPAMENTOS	CHI	1,0000000	1,52	1,52	
Composição Auxiliar	89221	SINAPI	BETONEIRA CAPACIDADE NOMINAL DE 600 L, CAPACIDADE DE MISTURA 360 L, MOTOR ELÉTRICO TRIFÁSICO POTÊNCIA DE 4 CV, SEM CARREGADOR - DEPRECIÇÃO. AF_11/2014	CHOR - CUSTOS HORÁRIOS DE MÁQUINAS E EQUIPAMENTOS	H	1,0000000	1,36	1,36	
Composição Auxiliar	89222	SINAPI	BETONEIRA CAPACIDADE NOMINAL DE 600 L, CAPACIDADE DE MISTURA 360 L, MOTOR ELÉTRICO TRIFÁSICO POTÊNCIA DE 4 CV, SEM CARREGADOR - JUROS. AF_11/2014	CHOR - CUSTOS HORÁRIOS DE MÁQUINAS E EQUIPAMENTOS	H	1,0000000	0,16	0,16	
				MO sem LS =>	0,00	LS =>	0,00	MO com LS =>	0,00
				Valor do BDI =>	0,37		Valor com BDI =>	1,89	
	Código	Banco	Descrição	Tipo	Und	Quant.	Valor Unit	Total	
Composição	89225	SINAPI	BETONEIRA CAPACIDADE NOMINAL DE 600 L, CAPACIDADE DE MISTURA 360 L, MOTOR ELÉTRICO TRIFÁSICO POTÊNCIA DE 4 CV, SEM CARREGADOR - CHP DIURNO. AF_11/2014	CHOR - CUSTOS HORÁRIOS DE MÁQUINAS E EQUIPAMENTOS	CHP	1,0000000	5,16	5,16	
Composição Auxiliar	89224	SINAPI	BETONEIRA CAPACIDADE NOMINAL DE 600 L, CAPACIDADE DE MISTURA 360 L, MOTOR ELÉTRICO TRIFÁSICO POTÊNCIA DE 4 CV, SEM CARREGADOR - MATERIAIS NA OPERAÇÃO. AF_11/2014	CHOR - CUSTOS HORÁRIOS DE MÁQUINAS E EQUIPAMENTOS	H	1,0000000	2,15	2,15	
Composição Auxiliar	89222	SINAPI	BETONEIRA CAPACIDADE NOMINAL DE 600 L, CAPACIDADE DE MISTURA 360 L, MOTOR ELÉTRICO TRIFÁSICO POTÊNCIA DE 4 CV, SEM CARREGADOR - JUROS. AF_11/2014	CHOR - CUSTOS HORÁRIOS DE MÁQUINAS E EQUIPAMENTOS	H	1,0000000	0,16	0,16	
Composição Auxiliar	89221	SINAPI	BETONEIRA CAPACIDADE NOMINAL DE 600 L, CAPACIDADE DE MISTURA 360 L, MOTOR ELÉTRICO TRIFÁSICO POTÊNCIA DE 4 CV, SEM CARREGADOR - DEPRECIÇÃO. AF_11/2014	CHOR - CUSTOS HORÁRIOS DE MÁQUINAS E EQUIPAMENTOS	H	1,0000000	1,36	1,36	
Composição Auxiliar	89223	SINAPI	BETONEIRA CAPACIDADE NOMINAL DE 600 L, CAPACIDADE DE MISTURA 360 L, MOTOR ELÉTRICO TRIFÁSICO POTÊNCIA DE 4 CV, SEM CARREGADOR - MANUTENÇÃO. AF_11/2014	CHOR - CUSTOS HORÁRIOS DE MÁQUINAS E EQUIPAMENTOS	H	1,0000000	1,49	1,49	
				MO sem LS =>	0,00	LS =>	0,00	MO com LS =>	0,00
				Valor do BDI =>	1,28		Valor com BDI =>	6,44	

Minha Empresa
CNPJ:

	Código	Banco	Descrição	Tipo	Und	Quant.	Valor Unit	Total	
Composição	89221	SINAPI	BETONEIRA CAPACIDADE NOMINAL DE 600 L, CAPACIDADE DE MISTURA 360 L, MOTOR ELÉTRICO TRIFÁSICO POTÊNCIA DE 4 CV, SEM CARREGADOR - DEPRECIAÇÃO. AF_11/2014	CHOR - CUSTOS HORÁRIOS DE MÁQUINAS E EQUIPAMENTOS	H	1,0000000	1,36	1,36	
Insumo	00036397	SINAPI	BETONEIRA, CAPACIDADE NOMINAL 600 L, CAPACIDADE DE MISTURA 360L, MOTOR ELETRICO TRIFASICO 220/380V, POTENCIA 4CV, EXCLUSO CARREGADOR	Equipamento	UN	0,0000640	21.332,78	1,36	
				MO sem LS =>	0,00	LS =>	0,00	MO com LS =>	0,00
				Valor do BDI =>	0,33			Valor com BDI =>	1,69
Composição	89222	SINAPI	BETONEIRA CAPACIDADE NOMINAL DE 600 L, CAPACIDADE DE MISTURA 360 L, MOTOR ELÉTRICO TRIFÁSICO POTÊNCIA DE 4 CV, SEM CARREGADOR - JUROS. AF_11/2014	CHOR - CUSTOS HORÁRIOS DE MÁQUINAS E EQUIPAMENTOS	H	1,0000000	0,16	0,16	
Insumo	00036397	SINAPI	BETONEIRA, CAPACIDADE NOMINAL 600 L, CAPACIDADE DE MISTURA 360L, MOTOR ELETRICO TRIFASICO 220/380V, POTENCIA 4CV, EXCLUSO CARREGADOR	Equipamento	UN	0,0000076	21.332,78	0,16	
				MO sem LS =>	0,00	LS =>	0,00	MO com LS =>	0,00
				Valor do BDI =>	0,03			Valor com BDI =>	0,19
Composição	89223	SINAPI	BETONEIRA CAPACIDADE NOMINAL DE 600 L, CAPACIDADE DE MISTURA 360 L, MOTOR ELÉTRICO TRIFÁSICO POTÊNCIA DE 4 CV, SEM CARREGADOR - MANUTENÇÃO. AF_11/2014	CHOR - CUSTOS HORÁRIOS DE MÁQUINAS E EQUIPAMENTOS	H	1,0000000	1,49	1,49	
Insumo	00036397	SINAPI	BETONEIRA, CAPACIDADE NOMINAL 600 L, CAPACIDADE DE MISTURA 360L, MOTOR ELETRICO TRIFASICO 220/380V, POTENCIA 4CV, EXCLUSO CARREGADOR	Equipamento	UN	0,0000700	21.332,78	1,49	
				MO sem LS =>	0,00	LS =>	0,00	MO com LS =>	0,00
				Valor do BDI =>	0,37			Valor com BDI =>	1,86
Composição	89224	SINAPI	BETONEIRA CAPACIDADE NOMINAL DE 600 L, CAPACIDADE DE MISTURA 360 L, MOTOR ELÉTRICO TRIFÁSICO POTÊNCIA DE 4 CV, SEM CARREGADOR - MATERIAIS NA OPERAÇÃO. AF_11/2014	CHOR - CUSTOS HORÁRIOS DE MÁQUINAS E EQUIPAMENTOS	H	1,0000000	2,15	2,15	
Insumo	00002705	SINAPI	ENERGIA ELETTRICA ATE 2000 KWH INDUSTRIAL, SEM DEMANDA	Material	KWH	2,5000000	0,86	2,15	
				MO sem LS =>	0,00	LS =>	0,00	MO com LS =>	0,00
				Valor do BDI =>	0,53			Valor com BDI =>	2,68
Composição	C3253	SEINFRA	BRITA PRODUZIDA PARA USOS DIVERSOS	PRODUÇÃO DE MATERIAIS	m³	1,0000000	81,46	81,46	
Composição Auxiliar	C3235	SEINFRA	ROCHA PARA BRITAGEM	PRODUÇÃO DE MATERIAIS	m³	1,1000000	37,04	40,74	

Minha Empresa
CNPJ:

Insumo	I2528	SEINFRA	PEÇAS DE DESGASTE DO BRITADOR	Material	CJ	0,0004000	26.583,00	10,63
Insumo	I0708	SEINFRA	CARREGADEIRA DE PNEUS HP 111 (CHP)	Equipamento	H	0,0258000	167,60	4,32
Insumo	I0618	SEINFRA	CONJUNTO DE BRITAGEM 30 M3/H (CHI)	Equipamento	H	0,0000000	183,83	0,00
Insumo	I0594	SEINFRA	CARREGADEIRA DE PNEUS HP 111 (CHI)	Equipamento	H	0,0158000	56,51	0,89
Insumo	I0732	SEINFRA	CONJUNTO DE BRITAGEM 30 M3/H (CHP)	Equipamento	H	0,0417000	378,14	15,76
Insumo	I0740	SEINFRA	GRUPO GERADOR 145 KVA (CHP)	Equipamento	H	0,0417000	141,40	5,89
Insumo	I0626	SEINFRA	GRUPO GERADOR 145 KVA (CHI)	Equipamento	H	0,0000000	25,52	0,00
Insumo	I2543	SEINFRA	SERVENTE	Mão de Obra	H	0,2083000	15,55	3,23

MO sem LS => 14,69 LS => 0,00 MO com LS => 14,69

Valor do BDI => 20,34 Valor com BDI => 101,80

	Código	Banco	Descrição	Tipo	Und	Quant.	Valor Unit	Total
Composição	92981	SINAPI	CABO DE COBRE FLEXÍVEL ISOLADO, 16 MM², ANTI-CHAMA 450/750 V, PARA DISTRIBUIÇÃO - FORNECIMENTO E INSTALAÇÃO. AF_12/2015	INEL - INSTALAÇÃO ELÉTRICA/ELETRIFICAÇÃO E II IMINAÇÃO EXTERNA	M	1,0000000	16,47	16,47
Composição Auxiliar	88247	SINAPI	AUXILIAR DE ELETRICISTA COM ENCARGOS COMPLEMENTARES	SEDI - SERVIÇOS DIVERSOS	H	0,0130000	19,37	0,25
Composição Auxiliar	88264	SINAPI	ELETRICISTA COM ENCARGOS COMPLEMENTARES	SEDI - SERVIÇOS DIVERSOS	H	0,0130000	24,29	0,31
Insumo	00000979	SINAPI	CABO DE COBRE, FLEXIVEL, CLASSE 4 OU 5, ISOLACAO EM PVC/A, ANTICHAMA BWF-B, 1 CONDUTOR, 450/750 V, SECAO NOMINAL 16 MM2	Material	M	1,0270000	15,47	15,88
Insumo	00021127	SINAPI	FITA ISOLANTE ADESIVA ANTICHAMA, USO ATE 750 V, EM ROLO DE 19 MM X 5 M	Material	UN	0,0100000	3,40	0,03

MO sem LS => 0,36 LS => 0,00 MO com LS => 0,36

Valor do BDI => 4,11 Valor com BDI => 20,58

	Código	Banco	Descrição	Tipo	Und	Quant.	Valor Unit	Total
Composição	91928	SINAPI	CABO DE COBRE FLEXÍVEL ISOLADO, 4 MM², ANTI-CHAMA 450/750 V, PARA CIRCUITOS TERMINAIS - FORNECIMENTO E INSTALAÇÃO. AF_12/2015	INEL - INSTALAÇÃO ELÉTRICA/ELETRIFICAÇÃO E II IMINAÇÃO EXTERNA	M	1,0000000	6,76	6,76
Composição Auxiliar	88264	SINAPI	ELETRICISTA COM ENCARGOS COMPLEMENTARES	SEDI - SERVIÇOS DIVERSOS	H	0,0400000	24,29	0,97
Composição Auxiliar	88247	SINAPI	AUXILIAR DE ELETRICISTA COM ENCARGOS COMPLEMENTARES	SEDI - SERVIÇOS DIVERSOS	H	0,0400000	19,37	0,77
Insumo	00000981	SINAPI	CABO DE COBRE, FLEXIVEL, CLASSE 4 OU 5, ISOLACAO EM PVC/A, ANTICHAMA BWF-B, 1 CONDUTOR, 450/750 V, SECAO NOMINAL 4 MM2	Material	M	1,1900000	4,20	4,99
Insumo	00021127	SINAPI	FITA ISOLANTE ADESIVA ANTICHAMA, USO ATE 750 V, EM ROLO DE 19 MM X 5 M	Material	UN	0,0090000	3,40	0,03

MO sem LS => 1,12 LS => 0,00 MO com LS => 1,12

Minha Empresa
CNPJ:

				Valor do BDI =>	1,68		Valor com BDI =>	8,44	
	Código	Banco	Descrição	Tipo	Und	Quant.	Valor Unit	Total	
Composição	98283	SINAPI	CABO TELEFÔNICO CCI-50 4 PARES, SEM BLINDAGEM, INSTALADO EM DISTRIBUIÇÃO DE EDIFICAÇÃO RESIDENCIAL - FORNECIMENTO E INSTALAÇÃO AF_11/2019	INES - INSTALAÇÕES ESPECIAIS	M	1,0000000	8,15	8,15	
Composição Auxiliar	88247	SINAPI	AUXILIAR DE ELETRICISTA COM ENCARGOS COMPLEMENTARES	SEDI - SERVIÇOS DIVERSOS	H	0,1461000	19,37	2,82	
Composição Auxiliar	88264	SINAPI	ELETRICISTA COM ENCARGOS COMPLEMENTARES	SEDI - SERVIÇOS DIVERSOS	H	0,1461000	24,29	3,54	
Insumo	00011904	SINAPI	CABO TELEFONICO CCI 50, 4 PARES, USO INTERNO, SEM BLINDAGEM	Material	M	1,0500000	1,71	1,79	
				MO sem LS =>	4,10	LS =>	0,00	MO com LS =>	4,10
				Valor do BDI =>	2,03		Valor com BDI =>	10,18	
	Código	Banco	Descrição	Tipo	Und	Quant.	Valor Unit	Total	
Composição	C0589	SEINFRA	CAIAÇÃO EM TRES DEMÃOS EM PAREDES	PAREDES E FORROS	m²	1,0000000	6,74	6,74	
Insumo	I2395	SEINFRA	PINTOR	Mão de Obra	H	0,3000000	20,77	6,23	
Insumo	I2496	SEINFRA	SUPERCAL	Material	KG	0,4500000	1,15	0,51	
				MO sem LS =>	6,23	LS =>	0,00	MO com LS =>	6,23
				Valor do BDI =>	1,68		Valor com BDI =>	8,42	
	Código	Banco	Descrição	Tipo	Und	Quant.	Valor Unit	Total	
Composição	100556	SINAPI	CAIXA DE PASSAGEM PARA TELEFONE 15X15X10CM (SOBREPOR), FORNECIMENTO E INSTALACAO. AF_11/2019	INES - INSTALAÇÕES ESPECIAIS	UN	1,0000000	45,04	45,04	
Composição Auxiliar	88264	SINAPI	ELETRICISTA COM ENCARGOS COMPLEMENTARES	SEDI - SERVIÇOS DIVERSOS	H	0,3460000	24,29	8,40	
Composição Auxiliar	88247	SINAPI	AUXILIAR DE ELETRICISTA COM ENCARGOS COMPLEMENTARES	SEDI - SERVIÇOS DIVERSOS	H	0,3460000	19,37	6,70	
Insumo	00020254	SINAPI	CAIXA DE PASSAGEM METALICA, DE SOBREPOR, COM TAMPA APARAFUSADA. DIMENSOES 15 X 15 X *10* CM	Material	UN	1,0000000	29,94	29,94	
				MO sem LS =>	9,74	LS =>	0,00	MO com LS =>	9,74
				Valor do BDI =>	11,25		Valor com BDI =>	56,29	
	Código	Banco	Descrição	Tipo	Und	Quant.	Valor Unit	Total	
Composição	97886	SINAPI	CAIXA ENTERRADA ELÉTRICA RETANGULAR, EM ALVENARIA COM TIJOLOS CERÂMICOS MACIÇOS, FUNDO COM BRITA, DIMENSÕES INTERNAS: 0,3X0,3X0,3 M. AF_12/2020	INEL - INSTALAÇÃO ELÉTRICA/ELETRIFICAÇÃO E ILUMINAÇÃO EXTERNA	UN	1,0000000	165,81	165,81	
Composição Auxiliar	97734	SINAPI	PEÇA RETANGULAR PRÉ-MOLDADA, VOLUME DE CONCRETO DE 10 A 30 LITROS, TAXA DE AÇO APROXIMADA DE 30KG/M³. AF_01/2018	FUES - FUNDAÇÕES E ESTRUTURAS	m³	0,0175000	2.743,25	48,00	
Composição Auxiliar	101619	SINAPI	PREPARO DE FUNDO DE VALA COM LARGURA MENOR QUE 1,5 M, COM CAMADA DE BRITA, LANÇAMENTO MANUAL. AF_08/2020	MOVT - MOVIMENTO DE TERRA	m³	0,0360000	234,94	8,45	
Composição Auxiliar	87316	SINAPI	ARGAMASSA TRAÇO 1:4 (EM VOLUME DE CIMENTO E AREIA GROSSA ÚMIDA) PARA CHAPISCO CONVENCIONAL, PREPARO MECÂNICO COM BETONEIRA 400 L. AF_08/2019	SEDI - SERVIÇOS DIVERSOS	m³	0,0004000	471,89	0,18	

- - / BA

/ cvb_empresendimentos@outlook.com

Minha Empresa
CNPJ:

Composição Auxiliar	88628	SINAPI	ARGAMASSA TRAÇO 1:3 (EM VOLUME DE CIMENTO E AREIA MÉDIA ÚMIDA), PREPARO MECÂNICO COM BETONEIRA 400 L. AF_08/2019	SEDI - SERVIÇOS DIVERSOS	m³	0,0278000	553,08	15,37	
Composição Auxiliar	88316	SINAPI	SERVENTE COM ENCARGOS COMPLEMENTARES	SEDI - SERVIÇOS DIVERSOS	H	1,5362000	17,97	27,60	
Composição Auxiliar	88309	SINAPI	PEDREIRO COM ENCARGOS COMPLEMENTARES	SEDI - SERVIÇOS DIVERSOS	H	1,5362000	24,06	36,96	
Insumo	00007258	SINAPI	TIJOLO CERAMICO MACICO COMUM *5 X 10 X 20* CM (L X A X C)	Material	UN	48,7507000	0,60	29,25	
				MO sem LS =>	65,83	LS =>	0,00	MO com LS =>	65,83
				Valor do BDI =>	41,41	Valor com BDI =>		207,22	

	Código	Banco	Descrição	Tipo	Und	Quant.	Valor Unit	Total	
Composição	97906	SINAPI	CAIXA ENTERRADA HIDRÁULICA RETANGULAR, EM ALVENARIA COM BLOCOS DE CONCRETO, DIMENSÕES INTERNAS: 0,6X0,6X0,6 M PARA REDE DE ESGOTO AF 12/2020	INHI - INSTALAÇÕES HIDROS SANITÁRIAS	UN	1,0000000	414,19	414,19	
Composição Auxiliar	5678	SINAPI	RETROESCAVADEIRA SOBRE RODAS COM CARREGADEIRA, TRAÇÃO 4X4, POTÊNCIA LÍQ. 88 HP, CAÇAMBA CARREG. CAP. MÍN. 1 M3, CAÇAMBA RETRO CAP. 0,26 M3, PESO OPERACIONAL MÍN. 6.674 KG, PROFUNDIDADE ESCAVAÇÃO MÁX. 4,37 M - CHP DIURNO. AF_06/2014	CHOR - CUSTOS HORÁRIOS DE MÁQUINAS E EQUIPAMENTOS	CHP	0,0087000	143,12	1,24	
Composição Auxiliar	5679	SINAPI	RETROESCAVADEIRA SOBRE RODAS COM CARREGADEIRA, TRAÇÃO 4X4, POTÊNCIA LÍQ. 88 HP, CAÇAMBA CARREG. CAP. MÍN. 1 M3, CAÇAMBA RETRO CAP. 0,26 M3, PESO OPERACIONAL MÍN. 6.674 KG, PROFUNDIDADE ESCAVAÇÃO MÁX. 4,37 M - CHI DIURNO. AF_06/2014	CHOR - CUSTOS HORÁRIOS DE MÁQUINAS E EQUIPAMENTOS	CHI	0,0294000	60,10	1,76	
Composição Auxiliar	94970	SINAPI	CONCRETO FCK = 20MPA, TRAÇO 1:2,7:3 (EM MASSA SECA DE CIMENTO/ AREIA MÉDIA/ BRITA 1) - PREPARO MECÂNICO COM BETONEIRA 600 L. AF 05/2021	FUES - FUNDAÇÕES E ESTRUTURAS	m³	0,0744000	439,50	32,69	
Composição Auxiliar	97735	SINAPI	PEÇA RETANGULAR PRÉ-MOLDADA, VOLUME DE CONCRETO DE 30 A 100 LITROS, TAXA DE AÇO APROXIMADA DE 30KG/M³. AF_01/2018	FUES - FUNDAÇÕES E ESTRUTURAS	m³	0,0448000	2.300,95	103,08	
Composição Auxiliar	101616	SINAPI	PREPARO DE FUNDO DE VALA COM LARGURA MENOR QUE 1,5 M (ACERTO DO SOLO NATURAL). AF 08/2020	MOVT - MOVIMENTO DE TERRA	m²	0,8100000	5,43	4,39	
Composição Auxiliar	87316	SINAPI	ARGAMASSA TRAÇO 1:4 (EM VOLUME DE CIMENTO E AREIA GROSSA ÚMIDA) PARA CHAPISCO CONVENCIONAL, PREPARO MECÂNICO COM BETONEIRA 400 L AF 08/2019	SEDI - SERVIÇOS DIVERSOS	m³	0,0014000	471,89	0,66	
Composição Auxiliar	100475	SINAPI	ARGAMASSA TRAÇO 1:3 (EM VOLUME DE CIMENTO E AREIA MÉDIA ÚMIDA) COM ADIÇÃO DE IMPERMEABILIZANTE, PREPARO MECÂNICO COM BETONEIRA 400 L AF 08/2019	SEDI - SERVIÇOS DIVERSOS	m³	0,0728000	691,14	50,31	
Composição Auxiliar	88316	SINAPI	SERVENTE COM ENCARGOS COMPLEMENTARES	SEDI - SERVIÇOS DIVERSOS	H	4,2230000	17,97	75,88	
Composição Auxiliar	88309	SINAPI	PEDREIRO COM ENCARGOS COMPLEMENTARES	SEDI - SERVIÇOS DIVERSOS	H	4,2230000	24,06	101,60	
Insumo	00000650	SINAPI	BLOCO DE VEDACAO DE CONCRETO, 9 X 19 X 39 CM (CLASSE C - NBR 6136)	Material	UN	22,4145000	1,90	42,58	
				MO sem LS =>	163,60	LS =>	0,00	MO com LS =>	163,60
				Valor do BDI =>	103,46	Valor com BDI =>		517,65	
	Código	Banco	Descrição	Tipo	Und	Quant.	Valor Unit	Total	

Minha Empresa
CNPJ:

Composição	89482	SINAPI	CAIXA SIFONADA, PVC, DN 100 X 100 X 50 MM, FORNECIDA E INSTALADA EM RAMAIS DE ENCAMINHAMENTO DE ÁGUA PLUVIAL. AF_12/2014	INHI - INSTALAÇÕES HIDROS SANITÁRIAS	UN	1,0000000	30,63	30,63		
Composição Auxiliar	88248	SINAPI	AUXILIAR DE ENCANADOR OU BOMBEIRO HIDRÁULICO COM ENCARGOS COMPLEMENTARES	SEDI - SERVIÇOS DIVERSOS	H	0,1350000	17,29	2,33		
Composição Auxiliar	88267	SINAPI	ENCANADOR OU BOMBEIRO HIDRÁULICO COM ENCARGOS COMPLEMENTARES	SEDI - SERVIÇOS DIVERSOS	H	0,1350000	23,45	3,16		
Insumo	00000122	SINAPI	ADESIVO PLASTICO PARA PVC, FRASCO COM *850* GR	Material	UN	0,0148000	64,01	0,94		
Insumo	00020085	SINAPI	ANEL BORRACHA, DN 50 MM, PARA TUBO SERIE REFORCADA ESGOTO PREDIAL	Material	UN	1,0000000	2,54	2,54		
Insumo	00005103	SINAPI	CAIXA SIFONADA PVC, 100 X 100 X 50 MM, COM GRELHA REDONDA, BRANCA	Material	UN	1,0000000	19,44	19,44		
Insumo	00038383	SINAPI	LIXA D'AGUA EM FOLHA, GRAO 100	Material	UN	0,0365000	2,08	0,07		
Insumo	00020078	SINAPI	PASTA LUBRIFICANTE PARA TUBOS E CONEXOES COM JUNTA ELASTICA, EMBALAGEM DE *400* GR (USO EM PVC, ACO, POLIETILENO E OUTROS)	Material	UN	0,0200000	26,42	0,52		
Insumo	00020083	SINAPI	SOLUCAO PREPARADORA / LIMPADORA PARA PVC, FRASCO COM 1000 CM3	Material	UN	0,0225000	72,53	1,63		
					MO sem LS =>	3,55	LS =>	0,00	MO com LS =>	3,55
					Valor do BDI =>	7,65			Valor com BDI =>	38,28

	Código	Banco	Descrição	Tipo	Und	Quant.	Valor Unit	Total		
Composição	5903	SINAPI	CAMINHÃO PIPA 10.000 L TRUCADO, PESO BRUTO TOTAL 23.000 KG, CARGA ÚTIL MÁXIMA 15.935 KG, DISTÂNCIA ENTRE EIXOS 4,8 M, POTÊNCIA 230 CV, INCLUSIVE TANQUE DE AÇO PARA TRANSPORTE DE ÁGUA - CHI DIURNO. AF_06/2014	CHOR - CUSTOS HORÁRIOS DE MÁQUINAS E EQUIPAMENTOS	CHI	1,0000000	55,03	55,03		
Composição Auxiliar	91397	SINAPI	CAMINHÃO PIPA 10.000 L TRUCADO, PESO BRUTO TOTAL 23.000 KG, CARGA ÚTIL MÁXIMA 15.935 KG, DISTÂNCIA ENTRE EIXOS 4,8 M, POTÊNCIA 230 CV, INCLUSIVE TANQUE DE AÇO PARA TRANSPORTE DE ÁGUA - JUROS. AF_06/2014	CHOR - CUSTOS HORÁRIOS DE MÁQUINAS E EQUIPAMENTOS	H	1,0000000	4,25	4,25		
Composição Auxiliar	91398	SINAPI	CAMINHÃO PIPA 10.000 L TRUCADO, PESO BRUTO TOTAL 23.000 KG, CARGA ÚTIL MÁXIMA 15.935 KG, DISTÂNCIA ENTRE EIXOS 4,8 M, POTÊNCIA 230 CV, INCLUSIVE TANQUE DE AÇO PARA TRANSPORTE DE ÁGUA - IMPOSTOS E SEGUROS. AF_06/2014	CHOR - CUSTOS HORÁRIOS DE MÁQUINAS E EQUIPAMENTOS	H	1,0000000	3,36	3,36		
Composição Auxiliar	91396	SINAPI	CAMINHÃO PIPA 10.000 L TRUCADO, PESO BRUTO TOTAL 23.000 KG, CARGA ÚTIL MÁXIMA 15.935 KG, DISTÂNCIA ENTRE EIXOS 4,8 M, POTÊNCIA 230 CV, INCLUSIVE TANQUE DE AÇO PARA TRANSPORTE DE ÁGUA - DEPRECIÇÃO. AF_06/2014	CHOR - CUSTOS HORÁRIOS DE MÁQUINAS E EQUIPAMENTOS	H	1,0000000	22,00	22,00		
Composição Auxiliar	88282	SINAPI	MOTORISTA DE CAMINHÃO COM ENCARGOS COMPLEMENTARES	SEDI - SERVIÇOS DIVERSOS	H	1,0000000	25,42	25,42		
					MO sem LS =>	18,75	LS =>	0,00	MO com LS =>	18,75
					Valor do BDI =>	13,74			Valor com BDI =>	68,77
	Código	Banco	Descrição	Tipo	Und	Quant.	Valor Unit	Total		

Minha Empresa
CNPJ:

Composição	5901	SINAPI	CAMINHÃO PIPA 10.000 L TRUCADO, PESO BRUTO TOTAL 23.000 KG, CARGA ÚTIL MÁXIMA 15.935 KG, DISTÂNCIA ENTRE EIXOS 4,8 M, POTÊNCIA 230 CV, INCLUSIVE TANQUE DE AÇO PARA TRANSPORTE DE ÁGUA - CHP DIURNO. AF_06/2014	CHOR - CUSTOS HORÁRIOS DE MÁQUINAS E EQUIPAMENTOS	CHP	1,0000000	279,91	279,91		
Composição Auxiliar	53831	SINAPI	CAMINHÃO PIPA 10.000 L TRUCADO, PESO BRUTO TOTAL 23.000 KG, CARGA ÚTIL MÁXIMA 15.935 KG, DISTÂNCIA ENTRE EIXOS 4,8 M, POTÊNCIA 230 CV, INCLUSIVE TANQUE DE AÇO PARA TRANSPORTE DE ÁGUA - MATERIAIS NA OPERAÇÃO. AF_06/2014	CHOR - CUSTOS HORÁRIOS DE MÁQUINAS E EQUIPAMENTOS	H	1,0000000	186,52	186,52		
Composição Auxiliar	5763	SINAPI	CAMINHÃO PIPA 10.000 L TRUCADO, PESO BRUTO TOTAL 23.000 KG, CARGA ÚTIL MÁXIMA 15.935 KG, DISTÂNCIA ENTRE EIXOS 4,8 M, POTÊNCIA 230 CV, INCLUSIVE TANQUE DE AÇO PARA TRANSPORTE DE ÁGUA - MANUTENÇÃO. AF_06/2014	CHOR - CUSTOS HORÁRIOS DE MÁQUINAS E EQUIPAMENTOS	H	1,0000000	38,36	38,36		
Composição Auxiliar	91397	SINAPI	CAMINHÃO PIPA 10.000 L TRUCADO, PESO BRUTO TOTAL 23.000 KG, CARGA ÚTIL MÁXIMA 15.935 KG, DISTÂNCIA ENTRE EIXOS 4,8 M, POTÊNCIA 230 CV, INCLUSIVE TANQUE DE AÇO PARA TRANSPORTE DE ÁGUA - JUROS. AF_06/2014	CHOR - CUSTOS HORÁRIOS DE MÁQUINAS E EQUIPAMENTOS	H	1,0000000	4,25	4,25		
Composição Auxiliar	91398	SINAPI	CAMINHÃO PIPA 10.000 L TRUCADO, PESO BRUTO TOTAL 23.000 KG, CARGA ÚTIL MÁXIMA 15.935 KG, DISTÂNCIA ENTRE EIXOS 4,8 M, POTÊNCIA 230 CV, INCLUSIVE TANQUE DE AÇO PARA TRANSPORTE DE ÁGUA - IMPOSTOS E SEGUROS. AF_06/2014	CHOR - CUSTOS HORÁRIOS DE MÁQUINAS E EQUIPAMENTOS	H	1,0000000	3,36	3,36		
Composição Auxiliar	91396	SINAPI	CAMINHÃO PIPA 10.000 L TRUCADO, PESO BRUTO TOTAL 23.000 KG, CARGA ÚTIL MÁXIMA 15.935 KG, DISTÂNCIA ENTRE EIXOS 4,8 M, POTÊNCIA 230 CV, INCLUSIVE TANQUE DE AÇO PARA TRANSPORTE DE ÁGUA - DEPRECIAÇÃO. AF_06/2014	CHOR - CUSTOS HORÁRIOS DE MÁQUINAS E EQUIPAMENTOS	H	1,0000000	22,00	22,00		
Composição Auxiliar	88282	SINAPI	MOTORISTA DE CAMINHÃO COM ENCARGOS COMPLEMENTARES	SEDI - SERVIÇOS DIVERSOS	H	1,0000000	25,42	25,42		
				MO sem LS =>		18,75	LS =>	0,00	MO com LS =>	18,75
				Valor do BDI =>		69,92			Valor com BDI =>	349,83

	Código	Banco	Descrição	Tipo	Und	Quant.	Valor Unit	Total		
Composição	91396	SINAPI	CAMINHÃO PIPA 10.000 L TRUCADO, PESO BRUTO TOTAL 23.000 KG, CARGA ÚTIL MÁXIMA 15.935 KG, DISTÂNCIA ENTRE EIXOS 4,8 M, POTÊNCIA 230 CV, INCLUSIVE TANQUE DE AÇO PARA TRANSPORTE DE ÁGUA - DEPRECIAÇÃO. AF_06/2014	CHOR - CUSTOS HORÁRIOS DE MÁQUINAS E EQUIPAMENTOS	H	1,0000000	22,00	22,00		
Insumo	00037747	SINAPI	CAMINHÃO TRUCADO, PESO BRUTO TOTAL 23000 KG, CARGA UTIL MAXIMA 15935 KG, DISTANCIA ENTRE EIXOS 4,80 M, POTENCIA 230 CV (INCLUI CABINE E CHASSI, NAO INCLUI CARROCERIA)	Equipamento	UN	0,0000343	506.382,90	17,36		
Insumo	00037736	SINAPI	TANQUE DE AÇO CARBONO NAO REVESTIDO, PARA TRANSPORTE DE AGUA COM CAPACIDADE DE 10 M3, COM BOMBA CENTRIFUGA POR TOMADA DE FORÇA, VAZAO MAXIMA *75* M3/H (INCLUI MONTAGEM, NAO INCLUI CAMINHÃO)	Material	UN	0,0000551	84.300,00	4,64		
				MO sem LS =>		0,00	LS =>	0,00	MO com LS =>	0,00

Minha Empresa
CNPJ:

					Valor do BDI =>	5,49	Valor com BDI =>			27,49
	Código	Banco	Descrição	Tipo	Und	Quant.	Valor Unit	Total		
Composição	91398	SINAPI	CAMINHÃO PIPA 10.000 L TRUCADO, PESO BRUTO TOTAL 23.000 KG, CARGA ÚTIL MÁXIMA 15.935 KG, DISTÂNCIA ENTRE EIXOS 4,8 M, POTÊNCIA 230 CV, INCLUSIVE TANQUE DE AÇO PARA TRANSPORTE DE ÁGUA - IMPOSTOS E SEGUROS. AF_06/2014	CHOR - CUSTOS HORÁRIOS DE MÁQUINAS E EQUIPAMENTOS	H	1,0000000	3,36	3,36		
Insumo	00037747	SINAPI	CAMINHÃO TRUCADO, PESO BRUTO TOTAL 23000 KG, CARGA UTIL MAXIMA 15935 KG, DISTANCIA ENTRE EIXOS 4,80 M, POTENCIA 230 CV (INCLUI CABINE E CHASSI, NAO INCLUI CARROCERIA)	Equipamento	UN	0,0000057	506.382,90	2,88		
Insumo	00037736	SINAPI	TANQUE DE AÇO CARBONO NAO REVESTIDO, PARA TRANSPORTE DE AGUA COM CAPACIDADE DE 10 M3, COM BOMBA CENTRIFUGA POR TOMADA DE FORÇA, VAZAO MAXIMA *75* M3/H (INCLUI MONTAGEM, NAO INCLUI CAMINHÃO)	Material	UN	0,0000058	84.300,00	0,48		
					MO sem LS =>	0,00	LS =>	0,00	MO com LS =>	0,00
					Valor do BDI =>	0,83	Valor com BDI =>			4,19
	Código	Banco	Descrição	Tipo	Und	Quant.	Valor Unit	Total		
Composição	91397	SINAPI	CAMINHÃO PIPA 10.000 L TRUCADO, PESO BRUTO TOTAL 23.000 KG, CARGA ÚTIL MÁXIMA 15.935 KG, DISTÂNCIA ENTRE EIXOS 4,8 M, POTÊNCIA 230 CV, INCLUSIVE TANQUE DE AÇO PARA TRANSPORTE DE ÁGUA - JUROS. AF_06/2014	CHOR - CUSTOS HORÁRIOS DE MÁQUINAS E EQUIPAMENTOS	H	1,0000000	4,25	4,25		
Insumo	00037747	SINAPI	CAMINHÃO TRUCADO, PESO BRUTO TOTAL 23000 KG, CARGA UTIL MAXIMA 15935 KG, DISTANCIA ENTRE EIXOS 4,80 M, POTENCIA 230 CV (INCLUI CABINE E CHASSI, NAO INCLUI CARROCERIA)	Equipamento	UN	0,0000072	506.382,90	3,64		
Insumo	00037736	SINAPI	TANQUE DE AÇO CARBONO NAO REVESTIDO, PARA TRANSPORTE DE AGUA COM CAPACIDADE DE 10 M3, COM BOMBA CENTRIFUGA POR TOMADA DE FORÇA, VAZAO MAXIMA *75* M3/H (INCLUI MONTAGEM, NAO INCLUI CAMINHÃO)	Material	UN	0,0000073	84.300,00	0,61		
					MO sem LS =>	0,00	LS =>	0,00	MO com LS =>	0,00
					Valor do BDI =>	1,06	Valor com BDI =>			5,31
	Código	Banco	Descrição	Tipo	Und	Quant.	Valor Unit	Total		
Composição	5763	SINAPI	CAMINHÃO PIPA 10.000 L TRUCADO, PESO BRUTO TOTAL 23.000 KG, CARGA ÚTIL MÁXIMA 15.935 KG, DISTÂNCIA ENTRE EIXOS 4,8 M, POTÊNCIA 230 CV, INCLUSIVE TANQUE DE AÇO PARA TRANSPORTE DE ÁGUA - MANUTENÇÃO. AF_06/2014	CHOR - CUSTOS HORÁRIOS DE MÁQUINAS E EQUIPAMENTOS	H	1,0000000	38,36	38,36		
Insumo	00037747	SINAPI	CAMINHÃO TRUCADO, PESO BRUTO TOTAL 23000 KG, CARGA UTIL MAXIMA 15935 KG, DISTANCIA ENTRE EIXOS 4,80 M, POTENCIA 230 CV (INCLUI CABINE E CHASSI, NAO INCLUI CARROCERIA)	Equipamento	UN	0,0000643	506.382,90	32,56		
Insumo	00037736	SINAPI	TANQUE DE AÇO CARBONO NAO REVESTIDO, PARA TRANSPORTE DE AGUA COM CAPACIDADE DE 10 M3, COM BOMBA CENTRIFUGA POR TOMADA DE FORÇA, VAZAO MAXIMA *75* M3/H (INCLUI MONTAGEM, NAO INCLUI CAMINHÃO)	Material	UN	0,0000689	84.300,00	5,80		

Minha Empresa
CNPJ:

MO sem LS => 0,00 LS => 0,00 MO com LS => 0,00

Valor do BDI => 9,58 Valor com BDI => 47,94

	Código	Banco	Descrição	Tipo	Und	Quant.	Valor Unit	Total
Composição	53831	SINAPI	CAMINHÃO PIPA 10.000 L TRUCADO, PESO BRUTO TOTAL 23.000 KG, CARGA ÚTIL MÁXIMA 15.935 KG, DISTÂNCIA ENTRE EIXOS 4,8 M, POTÊNCIA 230 CV, INCLUSIVE TANQUE DE AÇO PARA TRANSPORTE DE ÁGUA - MATERIAIS NA OPERAÇÃO. AF_06/2014	CHOR - CUSTOS HORÁRIOS DE MÁQUINAS E EQUIPAMENTOS	H	1,0000000	186,52	186,52
Insumo	00004221	SINAPI	OLEO DIESEL COMBUSTIVEL COMUM	Material	L	32,1600000	5,80	186,52

MO sem LS => 0,00 LS => 0,00 MO com LS => 0,00

Valor do BDI => 46,59 Valor com BDI => 233,11

	Código	Banco	Descrição	Tipo	Und	Quant.	Valor Unit	Total
Composição	5894	SINAPI	CAMINHÃO TOCO, PESO BRUTO TOTAL 16.000 KG, CARGA ÚTIL MÁXIMA DE 10.685 KG, DISTÂNCIA ENTRE EIXOS 4,80 M, POTÊNCIA 189 CV EXCLUSIVE CARROCERIA - CHP DIURNO. AF_06/2014	CHOR - CUSTOS HORÁRIOS DE MÁQUINAS E EQUIPAMENTOS	CHP	1,0000000	176,58	176,58
Composição Auxiliar	5754	SINAPI	CAMINHÃO TOCO, PESO BRUTO TOTAL 16.000 KG, CARGA ÚTIL MÁXIMA DE 10.685 KG, DISTÂNCIA ENTRE EIXOS 4,80 M, POTÊNCIA 189 CV EXCLUSIVE CARROCERIA - MANUTENÇÃO. AF_06/2014	CHOR - CUSTOS HORÁRIOS DE MÁQUINAS E EQUIPAMENTOS	H	1,0000000	22,06	22,06
Composição Auxiliar	53829	SINAPI	CAMINHÃO TOCO, PESO BRUTO TOTAL 16.000 KG, CARGA ÚTIL MÁXIMA DE 10.685 KG, DISTÂNCIA ENTRE EIXOS 4,80 M, POTÊNCIA 189 CV EXCLUSIVE CARROCERIA - MATERIAIS NA OPERAÇÃO. AF_06/2014	CHOR - CUSTOS HORÁRIOS DE MÁQUINAS E EQUIPAMENTOS	H	1,0000000	112,92	112,92
Composição Auxiliar	91376	SINAPI	CAMINHÃO TOCO, PESO BRUTO TOTAL 16.000 KG, CARGA ÚTIL MÁXIMA DE 10.685 KG, DISTÂNCIA ENTRE EIXOS 4,80 M, POTÊNCIA 189 CV EXCLUSIVE CARROCERIA - JUROS. AF_06/2014	CHOR - CUSTOS HORÁRIOS DE MÁQUINAS E EQUIPAMENTOS	H	1,0000000	2,47	2,47
Composição Auxiliar	91377	SINAPI	CAMINHÃO TOCO, PESO BRUTO TOTAL 16.000 KG, CARGA ÚTIL MÁXIMA DE 10.685 KG, DISTÂNCIA ENTRE EIXOS 4,80 M, POTÊNCIA 189 CV EXCLUSIVE CARROCERIA - IMPOSTOS E SEGUROS. AF_06/2014	CHOR - CUSTOS HORÁRIOS DE MÁQUINAS E EQUIPAMENTOS	H	1,0000000	1,95	1,95
Composição Auxiliar	91375	SINAPI	CAMINHÃO TOCO, PESO BRUTO TOTAL 16.000 KG, CARGA ÚTIL MÁXIMA DE 10.685 KG, DISTÂNCIA ENTRE EIXOS 4,80 M, POTÊNCIA 189 CV EXCLUSIVE CARROCERIA - DEPRECIÇÃO. AF_06/2014	CHOR - CUSTOS HORÁRIOS DE MÁQUINAS E EQUIPAMENTOS	H	1,0000000	11,76	11,76
Composição Auxiliar	88282	SINAPI	MOTORISTA DE CAMINHÃO COM ENCARGOS COMPLEMENTARES	SEDI - SERVIÇOS DIVERSOS	H	1,0000000	25,42	25,42

MO sem LS => 18,75 LS => 0,00 MO com LS => 18,75

Valor do BDI => 44,10 Valor com BDI => 220,68

	Código	Banco	Descrição	Tipo	Und	Quant.	Valor Unit	Total
Composição	91375	SINAPI	CAMINHÃO TOCO, PESO BRUTO TOTAL 16.000 KG, CARGA ÚTIL MÁXIMA DE 10.685 KG, DISTÂNCIA ENTRE EIXOS 4,80 M, POTÊNCIA 189 CV EXCLUSIVE CARROCERIA - DEPRECIÇÃO. AF_06/2014	CHOR - CUSTOS HORÁRIOS DE MÁQUINAS E EQUIPAMENTOS	H	1,0000000	11,76	11,76

- - / BA

/ cvb_empresendimentos@outlook.com

Minha Empresa
CNPJ:

Insumo	00037761	SINAPI	CAMINHAO TOCO, PESO BRUTO TOTAL 16000 KG, CARGA UTIL MAXIMA DE 10685 KG, DISTANCIA ENTRE EIXOS 4,8M, POTENCIA 189 CV (INCLUI CABINE E CHASSI, NAO INCLUI CARROCERIA)	Equipamento	UN	0,0000343	343.101,25	11,76	
				MO sem LS =>	0,00	LS =>	0,00	MO com LS =>	0,00
				Valor do BDI =>	2,93	Valor com BDI =>		14,69	
Composição	91377	SINAPI	CAMINHÃO TOCO, PESO BRUTO TOTAL 16.000 KG, CARGA ÚTIL MÁXIMA DE 10.685 KG, DISTÂNCIA ENTRE EIXOS 4,80 M, POTÊNCIA 189 CV EXCLUSIVE CARROCERIA - IMPOSTOS E SEGUROS. AF_06/2014	CHOR - CUSTOS HORÁRIOS DE MÁQUINAS E EQUIPAMENTOS	H	1,0000000	1,95	1,95	
Insumo	00037761	SINAPI	CAMINHAO TOCO, PESO BRUTO TOTAL 16000 KG, CARGA UTIL MAXIMA DE 10685 KG, DISTANCIA ENTRE EIXOS 4,8M, POTENCIA 189 CV (INCLUI CABINE E CHASSI, NAO INCLUI CARROCERIA)	Equipamento	UN	0,0000057	343.101,25	1,95	
				MO sem LS =>	0,00	LS =>	0,00	MO com LS =>	0,00
				Valor do BDI =>	0,48	Valor com BDI =>		2,43	
Composição	91376	SINAPI	CAMINHÃO TOCO, PESO BRUTO TOTAL 16.000 KG, CARGA ÚTIL MÁXIMA DE 10.685 KG, DISTÂNCIA ENTRE EIXOS 4,80 M, POTÊNCIA 189 CV EXCLUSIVE CARROCERIA - JUROS. AF_06/2014	CHOR - CUSTOS HORÁRIOS DE MÁQUINAS E EQUIPAMENTOS	H	1,0000000	2,47	2,47	
Insumo	00037761	SINAPI	CAMINHAO TOCO, PESO BRUTO TOTAL 16000 KG, CARGA UTIL MAXIMA DE 10685 KG, DISTANCIA ENTRE EIXOS 4,8M, POTENCIA 189 CV (INCLUI CABINE E CHASSI, NAO INCLUI CARROCERIA)	Equipamento	UN	0,0000072	343.101,25	2,47	
				MO sem LS =>	0,00	LS =>	0,00	MO com LS =>	0,00
				Valor do BDI =>	0,61	Valor com BDI =>		3,08	
Composição	5754	SINAPI	CAMINHÃO TOCO, PESO BRUTO TOTAL 16.000 KG, CARGA ÚTIL MÁXIMA DE 10.685 KG, DISTÂNCIA ENTRE EIXOS 4,80 M, POTÊNCIA 189 CV EXCLUSIVE CARROCERIA - MANUTENÇÃO. AF_06/2014	CHOR - CUSTOS HORÁRIOS DE MÁQUINAS E EQUIPAMENTOS	H	1,0000000	22,06	22,06	
Insumo	00037761	SINAPI	CAMINHAO TOCO, PESO BRUTO TOTAL 16000 KG, CARGA UTIL MAXIMA DE 10685 KG, DISTANCIA ENTRE EIXOS 4,8M, POTENCIA 189 CV (INCLUI CABINE E CHASSI, NAO INCLUI CARROCERIA)	Equipamento	UN	0,0000643	343.101,25	22,06	
				MO sem LS =>	0,00	LS =>	0,00	MO com LS =>	0,00
				Valor do BDI =>	5,51	Valor com BDI =>		27,57	
Composição	53829	SINAPI	CAMINHÃO TOCO, PESO BRUTO TOTAL 16.000 KG, CARGA ÚTIL MÁXIMA DE 10.685 KG, DISTÂNCIA ENTRE EIXOS 4,80 M, POTÊNCIA 189 CV EXCLUSIVE CARROCERIA - MATERIAIS NA OPERAÇÃO. AF_06/2014	CHOR - CUSTOS HORÁRIOS DE MÁQUINAS E EQUIPAMENTOS	H	1,0000000	112,92	112,92	

Minha Empresa
CNPJ:

Insumo	00004221	SINAPI	OLEO DIESEL COMBUSTIVEL COMUM	Material	L	19,4700000	5,80	112,92	
				MO sem LS =>	0,00	LS =>	0,00	MO com LS =>	0,00
				Valor do BDI =>	28,20	Valor com BDI =>		141,12	

	Código	Banco	Descrição	Tipo	Und	Quant.	Valor Unit	Total	
Composição	88261	SINAPI	CARPINTEIRO DE ESQUADRIA COM ENCARGOS COMPLEMENTARES	SEDI - SERVIÇOS DIVERSOS	H	1,0000000	23,07	23,07	
Composição Auxiliar	95329	SINAPI	CURSO DE CAPACITAÇÃO PARA CARPINTEIRO DE ESQUADRIA (ENCARGOS COMPLEMENTARES) - HORISTA	SEDI - SERVIÇOS DIVERSOS	H	1,0000000	0,18	0,18	
Insumo	00037370	SINAPI	ALIMENTACAO - HORISTA (COLETADO CAIXA)	Outros	H	1,0000000	3,84	3,84	
Insumo	00001214	SINAPI	CARPINTEIRO DE ESQUADRIAS (HORISTA)	Mão de Obra	H	1,0000000	15,28	15,28	
Insumo	00043483	SINAPI	EPI - FAMILIA CARPINTEIRO DE FORMAS - HORISTA (ENCARGOS COMPLEMENTARES - COLETADO CAIXA)	Equipamento	H	1,0000000	1,26	1,26	
Insumo	00037372	SINAPI	EXAMES - HORISTA (COLETADO CAIXA)	Outros	H	1,0000000	0,81	0,81	
Insumo	00043459	SINAPI	FERRAMENTAS - FAMILIA CARPINTEIRO DE FORMAS - HORISTA (ENCARGOS COMPLEMENTARES - COLETADO CAIXA)	Equipamento	H	1,0000000	0,45	0,45	
Insumo	00037373	SINAPI	SEGURO - HORISTA (COLETADO CAIXA)	Taxas	H	1,0000000	0,06	0,06	
Insumo	00037371	SINAPI	TRANSPORTE - HORISTA (COLETADO CAIXA)	Serviços	H	1,0000000	1,19	1,19	
				MO sem LS =>	15,46	LS =>	0,00	MO com LS =>	15,46
				Valor do BDI =>	5,76	Valor com BDI =>		28,83	

	Código	Banco	Descrição	Tipo	Und	Quant.	Valor Unit	Total	
Composição	88262	SINAPI	CARPINTEIRO DE FORMAS COM ENCARGOS COMPLEMENTARES	SEDI - SERVIÇOS DIVERSOS	H	1,0000000	23,82	23,82	
Composição Auxiliar	95330	SINAPI	CURSO DE CAPACITAÇÃO PARA CARPINTEIRO DE FÔRMAS (ENCARGOS COMPLEMENTARES) - HORISTA	SEDI - SERVIÇOS DIVERSOS	H	1,0000000	0,15	0,15	
Insumo	00037370	SINAPI	ALIMENTACAO - HORISTA (COLETADO CAIXA)	Outros	H	1,0000000	3,84	3,84	
Insumo	00001213	SINAPI	CARPINTEIRO DE FORMAS (HORISTA)	Mão de Obra	H	1,0000000	16,06	16,06	
Insumo	00043483	SINAPI	EPI - FAMILIA CARPINTEIRO DE FORMAS - HORISTA (ENCARGOS COMPLEMENTARES - COLETADO CAIXA)	Equipamento	H	1,0000000	1,26	1,26	
Insumo	00037372	SINAPI	EXAMES - HORISTA (COLETADO CAIXA)	Outros	H	1,0000000	0,81	0,81	
Insumo	00043459	SINAPI	FERRAMENTAS - FAMILIA CARPINTEIRO DE FORMAS - HORISTA (ENCARGOS COMPLEMENTARES - COLETADO CAIXA)	Equipamento	H	1,0000000	0,45	0,45	
Insumo	00037373	SINAPI	SEGURO - HORISTA (COLETADO CAIXA)	Taxas	H	1,0000000	0,06	0,06	
Insumo	00037371	SINAPI	TRANSPORTE - HORISTA (COLETADO CAIXA)	Serviços	H	1,0000000	1,19	1,19	
				MO sem LS =>	16,21	LS =>	0,00	MO com LS =>	16,21
				Valor do BDI =>	5,95	Valor com BDI =>		29,77	

Minha Empresa
CNPJ:

	Código	Banco	Descrição	Tipo	Und	Quant.	Valor Unit	Total		
Composição	87903	SINAPI	CHAPISCO APLICADO EM ALVENARIA (COM PRESENÇA DE VÃOS) E ESTRUTURAS DE CONCRETO DE FACHADA, COM ROLO PARA TEXTURA ACRÍLICA. ARGAMASSA INDUSTRIALIZADA COM PREPARO EM MISTURADOR 300 KG. AF_06/2014	REVE - REVESTIMENTO E TRATAMENTO DE SUPERFÍCIES	m²	1,0000000	11,04	11,04		
Composição Auxiliar	87393	SINAPI	ARGAMASSA INDUSTRIALIZADA PARA CHAPISCO ROLADO, PREPARO COM MISTURADOR DE EIXO HORIZONTAL DE 300 KG. AF_08/2019	SEDI - SERVIÇOS DIVERSOS	m³	0,0015000	4.991,16	7,48		
Composição Auxiliar	88316	SINAPI	SERVENTE COM ENCARGOS COMPLEMENTARES	SEDI - SERVIÇOS DIVERSOS	H	0,0540000	17,97	0,97		
Composição Auxiliar	88309	SINAPI	PEDREIRO COM ENCARGOS COMPLEMENTARES	SEDI - SERVIÇOS DIVERSOS	H	0,1080000	24,06	2,59		
					MO sem LS =>	2,42	LS =>	0,00	MO com LS =>	2,42
					Valor do BDI =>	2,75	Valor com BDI =>		13,79	
	Código	Banco	Descrição	Tipo	Und	Quant.	Valor Unit	Total		
Composição	87877	SINAPI	CHAPISCO APLICADO EM ALVENARIAS E ESTRUTURAS DE CONCRETO INTERNAS, COM ROLO PARA TEXTURA ACRÍLICA. ARGAMASSA INDUSTRIALIZADA COM PREPARO EM MISTURADOR 300 KG. AF_06/2014	REVE - REVESTIMENTO E TRATAMENTO DE SUPERFÍCIES	m²	1,0000000	8,56	8,56		
Composição Auxiliar	87393	SINAPI	ARGAMASSA INDUSTRIALIZADA PARA CHAPISCO ROLADO, PREPARO COM MISTURADOR DE EIXO HORIZONTAL DE 300 KG. AF_08/2019	SEDI - SERVIÇOS DIVERSOS	m³	0,0015000	4.991,16	7,48		
Composição Auxiliar	88309	SINAPI	PEDREIRO COM ENCARGOS COMPLEMENTARES	SEDI - SERVIÇOS DIVERSOS	H	0,0420000	24,06	1,01		
Composição Auxiliar	88316	SINAPI	SERVENTE COM ENCARGOS COMPLEMENTARES	SEDI - SERVIÇOS DIVERSOS	H	0,0042000	17,97	0,07		
					MO sem LS =>	0,83	LS =>	0,00	MO com LS =>	0,83
					Valor do BDI =>	2,13	Valor com BDI =>		10,69	
	Código	Banco	Descrição	Tipo	Und	Quant.	Valor Unit	Total		
Composição	90466	SINAPI	CHUMBAMENTO LINEAR EM ALVENARIA PARA RAMAIS/DISTRIBUIÇÃO COM DIÂMETROS MENORES OU IGUAIS A 40 MM. AF_05/2015	INHI - INSTALAÇÕES HIDROS SANITÁRIAS	M	1,0000000	11,98	11,98		
Composição Auxiliar	88629	SINAPI	ARGAMASSA TRAÇO 1:3 (EM VOLUME DE CIMENTO E AREIA MÉDIA ÚMIDA). PREPARO MANUAL. AF_08/2019	SEDI - SERVIÇOS DIVERSOS	m³	0,0030000	625,38	1,87		
Composição Auxiliar	88248	SINAPI	AUXILIAR DE ENCANADOR OU BOMBEIRO HIDRÁULICO COM ENCARGOS COMPLEMENTARES	SEDI - SERVIÇOS DIVERSOS	H	0,0550000	17,29	0,95		
Composição Auxiliar	88267	SINAPI	ENCANADOR OU BOMBEIRO HIDRÁULICO COM ENCARGOS COMPLEMENTARES	SEDI - SERVIÇOS DIVERSOS	H	0,3910000	23,45	9,16		
					MO sem LS =>	7,17	LS =>	0,00	MO com LS =>	7,17
					Valor do BDI =>	2,99	Valor com BDI =>		14,97	
	Código	Banco	Descrição	Tipo	Und	Quant.	Valor Unit	Total		
Composição	100860	SINAPI	CHUVEIRO ELÉTRICO COMUM CORPO PLÁSTICO, TIPO DUCHA – FORNECIMENTO E INSTALAÇÃO. AF_01/2020	INHI - INSTALAÇÕES HIDROS SANITÁRIAS	UN	1,0000000	84,73	84,73		
Composição Auxiliar	88267	SINAPI	ENCANADOR OU BOMBEIRO HIDRÁULICO COM ENCARGOS COMPLEMENTARES	SEDI - SERVIÇOS DIVERSOS	H	0,4467000	23,45	10,47		

Minha Empresa
CNPJ:

Composição Auxiliar Insumo	88316	SINAPI	SERVENTE COM ENCARGOS COMPLEMENTARES	SEDI - SERVIÇOS DIVERSOS	H	0,1407000	17,97	2,52
Insumo	00001368	SINAPI	CHUVEIRO COMUM EM PLASTICO BRANCO, COM CANO, 3 TEMPERATURAS, 5500 W (110/220 V)	Material	UN	1,0000000	71,67	71,67
Insumo	00003146	SINAPI	FITA VEDA ROSCA EM ROLOS DE 18 MM X 10 M (L X C)	Material	UN	0,0210000	3,50	0,07

MO sem LS => 8,72 LS => 0,00 MO com LS => 8,72

Valor do BDI => 21,16 Valor com BDI => 105,89

	Código	Banco	Descrição	Tipo	Und	Quant.	Valor Unit	Total
Composição	91534	SINAPI	COMPACTADOR DE SOLOS DE PERCUSSÃO (SOQUETE) COM MOTOR A GASOLINA 4 TEMPOS, POTÊNCIA 4 CV - CHI DIURNO. AF_08/2015	CHOR - CUSTOS HORÁRIOS DE MÁQUINAS E EQUIPAMENTOS	CHI	1,0000000	28,57	28,57
Composição Auxiliar	91530	SINAPI	COMPACTADOR DE SOLOS DE PERCUSSÃO (SOQUETE) COM MOTOR A GASOLINA 4 TEMPOS, POTÊNCIA 4 CV - JUROS. AF_08/2015	CHOR - CUSTOS HORÁRIOS DE MÁQUINAS E EQUIPAMENTOS	H	1,0000000	0,10	0,10
Composição Auxiliar	91529	SINAPI	COMPACTADOR DE SOLOS DE PERCUSSÃO (SOQUETE) COM MOTOR A GASOLINA 4 TEMPOS, POTÊNCIA 4 CV - DEPRECIÇÃO. AF_08/2015	CHOR - CUSTOS HORÁRIOS DE MÁQUINAS E EQUIPAMENTOS	H	1,0000000	0,74	0,74
Composição Auxiliar	88297	SINAPI	OPERADOR DE MÁQUINAS E EQUIPAMENTOS COM ENCARGOS COMPLEMENTARES	SEDI - SERVIÇOS DIVERSOS	H	1,0000000	27,73	27,73

MO sem LS => 21,06 LS => 0,00 MO com LS => 21,06

Valor do BDI => 7,13 Valor com BDI => 35,70

	Código	Banco	Descrição	Tipo	Und	Quant.	Valor Unit	Total
Composição	91533	SINAPI	COMPACTADOR DE SOLOS DE PERCUSSÃO (SOQUETE) COM MOTOR A GASOLINA 4 TEMPOS, POTÊNCIA 4 CV - CHP DIURNO. AF_08/2015	CHOR - CUSTOS HORÁRIOS DE MÁQUINAS E EQUIPAMENTOS	CHP	1,0000000	36,59	36,59
Composição Auxiliar	91532	SINAPI	COMPACTADOR DE SOLOS DE PERCUSSÃO (SOQUETE) COM MOTOR A GASOLINA 4 TEMPOS, POTÊNCIA 4 CV - MATERIAIS NA OPERAÇÃO. AF_08/2015	CHOR - CUSTOS HORÁRIOS DE MÁQUINAS E EQUIPAMENTOS	H	1,0000000	7,10	7,10
Composição Auxiliar	91530	SINAPI	COMPACTADOR DE SOLOS DE PERCUSSÃO (SOQUETE) COM MOTOR A GASOLINA 4 TEMPOS, POTÊNCIA 4 CV - JUROS. AF_08/2015	CHOR - CUSTOS HORÁRIOS DE MÁQUINAS E EQUIPAMENTOS	H	1,0000000	0,10	0,10
Composição Auxiliar	91529	SINAPI	COMPACTADOR DE SOLOS DE PERCUSSÃO (SOQUETE) COM MOTOR A GASOLINA 4 TEMPOS, POTÊNCIA 4 CV - DEPRECIÇÃO. AF_08/2015	CHOR - CUSTOS HORÁRIOS DE MÁQUINAS E EQUIPAMENTOS	H	1,0000000	0,74	0,74
Composição Auxiliar	91531	SINAPI	COMPACTADOR DE SOLOS DE PERCUSSÃO (SOQUETE) COM MOTOR A GASOLINA 4 TEMPOS, POTÊNCIA 4 CV - MANUTENÇÃO. AF_08/2015	CHOR - CUSTOS HORÁRIOS DE MÁQUINAS E EQUIPAMENTOS	H	1,0000000	0,92	0,92
Composição Auxiliar	88297	SINAPI	OPERADOR DE MÁQUINAS E EQUIPAMENTOS COM ENCARGOS COMPLEMENTARES	SEDI - SERVIÇOS DIVERSOS	H	1,0000000	27,73	27,73

MO sem LS => 21,06 LS => 0,00 MO com LS => 21,06

Valor do BDI => 9,14 Valor com BDI => 45,73

	Código	Banco	Descrição	Tipo	Und	Quant.	Valor Unit	Total
Composição	91529	SINAPI	COMPACTADOR DE SOLOS DE PERCUSSÃO (SOQUETE) COM MOTOR A GASOLINA 4 TEMPOS, POTÊNCIA 4 CV - DEPRECIÇÃO. AF_08/2015	CHOR - CUSTOS HORÁRIOS DE MÁQUINAS E EQUIPAMENTOS	H	1,0000000	0,74	0,74

Minha Empresa
CNPJ:

Insumo	00013458	SINAPI	COMPACTADOR DE SOLOS DE PERCURSAO (SOQUETE) COM MOTOR A GASOLINA 4 TEMPOS DE 4 HP (4 CV)	Equipamento	UN	0,0000533	13.938,97	0,74	
				MO sem LS =>	0,00	LS =>	0,00	MO com LS =>	0,00
				Valor do BDI =>	0,18			Valor com BDI =>	0,92
Composição	Código	Banco	Descrição	Tipo	Und	Quant.	Valor Unit	Total	
	91530	SINAPI	COMPACTADOR DE SOLOS DE PERCUSSÃO (SOQUETE) COM MOTOR A GASOLINA 4 TEMPOS, POTÊNCIA 4 CV - JUROS. AF_08/2015	CHOR - CUSTOS HORÁRIOS DE MÁQUINAS E EQUIPAMENTOS	H	1,0000000	0,10	0,10	
Insumo	00013458	SINAPI	COMPACTADOR DE SOLOS DE PERCURSAO (SOQUETE) COM MOTOR A GASOLINA 4 TEMPOS DE 4 HP (4 CV)	Equipamento	UN	0,0000074	13.938,97	0,10	
				MO sem LS =>	0,00	LS =>	0,00	MO com LS =>	0,00
				Valor do BDI =>	0,02			Valor com BDI =>	0,12
Composição	Código	Banco	Descrição	Tipo	Und	Quant.	Valor Unit	Total	
	91531	SINAPI	COMPACTADOR DE SOLOS DE PERCUSSÃO (SOQUETE) COM MOTOR A GASOLINA 4 TEMPOS, POTÊNCIA 4 CV - MANUTENÇÃO. AF_08/2015	CHOR - CUSTOS HORÁRIOS DE MÁQUINAS E EQUIPAMENTOS	H	1,0000000	0,92	0,92	
Insumo	00013458	SINAPI	COMPACTADOR DE SOLOS DE PERCURSAO (SOQUETE) COM MOTOR A GASOLINA 4 TEMPOS DE 4 HP (4 CV)	Equipamento	UN	0,0000667	13.938,97	0,92	
				MO sem LS =>	0,00	LS =>	0,00	MO com LS =>	0,00
				Valor do BDI =>	0,22			Valor com BDI =>	1,14
Composição	Código	Banco	Descrição	Tipo	Und	Quant.	Valor Unit	Total	
	91532	SINAPI	COMPACTADOR DE SOLOS DE PERCUSSÃO (SOQUETE) COM MOTOR A GASOLINA 4 TEMPOS, POTÊNCIA 4 CV - MATERIAIS NA OPERAÇÃO. AF_08/2015	CHOR - CUSTOS HORÁRIOS DE MÁQUINAS E EQUIPAMENTOS	H	1,0000000	7,10	7,10	
Insumo	00004222	SINAPI	GASOLINA COMUM	Material	L	1,0300000	6,90	7,10	
				MO sem LS =>	0,00	LS =>	0,00	MO com LS =>	0,00
				Valor do BDI =>	1,77			Valor com BDI =>	8,87
Composição	Código	Banco	Descrição	Tipo	Und	Quant.	Valor Unit	Total	
	103674	SINAPI	CONCRETAGEM DE VIGAS E LAJES, FCK=25 MPA, PARA LAJES PREMOLDADAS COM USO DE BOMBA - LANÇAMENTO, ADENSAMENTO E ACABAMENTO. AF_02/2022	FUES - FUNDAÇÕES E ESTRUTURAS	m³	1,0000000	553,72	553,72	
Composição Auxiliar	90586	SINAPI	VIBRADOR DE IMERSÃO, DIÂMETRO DE PONTEIRA 45MM, MOTOR ELÉTRICO TRIFÁSICO POTÊNCIA DE 2 CV - CHP DIURNO. AF_06/2015	CHOR - CUSTOS HORÁRIOS DE MÁQUINAS E EQUIPAMENTOS	CHP	0,1940000	1,19	0,23	
Composição Auxiliar	90587	SINAPI	VIBRADOR DE IMERSÃO, DIÂMETRO DE PONTEIRA 45MM, MOTOR ELÉTRICO TRIFÁSICO POTÊNCIA DE 2 CV - CHI DIURNO. AF_06/2015	CHOR - CUSTOS HORÁRIOS DE MÁQUINAS E EQUIPAMENTOS	CHI	0,1790000	0,44	0,07	
Composição Auxiliar	88316	SINAPI	SERVENTE COM ENCARGOS COMPLEMENTARES	SEDI - SERVIÇOS DIVERSOS	H	1,1920000	17,97	21,42	
Composição Auxiliar	88309	SINAPI	PEDREIRO COM ENCARGOS COMPLEMENTARES	SEDI - SERVIÇOS DIVERSOS	H	1,1190000	24,06	26,92	
Composição Auxiliar	88262	SINAPI	CARPINTEIRO DE FORMAS COM ENCARGOS COMPLEMENTARES	SEDI - SERVIÇOS DIVERSOS	H	0,1860000	23,82	4,43	

Minha Empresa
CNPJ:

Insumo	00001527	SINAPI	CONCRETO USINADO BOMBEAVEL, CLASSE DE RESISTENCIA C25, COM BRITA 0 E 1, SLUMP = 100 +/- 20 MM, INCLUI SERVICIO DE BOMBEAMENTO (NBR 8953)	Material	m³	1,1030000	453,90	500,65	
				MO sem LS =>	33,62	LS =>	0,00	MO com LS =>	33,62
				Valor do BDI =>	138,31			Valor com BDI =>	692,03

	Código	Banco	Descrição	Tipo	Und	Quant.	Valor Unit	Total	
Composição	94964	SINAPI	CONCRETO FCK = 20MPA, TRAÇO 1:2,7:3 (EM MASSA SECA DE CIMENTO/ AREIA MÉDIA/ BRITA 1) - PREPARO MECÂNICO COM BETONEIRA 400 L. AF_05/2021	FUES - FUNDAÇÕES E ESTRUTURAS	m³	1,0000000	451,09	451,09	
Composição Auxiliar	88830	SINAPI	BETONEIRA CAPACIDADE NOMINAL DE 400 L, CAPACIDADE DE MISTURA 280 L, MOTOR ELÉTRICO TRIFÁSICO POTÊNCIA DE 2 CV, SEM CARREGADOR - CHP DIURNO. AF_10/2014	CHOR - CUSTOS HORÁRIOS DE MÁQUINAS E EQUIPAMENTOS	CHP	0,8259000	1,79	1,47	
Composição Auxiliar	88831	SINAPI	BETONEIRA CAPACIDADE NOMINAL DE 400 L, CAPACIDADE DE MISTURA 280 L, MOTOR ELÉTRICO TRIFÁSICO POTÊNCIA DE 2 CV, SEM CARREGADOR - CHI DIURNO. AF_10/2014	CHOR - CUSTOS HORÁRIOS DE MÁQUINAS E EQUIPAMENTOS	CHI	0,7787000	0,36	0,28	
Composição Auxiliar	88316	SINAPI	SERVENTE COM ENCARGOS COMPLEMENTARES	SEDI - SERVIÇOS DIVERSOS	H	2,5333000	17,97	45,52	
Composição Auxiliar	88377	SINAPI	OPERADOR DE BETONEIRA ESTACIONÁRIA/MISTURADOR COM ENCARGOS COMPLEMENTARES	SEDI - SERVIÇOS DIVERSOS	H	1,6046000	23,03	36,95	
Insumo	00000370	SINAPI	AREIA MÉDIA - POSTO JAZIDA/FORNECEDOR (RETIRADO NA JAZIDA, SEM TRANSPORTE)	Material	m³	0,7558000	97,52	73,70	
Insumo	00001379	SINAPI	CIMENTO PORTLAND COMPOSTO CP II-32	Material	KG	322,9777000	0,76	245,46	
Insumo	00004721	SINAPI	PEDRA BRITADA N. 1 (9,5 a 19 MM) POSTO PEDREIRA/FORNECEDOR, SEM FRETE	Material	m³	0,5872000	81,26	47,71	
				MO sem LS =>	52,49	LS =>	0,00	MO com LS =>	52,49
				Valor do BDI =>	112,68			Valor com BDI =>	563,77

	Código	Banco	Descrição	Tipo	Und	Quant.	Valor Unit	Total
Composição	94971	SINAPI	CONCRETO FCK = 25MPA, TRAÇO 1:2,3:2,7 (EM MASSA SECA DE CIMENTO/ AREIA MÉDIA/ BRITA 1) - PREPARO MECÂNICO COM BETONEIRA 600 L. AF_05/2021	FUES - FUNDAÇÕES E ESTRUTURAS	m³	1,0000000	465,38	465,38
Composição Auxiliar	89225	SINAPI	BETONEIRA CAPACIDADE NOMINAL DE 600 L, CAPACIDADE DE MISTURA 360 L, MOTOR ELÉTRICO TRIFÁSICO POTÊNCIA DE 4 CV, SEM CARREGADOR - CHP DIURNO. AF_11/2014	CHOR - CUSTOS HORÁRIOS DE MÁQUINAS E EQUIPAMENTOS	CHP	0,6434000	5,16	3,31
Composição Auxiliar	89226	SINAPI	BETONEIRA CAPACIDADE NOMINAL DE 600 L, CAPACIDADE DE MISTURA 360 L, MOTOR ELÉTRICO TRIFÁSICO POTÊNCIA DE 4 CV, SEM CARREGADOR - CHI DIURNO. AF_11/2014	CHOR - CUSTOS HORÁRIOS DE MÁQUINAS E EQUIPAMENTOS	CHI	0,6067000	1,52	0,92
Composição Auxiliar	88316	SINAPI	SERVENTE COM ENCARGOS COMPLEMENTARES	SEDI - SERVIÇOS DIVERSOS	H	1,9792000	17,97	35,56
Composição Auxiliar	88377	SINAPI	OPERADOR DE BETONEIRA ESTACIONÁRIA/MISTURADOR COM ENCARGOS COMPLEMENTARES	SEDI - SERVIÇOS DIVERSOS	H	1,2501000	23,03	28,78
Insumo	00000370	SINAPI	AREIA MÉDIA - POSTO JAZIDA/FORNECEDOR (RETIRADO NA JAZIDA, SEM TRANSPORTE)	Material	m³	0,7275000	97,52	70,94

Minha Empresa
CNPJ:

Insumo	00001379	SINAPI	CIMENTO PORTLAND COMPOSTO CP II-32	Material	KG	364,9433000	0,76	277,35
Insumo	00004721	SINAPI	PEDRA BRITADA N. 1 (9,5 a 19 MM) POSTO PEDREIRA/FORNECEDOR, SEM FRETE	Material	m³	0,5972000	81,26	48,52

MO sem LS => 40,95 LS => 0,00 MO com LS => 40,95

Valor do BDI => 116,25 Valor com BDI => 581,63

	Código	Banco	Descrição	Tipo	Und	Quant.	Valor Unit	Total
Composição	94972	SINAPI	CONCRETO FCK = 30MPA, TRAÇO 1:2,1:2,5 (EM MASSA SECA DE CIMENTO/ AREIA MÉDIA/ BRITA 1) - PREPARO MECÂNICO COM BETONEIRA 600 L. AF_05/2021	FUES - FUNDAÇÕES E ESTRUTURAS	m³	1,0000000	482,89	482,89
Composição Auxiliar	89225	SINAPI	BETONEIRA CAPACIDADE NOMINAL DE 600 L, CAPACIDADE DE MISTURA 360 L, MOTOR ELÉTRICO TRIFÁSICO POTÊNCIA DE 4 CV, SEM CARREGADOR - CHP DIURNO. AF_11/2014	CHOR - CUSTOS HORÁRIOS DE MÁQUINAS E EQUIPAMENTOS	CHP	0,6382000	5,16	3,29
Composição Auxiliar	89226	SINAPI	BETONEIRA CAPACIDADE NOMINAL DE 600 L, CAPACIDADE DE MISTURA 360 L, MOTOR ELÉTRICO TRIFÁSICO POTÊNCIA DE 4 CV, SEM CARREGADOR - CHI DIURNO. AF_11/2014	CHOR - CUSTOS HORÁRIOS DE MÁQUINAS E EQUIPAMENTOS	CHI	0,6018000	1,52	0,91
Composição Auxiliar	88316	SINAPI	SERVENTE COM ENCARGOS COMPLEMENTARES	SEDI - SERVIÇOS DIVERSOS	H	1,9633000	17,97	35,28
Composição Auxiliar	88377	SINAPI	OPERADOR DE BETONEIRA ESTACIONÁRIA/MISTURADOR COM ENCARGOS COMPLEMENTARES	SEDI - SERVIÇOS DIVERSOS	H	1,2400000	23,03	28,55
Insumo	00000370	SINAPI	AREIA MEDIA - POSTO JAZIDA/FORNECEDOR (RETIRADO NA JAZIDA, SEM TRANSPORTE)	Material	m³	0,7119000	97,52	69,42
Insumo	00001379	SINAPI	CIMENTO PORTLAND COMPOSTO CP II-32	Material	KG	391,1663000	0,76	297,28
Insumo	00004721	SINAPI	PEDRA BRITADA N. 1 (9,5 a 19 MM) POSTO PEDREIRA/FORNECEDOR, SEM FRETE	Material	m³	0,5927000	81,26	48,16

MO sem LS => 40,61 LS => 0,00 MO com LS => 40,61

Valor do BDI => 120,62 Valor com BDI => 603,51

	Código	Banco	Descrição	Tipo	Und	Quant.	Valor Unit	Total
Composição	94974	SINAPI	CONCRETO MAGRO PARA LASTRO, TRAÇO 1:4,5:4,5 (EM MASSA SECA DE CIMENTO/ AREIA MÉDIA/ BRITA 1) - PREPARO MANUAL. AF_05/2021	FUES - FUNDAÇÕES E ESTRUTURAS	m³	1,0000000	411,11	411,11
Composição Auxiliar	88316	SINAPI	SERVENTE COM ENCARGOS COMPLEMENTARES	SEDI - SERVIÇOS DIVERSOS	H	6,2858000	17,97	112,95
Insumo	00000370	SINAPI	AREIA MEDIA - POSTO JAZIDA/FORNECEDOR (RETIRADO NA JAZIDA, SEM TRANSPORTE)	Material	m³	0,8538000	97,52	83,26
Insumo	00001379	SINAPI	CIMENTO PORTLAND COMPOSTO CP II-32	Material	KG	218,9300000	0,76	166,38
Insumo	00004721	SINAPI	PEDRA BRITADA N. 1 (9,5 a 19 MM) POSTO PEDREIRA/FORNECEDOR, SEM FRETE	Material	m³	0,5971000	81,26	48,52

MO sem LS => 65,12 LS => 0,00 MO com LS => 65,12

Valor do BDI => 102,69 Valor com BDI => 513,80

	Código	Banco	Descrição	Tipo	Und	Quant.	Valor Unit	Total
--	--------	-------	-----------	------	-----	--------	------------	-------

Minha Empresa
CNPJ:

Composição	94968	SINAPI	CONCRETO MAGRO PARA LASTRO, TRAÇO 1:4,5:4,5 (EM MASSA SECA DE CIMENTO/ AREIA MÉDIA/ BRITA 1) - PREPARO MECÂNICO COM BETONEIRA 600 L. AF_05/2021	FUES - FUNDAÇÕES E ESTRUTURAS	m³	1,0000000	363,71	363,71
Composição Auxiliar	89225	SINAPI	BETONEIRA CAPACIDADE NOMINAL DE 600 L, CAPACIDADE DE MISTURA 360 L, MOTOR ELÉTRICO TRIFÁSICO POTÊNCIA DE 4 CV, SEM CARREGADOR - CHP DIURNO. AF_11/2014	CHOR - CUSTOS HORÁRIOS DE MÁQUINAS E EQUIPAMENTOS	CHP	0,6853000	5,16	3,53
Composição Auxiliar	89226	SINAPI	BETONEIRA CAPACIDADE NOMINAL DE 600 L, CAPACIDADE DE MISTURA 360 L, MOTOR ELÉTRICO TRIFÁSICO POTÊNCIA DE 4 CV, SEM CARREGADOR - CHI DIURNO. AF_11/2014	CHOR - CUSTOS HORÁRIOS DE MÁQUINAS E EQUIPAMENTOS	CHI	0,6462000	1,52	0,98
Composição Auxiliar	88316	SINAPI	SERVENTE COM ENCARGOS COMPLEMENTARES	SEDI - SERVIÇOS DIVERSOS	H	2,1058000	17,97	37,84
Composição Auxiliar	88377	SINAPI	OPERADOR DE BETONEIRA ESTACIONÁRIA/MISTURADOR COM ENCARGOS COMPLEMENTARES	SEDI - SERVIÇOS DIVERSOS	H	1,3315000	23,03	30,66
Insumo	00000370	SINAPI	AREIA MEDIA - POSTO JAZIDA/FORNECEDOR (RETIRADO NA JAZIDA, SEM TRANSPORTE)	Material	m³	0,8325000	97,52	81,18
Insumo	00001379	SINAPI	CIMENTO PORTLAND COMPOSTO CP II-32	Material	KG	213,4531000	0,76	162,22
Insumo	00004721	SINAPI	PEDRA BRITADA N. 1 (9,5 a 19 MM) POSTO PEDREIRA/FORNECEDOR, SEM FRETE	Material	m³	0,5821000	81,26	47,30

MO sem LS => 43,59 LS => 0,00 MO com LS => 43,59

Valor do BDI => 90,85 Valor com BDI => 454,56

	Código	Banco	Descrição	Tipo	Und	Quant.	Valor Unit	Total
Composição	C0836	SEINFRA	CONCRETO NÃO ESTRUTURAL PREPARO MANUAL	CONCRETOS	m³	1,0000000	404,79	404,79
Insumo	I0805	SEINFRA	CIMENTO PORTLAND	Material	KG	220,0000000	0,56	123,20
Insumo	I0109	SEINFRA	AREIA MEDIA	Material	m³	0,7780000	67,50	52,51
Insumo	I0280	SEINFRA	BRITA	Material	m³	0,9658000	76,19	73,58
Insumo	I2543	SEINFRA	SERVENTE	Mão de Obra	H	10,0000000	15,55	155,50

MO sem LS => 155,50 LS => 0,00 MO com LS => 155,50

Valor do BDI => 101,11 Valor com BDI => 505,90

	Código	Banco	Descrição	Tipo	Und	Quant.	Valor Unit	Total
Composição	C0841	SEINFRA	CONCRETO P/VIBR., FCK 18 MPa COM AGREGADO ADQUIRIDO	CONCRETOS	m³	1,0000000	408,70	408,70
Insumo	I0805	SEINFRA	CIMENTO PORTLAND	Material	KG	320,0000000	0,56	179,20
Insumo	I1605	SEINFRA	PEDRISCO	Material	m³	0,8360000	73,90	61,78
Insumo	I0109	SEINFRA	AREIA MEDIA	Material	m³	0,8668000	67,50	58,50
Insumo	I0682	SEINFRA	BETONEIRA ELÉTRICA 580L (CHP)	Equipamento	H	0,7140000	22,31	15,92

- - / BA

/ cvb_empresendimentos@outlook.com

Minha Empresa
CNPJ:

Insumo	I2543	SEINFRA	SERVENTE	Mão de Obra	H	6,0000000	15,55	93,30
				MO sem LS =>		93,30	LS =>	0,00
						MO com LS =>		93,30
				Valor do BDI =>		102,09	Valor com BDI =>	510,79

	Código	Banco	Descrição	Tipo	Und	Quant.	Valor Unit	Total
Composição	C3268	SEINFRA	CONCRETO P/VIBR., FCK=10MPa COM AGREGADO PRODUZIDO (S/TRANSP.)	CONCRETOS	m³	1,0000000	336,98	336,98
Composição	C3130	SEINFRA	AREIA DE RIO - EXTRAÇÃO	PRODUÇÃO DE MATERIAIS	m³	0,9197000	7,55	6,94
Auxiliar	C3253	SEINFRA	BRITA PRODUZIDA PARA USOS DIVERSOS	PRODUÇÃO DE MATERIAIS	m³	0,8360000	81,46	68,10
Composição	I0805	SEINFRA	CIMENTO PORTLAND	Material	KG	254,0000000	0,56	142,24
Auxiliar	I0566	SEINFRA	BETONEIRA COM MOTOR A DIESEL (CHI)	Equipamento	H	0,0000000	20,78	0,00
Composição	I0680	SEINFRA	BETONEIRA COM MOTOR A DIESEL (CHP)	Equipamento	H	1,0000000	26,41	26,40
Auxiliar	I2543	SEINFRA	SERVENTE	Mão de Obra	H	6,0000000	15,55	93,30
				MO sem LS =>		105,97	LS =>	0,00
						MO com LS =>		105,97
				Valor do BDI =>		84,17	Valor com BDI =>	421,15

	Código	Banco	Descrição	Tipo	Und	Quant.	Valor Unit	Total
Composição	95805	SINAPI	CONDULETE DE PVC, TIPO B, PARA ELETRODUTO DE PVC SOLDÁVEL DN 25 MM (3/4"), APARENTE - FORNECIMENTO E INSTALAÇÃO. AF_11/2016	INEL - INSTALAÇÃO ELÉTRICA/ELETRIFICAÇÃO E II IIMINACÃO EXTERNA	UN	1,0000000	20,35	20,35
Composição	88247	SINAPI	AUXILIAR DE ELETRICISTA COM ENCARGOS COMPLEMENTARES	SEDI - SERVIÇOS DIVERSOS	H	0,2889000	19,37	5,59
Auxiliar	88264	SINAPI	ELETRICISTA COM ENCARGOS COMPLEMENTARES	SEDI - SERVIÇOS DIVERSOS	H	0,2889000	24,29	7,01
Composição	00011950	SINAPI	BUCHA DE NYLON SEM ABA S6, COM PARAFUSO DE 4,20 X 40 MM EM AÇO ZINCADO COM ROSCA SOBERBA, CABECA CHATA E FENDA PHII I IPS	Material	UN	2,0000000	0,20	0,40
Auxiliar	00012010	SINAPI	CONDULETE EM PVC, TIPO "B", SEM TAMPA, DE 1/2" OU 3/4"	Material	UN	1,0000000	7,35	7,35
				MO sem LS =>		8,12	LS =>	0,00
						MO com LS =>		8,12
				Valor do BDI =>		5,08	Valor com BDI =>	25,43

	Código	Banco	Descrição	Tipo	Und	Quant.	Valor Unit	Total
Composição	95811	SINAPI	CONDULETE DE PVC, TIPO LB, PARA ELETRODUTO DE PVC SOLDÁVEL DN 25 MM (3/4"), APARENTE - FORNECIMENTO E INSTALAÇÃO. AF_11/2016	INEL - INSTALAÇÃO ELÉTRICA/ELETRIFICAÇÃO E II IIMINACÃO EXTERNA	UN	1,0000000	12,24	12,24
Composição	88264	SINAPI	ELETRICISTA COM ENCARGOS COMPLEMENTARES	SEDI - SERVIÇOS DIVERSOS	H	0,0952000	24,29	2,31
Auxiliar	88247	SINAPI	AUXILIAR DE ELETRICISTA COM ENCARGOS COMPLEMENTARES	SEDI - SERVIÇOS DIVERSOS	H	0,0952000	19,37	1,84
Composição	00012016	SINAPI	CONDULETE EM PVC, TIPO "LB", SEM TAMPA, DE 1/2" OU 3/4"	Material	UN	1,0000000	8,09	8,09

Minha Empresa
CNPJ:

MO sem LS => 2,67 LS => 0,00 MO com LS => 2,67

Valor do BDI => 3,05 Valor com BDI => 15,29

	Código	Banco	Descrição	Tipo	Und	Quant.	Valor Unit	Total
Composição	92794	SINAPI	CORTE E DOBRA DE AÇO CA-50, DIÂMETRO DE 10,0 MM, UTILIZADO EM ESTRUTURAS DIVERSAS, EXCETO LAJES. AF_12/2015	FUES - FUNDAÇÕES E ESTRUTURAS	KG	1,0000000	11,20	11,20
Composição Auxiliar	88238	SINAPI	AJUDANTE DE ARMADOR COM ENCARGOS COMPLEMENTARES	SEDI - SERVIÇOS DIVERSOS	H	0,0018000	17,81	0,03
Composição Auxiliar	88245	SINAPI	ARMADOR COM ENCARGOS COMPLEMENTARES	SEDI - SERVIÇOS DIVERSOS	H	0,0125000	23,94	0,29
Insumo	00000034	SINAPI	ACO CA-50, 10,0 MM, VERGALHAO	Material	KG	1,1100000	9,81	10,88

MO sem LS => 0,21 LS => 0,00 MO com LS => 0,21

Valor do BDI => 2,79 Valor com BDI => 13,99

	Código	Banco	Descrição	Tipo	Und	Quant.	Valor Unit	Total
Composição	92795	SINAPI	CORTE E DOBRA DE AÇO CA-50, DIÂMETRO DE 12,5 MM, UTILIZADO EM ESTRUTURAS DIVERSAS, EXCETO LAJES. AF_12/2015	FUES - FUNDAÇÕES E ESTRUTURAS	KG	1,0000000	9,60	9,60
Composição Auxiliar	88238	SINAPI	AJUDANTE DE ARMADOR COM ENCARGOS COMPLEMENTARES	SEDI - SERVIÇOS DIVERSOS	H	0,0010000	17,81	0,01
Composição Auxiliar	88245	SINAPI	ARMADOR COM ENCARGOS COMPLEMENTARES	SEDI - SERVIÇOS DIVERSOS	H	0,0070000	23,94	0,16
Insumo	00043055	SINAPI	ACO CA-50, 12,5 MM OU 16,0 MM, VERGALHAO	Material	KG	1,1100000	8,50	9,43

MO sem LS => 0,12 LS => 0,00 MO com LS => 0,12

Valor do BDI => 2,39 Valor com BDI => 11,99

	Código	Banco	Descrição	Tipo	Und	Quant.	Valor Unit	Total
Composição	92792	SINAPI	CORTE E DOBRA DE AÇO CA-50, DIÂMETRO DE 6,3 MM, UTILIZADO EM ESTRUTURAS DIVERSAS, EXCETO LAJES. AF_12/2015	FUES - FUNDAÇÕES E ESTRUTURAS	KG	1,0000000	12,17	12,17
Composição Auxiliar	88238	SINAPI	AJUDANTE DE ARMADOR COM ENCARGOS COMPLEMENTARES	SEDI - SERVIÇOS DIVERSOS	H	0,0059000	17,81	0,10
Composição Auxiliar	88245	SINAPI	ARMADOR COM ENCARGOS COMPLEMENTARES	SEDI - SERVIÇOS DIVERSOS	H	0,0420000	23,94	1,00
Insumo	00000032	SINAPI	ACO CA-50, 6,3 MM, VERGALHAO	Material	KG	1,0700000	10,35	11,07

MO sem LS => 0,73 LS => 0,00 MO com LS => 0,73

Valor do BDI => 3,04 Valor com BDI => 15,21

	Código	Banco	Descrição	Tipo	Und	Quant.	Valor Unit	Total
Composição	92793	SINAPI	CORTE E DOBRA DE AÇO CA-50, DIÂMETRO DE 8,0 MM, UTILIZADO EM ESTRUTURAS DIVERSAS, EXCETO LAJES. AF_12/2015	FUES - FUNDAÇÕES E ESTRUTURAS	KG	1,0000000	12,13	12,13
Composição Auxiliar	88238	SINAPI	AJUDANTE DE ARMADOR COM ENCARGOS COMPLEMENTARES	SEDI - SERVIÇOS DIVERSOS	H	0,0032000	17,81	0,05

- - / BA

/ cvb_empresendimentos@outlook.com

Minha Empresa
CNPJ:

Composição	88245	SINAPI	ARMADOR COM ENCARGOS COMPLEMENTARES	SEDI - SERVIÇOS DIVERSOS	H	0,0224000	23,94	0,53	
Auxiliar									
Insumo	00000033	SINAPI	ACO CA-50, 8,0 MM, VERGALHAO	Material	KG	1,1100000	10,41	11,55	
				MO sem LS =>	0,39	LS =>	0,00	MO com LS =>	0,39
				Valor do BDI =>	3,03	Valor com BDI =>		15,16	
Composição	Código	Banco	Descrição	Tipo	Und	Quant.	Valor Unit	Total	
	92799	SINAPI	CORTE E DOBRA DE AÇO CA-60, DIÂMETRO DE 4,2 MM, UTILIZADO EM LAJE. AF_12/2015	FUES - FUNDAÇÕES E ESTRUTURAS	KG	1,0000000	12,40	12,40	
Composição	88238	SINAPI	AJUDANTE DE ARMADOR COM ENCARGOS COMPLEMENTARES	SEDI - SERVIÇOS DIVERSOS	H	0,0131000	17,81	0,23	
Auxiliar									
Composição	88245	SINAPI	ARMADOR COM ENCARGOS COMPLEMENTARES	SEDI - SERVIÇOS DIVERSOS	H	0,0933000	23,94	2,23	
Auxiliar									
Insumo	00043059	SINAPI	ACO CA-60, 4,2 MM, OU 5,0 MM, OU 6,0 MM, OU 7,0 MM, VERGALHAO	Material	KG	1,0700000	9,29	9,94	
				MO sem LS =>	1,64	LS =>	0,00	MO com LS =>	1,64
				Valor do BDI =>	3,09	Valor com BDI =>		15,49	
Composição	Código	Banco	Descrição	Tipo	Und	Quant.	Valor Unit	Total	
	92791	SINAPI	CORTE E DOBRA DE AÇO CA-60, DIÂMETRO DE 5,0 MM, UTILIZADO EM ESTRUTURAS DIVERSAS, EXCETO LAJES. AF_12/2015	FUES - FUNDAÇÕES E ESTRUTURAS	KG	1,0000000	11,97	11,97	
Composição	88238	SINAPI	AJUDANTE DE ARMADOR COM ENCARGOS COMPLEMENTARES	SEDI - SERVIÇOS DIVERSOS	H	0,0108000	17,81	0,19	
Auxiliar									
Composição	88245	SINAPI	ARMADOR COM ENCARGOS COMPLEMENTARES	SEDI - SERVIÇOS DIVERSOS	H	0,0769000	23,94	1,84	
Auxiliar									
Insumo	00043059	SINAPI	ACO CA-60, 4,2 MM, OU 5,0 MM, OU 6,0 MM, OU 7,0 MM, VERGALHAO	Material	KG	1,0700000	9,29	9,94	
				MO sem LS =>	1,34	LS =>	0,00	MO com LS =>	1,34
				Valor do BDI =>	2,99	Valor com BDI =>		14,96	
Composição	Código	Banco	Descrição	Tipo	Und	Quant.	Valor Unit	Total	
	86900	SINAPI	CUBA DE EMBUTIR RETANGULAR DE AÇO INOXIDÁVEL, 46 X 30 X 12 CM - FORNECIMENTO E INSTALAÇÃO. AF_01/2020	INHI - INSTALAÇÕES HIDROS SANITÁRIAS	UN	1,0000000	173,19	173,19	
Composição	88274	SINAPI	MARMORISTA/GRANITEIRO COM ENCARGOS COMPLEMENTARES	SEDI - SERVIÇOS DIVERSOS	H	0,4774000	23,98	11,44	
Auxiliar									
Composição	88316	SINAPI	SERVENTE COM ENCARGOS COMPLEMENTARES	SEDI - SERVIÇOS DIVERSOS	H	0,1504000	17,97	2,70	
Auxiliar									
Insumo	00001743	SINAPI	CUBA ACO INOX (AISI 304) DE EMBUTIR COM VALVULA 3 1/2 ", DE *46 X 30 X 12* CM	Material	UN	1,0000000	146,49	146,49	
Insumo	00004823	SINAPI	MASSA PLASTICA PARA MARMORE/GRANITO	Material	KG	0,2974000	42,24	12,56	
				MO sem LS =>	9,30	LS =>	0,00	MO com LS =>	9,30
				Valor do BDI =>	43,26	Valor com BDI =>		216,45	
	Código	Banco	Descrição	Tipo	Und	Quant.	Valor Unit	Total	

Minha Empresa
CNPJ:

Composição	95308	SINAPI	CURSO DE CAPACITAÇÃO PARA AJUDANTE DE ARMADOR (ENCARGOS COMPLEMENTARES) - HORISTA	SEDI - SERVIÇOS DIVERSOS	H	1,0000000	0,09	0,09	
Insumo	00006114	SINAPI	AJUDANTE DE ARMADOR (HORISTA)	Mão de Obra	H	0,0094000	9,99	0,09	
				MO sem LS =>	0,09	LS =>	0,00	MO com LS =>	0,09
				Valor do BDI =>	0,02			Valor com BDI =>	0,11
	Código	Banco	Descrição	Tipo	Und	Quant.	Valor Unit	Total	
Composição	95309	SINAPI	CURSO DE CAPACITAÇÃO PARA AJUDANTE DE CARPINTEIRO (ENCARGOS COMPLEMENTARES) - HORISTA	SEDI - SERVIÇOS DIVERSOS	H	1,0000000	0,11	0,11	
Insumo	00006117	SINAPI	CARPINTEIRO AUXILIAR (HORISTA)	Mão de Obra	H	0,0120000	9,99	0,11	
				MO sem LS =>	0,11	LS =>	0,00	MO com LS =>	0,11
				Valor do BDI =>	0,02			Valor com BDI =>	0,13
	Código	Banco	Descrição	Tipo	Und	Quant.	Valor Unit	Total	
Composição	95313	SINAPI	CURSO DE CAPACITAÇÃO PARA AJUDANTE ESPECIALIZADO (ENCARGOS COMPLEMENTARES) - HORISTA	SEDI - SERVIÇOS DIVERSOS	H	1,0000000	0,10	0,10	
Insumo	00000242	SINAPI	AJUDANTE ESPECIALIZADO	Mão de Obra	H	0,0094000	10,73	0,10	
				MO sem LS =>	0,10	LS =>	0,00	MO com LS =>	0,10
				Valor do BDI =>	0,02			Valor com BDI =>	0,12
	Código	Banco	Descrição	Tipo	Und	Quant.	Valor Unit	Total	
Composição	95314	SINAPI	CURSO DE CAPACITAÇÃO PARA ARMADOR (ENCARGOS COMPLEMENTARES) - HORISTA	SEDI - SERVIÇOS DIVERSOS	H	1,0000000	0,15	0,15	
Insumo	00000378	SINAPI	ARMADOR (HORISTA)	Mão de Obra	H	0,0094000	16,06	0,15	
				MO sem LS =>	0,15	LS =>	0,00	MO com LS =>	0,15
				Valor do BDI =>	0,03			Valor com BDI =>	0,18
	Código	Banco	Descrição	Tipo	Und	Quant.	Valor Unit	Total	
Composição	95316	SINAPI	CURSO DE CAPACITAÇÃO PARA AUXILIAR DE ELETRICISTA (ENCARGOS COMPLEMENTARES) - HORISTA	SEDI - SERVIÇOS DIVERSOS	H	1,0000000	0,34	0,34	
Insumo	00000247	SINAPI	AJUDANTE DE ELETRICISTA	Mão de Obra	H	0,0302000	11,28	0,34	
				MO sem LS =>	0,34	LS =>	0,00	MO com LS =>	0,34
				Valor do BDI =>	0,08			Valor com BDI =>	0,42
	Código	Banco	Descrição	Tipo	Und	Quant.	Valor Unit	Total	
Composição	95317	SINAPI	CURSO DE CAPACITAÇÃO PARA AUXILIAR DE ENCANADOR OU BOMBEIRO HIDRÁULICO (ENCARGOS COMPLEMENTARES) - HORISTA	SEDI - SERVIÇOS DIVERSOS	H	1,0000000	0,14	0,14	
Insumo	00000246	SINAPI	AUXILIAR DE ENCANADOR OU BOMBEIRO HIDRAULICO (HORISTA)	Mão de Obra	H	0,0146000	9,99	0,14	
				MO sem LS =>	0,14	LS =>	0,00	MO com LS =>	0,14

Minha Empresa
CNPJ:

				Valor do BDI =>	0,03		Valor com BDI =>	0,17	
	Código	Banco	Descrição	Tipo	Und	Quant.	Valor Unit	Total	
Composição	95324	SINAPI	CURSO DE CAPACITAÇÃO PARA AZULEJISTA OU LADRILHISTA (ENCARGOS COMPLEMENTARES) - HORISTA	SEDI - SERVIÇOS DIVERSOS	H	1,0000000	0,19	0,19	
Insumo	00004760	SINAPI	AZULEJISTA OU LADRILHEIRO (HORISTA)	Mão de Obra	H	0,0120000	16,06	0,19	
				MO sem LS =>	0,19	LS =>	0,00	MO com LS =>	0,19
				Valor do BDI =>	0,04		Valor com BDI =>	0,23	
Composição	95329	SINAPI	CURSO DE CAPACITAÇÃO PARA CARPINTEIRO DE ESQUADRIA (ENCARGOS COMPLEMENTARES) - HORISTA	SEDI - SERVIÇOS DIVERSOS	H	1,0000000	0,18	0,18	
Insumo	00001214	SINAPI	CARPINTEIRO DE ESQUADRIAS (HORISTA)	Mão de Obra	H	0,0120000	15,28	0,18	
				MO sem LS =>	0,18	LS =>	0,00	MO com LS =>	0,18
				Valor do BDI =>	0,04		Valor com BDI =>	0,22	
Composição	95330	SINAPI	CURSO DE CAPACITAÇÃO PARA CARPINTEIRO DE FÔRMAS (ENCARGOS COMPLEMENTARES) - HORISTA	SEDI - SERVIÇOS DIVERSOS	H	1,0000000	0,15	0,15	
Insumo	00001213	SINAPI	CARPINTEIRO DE FORMAS (HORISTA)	Mão de Obra	H	0,0094000	16,06	0,15	
				MO sem LS =>	0,15	LS =>	0,00	MO com LS =>	0,15
				Valor do BDI =>	0,03		Valor com BDI =>	0,18	
Composição	95332	SINAPI	CURSO DE CAPACITAÇÃO PARA ELETRICISTA (ENCARGOS COMPLEMENTARES) - HORISTA	SEDI - SERVIÇOS DIVERSOS	H	1,0000000	0,48	0,48	
Insumo	00002436	SINAPI	ELETRICISTA	Mão de Obra	H	0,0302000	16,06	0,48	
				MO sem LS =>	0,48	LS =>	0,00	MO com LS =>	0,48
				Valor do BDI =>	0,11		Valor com BDI =>	0,59	
Composição	95335	SINAPI	CURSO DE CAPACITAÇÃO PARA ENCANADOR OU BOMBEIRO HIDRÁULICO (ENCARGOS COMPLEMENTARES) - HORISTA	SEDI - SERVIÇOS DIVERSOS	H	1,0000000	0,23	0,23	
Insumo	00002696	SINAPI	ENCANADOR OU BOMBEIRO HIDRAULICO (HORISTA)	Mão de Obra	H	0,0146000	16,06	0,23	
				MO sem LS =>	0,23	LS =>	0,00	MO com LS =>	0,23
				Valor do BDI =>	0,05		Valor com BDI =>	0,28	
Composição	95422	SINAPI	CURSO DE CAPACITAÇÃO PARA ENCARREGADO GERAL DE OBRAS (ENCARGOS COMPLEMENTARES) - MENSALISTA	SEDI - SERVIÇOS DIVERSOS	MES	1,0000000	56,74	56,74	
Insumo	00040818	SINAPI	ENCARREGADO GERAL DE OBRAS (MENSALISTA)	Mão de Obra	MES	0,0131000	4.331,79	56,74	

Minha Empresa
CNPJ:

MO sem LS => 56,74 LS => 0,00 MO com LS => 56,74

Valor do BDI => 14,17 Valor com BDI => 70,91

	Código	Banco	Descrição	Tipo	Und	Quant.	Valor Unit	Total
Composição	100296	SINAPI	CURSO DE CAPACITAÇÃO PARA ENGENHEIRO CIVIL JUNIOR (ENCARGOS COMPLEMENTARES) - HORISTA	SEDI - SERVIÇOS DIVERSOS	H	1,0000000	0,77	0,77
Insumo	00034779	SINAPI	ENGENHEIRO CIVIL JUNIOR	Mão de Obra	H	0,0094000	82,73	0,77

MO sem LS => 0,77 LS => 0,00 MO com LS => 0,77

Valor do BDI => 0,19 Valor com BDI => 0,96

	Código	Banco	Descrição	Tipo	Und	Quant.	Valor Unit	Total
Composição	95390	SINAPI	CURSO DE CAPACITAÇÃO PARA JARDINEIRO (ENCARGOS COMPLEMENTARES) - HORISTA	SEDI - SERVIÇOS DIVERSOS	H	1,0000000	0,04	0,04
Insumo	00044503	SINAPI	JARDINEIRO (HORISTA)	Mão de Obra	H	0,0041000	10,58	0,04

MO sem LS => 0,04 LS => 0,00 MO com LS => 0,04

Valor do BDI => 0,00 Valor com BDI => 0,04

	Código	Banco	Descrição	Tipo	Und	Quant.	Valor Unit	Total
Composição	95341	SINAPI	CURSO DE CAPACITAÇÃO PARA MARMORISTA/GRANITEIRO (ENCARGOS COMPLEMENTARES) - HORISTA	SEDI - SERVIÇOS DIVERSOS	H	1,0000000	0,19	0,19
Insumo	00004755	SINAPI	MARMORISTA / GRANITEIRO (HORISTA)	Mão de Obra	H	0,0120000	16,06	0,19

MO sem LS => 0,19 LS => 0,00 MO com LS => 0,19

Valor do BDI => 0,04 Valor com BDI => 0,23

	Código	Banco	Descrição	Tipo	Und	Quant.	Valor Unit	Total
Composição	95344	SINAPI	CURSO DE CAPACITAÇÃO PARA MONTADOR DE ESTRUTURA METÁLICA (ENCARGOS COMPLEMENTARES) - HORISTA	SEDI - SERVIÇOS DIVERSOS	H	1,0000000	0,22	0,22
Insumo	00044497	SINAPI	MONTADOR DE ESTRUTURAS METÁLICAS HORISTA	Mão de Obra	H	0,0094000	24,38	0,22

MO sem LS => 0,22 LS => 0,00 MO com LS => 0,22

Valor do BDI => 0,05 Valor com BDI => 0,27

	Código	Banco	Descrição	Tipo	Und	Quant.	Valor Unit	Total
Composição	95347	SINAPI	CURSO DE CAPACITAÇÃO PARA MOTORISTA DE CAMINHÃO (ENCARGOS COMPLEMENTARES) - HORISTA	SEDI - SERVIÇOS DIVERSOS	H	1,0000000	0,07	0,07
Insumo	00004093	SINAPI	MOTORISTA DE CAMINHÃO	Mão de Obra	H	0,0041000	18,68	0,07

MO sem LS => 0,07 LS => 0,00 MO com LS => 0,07

Valor do BDI => 0,01 Valor com BDI => 0,08

	Código	Banco	Descrição	Tipo	Und	Quant.	Valor Unit	Total
Composição	95389	SINAPI	CURSO DE CAPACITAÇÃO PARA OPERADOR DE BETONEIRA ESTACIONÁRIA/MISTURADOR (ENCARGOS COMPLEMENTARES) - HORISTA	SEDI - SERVIÇOS DIVERSOS	H	1,0000000	0,10	0,10

- - / BA

/ cvb_empresendimentos@outlook.com

Minha Empresa
CNPJ:

Insumo	00037666	SINAPI	OPERADOR DE BETONEIRA ESTACIONARIA / MISTURADOR	Mão de Obra	H	0,0067000	16,26	0,10	
				MO sem LS =>		0,10	LS =>	0,00 MO com LS =>	0,10
				Valor do BDI =>		0,02		Valor com BDI =>	0,12
Composição	Código	Banco	Descrição	Tipo	Und	Quant.	Valor Unit	Total	
	95356	SINAPI	CURSO DE CAPACITAÇÃO PARA OPERADOR DE DEMARCADORA DE FAIXAS (ENCARGOS COMPLEMENTARES) - HORISTA	SEDI - SERVIÇOS DIVERSOS	H	1,0000000	0,13	0,13	
Insumo	00044501	SINAPI	OPERADOR DE DEMARCADORA DE FAIXAS DE TRAFEGO HORISTA	Mão de Obra	H	0,0067000	20,74	0,13	
				MO sem LS =>		0,13	LS =>	0,00 MO com LS =>	0,13
				Valor do BDI =>		0,03		Valor com BDI =>	0,16
Composição	Código	Banco	Descrição	Tipo	Und	Quant.	Valor Unit	Total	
	95357	SINAPI	CURSO DE CAPACITAÇÃO PARA OPERADOR DE ESCAVADEIRA (ENCARGOS COMPLEMENTARES) - HORISTA	SEDI - SERVIÇOS DIVERSOS	H	1,0000000	0,21	0,21	
Insumo	00004234	SINAPI	OPERADOR DE ESCAVADEIRA	Mão de Obra	H	0,0094000	22,74	0,21	
				MO sem LS =>		0,21	LS =>	0,00 MO com LS =>	0,21
				Valor do BDI =>		0,05		Valor com BDI =>	0,26
Composição	Código	Banco	Descrição	Tipo	Und	Quant.	Valor Unit	Total	
	95358	SINAPI	CURSO DE CAPACITAÇÃO PARA OPERADOR DE GUINCHO (ENCARGOS COMPLEMENTARES) - HORISTA	SEDI - SERVIÇOS DIVERSOS	H	1,0000000	0,24	0,24	
Insumo	00004253	SINAPI	OPERADOR DE GUINCHO OU GUINCHEIRO	Mão de Obra	H	0,0133000	18,50	0,24	
				MO sem LS =>		0,24	LS =>	0,00 MO com LS =>	0,24
				Valor do BDI =>		0,05		Valor com BDI =>	0,29
Composição	Código	Banco	Descrição	Tipo	Und	Quant.	Valor Unit	Total	
	95359	SINAPI	CURSO DE CAPACITAÇÃO PARA OPERADOR DE GUINDASTE (ENCARGOS COMPLEMENTARES) - HORISTA	SEDI - SERVIÇOS DIVERSOS	H	1,0000000	0,22	0,22	
Insumo	00004254	SINAPI	OPERADOR DE GUINDASTE	Mão de Obra	H	0,0133000	16,65	0,22	
				MO sem LS =>		0,22	LS =>	0,00 MO com LS =>	0,22
				Valor do BDI =>		0,05		Valor com BDI =>	0,27
Composição	Código	Banco	Descrição	Tipo	Und	Quant.	Valor Unit	Total	
	95360	SINAPI	CURSO DE CAPACITAÇÃO PARA OPERADOR DE MÁQUINAS E EQUIPAMENTOS (ENCARGOS COMPLEMENTARES) - HORISTA	SEDI - SERVIÇOS DIVERSOS	H	1,0000000	0,19	0,19	
Insumo	00004230	SINAPI	OPERADOR DE MAQUINAS E TRATORES DIVERSOS (TERRAPLANAGEM)	Mão de Obra	H	0,0094000	20,87	0,19	
				MO sem LS =>		0,19	LS =>	0,00 MO com LS =>	0,19
				Valor do BDI =>		0,04		Valor com BDI =>	0,23
	Código	Banco	Descrição	Tipo	Und	Quant.	Valor Unit	Total	

Minha Empresa
CNPJ:

Composição	95371	SINAPI	CURSO DE CAPACITAÇÃO PARA PEDREIRO (ENCARGOS COMPLEMENTARES) - HORISTA	SEDI - SERVIÇOS DIVERSOS	H	1,0000000	0,27	0,27	
Insumo	00004750	SINAPI	PEDREIRO (HORISTA)	Mão de Obra	H	0,0172000	16,06	0,27	
				MO sem LS =>	0,27	LS =>	0,00	MO com LS =>	0,27
				Valor do BDI =>	0,06	Valor com BDI =>		0,33	
Composição	Código	Banco	Descrição	Tipo	Und	Quant.	Valor Unit	Total	
Composição	95372	SINAPI	CURSO DE CAPACITAÇÃO PARA PINTOR (ENCARGOS COMPLEMENTARES) - HORISTA	SEDI - SERVIÇOS DIVERSOS	H	1,0000000	0,19	0,19	
Insumo	00004783	SINAPI	PINTOR (HORISTA)	Mão de Obra	H	0,0120000	16,06	0,19	
				MO sem LS =>	0,19	LS =>	0,00	MO com LS =>	0,19
				Valor do BDI =>	0,04	Valor com BDI =>		0,23	
Composição	Código	Banco	Descrição	Tipo	Und	Quant.	Valor Unit	Total	
Composição	95378	SINAPI	CURSO DE CAPACITAÇÃO PARA SERVENTE (ENCARGOS COMPLEMENTARES) - HORISTA	SEDI - SERVIÇOS DIVERSOS	H	1,0000000	0,17	0,17	
Insumo	00006111	SINAPI	SERVENTE DE OBRAS	Mão de Obra	H	0,0172000	10,19	0,17	
				MO sem LS =>	0,17	LS =>	0,00	MO com LS =>	0,17
				Valor do BDI =>	0,04	Valor com BDI =>		0,21	
Composição	Código	Banco	Descrição	Tipo	Und	Quant.	Valor Unit	Total	
Composição	95385	SINAPI	CURSO DE CAPACITAÇÃO PARA TELHADISTA (ENCARGOS COMPLEMENTARES) - HORISTA	SEDI - SERVIÇOS DIVERSOS	H	1,0000000	0,14	0,14	
Insumo	00012869	SINAPI	TELHADOR (HORISTA)	Mão de Obra	H	0,0094000	15,85	0,14	
				MO sem LS =>	0,14	LS =>	0,00	MO com LS =>	0,14
				Valor do BDI =>	0,03	Valor com BDI =>		0,17	
Composição	Código	Banco	Descrição	Tipo	Und	Quant.	Valor Unit	Total	
Composição	95386	SINAPI	CURSO DE CAPACITAÇÃO PARA TRATORISTA (ENCARGOS COMPLEMENTARES) - HORISTA	SEDI - SERVIÇOS DIVERSOS	H	1,0000000	0,22	0,22	
Insumo	00004237	SINAPI	OPERADOR DE TRATOR - EXCLUSIVE AGROPECUARIA	Mão de Obra	H	0,0094000	23,94	0,22	
				MO sem LS =>	0,22	LS =>	0,00	MO com LS =>	0,22
				Valor do BDI =>	0,05	Valor com BDI =>		0,27	
Composição	Código	Banco	Descrição	Tipo	Und	Quant.	Valor Unit	Total	
Composição	95387	SINAPI	CURSO DE CAPACITAÇÃO PARA VIDRACEIRO (ENCARGOS COMPLEMENTARES) - HORISTA	SEDI - SERVIÇOS DIVERSOS	H	1,0000000	0,12	0,12	
Insumo	00010489	SINAPI	VIDRACEIRO (HORISTA)	Mão de Obra	H	0,0120000	10,67	0,12	
				MO sem LS =>	0,12	LS =>	0,00	MO com LS =>	0,12
				Valor do BDI =>	0,02	Valor com BDI =>		0,14	

Minha Empresa
CNPJ:

	Código	Banco	Descrição	Tipo	Und	Quant.	Valor Unit	Total		
Composição	91911	SINAPI	CURVA 90 GRAUS PARA ELETRODUTO, PVC, ROSCÁVEL, DN 20 MM (1/2"), PARA CIRCUITOS TERMINAIS, INSTALADA EM PAREDE - FORNECIMENTO E INSTALAÇÃO AF_12/2015	INEL - INSTALAÇÃO ELÉTRICA/ELETRIFICAÇÃO E II LUMINACÃO EXTERNA	UN	1,0000000	11,38	11,38		
Composição Auxiliar	88247	SINAPI	AUXILIAR DE ELETRICISTA COM ENCARGOS COMPLEMENTARES	SEDI - SERVIÇOS DIVERSOS	H	0,2150000	19,37	4,16		
Composição Auxiliar	88264	SINAPI	ELETRICISTA COM ENCARGOS COMPLEMENTARES	SEDI - SERVIÇOS DIVERSOS	H	0,2150000	24,29	5,22		
Insumo	00001870	SINAPI	CURVA 90 GRAUS, LONGA, DE PVC RIGIDO ROSCAVEL, DE 1/2", PARA ELETRODUTO	Material	UN	1,0000000	2,00	2,00		
					MO sem LS =>	6,04	LS =>	0,00	MO com LS =>	6,04
					Valor do BDI =>	2,84	Valor com BDI =>		14,22	
	Código	Banco	Descrição	Tipo	Und	Quant.	Valor Unit	Total		
Composição	91890	SINAPI	CURVA 90 GRAUS PARA ELETRODUTO, PVC, ROSCÁVEL, DN 25 MM (3/4"), PARA CIRCUITOS TERMINAIS, INSTALADA EM FORRO - FORNECIMENTO E INSTALAÇÃO AF_12/2015	INEL - INSTALAÇÃO ELÉTRICA/ELETRIFICAÇÃO E II LUMINACÃO EXTERNA	UN	1,0000000	8,99	8,99		
Composição Auxiliar	88264	SINAPI	ELETRICISTA COM ENCARGOS COMPLEMENTARES	SEDI - SERVIÇOS DIVERSOS	H	0,1600000	24,29	3,88		
Composição Auxiliar	88247	SINAPI	AUXILIAR DE ELETRICISTA COM ENCARGOS COMPLEMENTARES	SEDI - SERVIÇOS DIVERSOS	H	0,1600000	19,37	3,09		
Insumo	00001879	SINAPI	CURVA 90 GRAUS, LONGA, DE PVC RIGIDO ROSCAVEL, DE 3/4", PARA ELETRODUTO	Material	UN	1,0000000	2,02	2,02		
					MO sem LS =>	4,49	LS =>	0,00	MO com LS =>	4,49
					Valor do BDI =>	2,24	Valor com BDI =>		11,23	
	Código	Banco	Descrição	Tipo	Und	Quant.	Valor Unit	Total		
Composição	89748	SINAPI	CURVA CURTA 90 GRAUS, PVC, SERIE NORMAL, ESGOTO PREDIAL, DN 100 MM, JUNTA ELÁSTICA, FORNECIDO E INSTALADO EM RAMAL DE DESCARGA OU RAMAL DE ESGOTO SANITÁRIO. AF_12/2014	INHI - INSTALAÇÕES HIDROS SANITÁRIAS	UN	1,0000000	38,13	38,13		
Composição Auxiliar	88248	SINAPI	AUXILIAR DE ENCANADOR OU BOMBEIRO HIDRÁULICO COM ENCARGOS COMPLEMENTARES	SEDI - SERVIÇOS DIVERSOS	H	0,2500000	17,29	4,32		
Composição Auxiliar	88267	SINAPI	ENCANADOR OU BOMBEIRO HIDRÁULICO COM ENCARGOS COMPLEMENTARES	SEDI - SERVIÇOS DIVERSOS	H	0,2500000	23,45	5,86		
Insumo	00000301	SINAPI	ANEL BORRACHA PARA TUBO ESGOTO PREDIAL, DN 100 MM (NBR 5688)	Material	UN	1,0000000	3,43	3,43		
Insumo	00001966	SINAPI	CURVA PVC CURTA 90 GRAUS, 100 MM, PARA ESGOTO PREDIAL	Material	UN	1,0000000	23,31	23,31		
Insumo	00020078	SINAPI	PASTA LUBRIFICANTE PARA TUBOS E CONEXOES COM JUNTA ELASTICA, EMBALAGEM DE *400* GR (USO EM PVC, ACO, POLIETILENO E OUTROS)	Material	UN	0,0460000	26,42	1,21		
					MO sem LS =>	6,60	LS =>	0,00	MO com LS =>	6,60
					Valor do BDI =>	9,52	Valor com BDI =>		47,65	
	Código	Banco	Descrição	Tipo	Und	Quant.	Valor Unit	Total		
Composição	3310	ORSE	Chapisco em parede com argamassa traço t1 - 1:3 (cimento / areia) - Revisado 08/2015	Conversão InfoWOrca	m²	1,0000000	5,81	5,81		

Minha Empresa
CNPJ:

Composição Auxiliar	1903	ORSE	Argamassa cimento e areia traço t-1 (1:3) - 1 saco cimento 50kg / 3 padiolas areia dim. 0.35 x 0.45 x 0.23 m - Confeção mecânica e transporte	Argamassas	m³	0,0050000	503,83	2,51
Composição Auxiliar	10550	ORSE	Encargos Complementares - Pedreiro	Provisórios	h	0,1000000	3,40	0,34
Composição Auxiliar	10549	ORSE	Encargos Complementares - Servente	Provisórios	h	0,1000000	3,52	0,35
Insumo	00004750	SINAPI	PEDREIRO (HORISTA)	Mão de Obra	H	0,1000000	16,06	1,60
Insumo	00006111	SINAPI	SERVENTE DE OBRAS	Mão de Obra	H	0,1000000	10,19	1,01

MO sem LS => 2,81 LS => 0,00 MO com LS => 2,81

Valor do BDI => 1,45 Valor com BDI => 7,26

	Código	Banco	Descrição	Tipo	Und	Quant.	Valor Unit	Total
Composição	124	ORSE	Concreto simples fabricado na obra, fck=13,5 mpa (b1/b2), sem lançamento e adensamento	Concreto Simples	m³	1,0000000	437,40	437,40
Composição Auxiliar	10549	ORSE	Encargos Complementares - Servente	Provisórios	h	6,0000000	3,52	21,12
Insumo	00000367	SINAPI	AREIA GROSSA - POSTO JAZIDA/FORNECEDOR (RETIRADO NA JAZIDA, SEM TRANSPORTE)	Material	m³	0,9430000	98,79	93,15
Insumo	00001379	SINAPI	CIMENTO PORTLAND COMPOSTO CP II-32	Material	KG	255,0000000	0,76	193,80
Insumo	00004721	SINAPI	PEDRA BRITADA N. 1 (9,5 a 19 MM) POSTO PEDREIRA/FORNECEDOR, SEM FRETE	Material	m³	0,2090000	81,26	16,98
Insumo	00004718	SINAPI	PEDRA BRITADA N. 2 (19 A 38 MM) POSTO PEDREIRA/FORNECEDOR, SEM FRETE	Material	m³	0,6270000	81,69	51,21
Insumo	00006111	SINAPI	SERVENTE DE OBRAS	Mão de Obra	H	6,0000000	10,19	61,14

MO sem LS => 61,14 LS => 0,00 MO com LS => 61,14

Valor do BDI => 109,26 Valor com BDI => 546,66

	Código	Banco	Descrição	Tipo	Und	Quant.	Valor Unit	Total
Composição	95	ORSE	Concreto simples fabricado na obra, fck=13,5 mpa, lançado e adensado	Alvenarias de Pedra e Concretos para Fundações	m³	1,0000000	477,10	477,10
Composição Auxiliar	124	ORSE	Concreto simples fabricado na obra, fck=13,5 mpa (b1/b2), sem lançamento e adensamento	Concreto Simples	m³	1,0000000	437,40	437,40
Composição Auxiliar	7692	ORSE	Lançamento de concreto simples fabricado na obra, inclusive adensamento e acabamento em peças da superestrutura	Concreto Simples	m³	1,0000000	39,70	39,70

MO sem LS => 92,09 LS => 0,00 MO com LS => 92,09

Valor do BDI => 119,17 Valor com BDI => 596,27

	Código	Banco	Descrição	Tipo	Und	Quant.	Valor Unit	Total
Composição	126	ORSE	Concreto simples fabricado na obra, fck=15 mpa, lançado e adensado	Concreto Simples	m³	1,0000000	503,02	503,02
Composição Auxiliar	125	ORSE	Concreto simples fck= 15 MPA (b1/b2), fabricado na obra, sem lançamento e adensamento	Concreto Simples	m³	1,0000000	463,32	463,32

- - / BA

/ cvb_empresendimentos@outlook.com

Minha Empresa
CNPJ:

Composição Auxiliar	7692	ORSE	Lançamento de concreto simples fabricado na obra, inclusive adensamento e acabamento em peças da superestrutura	Concreto Simples	m³	1,0000000	39,70	39,70	
				MO sem LS =>		92,09	LS =>	0,00 MO com LS =>	92,09
				Valor do BDI =>		125,65	Valor com BDI =>		628,67

	Código	Banco	Descrição	Tipo	Und	Quant.	Valor Unit	Total	
Composição	125	ORSE	Concreto simples fck= 15 MPA (b1/b2), fabricado na obra, sem lançamento e adensamento	Concreto Simples	m³	1,0000000	463,32	463,32	
Composição Auxiliar	10549	ORSE	Encargos Complementares - Servente	Provisórios	h	6,0000000	3,52	21,12	
Insumo	00000367	SINAPI	AREIA GROSSA - POSTO JAZIDA/FORNECEDOR (RETIRADO NA JAZIDA, SEM TRANSPORTE)	Material	m³	0,9130000	98,79	90,19	
Insumo	00001379	SINAPI	CIMENTO PORTLAND COMPOSTO CP II-32	Material	KG	293,0000000	0,76	222,68	
Insumo	00004721	SINAPI	PEDRA BRITADA N. 1 (9,5 a 19 MM) POSTO PEDREIRA/FORNECEDOR, SEM FRETE	Material	m³	0,2090000	81,26	16,98	
Insumo	00004718	SINAPI	PEDRA BRITADA N. 2 (19 A 38 MM) POSTO PEDREIRA/FORNECEDOR, SEM FRETE	Material	m³	0,6270000	81,69	51,21	
Insumo	00006111	SINAPI	SERVENTE DE OBRAS	Mão de Obra	H	6,0000000	10,19	61,14	
				MO sem LS =>		61,14	LS =>	0,00 MO com LS =>	61,14
				Valor do BDI =>		115,73	Valor com BDI =>		579,05

	Código	Banco	Descrição	Tipo	Und	Quant.	Valor Unit	Total	
Composição	C1043	SEINFRA	DEMOLIÇÃO DE ALVENARIA DE TIJOLOS S/ REAPROVEITAMENTO	DEMOLIÇÕES E RETIRADAS	m³	1,0000000	52,88	52,88	
Insumo	I2543	SEINFRA	SERVENTE	Mão de Obra	H	3,0000000	15,55	46,65	
Insumo	I2391	SEINFRA	PEDREIRO	Mão de Obra	H	0,3000000	20,77	6,23	
				MO sem LS =>		52,88	LS =>	0,00 MO com LS =>	52,88
				Valor do BDI =>		13,20	Valor com BDI =>		66,08

	Código	Banco	Descrição	Tipo	Und	Quant.	Valor Unit	Total
Composição	95282	SINAPI	DESEMPENADEIRA DE CONCRETO, PESO DE 75KG, 4 PÁS, MOTOR A GASOLINA, POTÊNCIA 5,5 HP - CHP DIURNO. AF_09/2016	CHOR - CUSTOS HORÁRIOS DE MÁQUINAS E EQUIPAMENTOS	CHP	1,0000000	11,01	11,01
Composição Auxiliar	95278	SINAPI	DESEMPENADEIRA DE CONCRETO, PESO DE 75KG, 4 PÁS, MOTOR A GASOLINA, POTÊNCIA 5,5 HP - DEPRECIÇÃO. AF_09/2016	CHOR - CUSTOS HORÁRIOS DE MÁQUINAS E EQUIPAMENTOS	H	1,0000000	0,52	0,52
Composição Auxiliar	95279	SINAPI	DESEMPENADEIRA DE CONCRETO, PESO DE 75KG, 4 PÁS, MOTOR A GASOLINA, POTÊNCIA 5,5 HP - JUROS. AF_09/2016	CHOR - CUSTOS HORÁRIOS DE MÁQUINAS E EQUIPAMENTOS	H	1,0000000	0,05	0,05
Composição Auxiliar	95281	SINAPI	DESEMPENADEIRA DE CONCRETO, PESO DE 75KG, 4 PÁS, MOTOR A GASOLINA, POTÊNCIA 5,5 HP -MATERIAIS NA OPERAÇÃO. AF_09/2016	CHOR - CUSTOS HORÁRIOS DE MÁQUINAS E EQUIPAMENTOS	H	1,0000000	9,93	9,93

Minha Empresa
CNPJ:

Composição Auxiliar	95280	SINAPI	DESEMPENADEIRA DE CONCRETO, PESO DE 75KG, 4 PÁS, MOTOR A GASOLINA, POTÊNCIA 5,5 HP - MANUTENÇÃO. AF_09/2016	CHOR - CUSTOS HORÁRIOS DE MÁQUINAS E EQUIPAMENTOS	H	1,0000000	0,51	0,51	
				MO sem LS =>		0,00	LS =>	0,00 MO com LS =>	0,00
				Valor do BDI =>		2,75		Valor com BDI =>	13,76
Composição	95278	SINAPI	DESEMPENADEIRA DE CONCRETO, PESO DE 75KG, 4 PÁS, MOTOR A GASOLINA, POTÊNCIA 5,5 HP - DEPRECIÇÃO. AF_09/2016	CHOR - CUSTOS HORÁRIOS DE MÁQUINAS E EQUIPAMENTOS	H	1,0000000	0,52	0,52	
Insumo	00010658	SINAPI	ALISADORA DE CONCRETO COM MOTOR A GASOLINA DE 5,5 HP, PESO COM MOTOR DE 78 KG. 4 PAS	Equipamento	UN	0,0000720	7.309,50	0,52	
				MO sem LS =>		0,00	LS =>	0,00 MO com LS =>	0,00
				Valor do BDI =>		0,12		Valor com BDI =>	0,64
Composição	95279	SINAPI	DESEMPENADEIRA DE CONCRETO, PESO DE 75KG, 4 PÁS, MOTOR A GASOLINA, POTÊNCIA 5,5 HP - JUROS. AF_09/2016	CHOR - CUSTOS HORÁRIOS DE MÁQUINAS E EQUIPAMENTOS	H	1,0000000	0,05	0,05	
Insumo	00010658	SINAPI	ALISADORA DE CONCRETO COM MOTOR A GASOLINA DE 5,5 HP, PESO COM MOTOR DE 78 KG. 4 PAS	Equipamento	UN	0,0000076	7.309,50	0,05	
				MO sem LS =>		0,00	LS =>	0,00 MO com LS =>	0,00
				Valor do BDI =>		0,01		Valor com BDI =>	0,06
Composição	95280	SINAPI	DESEMPENADEIRA DE CONCRETO, PESO DE 75KG, 4 PÁS, MOTOR A GASOLINA, POTÊNCIA 5,5 HP - MANUTENÇÃO. AF_09/2016	CHOR - CUSTOS HORÁRIOS DE MÁQUINAS E EQUIPAMENTOS	H	1,0000000	0,51	0,51	
Insumo	00010658	SINAPI	ALISADORA DE CONCRETO COM MOTOR A GASOLINA DE 5,5 HP, PESO COM MOTOR DE 78 KG. 4 PAS	Equipamento	UN	0,0000700	7.309,50	0,51	
				MO sem LS =>		0,00	LS =>	0,00 MO com LS =>	0,00
				Valor do BDI =>		0,12		Valor com BDI =>	0,63
Composição	95281	SINAPI	DESEMPENADEIRA DE CONCRETO, PESO DE 75KG, 4 PÁS, MOTOR A GASOLINA, POTÊNCIA 5,5 HP -MATERIAIS NA OPERAÇÃO. AF_09/2016	CHOR - CUSTOS HORÁRIOS DE MÁQUINAS E EQUIPAMENTOS	H	1,0000000	9,93	9,93	
Insumo	00004222	SINAPI	GASOLINA COMUM	Material	L	1,4400000	6,90	9,93	
				MO sem LS =>		0,00	LS =>	0,00 MO com LS =>	0,00
				Valor do BDI =>		2,48		Valor com BDI =>	12,41
Composição	101891	SINAPI	DISJUNTOR MONOPOLAR TIPO NEMA, CORRENTE NOMINAL DE 35 ATÉ 50A - FORNECIMENTO E INSTALAÇÃO. AF_10/2020	INEL - INSTALAÇÃO ELÉTRICA/ELETRIFICAÇÃO E ILUMINAÇÃO EXTERNA	UN	1,0000000	27,92	27,92	
Composição Auxiliar	88247	SINAPI	AUXILIAR DE ELETRICISTA COM ENCARGOS COMPLEMENTARES	SEDI - SERVIÇOS DIVERSOS	H	0,1352000	19,37	2,61	

- - / BA

/ cvb_empresendimentos@outlook.com

Minha Empresa
CNPJ:

Composição	88264	SINAPI	ELETRICISTA COM ENCARGOS COMPLEMENTARES	SEDI - SERVIÇOS DIVERSOS	H	0,1352000	24,29	3,28	
Auxiliar									
Insumo	00002386	SINAPI	DISJUNTOR TIPO NEMA, MONOPOLAR 35 ATE 50 A, TENSAO MAXIMA DE 240 V	Material	UN	1,0000000	20,63	20,63	
Insumo	00001574	SINAPI	TERMINAL A COMPRESSAO EM COBRE ESTANHADO PARA CABO 10 MM2, 1 FURO E 1 COMPRESSAO, PARA PARAFUSO DE FIXACAO M6	Material	UN	1,0000000	1,40	1,40	
				MO sem LS =>		3,80	LS =>	0,00 MO com LS =>	3,80
				Valor do BDI =>		6,97	Valor com BDI =>		34,89

	Código	Banco	Descrição	Tipo	Und	Quant.	Valor Unit	Total	
Composição	8957	ORSE	Dobradiça de ferro cromado 3" x 2 1/2" com aneis e parafusos	Ferragens	un	1,0000000	28,35	28,35	
Composição	10551	ORSE	Encargos Complementares - Carpinteiro	Provisórios	h	0,5000000	3,44	1,72	
Auxiliar									
Composição	10549	ORSE	Encargos Complementares - Servente	Provisórios	h	0,5000000	3,52	1,76	
Auxiliar									
Insumo	9251	ORSE	Dobradiça ferro cromado 3" x 2 1/2", com aneis, c/parafusos	Material	un	1,0000000	11,75	11,75	
Insumo	00001213	SINAPI	CARPINTEIRO DE FORMAS (HORISTA)	Mão de Obra	H	0,5000000	16,06	8,03	
Insumo	00006111	SINAPI	SERVENTE DE OBRAS	Mão de Obra	H	0,5000000	10,19	5,09	
				MO sem LS =>		13,12	LS =>	0,00 MO com LS =>	13,12
				Valor do BDI =>		7,08	Valor com BDI =>		35,43

	Código	Banco	Descrição	Tipo	Und	Quant.	Valor Unit	Total	
Composição	88264	SINAPI	ELETRICISTA COM ENCARGOS COMPLEMENTARES	SEDI - SERVIÇOS DIVERSOS	H	1,0000000	24,29	24,29	
Composição	95332	SINAPI	CURSO DE CAPACITAÇÃO PARA ELETRICISTA (ENCARGOS COMPLEMENTARES) - HORISTA	SEDI - SERVIÇOS DIVERSOS	H	1,0000000	0,48	0,48	
Auxiliar									
Insumo	00037370	SINAPI	ALIMENTACAO - HORISTA (COLETADO CAIXA)	Outros	H	1,0000000	3,84	3,84	
Insumo	00002436	SINAPI	ELETRICISTA	Mão de Obra	H	1,0000000	16,06	16,06	
Insumo	00043484	SINAPI	EPI - FAMILIA ELETRICISTA - HORISTA (ENCARGOS COMPLEMENTARES - COLETADO CAIXA)	Equipamento	H	1,0000000	1,07	1,07	
Insumo	00037372	SINAPI	EXAMES - HORISTA (COLETADO CAIXA)	Outros	H	1,0000000	0,81	0,81	
Insumo	00043460	SINAPI	FERRAMENTAS - FAMILIA ELETRICISTA - HORISTA (ENCARGOS COMPLEMENTARES - COLETADO CAIXA)	Equipamento	H	1,0000000	0,78	0,78	
Insumo	00037373	SINAPI	SEGURO - HORISTA (COLETADO CAIXA)	Taxas	H	1,0000000	0,06	0,06	
Insumo	00037371	SINAPI	TRANSPORTE - HORISTA (COLETADO CAIXA)	Serviços	H	1,0000000	1,19	1,19	
				MO sem LS =>		16,54	LS =>	0,00 MO com LS =>	16,54
				Valor do BDI =>		6,06	Valor com BDI =>		30,35

	Código	Banco	Descrição	Tipo	Und	Quant.	Valor Unit	Total
--	--------	-------	-----------	------	-----	--------	------------	-------

Minha Empresa
CNPJ:

Composição	91852	SINAPI	ELETRODUTO FLEXÍVEL CORRUGADO, PVC, DN 20 MM (1/2"), PARA CIRCUITOS TERMINAIS, INSTALADO EM PAREDE - FORNECIMENTO E INSTALAÇÃO. AF_12/2015	INEL - INSTALAÇÃO ELÉTRICA/ELETRIFICAÇÃO E ILUMINAÇÃO EXTERNA	M	1,0000000	7,64	7,64		
Composição Auxiliar	88247	SINAPI	AUXILIAR DE ELETRICISTA COM ENCARGOS COMPLEMENTARES	SEDI - SERVIÇOS DIVERSOS	H	0,1290000	19,37	2,49		
Composição Auxiliar	88264	SINAPI	ELETRICISTA COM ENCARGOS COMPLEMENTARES	SEDI - SERVIÇOS DIVERSOS	H	0,1290000	24,29	3,13		
Insumo	00002689	SINAPI	ELETRODUTO PVC FLEXIVEL CORRUGADO, COR AMARELA, DE 20 MM	Material	M	1,0170000	1,99	2,02		
					MO sem LS =>	3,62	LS =>	0,00	MO com LS =>	3,62
					Valor do BDI =>	1,90			Valor com BDI =>	9,54

	Código	Banco	Descrição	Tipo	Und	Quant.	Valor Unit	Total		
Composição	91862	SINAPI	ELETRODUTO RÍGIDO ROSCÁVEL, PVC, DN 20 MM (1/2"), PARA CIRCUITOS TERMINAIS, INSTALADO EM FORRO - FORNECIMENTO E INSTALAÇÃO. AF_12/2015	INEL - INSTALAÇÃO ELÉTRICA/ELETRIFICAÇÃO E ILUMINAÇÃO EXTERNA	M	1,0000000	8,77	8,77		
Composição Auxiliar	91170	SINAPI	FIXAÇÃO DE TUBOS HORIZONTAIS DE PVC, CPVC OU COBRE DIÂMETROS MENORES OU IGUAIS A 40 MM OU ELETROCALHAS ATÉ 150MM DE LARGURA, COM ABRAÇADEIRA METÁLICA RÍGIDA TIPO D 1/2" FIXADA EM PERFILADO EM LAJE. AF_05/2015	INHI - INSTALAÇÕES HIDROSANITÁRIAS	M	1,0000000	2,60	2,60		
Composição Auxiliar	88247	SINAPI	AUXILIAR DE ELETRICISTA COM ENCARGOS COMPLEMENTARES	SEDI - SERVIÇOS DIVERSOS	H	0,0650000	19,37	1,25		
Composição Auxiliar	88264	SINAPI	ELETRICISTA COM ENCARGOS COMPLEMENTARES	SEDI - SERVIÇOS DIVERSOS	H	0,0650000	24,29	1,57		
Insumo	00002673	SINAPI	ELETRODUTO DE PVC RIGIDO ROSCAVEL DE 1/2", SEM LUVA	Material	M	1,0170000	3,30	3,35		
					MO sem LS =>	3,04	LS =>	0,00	MO com LS =>	3,04
					Valor do BDI =>	2,19			Valor com BDI =>	10,96

	Código	Banco	Descrição	Tipo	Und	Quant.	Valor Unit	Total		
Composição	91870	SINAPI	ELETRODUTO RÍGIDO ROSCÁVEL, PVC, DN 20 MM (1/2"), PARA CIRCUITOS TERMINAIS, INSTALADO EM PAREDE - FORNECIMENTO E INSTALAÇÃO. AF_12/2015	INEL - INSTALAÇÃO ELÉTRICA/ELETRIFICAÇÃO E ILUMINAÇÃO EXTERNA	M	1,0000000	9,98	9,98		
Composição Auxiliar	88247	SINAPI	AUXILIAR DE ELETRICISTA COM ENCARGOS COMPLEMENTARES	SEDI - SERVIÇOS DIVERSOS	H	0,1520000	19,37	2,94		
Composição Auxiliar	88264	SINAPI	ELETRICISTA COM ENCARGOS COMPLEMENTARES	SEDI - SERVIÇOS DIVERSOS	H	0,1520000	24,29	3,69		
Insumo	00002673	SINAPI	ELETRODUTO DE PVC RIGIDO ROSCAVEL DE 1/2", SEM LUVA	Material	M	1,0170000	3,30	3,35		
					MO sem LS =>	4,27	LS =>	0,00	MO com LS =>	4,27
					Valor do BDI =>	2,49			Valor com BDI =>	12,47

	Código	Banco	Descrição	Tipo	Und	Quant.	Valor Unit	Total
Composição	91863	SINAPI	ELETRODUTO RÍGIDO ROSCÁVEL, PVC, DN 25 MM (3/4"), PARA CIRCUITOS TERMINAIS, INSTALADO EM FORRO - FORNECIMENTO E INSTALAÇÃO. AF_12/2015	INEL - INSTALAÇÃO ELÉTRICA/ELETRIFICAÇÃO E ILUMINAÇÃO EXTERNA	M	1,0000000	10,34	10,34

Minha Empresa
CNPJ:

Composição Auxiliar	91170	SINAPI	FIXAÇÃO DE TUBOS HORIZONTAIS DE PVC, CPVC OU COBRE DIÂMETROS MENORES OU IGUAIS A 40 MM OU ELETROCALHAS ATÉ 150MM DE LARGURA, COM ABRAÇADEIRA METÁLICA RÍGIDA TIPO D 1/2"; FIXADA EM PERFILADO EM LAJE. AF_05/2015	INHI - INSTALAÇÕES HIDROS SANITÁRIAS	M	1,0000000	2,60	2,60
Composição Auxiliar	88247	SINAPI	AUXILIAR DE ELETRICISTA COM ENCARGOS COMPLEMENTARES	SEDI - SERVIÇOS DIVERSOS	H	0,0820000	19,37	1,58
Composição Auxiliar	88264	SINAPI	ELETRICISTA COM ENCARGOS COMPLEMENTARES	SEDI - SERVIÇOS DIVERSOS	H	0,0820000	24,29	1,99
Composição Auxiliar Insumo	00002674	SINAPI	ELETRODUTO DE PVC RIGIDO ROSCAVEL DE 3/4 ", SEM LUVA	Material	M	1,0170000	4,11	4,17

MO sem LS => 3,52 LS => 0,00 MO com LS => 3,52

Valor do BDI => 2,58 Valor com BDI => 12,92

	Código	Banco	Descrição	Tipo	Und	Quant.	Valor Unit	Total
Composição	91871	SINAPI	ELETRODUTO RÍGIDO ROSCÁVEL, PVC, DN 25 MM (3/4"), PARA CIRCUITOS TERMINAIS, INSTALADO EM PAREDE - FORNECIMENTO E INSTALAÇÃO. AF_12/2015	INEL - INSTALAÇÃO ELÉTRICA/ELETRIFICAÇÃO E ILUMINAÇÃO EXTERNA	M	1,0000000	11,58	11,58
Composição Auxiliar	88247	SINAPI	AUXILIAR DE ELETRICISTA COM ENCARGOS COMPLEMENTARES	SEDI - SERVIÇOS DIVERSOS	H	0,1700000	19,37	3,29
Composição Auxiliar	88264	SINAPI	ELETRICISTA COM ENCARGOS COMPLEMENTARES	SEDI - SERVIÇOS DIVERSOS	H	0,1700000	24,29	4,12
Composição Auxiliar Insumo	00002674	SINAPI	ELETRODUTO DE PVC RIGIDO ROSCAVEL DE 3/4 ", SEM LUVA	Material	M	1,0170000	4,11	4,17

MO sem LS => 4,78 LS => 0,00 MO com LS => 4,78

Valor do BDI => 2,89 Valor com BDI => 14,47

	Código	Banco	Descrição	Tipo	Und	Quant.	Valor Unit	Total
Composição	87777	SINAPI	EMBOÇO OU MASSA ÚNICA EM ARGAMASSA TRAÇO 1:2:8, PREPARO MANUAL, APLICADA MANUALMENTE EM PANOS DE FACHADA COM PRESENÇA DE VÃOS, ESPESURA DE 25 MM. AF_06/2014	REVE - REVESTIMENTO E TRATAMENTO DE SUPERFÍCIES	m²	1,0000000	56,79	56,79
Composição Auxiliar	87369	SINAPI	ARGAMASSA TRAÇO 1:2:8 (EM VOLUME DE CIMENTO, CAL E AREIA MÉDIA ÚMIDA) PARA EMBOÇO/MASSA ÚNICA/ASSENTAMENTO DE ALVENARIA DE VEDAÇÃO, PREPARO MANUAL. AF_08/2019	SEDI - SERVIÇOS DIVERSOS	m³	0,0314000	662,29	20,79
Composição Auxiliar	88309	SINAPI	PEDREIRO COM ENCARGOS COMPLEMENTARES	SEDI - SERVIÇOS DIVERSOS	H	0,7800000	24,06	18,76
Composição Auxiliar	88316	SINAPI	SERVELENTE COM ENCARGOS COMPLEMENTARES	SEDI - SERVIÇOS DIVERSOS	H	0,7800000	17,97	14,01
Composição Auxiliar Insumo	00037411	SINAPI	TELA DE AÇO SOLDADA GALVANIZADA/ZINCADA PARA ALVENARIA, FIO D = *1.24 MM. MALHA 25 X 25 MM	Material	m²	0,1388000	23,31	3,23

MO sem LS => 24,42 LS => 0,00 MO com LS => 24,42

Valor do BDI => 14,18 Valor com BDI => 70,97

	Código	Banco	Descrição	Tipo	Und	Quant.	Valor Unit	Total
--	--------	-------	-----------	------	-----	--------	------------	-------

Minha Empresa
CNPJ:

Composição	87531	SINAPI	EMBOÇO, PARA RECEBIMENTO DE CERÂMICA, EM ARGAMASSA TRAÇO 1:2:8, PREPARO MECÂNICO COM BETONEIRA 400L, APLICADO MANUALMENTE EM FACES INTERNAS DE PAREDES, PARA AMBIENTE COM ÁREA ENTRE 5M2 E 10M2, ESPESSURA DE 20MM, COM EXECUÇÃO DE TALISCAS. AF_06/2014	REVE - REVESTIMENTO E TRATAMENTO DE SUPERFÍCIES	m²	1,0000000	34,88	34,88		
Composição Auxiliar	87292	SINAPI	ARGAMASSA TRAÇO 1:2:8 (EM VOLUME DE CIMENTO, CAL E AREIA MÉDIA ÚMIDA) PARA EMBOÇO/MASSA ÚNICA/ASSENTAMENTO DE ALVENARIA DE VEDAÇÃO, PREPARO MECÂNICO COM BETONEIRA 400 L. AF_08/2019	SEDI - SERVIÇOS DIVERSOS	m³	0,0376000	577,63	21,71		
Composição Auxiliar	88309	SINAPI	PEDREIRO COM ENCARGOS COMPLEMENTARES	SEDI - SERVIÇOS DIVERSOS	H	0,4300000	24,06	10,34		
Composição Auxiliar	88316	SINAPI	SERVENTE COM ENCARGOS COMPLEMENTARES	SEDI - SERVIÇOS DIVERSOS	H	0,1580000	17,97	2,83		
					MO sem LS =>	11,41	LS =>	0,00	MO com LS =>	11,41
					Valor do BDI =>	8,71	Valor com BDI =>	43,59		

	Código	Banco	Descrição	Tipo	Und	Quant.	Valor Unit	Total		
Composição	87527	SINAPI	EMBOÇO, PARA RECEBIMENTO DE CERÂMICA, EM ARGAMASSA TRAÇO 1:2:8, PREPARO MECÂNICO COM BETONEIRA 400L, APLICADO MANUALMENTE EM FACES INTERNAS DE PAREDES, PARA AMBIENTE COM ÁREA MENOR QUE 5M2, ESPESSURA DE 20MM, COM EXECUÇÃO DE TALISCAS. AF_06/2014	REVE - REVESTIMENTO E TRATAMENTO DE SUPERFÍCIES	m²	1,0000000	39,45	39,45		
Composição Auxiliar	87292	SINAPI	ARGAMASSA TRAÇO 1:2:8 (EM VOLUME DE CIMENTO, CAL E AREIA MÉDIA ÚMIDA) PARA EMBOÇO/MASSA ÚNICA/ASSENTAMENTO DE ALVENARIA DE VEDAÇÃO, PREPARO MECÂNICO COM BETONEIRA 400 L. AF_08/2019	SEDI - SERVIÇOS DIVERSOS	m³	0,0376000	577,63	21,71		
Composição Auxiliar	88316	SINAPI	SERVENTE COM ENCARGOS COMPLEMENTARES	SEDI - SERVIÇOS DIVERSOS	H	0,2110000	17,97	3,79		
Composição Auxiliar	88309	SINAPI	PEDREIRO COM ENCARGOS COMPLEMENTARES	SEDI - SERVIÇOS DIVERSOS	H	0,5800000	24,06	13,95		
					MO sem LS =>	14,41	LS =>	0,00	MO com LS =>	14,41
					Valor do BDI =>	9,85	Valor com BDI =>	49,30		

	Código	Banco	Descrição	Tipo	Und	Quant.	Valor Unit	Total
Composição	88267	SINAPI	ENCANADOR OU BOMBEIRO HIDRÁULICO COM ENCARGOS COMPLEMENTARES	SEDI - SERVIÇOS DIVERSOS	H	1,0000000	23,45	23,45
Composição Auxiliar	95335	SINAPI	CURSO DE CAPACITAÇÃO PARA ENCANADOR OU BOMBEIRO HIDRÁULICO (ENCARGOS COMPLEMENTARES) - HORISTA	SEDI - SERVIÇOS DIVERSOS	H	1,0000000	0,23	0,23
Insumo	00037370	SINAPI	ALIMENTACAO - HORISTA (COLETADO CAIXA)	Outros	H	1,0000000	3,84	3,84
Insumo	00002696	SINAPI	ENCANADOR OU BOMBEIRO HIDRAULICO (HORISTA)	Mão de Obra	H	1,0000000	16,06	16,06
Insumo	00043485	SINAPI	EPI - FAMILIA ENCANADOR - HORISTA (ENCARGOS COMPLEMENTARES - COLETADO CAIXA)	Equipamento	H	1,0000000	0,94	0,94
Insumo	00043461	SINAPI	FERRAMENTAS - FAMILIA ENCANADOR - HORISTA (ENCARGOS COMPLEMENTARES - COLETADO CAIXA)	Equipamento	H	1,0000000	0,32	0,32
Insumo	00037372	SINAPI	EXAMES - HORISTA (COLETADO CAIXA)	Outros	H	1,0000000	0,81	0,81
Insumo	00037373	SINAPI	SEGURO - HORISTA (COLETADO CAIXA)	Taxas	H	1,0000000	0,06	0,06

Minha Empresa
CNPJ:

Insumo	00037371	SINAPI	TRANSPORTE - HORISTA (COLETADO CAIXA)	Serviços	H	1,0000000	1,19	1,19	
				MO sem LS =>		16,29	LS =>	0,00 MO com LS =>	16,29
				Valor do BDI =>		5,85		Valor com BDI =>	29,30
Composição	Código	Banco	Descrição	Tipo	Und	Quant.	Valor Unit	Total	
Composição	86884	SINAPI	ENGATE FLEXÍVEL EM PLÁSTICO BRANCO, 1/2"X 30CM - FORNECIMENTO E INSTALAÇÃO. AF 01/2020	INHI - INSTALAÇÕES HIDROSANITÁRIAS	UN	1,0000000	8,01	8,01	
Composição Auxiliar	88267	SINAPI	ENCANADOR OU BOMBEIRO HIDRÁULICO COM ENCARGOS COMPLEMENTARES	SEDI - SERVIÇOS DIVERSOS	H	0,1525000	23,45	3,57	
Composição Auxiliar	88316	SINAPI	SERVEnte COM ENCARGOS COMPLEMENTARES	SEDI - SERVIÇOS DIVERSOS	H	0,0481000	17,97	0,86	
Insumo	00006141	SINAPI	ENGATE/RABICHO FLEXIVEL PLASTICO (PVC OU ABS) BRANCO 1/2 " X 30 CM	Material	UN	1,0000000	3,51	3,51	
Insumo	00003146	SINAPI	FITA VEDA ROSCA EM ROLOS DE 18 MM X 10 M (L X C)	Material	UN	0,0210000	3,50	0,07	
				MO sem LS =>		2,97	LS =>	0,00 MO com LS =>	2,97
				Valor do BDI =>		2,00		Valor com BDI =>	10,01
Composição	Código	Banco	Descrição	Tipo	Und	Quant.	Valor Unit	Total	
Composição	86885	SINAPI	ENGATE FLEXÍVEL EM PLÁSTICO BRANCO, 1/2"X 40CM - FORNECIMENTO E INSTALAÇÃO. AF 01/2020	INHI - INSTALAÇÕES HIDROSANITÁRIAS	UN	1,0000000	14,26	14,26	
Composição Auxiliar	88267	SINAPI	ENCANADOR OU BOMBEIRO HIDRÁULICO COM ENCARGOS COMPLEMENTARES	SEDI - SERVIÇOS DIVERSOS	H	0,1525000	23,45	3,57	
Composição Auxiliar	88316	SINAPI	SERVEnte COM ENCARGOS COMPLEMENTARES	SEDI - SERVIÇOS DIVERSOS	H	0,0481000	17,97	0,86	
Insumo	00011681	SINAPI	ENGATE/RABICHO FLEXIVEL PLASTICO (PVC OU ABS) BRANCO 1/2 " X 40 CM	Material	UN	1,0000000	9,76	9,76	
Insumo	00003146	SINAPI	FITA VEDA ROSCA EM ROLOS DE 18 MM X 10 M (L X C)	Material	UN	0,0210000	3,50	0,07	
				MO sem LS =>		2,97	LS =>	0,00 MO com LS =>	2,97
				Valor do BDI =>		3,56		Valor com BDI =>	17,82
Composição	Código	Banco	Descrição	Tipo	Und	Quant.	Valor Unit	Total	
Composição	C2784	SEINFRA	ESCAVAÇÃO MANUAL SOLO DE 1A.CAT. PROF. ATÉ 1.50m	ESCAVAÇÕES EM VALAS,VALETAS,CANAIS E Mão de Obra	m³	1,0000000	41,20	41,20	
Insumo	I2543	SEINFRA	SERVEnte		H	2,6500000	15,55	41,20	
				MO sem LS =>		41,20	LS =>	0,00 MO com LS =>	41,20
				Valor do BDI =>		10,29		Valor com BDI =>	51,49
Composição	Código	Banco	Descrição	Tipo	Und	Quant.	Valor Unit	Total	
Composição	10555	ORSE	Encargos Complementares - Armador	Provisórios	h	1,0000000	3,37	3,37	
Insumo	158	ORSE	Almoço (Participação do empregador)	Material	un	0,1018000	14,00	1,42	
Insumo	941	ORSE	Fardamento com mangas curta	Material	un	0,0015000	168,50	0,25	

Minha Empresa
CNPJ:

Insumo	1651	ORSE	Óculos branco proteção	Material	pr	0,0008000	5,50	0,00		
Insumo	2378	ORSE	Vale transporte	Material	un	0,0654000	4,00	0,26		
Insumo	10362	ORSE	Seguro de vida e acidente em grupo	Serviços	un	0,0045000	12,54	0,05		
Insumo	10599	ORSE	Protetor solar fps 30 com 120ml	Material	un	0,0018000	35,90	0,06		
Insumo	10596	ORSE	Protetor auricular	Material	un	0,0045000	4,90	0,02		
Insumo	10492	ORSE	Cesta Básica	Material	un	0,0045000	140,00	0,63		
Insumo	10585	ORSE	Arco de serra	Material	un	0,0002000	21,25	0,00		
Insumo	10586	ORSE	Torquesa	Material	un	0,0002000	36,90	0,00		
Insumo	10517	ORSE	Exames admissionais/demissionais (checkup)	Serviços	cj	0,0004000	300,00	0,12		
Insumo	10761	ORSE	Refeição - café da manhã (café com leite e dois pães com manteiga)	Serviços	un	0,1018000	5,00	0,50		
Insumo	00012893	SINAPI	BOTA DE SEGURANCA COM BIQUEIRA DE ACO E COLARINHO ACOLCHOADO	Material	PAR	0,0008000	62,16	0,04		
Insumo	00012894	SINAPI	CAPA PARA CHUVA EM PVC COM FORRO DE POLIESTER, COM CAPUZ (AMARELA OU AZUL)	Material	UN	0,0002000	16,83	0,00		
Insumo	00012895	SINAPI	CAPACETE DE SEGURANCA ABA FRONTAL COM SUSPENSAO DE POLIETILENO, SEM JUGULAR (CLASSE B)	Material	UN	0,0006000	12,95	0,00		
Insumo	00012892	SINAPI	LUA RASPA DE COURO, CANO CURTO (PUNHO *7* CM)	Equipamento	PAR	0,0023000	11,65	0,02		
				MO sem LS =>		0,00	LS =>	0,00	MO com LS =>	0,00
				Valor do BDI =>		0,84			Valor com BDI =>	4,21

	Código	Banco	Descrição	Tipo	Und	Quant.	Valor Unit	Total
Composição	10551	ORSE	Encargos Complementares - Carpinteiro	Provisórios	h	1,0000000	3,44	3,44
Insumo	158	ORSE	Almoço (Participação do empregador)	Material	un	0,1018000	14,00	1,42
Insumo	941	ORSE	Fardamento com mangas curta	Material	un	0,0015000	168,50	0,25
Insumo	1651	ORSE	Óculos branco proteção	Material	pr	0,0007000	5,50	0,00
Insumo	2378	ORSE	Vale transporte	Material	un	0,0654000	4,00	0,26
Insumo	10362	ORSE	Seguro de vida e acidente em grupo	Serviços	un	0,0045000	12,54	0,05
Insumo	10599	ORSE	Protetor solar fps 30 com 120ml	Material	un	0,0018000	35,90	0,06
Insumo	10578	ORSE	Formão grande	Material	un	0,0002000	15,15	0,00
Insumo	10577	ORSE	Serrote 40cm	Material	un	0,0001000	30,00	0,00

Minha Empresa
CNPJ:

Insumo	10492	ORSE	Cesta Básica	Material	un	0,0045000	140,00	0,63
Insumo	10579	ORSE	Chave de fenda chata 30 cm	Material	un	0,0002000	22,89	0,00
Insumo	10517	ORSE	Exames admissionais/demissionais (checkup)	Serviços	cj	0,0004000	300,00	0,12
Insumo	10596	ORSE	Protetor auricular	Material	un	0,0045000	4,90	0,02
Insumo	10761	ORSE	Refeição - café da manhã (café com leite e dois pães com manteiga)	Serviços	un	0,1018000	5,00	0,50
Insumo	11248	ORSE	Furadeira e Parafusadeira elétrica Bosch ou Similar profissional	Equipamento	un	0,0001000	246,00	0,02
Insumo	11249	ORSE	Serra circular elétrica portátil	Equipamento	un	0,0001000	518,00	0,05
Insumo	11244	ORSE	Martelo com unha	Material	un	0,0002000	37,90	0,00
Insumo	00012893	SINAPI	BOTA DE SEGURANCA COM BIQUEIRA DE ACO E COLARINHO ACOLCHADO	Material	PAR	0,0007000	62,16	0,04
Insumo	00012894	SINAPI	CAPA PARA CHUVA EM PVC COM FORRO DE POLIESTER, COM CAPUZ (AMARELA OU AZUL)	Material	UN	0,0002000	16,83	0,00
Insumo	00012895	SINAPI	CAPACETE DE SEGURANCA ABA FRONTAL COM SUSPENSAO DE POLIETILENO, SEM JUGULAR (CLASSE B)	Material	UN	0,0006000	12,95	0,00
Insumo	00012892	SINAPI	LUVA RASPA DE COURO, CANO CURTO (PUNHO *7* CM)	Equipamento	PAR	0,0023000	11,65	0,02

MO sem LS => 0,00 LS => 0,00 MO com LS => 0,00

Valor do BDI => 0,85 Valor com BDI => 4,29

	Código	Banco	Descrição	Tipo	Und	Quant.	Valor Unit	Total
Composição	10552	ORSE	Encargos Complementares - Eletricista	Provisórios	h	1,0000000	3,40	3,40
Insumo	158	ORSE	Almoço (Participação do empregador)	Material	un	0,1018000	14,00	1,42
Insumo	941	ORSE	Fardamento com mangas curta	Material	un	0,0015000	168,50	0,25
Insumo	1651	ORSE	Óculos branco proteção	Material	pr	0,0008000	5,50	0,00
Insumo	2378	ORSE	Vale transporte	Material	un	0,0654000	4,00	0,26
Insumo	10362	ORSE	Seguro de vida e acidente em grupo	Serviços	un	0,0045000	12,54	0,05
Insumo	10599	ORSE	Protetor solar fps 30 com 120ml	Material	un	0,0018000	35,90	0,06
Insumo	10596	ORSE	Protetor auricular	Material	un	0,0045000	4,90	0,02
Insumo	10579	ORSE	Chave de fenda chata 30 cm	Material	un	0,0002000	22,89	0,00
Insumo	10492	ORSE	Cesta Básica	Material	un	0,0045000	140,00	0,63
Insumo	10517	ORSE	Exames admissionais/demissionais (checkup)	Serviços	cj	0,0004000	300,00	0,12

Minha Empresa
CNPJ:

Insumo	10761	ORSE	Refeição - café da manhã (café com leite e dois pães com manteiga)	Serviços	un	0,1018000	5,00	0,50
Insumo	11242	ORSE	Chave inglesa 12"	Material	un	0,0001000	47,00	0,00
Insumo	11240	ORSE	Alicate com isolamento	Material	un	0,0002000	43,90	0,00
Insumo	11241	ORSE	Alicate volt-ampermetro	Material	un	0,0002000	160,00	0,03
Insumo	00012893	SINAPI	BOTA DE SEGURANCA COM BIQUEIRA DE ACO E COLARINHO ACOLCHOADO	Material	PAR	0,0007000	62,16	0,04
Insumo	00012895	SINAPI	CAPACETE DE SEGURANCA ABA FRONTAL COM SUSPENSAO DE POLIETILENO SEM JUGULAR (CLASSE B)	Material	UN	0,0006000	12,95	0,00
Insumo	00012894	SINAPI	CAPA PARA CHUVA EM PVC COM FORRO DE POLIESTER, COM CAPUZ (AMARELA OU AZUL)	Material	UN	0,0002000	16,83	0,00
Insumo	00012892	SINAPI	LUVA RASPA DE COURO, CANO CURTO (PUNHO *7* CM)	Equipamento	PAR	0,0023000	11,65	0,02

MO sem LS => 0,00 LS => 0,00 MO com LS => 0,00

Valor do BDI => 0,84 Valor com BDI => 4,24

	Código	Banco	Descrição	Tipo	Und	Quant.	Valor Unit	Total
Composição	10554	ORSE	Encargos Complementares - Encanador	Provisórios	h	1,0000000	3,44	3,44
Insumo	158	ORSE	Almoço (Participação do empregador)	Material	un	0,1018000	14,00	1,42
Insumo	941	ORSE	Fardamento com mangas curta	Material	un	0,0015000	168,50	0,25
Insumo	1651	ORSE	Óculos branco proteção	Material	pr	0,0008000	5,50	0,00
Insumo	2378	ORSE	Vale transporte	Material	un	0,0654000	4,00	0,26
Insumo	10362	ORSE	Seguro de vida e acidente em grupo	Serviços	un	0,0045000	12,54	0,05
Insumo	10592	ORSE	Lima chata 12"	Material	un	0,0001000	34,32	0,00
Insumo	10593	ORSE	Praio simples 30cm	Material	un	0,0001000	19,57	0,00
Insumo	10599	ORSE	Protetor solar fps 30 com 120ml	Material	un	0,0018000	35,90	0,06
Insumo	10492	ORSE	Cesta Básica	Material	un	0,0045000	140,00	0,63
Insumo	10517	ORSE	Exames admissionais/demissionais (checkup)	Serviços	cj	0,0004000	300,00	0,12
Insumo	10596	ORSE	Protetor auricular	Material	un	0,0045000	4,90	0,02
Insumo	10761	ORSE	Refeição - café da manhã (café com leite e dois pães com manteiga)	Serviços	un	0,1018000	5,00	0,50
Insumo	11256	ORSE	Tarracha para tubos PVC de 1 1/2"	Material	un	0,0004000	60,00	0,02
Insumo	11257	ORSE	Tarracha para tubos PVC de 1 1/4"	Material	un	0,0004000	31,36	0,01

Minha Empresa
CNPJ:

Insumo	11253	ORSE	Tarracha para tubos PVC de 1/2"	Material	un	0,0011000	23,00	0,02	
Insumo	11254	ORSE	Tarracha para tubos PVC de 3/4"	Material	un	0,0007000	22,80	0,01	
Insumo	11255	ORSE	Tarracha para tubos PVC de 1"	Material	un	0,0006000	21,96	0,01	
Insumo	00012893	SINAPI	BOTA DE SEGURANCA COM BIQUEIRA DE ACO E COLARINHO ACOLCHOADO	Material	PAR	0,0008000	62,16	0,04	
Insumo	00012895	SINAPI	CAPACETE DE SEGURANCA ABA FRONTAL COM SUSPENSAO DE POLIETILENO. SEM JUGULAR (CLASSE B)	Material	UN	0,0006000	12,95	0,00	
Insumo	00012894	SINAPI	CAPA PARA CHUVA EM PVC COM FORRO DE POLIESTER, COM CAPUZ (AMARELA OU AZUL)	Material	UN	0,0002000	16,83	0,00	
Insumo	00012892	SINAPI	LUVA RASPA DE COURO, CANO CURTO (PUNHO *7* CM)	Equipamento	PAR	0,0023000	11,65	0,02	
				MO sem LS =>	0,00	LS =>	0,00	MO com LS =>	0,00
				Valor do BDI =>	0,85	Valor com BDI =>		4,29	

	Código	Banco	Descrição	Tipo	Und	Quant.	Valor Unit	Total
Composição	10550	ORSE	Encargos Complementares - Pedreiro	Provisórios	h	1,0000000	3,40	3,40
Insumo	158	ORSE	Almoço (Participação do empregador)	Material	un	0,1018000	14,00	1,42
Insumo	941	ORSE	Fardamento com mangas curta	Material	un	0,0015000	168,50	0,25
Insumo	1651	ORSE	Óculos branco proteção	Material	pr	0,0008000	5,50	0,00
Insumo	2378	ORSE	Vale transporte	Material	un	0,0654000	4,00	0,26
Insumo	4174	ORSE	Desempenadeira de aço lisa, cabo madeira, ref:143, Atlas ou similar	Material	un	0,0005000	10,80	0,00
Insumo	4722	ORSE	Colher de pedreiro	Material	un	0,0004000	18,59	0,00
Insumo	10282	ORSE	Regua de alumínio c/ 2,00m (para pedreiro)	Material	un	0,0002000	40,80	0,00
Insumo	10362	ORSE	Seguro de vida e acidente em grupo	Serviços	un	0,0045000	12,54	0,05
Insumo	10599	ORSE	Protetor solar fps 30 com 120ml	Material	un	0,0018000	35,90	0,06
Insumo	10596	ORSE	Protetor auricular	Material	un	0,0045000	4,90	0,02
Insumo	10492	ORSE	Cesta Básica	Material	un	0,0045000	140,00	0,63
Insumo	10517	ORSE	Exames admissionais/demissionais (checkup)	Serviços	cj	0,0004000	300,00	0,12
Insumo	10761	ORSE	Refeição - café da manhã (café com leite e dois pães com manteiga)	Serviços	un	0,1018000	5,00	0,50
Insumo	10789	ORSE	Nível de bolha de madeira	Material	un	0,0002000	16,50	0,00
Insumo	10790	ORSE	Prumo de face	Material	un	0,0001000	22,98	0,00

Minha Empresa
CNPJ:

Insumo	11245	ORSE	Desempoladeira de madeira 12x22	Material	un	0,0007000	11,26	0,00
Insumo	11243	ORSE	Martelo sem unha	Material	un	0,0001000	16,55	0,00
Insumo	11246	ORSE	Escala métrica de bambú	Material	Un	0,0007000	9,05	0,00
Insumo	11247	ORSE	Serra mármore Serra marmore	Material	un	0,0001000	327,80	0,03
Insumo	11265	ORSE	Martelo de borracha com cabo	Material	un	0,0004000	11,50	0,00
Insumo	11264	ORSE	Marreta de 1/2 kg com cabo	Material	un	0,0002000	13,52	0,00
Insumo	00012893	SINAPI	BOTA DE SEGURANCA COM BIQUEIRA DE ACO E COLARINHO ACOLCHOADO	Material	PAR	0,0008000	62,16	0,04
Insumo	00012894	SINAPI	CAPA PARA CHUVA EM PVC COM FORRO DE POLIESTER, COM CAPUZ (AMARELA OU AZUL)	Material	UN	0,0002000	16,83	0,00
Insumo	00012895	SINAPI	CAPACETE DE SEGURANCA ABA FRONTAL COM SUSPENSAO DE POLIETILENO. SEM JUGULAR (CLASSE B)	Material	UN	0,0006000	12,95	0,00
Insumo	00012892	SINAPI	LUVA RASPA DE COURO, CANO CURTO (PUNHO *7* CM)	Equipamento	PAR	0,0023000	11,65	0,02

MO sem LS => 0,00 LS => 0,00 MO com LS => 0,00

Valor do BDI => 0,84 Valor com BDI => 4,24

	Código	Banco	Descrição	Tipo	Und	Quant.	Valor Unit	Total
Composição	10553	ORSE	Encargos Complementares - Pintor	Provisórios	h	1,0000000	3,60	3,60
Insumo	158	ORSE	Almoço (Participação do empregador)	Material	un	0,1018000	14,00	1,42
Insumo	941	ORSE	Fardamento com mangas curta	Material	un	0,0015000	168,50	0,25
Insumo	1651	ORSE	Óculos branco proteção	Material	pr	0,0008000	5,50	0,00
Insumo	2378	ORSE	Vale transporte	Material	un	0,0654000	4,00	0,26
Insumo	4174	ORSE	Desempenadeira de aço lisa, cabo madeira, ref:143, Atlas ou similar	Material	un	0,0005000	10,80	0,00
Insumo	4725	ORSE	Espátula	Material	un	0,0004000	18,50	0,00
Insumo	10362	ORSE	Seguro de vida e acidente em grupo	Serviços	un	0,0045000	12,54	0,05
Insumo	10599	ORSE	Protetor solar fps 30 com 120ml	Material	un	0,0018000	35,90	0,06
Insumo	10596	ORSE	Protetor auricular	Material	un	0,0045000	4,90	0,02
Insumo	10492	ORSE	Cesta Básica	Material	un	0,0045000	140,00	0,63
Insumo	10517	ORSE	Exames admissionais/demissionais (checkup)	Serviços	cj	0,0004000	300,00	0,12
Insumo	10583	ORSE	Trincha 3"	Material	un	0,0045000	11,00	0,04

Minha Empresa
CNPJ:

Insumo	10761	ORSE	Refeição - café da manhã (café com leite e dois pães com manteiga)	Serviços	un	0,1018000	5,00	0,50
Insumo	11251	ORSE	Pincel de seda 2"	Material	un	0,0045000	30,12	0,13
Insumo	11250	ORSE	Rolo lã de carneiro 20cm	Material	un	0,0023000	17,50	0,04
Insumo	11252	ORSE	Escada de aluminio de abrir com 7 degraus	Material	un	0,0001000	245,00	0,02
Insumo	00012893	SINAPI	BOTA DE SEGURANCA COM BIQUEIRA DE ACO E COLARINHO ACOLCHOADO	Material	PAR	0,0008000	62,16	0,04
Insumo	00012894	SINAPI	CAPA PARA CHUVA EM PVC COM FORRO DE POLIESTER, COM CAPUZ (AMARELA OU AZUL)	Material	UN	0,0002000	16,83	0,00
Insumo	00012895	SINAPI	CAPACETE DE SEGURANCA ABA FRONTAL COM SUSPENSAO DE POLIETILENO. SEM JUGULAR (CLASSE B)	Material	UN	0,0006000	12,95	0,00
Insumo	00012892	SINAPI	LUVA RASPA DE COURO, CANO CURTO (PUNHO *7* CM)	Equipamento	PAR	0,0023000	11,65	0,02

MO sem LS => 0,00 LS => 0,00 MO com LS => 0,00

Valor do BDI => 0,89 Valor com BDI => 4,49

	Código	Banco	Descrição	Tipo	Und	Quant.	Valor Unit	Total
Composição	10594	ORSE	Encargos Complementares - Serralheiro ou Operador de Equipamento Leve	Provisórios	h	1,0000000	3,37	3,37
Insumo	158	ORSE	Almoço (Participação do empregador)	Material	un	0,1018000	14,00	1,42
Insumo	941	ORSE	Fardamento com mangas curta	Material	un	0,0015000	168,50	0,25
Insumo	1651	ORSE	Óculos branco proteção	Material	pr	0,0008000	5,50	0,00
Insumo	2378	ORSE	Vale transporte	Material	un	0,0654000	4,00	0,26
Insumo	10362	ORSE	Seguro de vida e acidente em grupo	Serviços	un	0,0045000	12,54	0,05
Insumo	10585	ORSE	Arco de serra	Material	un	0,0002000	21,25	0,00
Insumo	10599	ORSE	Protetor solar fps 30 com 120ml	Material	un	0,0018000	35,90	0,06
Insumo	10586	ORSE	Torquesa	Material	un	0,0002000	36,90	0,00
Insumo	10492	ORSE	Cesta Básica	Material	un	0,0045000	140,00	0,63
Insumo	10517	ORSE	Exames admissionais/demissionais (checkup)	Serviços	cj	0,0004000	300,00	0,12
Insumo	10596	ORSE	Protetor auricular	Material	un	0,0045000	4,90	0,02
Insumo	10761	ORSE	Refeição - café da manhã (café com leite e dois pães com manteiga)	Serviços	un	0,1018000	5,00	0,50
Insumo	00012893	SINAPI	BOTA DE SEGURANCA COM BIQUEIRA DE ACO E COLARINHO ACOLCHOADO	Material	PAR	0,0008000	62,16	0,04
Insumo	00012895	SINAPI	CAPACETE DE SEGURANCA ABA FRONTAL COM SUSPENSAO DE POLIETILENO. SEM JUGULAR (CLASSE B)	Material	UN	0,0006000	12,95	0,00

Minha Empresa
CNPJ:

Insumo	00012894	SINAPI	CAPA PARA CHUVA EM PVC COM FORRO DE POLIESTER, COM CAPUZ (AMARELA OU AZUL)	Material	UN	0,0002000	16,83	0,00
Insumo	00012892	SINAPI	LUVA RASPA DE COURO, CANO CURTO (PUNHO *7* CM)	Equipamento	PAR	0,0023000	11,65	0,02

MO sem LS => 0,00 LS => 0,00 MO com LS => 0,00

Valor do BDI => 0,84 Valor com BDI => 4,21

	Código	Banco	Descrição	Tipo	Und	Quant.	Valor Unit	Total
Composição	10549	ORSE	Encargos Complementares - Servente	Provisórios	h	1,0000000	3,52	3,52
Insumo	158	ORSE	Almoço (Participação do empregador)	Material	un	0,1018000	14,00	1,42
Insumo	941	ORSE	Fardamento com mangas curta	Material	un	0,0015000	168,50	0,25
Insumo	1651	ORSE	Óculos branco proteção	Material	pr	0,0008000	5,50	0,00
Insumo	2378	ORSE	Vale transporte	Material	un	0,0941000	4,00	0,37
Insumo	4728	ORSE	Talhadeira chata 10" Talhadeira chara 10"	Material	un	0,0003000	13,85	0,00
Insumo	4729	ORSE	Marreta 1 kg com cabo	Material	un	0,0001000	28,80	0,00
Insumo	10362	ORSE	Seguro de vida e acidente em grupo	Serviços	un	0,0045000	12,54	0,05
Insumo	10599	ORSE	Protetor solar fps 30 com 120ml	Material	un	0,0018000	35,90	0,06
Insumo	10492	ORSE	Cesta Básica	Material	un	0,0045000	140,00	0,63
Insumo	10517	ORSE	Exames admissionais/demissionais (checkup)	Serviços	cj	0,0004000	300,00	0,12
Insumo	10596	ORSE	Protetor auricular	Material	un	0,0045000	4,90	0,02
Insumo	10761	ORSE	Refeição - café da manhã (café com leite e dois pães com manteiga)	Serviços	un	0,1018000	5,00	0,50
Insumo	10788	ORSE	Pá quadrada	Material	un	0,0002000	36,90	0,00
Insumo	00012893	SINAPI	BOTA DE SEGURANCA COM BIQUEIRA DE ACO E COLARINHO ACOLCHADO	Material	PAR	0,0008000	62,16	0,04
Insumo	00002711	SINAPI	CARRINHO DE MAO DE ACO CAPACIDADE 50 A 60 L, PNEU COM CAMARA	Equipamento	UN	0,0002000	220,00	0,04
Insumo	00012895	SINAPI	CAPACETE DE SEGURANCA ABA FRONTAL COM SUSPENSAO DE POLIETILENO SEM JUGULAR (CLASSE B)	Material	UN	0,0006000	12,95	0,00
Insumo	00012894	SINAPI	CAPA PARA CHUVA EM PVC COM FORRO DE POLIESTER, COM CAPUZ (AMARELA OU AZUL)	Material	UN	0,0002000	16,83	0,00
Insumo	00012892	SINAPI	LUVA RASPA DE COURO, CANO CURTO (PUNHO *7* CM)	Equipamento	PAR	0,0023000	11,65	0,02

MO sem LS => 0,00 LS => 0,00 MO com LS => 0,00

Valor do BDI => 0,87 Valor com BDI => 4,39

	Código	Banco	Descrição	Tipo	Und	Quant.	Valor Unit	Total
--	--------	-------	-----------	------	-----	--------	------------	-------

Minha Empresa
CNPJ:

Composição	10603	ORSE	Encargos Complementares - Soldador	Provisórios	h	1,0000000	4,01	4,01
Insumo	158	ORSE	Almoço (Participação do empregador)	Material	un	0,1018000	14,00	1,42
Insumo	941	ORSE	Fardamento com mangas curta	Material	un	0,0015000	168,50	0,25
Insumo	1651	ORSE	Óculos branco proteção	Material	pr	0,0008000	5,50	0,00
Insumo	2378	ORSE	Vale transporte	Material	un	0,0654000	4,00	0,26
Insumo	10362	ORSE	Seguro de vida e acidente em grupo	Serviços	un	0,0045000	12,54	0,05
Insumo	10599	ORSE	Protetor solar fps 30 com 120ml	Material	un	0,0018000	35,90	0,06
Insumo	10596	ORSE	Protetor auricular	Material	un	0,0045000	4,90	0,02
Insumo	10492	ORSE	Cesta Básica	Material	un	0,0045000	140,00	0,63
Insumo	10517	ORSE	Exames admissionais/demissionais (checkup)	Serviços	cj	0,0004000	300,00	0,12
Insumo	10761	ORSE	Refeição - café da manhã (café com leite e dois pães com manteiga)	Serviços	un	0,1018000	5,00	0,50
Insumo	11278	ORSE	Alicate diagonal para corte rente 5" a 8"	Material	un	0,0002000	36,00	0,00
Insumo	11277	ORSE	Alicate de pressão para solda de chapa 18" (460mm), Ref.138 Z Gedore	Material	un	0,0002000	105,63	0,02
Insumo	11270	ORSE	Martelo de solda do tipo picareta, cabo de madeira, 300x0,4x0,5mm	Material	un	0,0003000	27,43	0,00
Insumo	11280	ORSE	Chave Inglesa 15" ref. 012418012 carbografite	Material	un	0,0002000	60,50	0,01
Insumo	11275	ORSE	Alicate de pressão 11"	Material	un	0,0002000	59,43	0,01
Insumo	11286	ORSE	Macariço de solda Ref. CG201 código 010414410 carbografite	Material	un	0,0003000	366,09	0,10
Insumo	11281	ORSE	Bolsa de lona para ferramentas 40 x 30 x 20cm	Material	un	0,0008000	279,89	0,22
Insumo	11285	ORSE	Fonte inversora de solda WMI 140ED 220V - BAMBOZZI - WMI- 140ED	Material	un	0,0001000	940,00	0,09
Insumo	11272	ORSE	Alicate Climpador (cripador)	Material	un	0,0001000	98,24	0,00
Insumo	11276	ORSE	Alicate de pressão para solda tipo U, para apertar chapas, tiras e qualquer tipo de perfil. Niquelado, mordentes reforçados em aço laminadao. Corpo em chapa dobrada extra-reforçada e rebites de aço, 11" (280mm). Ref. 138 Gedore.	Material	un	0,0002000	65,40	0,01
Insumo	11279	ORSE	Alicate para anéis de pistão capacidade 50-100mm. ref.44044101 Tramontina ou similar	Material	un	0,0002000	84,93	0,01
Insumo	11283	ORSE	Selador horizontal para fita de aço 1"	Material	un	0,0001000	463,22	0,04
Insumo	11273	ORSE	Esquadro de alumínio para soldagem de peças, com duas morsas, 35 x 35 x 4.5cm. marca Black Jack	Material	un	0,0002000	201,03	0,04

Minha Empresa
CNPJ:

Insumo	11274	ORSE	Grampo de de aperto rápido 16" Ref. 60987 Beltools	Material	un	0,0003000	17,23	0,00
Insumo	11271	ORSE	Talhadeira com punho de proteção 22 x225mm ref.207206BR Belzer	Material	un	0,0001000	27,97	0,00
Insumo	11284	ORSE	Cavalete de ferro nº 1	Material	un	0,0002000	110,86	0,02
Insumo	11282	ORSE	Esmerilhadeira angular elétrico portátil 4 1/2" - 1000 watts - ref. G1000kB2 Black e Decker	Material	un	0,0002000	373,00	0,07
Insumo	00012893	SINAPI	BOTA DE SEGURANCA COM BIQUEIRA DE ACO E COLARINHO ACOLCHOADO	Material	PAR	0,0008000	62,16	0,04
Insumo	00012895	SINAPI	CAPACETE DE SEGURANCA ABA FRONTAL COM SUSPENSAO DE POLIETILENO SEM JUGULAR (CLASSE B)	Material	UN	0,0006000	12,95	0,00
Insumo	00012894	SINAPI	CAPA PARA CHUVA EM PVC COM FORRO DE POLIESTER, COM CAPUZ (AMARELA OU AZUL)	Material	UN	0,0002000	16,83	0,00
Insumo	00012892	SINAPI	LUVA RASPA DE COURO, CANO CURTO (PUNHO *7* CM)	Equipamento	PAR	0,0023000	11,65	0,02

MO sem LS => 0,00 LS => 0,00 MO com LS => 0,00

Valor do BDI => 1,00 Valor com BDI => 5,01

	Código	Banco	Descrição	Tipo	Und	Quant.	Valor Unit	Total
Composição	2497	ORSE	Escavação manual de vala ou cava em material de 1ª categoria, profundidade até 1.50m	Escavação Manual em Área Urbana	m³	1,0000000	41,13	41,13
Composição Auxiliar	10549	ORSE	Encargos Complementares - Servente	Provisórios	h	3,0000000	3,52	10,56
Insumo	00006111	SINAPI	SERVENTE DE OBRAS	Mão de Obra	H	3,0000000	10,19	30,57

MO sem LS => 30,57 LS => 0,00 MO com LS => 30,57

Valor do BDI => 10,27 Valor com BDI => 51,40

	Código	Banco	Descrição	Tipo	Und	Quant.	Valor Unit	Total
Composição	12374	ORSE	Estrutura Metálica Galpões em Pórticos - Colunas/Vigas em Alma Cheia, Terças UDC 127, 2 águas, s/ lanternin, Pd 6,0m, entre pórticos 6,00m, vão 15,0 a 20,0m, pintura 1d epoxi óx. ferro + 2 d esmalte epoxi branco, exceto forn. Telhas - Executada	Estrutura Metálica	m2	1,0000000	405,22	405,22
Composição Auxiliar	3738	ORSE	Pintura de proteção sobre superfícies metálicas com aplicação de 01 demão de tinta epoxi fundo óxido de ferro - R1	Outras Pinturas	m2	0,9400000	11,82	11,11
Composição Auxiliar	3759	ORSE	Pintura de acabamento em superfícies metálicas com aplicação de 02 demãos de tinta esmalte epoxi branco, e = 35 micra p/ demão, aplicado com rolo e pincel - R1	Pintura em Estrutura Metálica	m2	0,9400000	34,96	32,86
Composição Auxiliar	10551	ORSE	Encargos Complementares - Carpinteiro	Provisórios	h	0,1900000	3,44	0,65
Composição Auxiliar	10603	ORSE	Encargos Complementares - Soldador	Provisórios	h	0,3200000	4,01	1,28
Composição Auxiliar	10549	ORSE	Encargos Complementares - Servente	Provisórios	h	1,8900000	3,52	6,65
Insumo	69	ORSE	Soldador	Mão de Obra	h	0,3200000	12,10	3,87

Minha Empresa
CNPJ:

Insumo	160	ORSE	Aluguel de andaime metálico tubular simples - aluguel diário por peça	Serviços	pxd	2,7000000	0,40	1,08		
Insumo	2454	ORSE	Caminhao guindauto 11,5 t (m.benz - I 1620/57 - 184,0 hp)	Equipamento	h	0,1500000	141,68	21,25		
Insumo	4182	ORSE	Aluguel de lixadeira Industrial marca Bosch	Equipamento	h	0,2700000	1,25	0,33		
Insumo	4983	ORSE	Furadeira Industrial	Equipamento	h	0,2300000	2,68	0,61		
Insumo	8904	ORSE	Máquina de solda elétrica	Equipamento	h	0,3200000	3,86	1,23		
Insumo	13113	ORSE	Perfil Aço, UDC Simples 127 x 50 x 5,13(kg/m) - SAE 1008/1012	Material	kg	5,1300000	11,09	56,89		
Insumo	13088	ORSE	Perfil Aço Laminado, I - W200 x 31,3 kg/m ASTM A 572 Grau 50	Material	kg	10,4300000	12,80	133,50		
Insumo	13273	ORSE	Perfil Aço Laminado, I - W250 x 32,7 kg/m ASTM A 572 Grau 50	Material	kg	8,7200000	12,80	111,61		
Insumo	00001213	SINAPI	CARPINTEIRO DE FORMAS (HORISTA)	Mão de Obra	H	0,1900000	16,06	3,05		
Insumo	00006111	SINAPI	SERVENTE DE OBRAS	Mão de Obra	H	1,8900000	10,19	19,25		
				MO sem LS =>		44,03	LS =>	0,00	MO com LS =>	44,03
				Valor do BDI =>		101,22		Valor com BDI =>		506,44

	Código	Banco	Descrição	Tipo	Und	Quant.	Valor Unit	Total		
Composição	92272	SINAPI	FABRICAÇÃO DE ESCORAS DE VIGA DO TIPO GARFO, EM MADEIRA. AF_09/2020	FUES - FUNDAÇÕES E ESTRUTURAS	M	1,0000000	38,79	38,79		
Composição Auxiliar	91692	SINAPI	SERRA CIRCULAR DE BANCADA COM MOTOR ELÉTRICO POTÊNCIA DE 5HP, COM COIFA PARA DISCO 10" - CHP DIURNO. AF_08/2015	CHOR - CUSTOS HORÁRIOS DE MÁQUINAS E EQUIPAMENTOS	CHP	0,0220000	29,04	0,63		
Composição Auxiliar	91693	SINAPI	SERRA CIRCULAR DE BANCADA COM MOTOR ELÉTRICO POTÊNCIA DE 5HP, COM COIFA PARA DISCO 10" - CHI DIURNO. AF_08/2015	CHOR - CUSTOS HORÁRIOS DE MÁQUINAS E EQUIPAMENTOS	CHI	0,0100000	27,82	0,27		
Composição Auxiliar	88239	SINAPI	AJUDANTE DE CARPINTEIRO COM ENCARGOS COMPLEMENTARES	SEDI - SERVIÇOS DIVERSOS	H	0,0320000	17,71	0,56		
Composição Auxiliar	88262	SINAPI	CARPINTEIRO DE FORMAS COM ENCARGOS COMPLEMENTARES	SEDI - SERVIÇOS DIVERSOS	H	0,1610000	23,82	3,83		
Insumo	00001345	SINAPI	CHAPA/PAINEL DE MADEIRA COMPENSADA PLASTIFICADA (MADEIRITE PLASTIFICADO) PARA FORMA DE CONCRETO, DE 2200 x 1100 MM, E = *17* MM	Material	m²	0,1360000	87,62	11,91		
Insumo	00004491	SINAPI	PONTALETE *7,5 X 7,5* CM EM PINUS, MISTA OU EQUIVALENTE DA REGIAO - BRUTA	Material	M	2,3420000	9,11	21,33		
Insumo	00005068	SINAPI	PREGO DE ACO POLIDO COM CABECA 17 X 21 (2 X 11)	Material	KG	0,0120000	22,23	0,26		
				MO sem LS =>		3,59	LS =>	0,00	MO com LS =>	3,59
				Valor do BDI =>		9,68		Valor com BDI =>		48,47

	Código	Banco	Descrição	Tipo	Und	Quant.	Valor Unit	Total
Composição	92273	SINAPI	FABRICAÇÃO DE ESCORAS DO TIPO PONTALETE, EM MADEIRA, PARA PÉ-DIREITO SIMPLES. AF_09/2020	FUES - FUNDAÇÕES E ESTRUTURAS	M	1,0000000	15,91	15,91

Minha Empresa
CNPJ:

Composição Auxiliar	91692	SINAPI	SERRA CIRCULAR DE BANCADA COM MOTOR ELÉTRICO POTÊNCIA DE 5HP, COM COIFA PARA DISCO 10" - CHP DIURNO. AF_08/2015	CHOR - CUSTOS HORÁRIOS DE MÁQUINAS E EQUIPAMENTOS	CHP	0,0070000	29,04	0,20	
Composição Auxiliar	91693	SINAPI	SERRA CIRCULAR DE BANCADA COM MOTOR ELÉTRICO POTÊNCIA DE 5HP, COM COIFA PARA DISCO 10" - CHI DIURNO. AF_08/2015	CHOR - CUSTOS HORÁRIOS DE MÁQUINAS E EQUIPAMENTOS	CHI	0,0140000	27,82	0,38	
Composição Auxiliar	88239	SINAPI	AJUDANTE DE CARPINTEIRO COM ENCARGOS COMPLEMENTARES	SEDI - SERVIÇOS DIVERSOS	H	0,0210000	17,71	0,37	
Composição Auxiliar	88262	SINAPI	CARPINTEIRO DE FORMAS COM ENCARGOS COMPLEMENTARES	SEDI - SERVIÇOS DIVERSOS	H	0,1060000	23,82	2,52	
Insumo	00004491	SINAPI	PONTALETE *7,5 X 7,5* CM EM PINUS, MISTA OU EQUIVALENTE DA REGIAO - BRUTA	Material	M	1,3100000	9,11	11,93	
Insumo	00005068	SINAPI	PREGO DE ACO POLIDO COM CABECA 17 X 21 (2 X 11)	Material	KG	0,0230000	22,23	0,51	
				MO sem LS =>	2,35	LS =>	0,00	MO com LS =>	2,35
				Valor do BDI =>	3,97	Valor com BDI =>		19,88	

	Código	Banco	Descrição	Tipo	Und	Quant.	Valor Unit	Total	
Composição	92263	SINAPI	FABRICAÇÃO DE FÔRMA PARA PILARES E ESTRUTURAS SIMILARES, EM CHAPA DE MADEIRA COMPENSADA RESINADA, E = 17 MM. AF_09/2020	FUES - FUNDAÇÕES E ESTRUTURAS	m²	1,0000000	165,26	165,26	
Composição Auxiliar	91692	SINAPI	SERRA CIRCULAR DE BANCADA COM MOTOR ELÉTRICO POTÊNCIA DE 5HP, COM COIFA PARA DISCO 10" - CHP DIURNO. AF_08/2015	CHOR - CUSTOS HORÁRIOS DE MÁQUINAS E EQUIPAMENTOS	CHP	0,0630000	29,04	1,82	
Composição Auxiliar	91693	SINAPI	SERRA CIRCULAR DE BANCADA COM MOTOR ELÉTRICO POTÊNCIA DE 5HP, COM COIFA PARA DISCO 10" - CHI DIURNO. AF_08/2015	CHOR - CUSTOS HORÁRIOS DE MÁQUINAS E EQUIPAMENTOS	CHI	0,1860000	27,82	5,17	
Composição Auxiliar	88239	SINAPI	AJUDANTE DE CARPINTEIRO COM ENCARGOS COMPLEMENTARES	SEDI - SERVIÇOS DIVERSOS	H	0,2500000	17,71	4,42	
Composição Auxiliar	88262	SINAPI	CARPINTEIRO DE FORMAS COM ENCARGOS COMPLEMENTARES	SEDI - SERVIÇOS DIVERSOS	H	1,2480000	23,82	29,72	
Insumo	00001358	SINAPI	CHAPA/PAINEL DE MADEIRA COMPENSADA RESINADA (MADEIRITE RESINADO ROSA) PARA FORMA DE CONCRETO, DE 2200 x 1100 MM, E = 17 MM	Material	m²	1,3360000	51,74	69,12	
Insumo	00004491	SINAPI	PONTALETE *7,5 X 7,5* CM EM PINUS, MISTA OU EQUIVALENTE DA REGIAO - BRUTA	Material	M	2,3080000	9,11	21,02	
Insumo	00005068	SINAPI	PREGO DE ACO POLIDO COM CABECA 17 X 21 (2 X 11)	Material	KG	0,2080000	22,23	4,62	
Insumo	00004517	SINAPI	SARRAFO *2,5 X 7,5* CM EM PINUS, MISTA OU EQUIVALENTE DA REGIAO - BRUTA	Material	M	9,2370000	3,18	29,37	
				MO sem LS =>	27,98	LS =>	0,00	MO com LS =>	27,98
				Valor do BDI =>	41,28	Valor com BDI =>		206,54	

	Código	Banco	Descrição	Tipo	Und	Quant.	Valor Unit	Total
Composição	92270	SINAPI	FABRICAÇÃO DE FÔRMA PARA VIGAS, COM MADEIRA SERRADA, E = 25 MM. AF_09/2020	FUES - FUNDAÇÕES E ESTRUTURAS	m²	1,0000000	196,68	196,68
Composição Auxiliar	91692	SINAPI	SERRA CIRCULAR DE BANCADA COM MOTOR ELÉTRICO POTÊNCIA DE 5HP, COM COIFA PARA DISCO 10" - CHP DIURNO. AF_08/2015	CHOR - CUSTOS HORÁRIOS DE MÁQUINAS E EQUIPAMENTOS	CHP	0,0560000	29,04	1,62

Minha Empresa
CNPJ:

Composição Auxiliar	91693	SINAPI	SERRA CIRCULAR DE BANCADA COM MOTOR ELÉTRICO POTÊNCIA DE 5HP, COM COIFA PARA DISCO 10" - CHI DIURNO. AF_08/2015	CHOR - CUSTOS HORÁRIOS DE MÁQUINAS E EQUIPAMENTOS	CHI	0,1230000	27,82	3,42	
Composição Auxiliar	88239	SINAPI	AJUDANTE DE CARPINTEIRO COM ENCARGOS COMPLEMENTARES	SEDI - SERVIÇOS DIVERSOS	H	0,1790000	17,71	3,17	
Composição Auxiliar	88262	SINAPI	CARPINTEIRO DE FORMAS COM ENCARGOS COMPLEMENTARES	SEDI - SERVIÇOS DIVERSOS	H	0,8930000	23,82	21,27	
Insumo	00005068	SINAPI	PREGO DE ACO POLIDO COM CABECA 17 X 21 (2 X 11)	Material	KG	0,1280000	22,23	2,84	
Insumo	00004517	SINAPI	SARRAFO *2,5 X 7,5* CM EM PINUS, MISTA OU EQUIVALENTE DA REGIAO - BRUTA	Material	M	4,2280000	3,18	13,44	
Insumo	00006189	SINAPI	TABUA NAO APARELHADA *2,5 X 30* CM, EM MACARANDUBA, ANGELIM OU EQUIVALENTE DA REGIAO - BRUTA	Material	M	4,4480000	33,93	150,92	
				MO sem LS =>	20,03	LS =>	0,00	MO com LS =>	20,03
				Valor do BDI =>	49,13	Valor com BDI =>		245,81	

	Código	Banco	Descrição	Tipo	Und	Quant.	Valor Unit	Total	
Composição	92266	SINAPI	FABRICAÇÃO DE FÔRMA PARA VIGAS, EM CHAPA DE MADEIRA COMPENSADA PLASTIFICADA. E = 18 MM. AF_09/2020	FUES - FUNDAÇÕES E ESTRUTURAS	m²	1,0000000	160,89	160,89	
Composição Auxiliar	91692	SINAPI	SERRA CIRCULAR DE BANCADA COM MOTOR ELÉTRICO POTÊNCIA DE 5HP, COM COIFA PARA DISCO 10" - CHP DIURNO. AF_08/2015	CHOR - CUSTOS HORÁRIOS DE MÁQUINAS E EQUIPAMENTOS	CHP	0,0500000	29,04	1,45	
Composição Auxiliar	91693	SINAPI	SERRA CIRCULAR DE BANCADA COM MOTOR ELÉTRICO POTÊNCIA DE 5HP, COM COIFA PARA DISCO 10" - CHI DIURNO. AF_08/2015	CHOR - CUSTOS HORÁRIOS DE MÁQUINAS E EQUIPAMENTOS	CHI	0,1520000	27,82	4,22	
Composição Auxiliar	88239	SINAPI	AJUDANTE DE CARPINTEIRO COM ENCARGOS COMPLEMENTARES	SEDI - SERVIÇOS DIVERSOS	H	0,2020000	17,71	3,57	
Composição Auxiliar	88262	SINAPI	CARPINTEIRO DE FORMAS COM ENCARGOS COMPLEMENTARES	SEDI - SERVIÇOS DIVERSOS	H	1,0120000	23,82	24,10	
Insumo	00001345	SINAPI	CHAPA/PAINEL DE MADEIRA COMPENSADA PLASTIFICADA (MADEIRITE PLASTIFICADO) PARA FORMA DE CONCRETO, DE 2200 x 1100 MM, E = *17* MM	Material	m²	1,1460000	87,62	100,41	
Insumo	00004491	SINAPI	PONTALETE *7,5 X 7,5* CM EM PINUS, MISTA OU EQUIVALENTE DA REGIAO - BRUTA	Material	M	0,1660000	9,11	1,51	
Insumo	00005068	SINAPI	PREGO DE ACO POLIDO COM CABECA 17 X 21 (2 X 11)	Material	KG	0,1590000	22,23	3,53	
Insumo	00004517	SINAPI	SARRAFO *2,5 X 7,5* CM EM PINUS, MISTA OU EQUIVALENTE DA REGIAO - BRUTA	Material	M	6,9520000	3,18	22,10	
				MO sem LS =>	22,69	LS =>	0,00	MO com LS =>	22,69
				Valor do BDI =>	40,19	Valor com BDI =>		201,08	

	Código	Banco	Descrição	Tipo	Und	Quant.	Valor Unit	Total
Composição	90830	SINAPI	FECHADURA DE EMBUTIR COM CILINDRO, EXTERNA, COMPLETA, ACABAMENTO PADRÃO MÉDIO, INCLUSO EXECUÇÃO DE FURO - FORNECIMENTO E INSTALAÇÃO AF_12/2019	ESQV - ESQUADRIAS/FERRAGENS/VIDROS	UN	1,0000000	190,58	190,58
Composição Auxiliar	88316	SINAPI	SERVELENTE COM ENCARGOS COMPLEMENTARES	SEDI - SERVIÇOS DIVERSOS	H	0,5010000	17,97	9,00
Composição Auxiliar	88261	SINAPI	CARPINTEIRO DE ESQUADRIA COM ENCARGOS COMPLEMENTARES	SEDI - SERVIÇOS DIVERSOS	H	1,0020000	23,07	23,11

- - / BA

/ cvb_empresendimentos@outlook.com

Minha Empresa
CNPJ:

Insumo	00003081	SINAPI	FECHADURA ESPELHO PARA PORTA EXTERNA, EM ACO INOX (MAQUINA, TESTA E CONTRA-TESTA) E EM ZAMAC (MACANETA, LINGUETA E TRINCOS) COM ACABAMENTO CROMADO, MAQUINA DE 55 MM, INCLUINDO CHAVE TIPO CILINDRO	Material	CJ	1,0000000	158,47	158,47	
				MO sem LS =>		20,68	LS =>	0,00 MO com LS =>	20,68

Valor do BDI => 47,60 Valor com BDI => 238,18

	Código	Banco	Descrição	Tipo	Und	Quant.	Valor Unit	Total
Composição	90831	SINAPI	FECHADURA DE EMBUTIR PARA PORTA DE BANHEIRO, COMPLETA, ACABAMENTO PADRÃO MÉDIO, INCLUSO EXECUÇÃO DE FURO - FORNECIMENTO E INSTALAÇÃO AF 12/2019	ESQV - ESQUADRIAS/FERRAGENS/VIDROS	UN	1,0000000	168,19	168,19
Composição Auxiliar	88316	SINAPI	SERVEnte COM ENCARGOS COMPLEMENTARES	SEDI - SERVIÇOS DIVERSOS	H	0,3840000	17,97	6,90
Composição Auxiliar	88261	SINAPI	CARPINTEIRO DE ESQUADRIA COM ENCARGOS COMPLEMENTARES	SEDI - SERVIÇOS DIVERSOS	H	0,7670000	23,07	17,69
Insumo	00003099	SINAPI	FECHADURA ROSETA REDONDA PARA PORTA DE BANHEIRO, EM ACO INOX (MAQUINA, TESTA E CONTRA-TESTA) E EM ZAMAC (MACANETA, LINGUETA E TRINCOS) COM ACABAMENTO CROMADO, MAQUINA DE 55 MM, INCLUINDO CHAVE TIPO TRANQUETA	Material	CJ	1,0000000	143,60	143,60

MO sem LS => 15,82 LS => 0,00 MO com LS => 15,82

Valor do BDI => 42,01 Valor com BDI => 210,20

	Código	Banco	Descrição	Tipo	Und	Quant.	Valor Unit	Total
Composição	91305	SINAPI	FECHADURA DE EMBUTIR PARA PORTA DE BANHEIRO, COMPLETA, ACABAMENTO PADRÃO POPULAR, INCLUSO EXECUÇÃO DE FURO - FORNECIMENTO E INSTALAÇÃO AF 12/2019	ESQV - ESQUADRIAS/FERRAGENS/VIDROS	UN	1,0000000	114,27	114,27
Composição Auxiliar	88261	SINAPI	CARPINTEIRO DE ESQUADRIA COM ENCARGOS COMPLEMENTARES	SEDI - SERVIÇOS DIVERSOS	H	0,7670000	23,07	17,69
Composição Auxiliar	88316	SINAPI	SERVEnte COM ENCARGOS COMPLEMENTARES	SEDI - SERVIÇOS DIVERSOS	H	0,3840000	17,97	6,90
Insumo	00003097	SINAPI	FECHADURA ROSETA REDONDA PARA PORTA DE BANHEIRO, EM ACO INOX (MAQUINA, TESTA E CONTRA-TESTA) E EM ZAMAC (MACANETA, LINGUETA E TRINCOS) COM ACABAMENTO CROMADO, MAQUINA DE 40 MM, INCLUINDO CHAVE TIPO TRANQUETA	Material	CJ	1,0000000	89,68	89,68

MO sem LS => 15,82 LS => 0,00 MO com LS => 15,82

Valor do BDI => 28,54 Valor com BDI => 142,81

	Código	Banco	Descrição	Tipo	Und	Quant.	Valor Unit	Total
Composição	91170	SINAPI	FIXAÇÃO DE TUBOS HORIZONTAIS DE PVC, CPVC OU COBRE DIÂMETROS MENORES OU IGUAIS A 40 MM OU ELETROCALHAS ATÉ 150MM DE LARGURA, COM ABRAÇADEIRA METÁLICA RÍGIDA TIPO D 1/2;" FIXADA EM PERFILADO EM LAJE. AF_05/2015	INHI - INSTALAÇÕES HIDROSANITÁRIAS	M	1,0000000	2,60	2,60
Composição Auxiliar	88248	SINAPI	AUXILIAR DE ENCANADOR OU BOMBEIRO HIDRÁULICO COM ENCARGOS COMPLEMENTARES	SEDI - SERVIÇOS DIVERSOS	H	0,0100000	17,29	0,17
Composição Auxiliar	88267	SINAPI	ENCANADOR OU BOMBEIRO HIDRÁULICO COM ENCARGOS COMPLEMENTARES	SEDI - SERVIÇOS DIVERSOS	H	0,0690000	23,45	1,61

Minha Empresa
CNPJ:

Insumo	00000392	SINAPI	ABRACAIDEIRA EM ACO PARA AMARRACAO DE ELETRODUTOS, TIPO D, COM 1/2" E PARAFUSO DE FIXACAO	Material	UN	0,6500000	1,27	0,82	
				MO sem LS =>		1,22	LS =>	0,00 MO com LS =>	1,22
				Valor do BDI =>		0,64		Valor com BDI =>	3,24

	Código	Banco	Descrição	Tipo	Und	Quant.	Valor Unit	Total	
Composição	91173	SINAPI	FIXAÇÃO DE TUBOS VERTICAIS DE PPR DIÂMETROS MENORES OU IGUAIS A 40 MM COM ABRACAIDEIRA METÁLICA RÍGIDA TIPO D 1/2", FIXADA EM PERFILADO EM ALVENARIA. AF_05/2015	INHI - INSTALAÇÕES HIDROSANITÁRIAS	M	1,0000000	1,32	1,32	
Composição Auxiliar	88248	SINAPI	AUXILIAR DE ENCANADOR OU BOMBEIRO HIDRÁULICO COM ENCARGOS COMPLEMENTARES	SEDI - SERVIÇOS DIVERSOS	H	0,0050000	17,29	0,08	
Composição Auxiliar	88267	SINAPI	ENCANADOR OU BOMBEIRO HIDRÁULICO COM ENCARGOS COMPLEMENTARES	SEDI - SERVIÇOS DIVERSOS	H	0,0350000	23,45	0,82	
Insumo	00000392	SINAPI	ABRACAIDEIRA EM ACO PARA AMARRACAO DE ELETRODUTOS, TIPO D, COM 1/2" E PARAFUSO DE FIXACAO	Material	UN	0,3330000	1,27	0,42	
				MO sem LS =>		0,62	LS =>	0,00 MO com LS =>	0,62
				Valor do BDI =>		0,32		Valor com BDI =>	1,64

	Código	Banco	Descrição	Tipo	Und	Quant.	Valor Unit	Total	
Composição	C1405	SEINFRA	FORMA PLANA CHAPA COMPENSADA RESINADA, ESP.= 12mm UTIL. 3 X	FORMAS	m²	1,0000000	116,36	116,36	
Insumo	I0965	SEINFRA	DESMOLDANTE PARA FORMAS	Material	L	0,1000000	7,35	0,73	
Insumo	I1728	SEINFRA	PREGO 18X27 (2.1/2" X 10) (APROXIMADAMENTE 198UN/KG)	Material	KG	0,2500000	13,80	3,45	
Insumo	I1691	SEINFRA	PONTALETE / BARROTE DE 3"x3"	Material	M	2,0000000	12,61	25,22	
Insumo	I1846	SEINFRA	SARRAFO DE 1"X4"	Material	M	1,5300000	4,74	7,25	
Insumo	I1916	SEINFRA	TABUA DE 1" DE 3A. - L = 30cm	Material	M	1,6000000	10,01	16,01	
Insumo	I0529	SEINFRA	CHAPA COMPENSADO RESINADO 12MM (1.10 X 2.20M)	Material	m²	0,4300000	30,33	13,04	
Insumo	I0041	SEINFRA	AJUDANTE DE CARPINTEIRO	Mão de Obra	H	1,3500000	16,77	22,63	
Insumo	I0498	SEINFRA	CARPINTEIRO	Mão de Obra	H	1,3500000	20,77	28,03	
				MO sem LS =>		50,66	LS =>	0,00 MO com LS =>	50,66
				Valor do BDI =>		29,06		Valor com BDI =>	145,42

	Código	Banco	Descrição	Tipo	Und	Quant.	Valor Unit	Total
Composição	80	ORSE	Forma plana para fundações, em compensado resinado 12mm, 02 usos	Formas para Fundações	m²	1,0000000	99,26	99,26
Composição Auxiliar	10551	ORSE	Encargos Complementares - Carpinteiro	Provisórios	h	1,5000000	3,44	5,16
Composição Auxiliar	10549	ORSE	Encargos Complementares - Servente	Provisórios	h	1,5000000	3,52	5,28

Minha Empresa
CNPJ:

Insumo	630	ORSE	Compensado resinado 12mm - Madeirit ou similar	Material	m2	0,5500000	43,80	24,09
Insumo	1569	ORSE	Madeira mista serrada (barrote) 6 x 6cm - 0,0036 m3/m (angelim, louro)	Material	m	0,5000000	10,13	5,06
Insumo	00043130	SINAPI	ARAME GALVANIZADO 12 BWG, D = 2,76 MM (0,048 KG/M) OU 14 BWG, D = 2,11 MM (0,026 KG/M)	Material	KG	0,1500000	25,85	3,87
Insumo	00001213	SINAPI	CARPINTEIRO DE FORMAS (HORISTA)	Mão de Obra	H	1,5000000	16,06	24,09
Insumo	00002692	SINAPI	DESMOLDANTE PROTETOR PARA FORMAS DE MADEIRA, DE BASE OLEOSA EMULSIONADA EM AGUA	Material	L	0,0150000	6,30	0,09
Insumo	00005067	SINAPI	PREGO DE ACO POLIDO COM CABECA 16 X 24 (2 1/4 X 12)	Material	KG	0,3000000	23,69	7,10
Insumo	00004509	SINAPI	SARRAFO *2,5 X 10* CM EM PINUS, MISTA OU EQUIVALENTE DA REGIAO - BRUTA	Material	M	2,0000000	4,62	9,24
Insumo	00006111	SINAPI	SERVEENTE DE OBRAS	Mão de Obra	H	1,5000000	10,19	15,28

MO sem LS => 39,37 LS => 0,00 MO com LS => 39,37

Valor do BDI => 24,79 Valor com BDI => 124,05

	Código	Banco	Descrição	Tipo	Und	Quant.	Valor Unit	Total
Composição	90279	SINAPI	GRAUTE FGK=20 MPA; TRAÇO 1:0,04:1,8:2,1 (EM MASSA SECA DE CIMENTO/ CAL/ AREIA GROSSA/ BRITA 0) - PREPARO MECÂNICO COM BETONEIRA 400 L. AF_09/2021	FUES - FUNDAÇÕES E ESTRUTURAS	m³	1,0000000	539,85	539,85
Composição Auxiliar	88831	SINAPI	BETONEIRA CAPACIDADE NOMINAL DE 400 L, CAPACIDADE DE MISTURA 280 L, MOTOR ELÉTRICO TRIFÁSICO POTÊNCIA DE 2 CV, SEM CARREGADOR - CHI DIURNO. AF_10/2014	CHOR - CUSTOS HORÁRIOS DE MÁQUINAS E EQUIPAMENTOS	CHI	0,4931000	0,36	0,17
Composição Auxiliar	88830	SINAPI	BETONEIRA CAPACIDADE NOMINAL DE 400 L, CAPACIDADE DE MISTURA 280 L, MOTOR ELÉTRICO TRIFÁSICO POTÊNCIA DE 2 CV, SEM CARREGADOR - CHP DIURNO. AF_10/2014	CHOR - CUSTOS HORÁRIOS DE MÁQUINAS E EQUIPAMENTOS	CHP	1,1138000	1,79	1,99
Composição Auxiliar	88316	SINAPI	SERVEENTE COM ENCARGOS COMPLEMENTARES	SEDI - SERVIÇOS DIVERSOS	H	2,5492000	17,97	45,80
Composição Auxiliar	88377	SINAPI	OPERADOR DE BETONEIRA ESTACIONÁRIA/MISTURADOR COM ENCARGOS COMPLEMENTARES	SEDI - SERVIÇOS DIVERSOS	H	1,6069000	23,03	37,00
Insumo	00000367	SINAPI	AREIA GROSSA - POSTO JAZIDA/FORNECEDOR (RETIRADO NA JAZIDA, SEM TRANSPORTE)	Material	m³	0,6302000	98,79	62,25
Insumo	00001106	SINAPI	CAL HIDRATADA CH-I PARA ARGAMASSAS	Material	KG	15,1255000	1,20	18,15
Insumo	00001379	SINAPI	CIMENTO PORTLAND COMPOSTO CP II-32	Material	KG	420,1527000	0,76	319,31
Insumo	00004720	SINAPI	PEDRA BRITADA N. 0, OU PEDRISCO (4,8 A 9,5 MM) POSTO PEDREIRA/FORNECEDOR. SEM FRETE	Material	m³	0,5882000	93,82	55,18

MO sem LS => 52,68 LS => 0,00 MO com LS => 52,68

Valor do BDI => 134,85 Valor com BDI => 674,70

	Código	Banco	Descrição	Tipo	Und	Quant.	Valor Unit	Total
Composição	89995	SINAPI	GRAUTEAMENTO DE CINTA SUPERIOR OU DE VERGA EM ALVENARIA ESTRUTURAL. AF_09/2021	FUES - FUNDAÇÕES E ESTRUTURAS	m³	1,0000000	916,65	916,65

Minha Empresa
CNPJ:

Composição Auxiliar	90279	SINAPI	GRAUTE FGK=20 MPA; TRAÇO 1:0,04:1,8:2,1 (EM MASSA SECA DE CIMENTO/ CAL/ AREIA GROSSA/ BRITA 0) - PREPARO MECÂNICO COM RETONFIRA 400 L AF 09/2021	FUES - FUNDAÇÕES E ESTRUTURAS	m³	1,2030000	539,85	649,43		
Composição Auxiliar	88316	SINAPI	SERVENTE COM ENCARGOS COMPLEMENTARES	SEDI - SERVIÇOS DIVERSOS	H	4,9432000	17,97	88,82		
Composição Auxiliar	88309	SINAPI	PEDREIRO COM ENCARGOS COMPLEMENTARES	SEDI - SERVIÇOS DIVERSOS	H	7,4148000	24,06	178,40		
					MO sem LS =>	235,66	LS =>	0,00	MO com LS =>	235,66
					Valor do BDI =>	228,97			Valor com BDI =>	1.145,62

	Código	Banco	Descrição	Tipo	Und	Quant.	Valor Unit	Total		
Composição	89993	SINAPI	GRAUTEAMENTO VERTICAL EM ALVENARIA ESTRUTURAL. AF_09/2021	FUES - FUNDAÇÕES E ESTRUTURAS	m³	1,0000000	948,46	948,46		
Composição Auxiliar	90279	SINAPI	GRAUTE FGK=20 MPA; TRAÇO 1:0,04:1,8:2,1 (EM MASSA SECA DE CIMENTO/ CAL/ AREIA GROSSA/ BRITA 0) - PREPARO MECÂNICO COM RETONFIRA 400 L AF 09/2021	FUES - FUNDAÇÕES E ESTRUTURAS	m³	1,2030000	539,85	649,43		
Composição Auxiliar	88309	SINAPI	PEDREIRO COM ENCARGOS COMPLEMENTARES	SEDI - SERVIÇOS DIVERSOS	H	8,2973000	24,06	199,63		
Composição Auxiliar	88316	SINAPI	SERVENTE COM ENCARGOS COMPLEMENTARES	SEDI - SERVIÇOS DIVERSOS	H	5,5315000	17,97	99,40		
					MO sem LS =>	256,16	LS =>	0,00	MO com LS =>	256,16
					Valor do BDI =>	236,92			Valor com BDI =>	1.185,38

	Código	Banco	Descrição	Tipo	Und	Quant.	Valor Unit	Total		
Composição	93282	SINAPI	GUINCHO ELÉTRICO DE COLUNA, CAPACIDADE 400 KG, COM MOTO FREIO, MOTOR TRIFÁSICO DE 1,25 CV - CHI DIURNO. AF_03/2016	CHOR - CUSTOS HORÁRIOS DE MÁQUINAS E EQUIPAMENTOS	CHI	1,0000000	25,73	25,73		
Composição Auxiliar	93278	SINAPI	GUINCHO ELÉTRICO DE COLUNA, CAPACIDADE 400 KG, COM MOTO FREIO, MOTOR TRIFÁSICO DE 1,25 CV - JUROS. AF_03/2016	CHOR - CUSTOS HORÁRIOS DE MÁQUINAS E EQUIPAMENTOS	H	1,0000000	0,03	0,03		
Composição Auxiliar	93277	SINAPI	GUINCHO ELÉTRICO DE COLUNA, CAPACIDADE 400 KG, COM MOTO FREIO, MOTOR TRIFÁSICO DE 1,25 CV - DEPRECIÇÃO. AF_03/2016	CHOR - CUSTOS HORÁRIOS DE MÁQUINAS E EQUIPAMENTOS	H	1,0000000	0,29	0,29		
Composição Auxiliar	88295	SINAPI	OPERADOR DE GUINCHO COM ENCARGOS COMPLEMENTARES	SEDI - SERVIÇOS DIVERSOS	H	1,0000000	25,41	25,41		
					MO sem LS =>	18,74	LS =>	0,00	MO com LS =>	18,74
					Valor do BDI =>	6,42			Valor com BDI =>	32,15

	Código	Banco	Descrição	Tipo	Und	Quant.	Valor Unit	Total
Composição	93281	SINAPI	GUINCHO ELÉTRICO DE COLUNA, CAPACIDADE 400 KG, COM MOTO FREIO, MOTOR TRIFÁSICO DE 1,25 CV - CHP DIURNO. AF_03/2016	CHOR - CUSTOS HORÁRIOS DE MÁQUINAS E EQUIPAMENTOS	CHP	1,0000000	26,67	26,67
Composição Auxiliar	93277	SINAPI	GUINCHO ELÉTRICO DE COLUNA, CAPACIDADE 400 KG, COM MOTO FREIO, MOTOR TRIFÁSICO DE 1,25 CV - DEPRECIÇÃO. AF_03/2016	CHOR - CUSTOS HORÁRIOS DE MÁQUINAS E EQUIPAMENTOS	H	1,0000000	0,29	0,29
Composição Auxiliar	93278	SINAPI	GUINCHO ELÉTRICO DE COLUNA, CAPACIDADE 400 KG, COM MOTO FREIO, MOTOR TRIFÁSICO DE 1,25 CV - JUROS. AF_03/2016	CHOR - CUSTOS HORÁRIOS DE MÁQUINAS E EQUIPAMENTOS	H	1,0000000	0,03	0,03

Minha Empresa
CNPJ:

Composição Auxiliar	93279	SINAPI	GUINCHO ELÉTRICO DE COLUNA, CAPACIDADE 400 KG, COM MOTO FREIO, MOTOR TRIFÁSICO DE 1,25 CV - MANUTENÇÃO. AF_03/2016	CHOR - CUSTOS HORÁRIOS DE MÁQUINAS E EQUIPAMENTOS	H	1,0000000	0,27	0,27	
Composição Auxiliar	93280	SINAPI	GUINCHO ELÉTRICO DE COLUNA, CAPACIDADE 400 KG, COM MOTO FREIO, MOTOR TRIFÁSICO DE 1,25 CV - MATERIAIS NA OPERAÇÃO. AF_03/2016	CHOR - CUSTOS HORÁRIOS DE MÁQUINAS E EQUIPAMENTOS	H	1,0000000	0,67	0,67	
Composição Auxiliar	88295	SINAPI	OPERADOR DE GUINCHO COM ENCARGOS COMPLEMENTARES	SEDI - SERVIÇOS DIVERSOS	H	1,0000000	25,41	25,41	
				MO sem LS =>		18,74	LS =>	0,00 MO com LS =>	18,74
				Valor do BDI =>		6,66	Valor com BDI =>		33,33
Composição	93277	SINAPI	GUINCHO ELÉTRICO DE COLUNA, CAPACIDADE 400 KG, COM MOTO FREIO, MOTOR TRIFÁSICO DE 1,25 CV - DEPRECIAÇÃO. AF_03/2016	CHOR - CUSTOS HORÁRIOS DE MÁQUINAS E EQUIPAMENTOS	H	1,0000000	0,29	0,29	
Insumo	00036487	SINAPI	GUINCHO ELETRICO DE COLUNA, CAPACIDADE 400 KG, COM MOTO FREIO. MOTOR TRIFASICO DE 1.25 CV	Equipamento	UN	0,0000640	4.653,55	0,29	
				MO sem LS =>		0,00	LS =>	0,00 MO com LS =>	0,00
				Valor do BDI =>		0,07	Valor com BDI =>		0,36
Composição	93278	SINAPI	GUINCHO ELÉTRICO DE COLUNA, CAPACIDADE 400 KG, COM MOTO FREIO, MOTOR TRIFÁSICO DE 1,25 CV - JUROS. AF_03/2016	CHOR - CUSTOS HORÁRIOS DE MÁQUINAS E EQUIPAMENTOS	H	1,0000000	0,03	0,03	
Insumo	00036487	SINAPI	GUINCHO ELETRICO DE COLUNA, CAPACIDADE 400 KG, COM MOTO FREIO. MOTOR TRIFASICO DE 1.25 CV	Equipamento	UN	0,0000076	4.653,55	0,03	
				MO sem LS =>		0,00	LS =>	0,00 MO com LS =>	0,00
				Valor do BDI =>		0,00	Valor com BDI =>		0,03
Composição	93279	SINAPI	GUINCHO ELÉTRICO DE COLUNA, CAPACIDADE 400 KG, COM MOTO FREIO, MOTOR TRIFÁSICO DE 1,25 CV - MANUTENÇÃO. AF_03/2016	CHOR - CUSTOS HORÁRIOS DE MÁQUINAS E EQUIPAMENTOS	H	1,0000000	0,27	0,27	
Insumo	00036487	SINAPI	GUINCHO ELETRICO DE COLUNA, CAPACIDADE 400 KG, COM MOTO FREIO. MOTOR TRIFASICO DE 1.25 CV	Equipamento	UN	0,0000600	4.653,55	0,27	
				MO sem LS =>		0,00	LS =>	0,00 MO com LS =>	0,00
				Valor do BDI =>		0,06	Valor com BDI =>		0,33
Composição	93280	SINAPI	GUINCHO ELÉTRICO DE COLUNA, CAPACIDADE 400 KG, COM MOTO FREIO, MOTOR TRIFÁSICO DE 1,25 CV - MATERIAIS NA OPERAÇÃO. AF_03/2016	CHOR - CUSTOS HORÁRIOS DE MÁQUINAS E EQUIPAMENTOS	H	1,0000000	0,67	0,67	
Insumo	00002705	SINAPI	ENERGIA ELETRICA ATE 2000 KWH INDUSTRIAL, SEM DEMANDA	Material	KWH	0,7800000	0,86	0,67	
				MO sem LS =>		0,00	LS =>	0,00 MO com LS =>	0,00
				Valor do BDI =>		0,16	Valor com BDI =>		0,83
	Código	Banco	Descrição	Tipo	Und	Quant.	Valor Unit	Total	

Minha Empresa
CNPJ:

Composição	93288	SINAPI	GUINDASTE HIDRÁULICO AUTOPROPELIDO, COM LANÇA TELESCÓPICA 40 M, CAPACIDADE MÁXIMA 60 T, POTÊNCIA 260 KW - CHI DIURNO. AF_03/2016	CHOR - CUSTOS HORÁRIOS DE MÁQUINAS E EQUIPAMENTOS	CHI	1,0000000	140,87	140,87	
Composição Auxiliar	93296	SINAPI	GUINDASTE HIDRÁULICO AUTOPROPELIDO, COM LANÇA TELESCÓPICA 40 M, CAPACIDADE MÁXIMA 60 T, POTÊNCIA 260 KW - IMPOSTOS E SEGUROS AF_03/2016	CHOR - CUSTOS HORÁRIOS DE MÁQUINAS E EQUIPAMENTOS	H	1,0000000	12,64	12,64	
Composição Auxiliar	93283	SINAPI	GUINDASTE HIDRÁULICO AUTOPROPELIDO, COM LANÇA TELESCÓPICA 40 M, CAPACIDADE MÁXIMA 60 T, POTÊNCIA 260 KW - DEPRECIÇÃO. AF_03/2016	CHOR - CUSTOS HORÁRIOS DE MÁQUINAS E EQUIPAMENTOS	H	1,0000000	88,72	88,72	
Composição Auxiliar	93284	SINAPI	GUINDASTE HIDRÁULICO AUTOPROPELIDO, COM LANÇA TELESCÓPICA 40 M, CAPACIDADE MÁXIMA 60 T, POTÊNCIA 260 KW - JUROS. AF_03/2016	CHOR - CUSTOS HORÁRIOS DE MÁQUINAS E EQUIPAMENTOS	H	1,0000000	15,97	15,97	
Composição Auxiliar	88296	SINAPI	OPERADOR DE GUINDASTE COM ENCARGOS COMPLEMENTARES	SEDI - SERVIÇOS DIVERSOS	H	1,0000000	23,54	23,54	
				MO sem LS =>		16,87	LS =>	0,00 MO com LS =>	16,87
				Valor do BDI =>		35,18	Valor com BDI =>		176,05

	Código	Banco	Descrição	Tipo	Und	Quant.	Valor Unit	Total	
Composição	93287	SINAPI	GUINDASTE HIDRÁULICO AUTOPROPELIDO, COM LANÇA TELESCÓPICA 40 M, CAPACIDADE MÁXIMA 60 T, POTÊNCIA 260 KW - CHP DIURNO. AF_03/2016	CHOR - CUSTOS HORÁRIOS DE MÁQUINAS E EQUIPAMENTOS	CHP	1,0000000	294,67	294,67	
Composição Auxiliar	93283	SINAPI	GUINDASTE HIDRÁULICO AUTOPROPELIDO, COM LANÇA TELESCÓPICA 40 M, CAPACIDADE MÁXIMA 60 T, POTÊNCIA 260 KW - DEPRECIÇÃO. AF_03/2016	CHOR - CUSTOS HORÁRIOS DE MÁQUINAS E EQUIPAMENTOS	H	1,0000000	88,72	88,72	
Composição Auxiliar	93286	SINAPI	GUINDASTE HIDRÁULICO AUTOPROPELIDO, COM LANÇA TELESCÓPICA 40 M, CAPACIDADE MÁXIMA 60 T, POTÊNCIA 260 KW - MATERIAIS NA OPERAÇÃO AF_03/2016	CHOR - CUSTOS HORÁRIOS DE MÁQUINAS E EQUIPAMENTOS	H	1,0000000	11,18	11,18	
Composição Auxiliar	93284	SINAPI	GUINDASTE HIDRÁULICO AUTOPROPELIDO, COM LANÇA TELESCÓPICA 40 M, CAPACIDADE MÁXIMA 60 T, POTÊNCIA 260 KW - JUROS. AF_03/2016	CHOR - CUSTOS HORÁRIOS DE MÁQUINAS E EQUIPAMENTOS	H	1,0000000	15,97	15,97	
Composição Auxiliar	93285	SINAPI	GUINDASTE HIDRÁULICO AUTOPROPELIDO, COM LANÇA TELESCÓPICA 40 M, CAPACIDADE MÁXIMA 60 T, POTÊNCIA 260 KW - MANUTENÇÃO. AF_03/2016	CHOR - CUSTOS HORÁRIOS DE MÁQUINAS E EQUIPAMENTOS	H	1,0000000	142,62	142,62	
Composição Auxiliar	93296	SINAPI	GUINDASTE HIDRÁULICO AUTOPROPELIDO, COM LANÇA TELESCÓPICA 40 M, CAPACIDADE MÁXIMA 60 T, POTÊNCIA 260 KW - IMPOSTOS E SEGUROS AF_03/2016	CHOR - CUSTOS HORÁRIOS DE MÁQUINAS E EQUIPAMENTOS	H	1,0000000	12,64	12,64	
Composição Auxiliar	88296	SINAPI	OPERADOR DE GUINDASTE COM ENCARGOS COMPLEMENTARES	SEDI - SERVIÇOS DIVERSOS	H	1,0000000	23,54	23,54	
				MO sem LS =>		16,87	LS =>	0,00 MO com LS =>	16,87
				Valor do BDI =>		73,60	Valor com BDI =>		368,27

	Código	Banco	Descrição	Tipo	Und	Quant.	Valor Unit	Total	
Composição	93283	SINAPI	GUINDASTE HIDRÁULICO AUTOPROPELIDO, COM LANÇA TELESCÓPICA 40 M, CAPACIDADE MÁXIMA 60 T, POTÊNCIA 260 KW - DEPRECIÇÃO. AF_03/2016	CHOR - CUSTOS HORÁRIOS DE MÁQUINAS E EQUIPAMENTOS	H	1,0000000	88,72	88,72	
Insumo	00044474	SINAPI	GUINDASTE HIDRAULICO AUTOPROPELIDO, COM LANCA TELESCOPICA 40 M, CAPACIDADE MAXIMA 60 T, POTENCIA 260 KW, TRACAO 6 X 6	Equipamento	UN	0,0000400	2.218.100,00	88,72	
				MO sem LS =>		0,00	LS =>	0,00 MO com LS =>	0,00

Minha Empresa
CNPJ:

				Valor do BDI =>	22,16			Valor com BDI =>	110,88
Composição	Código	Banco	Descrição	Tipo	Und	Quant.	Valor Unit	Total	
	93296	SINAPI	GUINDASTE HIDRÁULICO AUTOPROPELIDO, COM LANÇA TELESCÓPICA 40 M, CAPACIDADE MÁXIMA 60 T, POTÊNCIA 260 KW - IMPOSTOS E SFGUIROS AF_03/2016	CHOR - CUSTOS HORÁRIOS DE MÁQUINAS E EQUIPAMENTOS	H	1,0000000	12,64	12,64	
Insumo	00044474	SINAPI	GUINDASTE HIDRAULICO AUTOPROPELIDO, COM LANCA TELESCOPICA 40 M, CAPACIDADE MAXIMA 60 T, POTENCIA 260 KW, TRACAO 6 X 6	Equipamento	UN	0,0000057	2.218.100,00	12,64	
				MO sem LS =>	0,00	LS =>	0,00	MO com LS =>	0,00
				Valor do BDI =>	3,15			Valor com BDI =>	15,79
Composição	Código	Banco	Descrição	Tipo	Und	Quant.	Valor Unit	Total	
	93284	SINAPI	GUINDASTE HIDRÁULICO AUTOPROPELIDO, COM LANÇA TELESCÓPICA 40 M, CAPACIDADE MÁXIMA 60 T, POTÊNCIA 260 KW - JUROS. AF_03/2016	CHOR - CUSTOS HORÁRIOS DE MÁQUINAS E EQUIPAMENTOS	H	1,0000000	15,97	15,97	
Insumo	00044474	SINAPI	GUINDASTE HIDRAULICO AUTOPROPELIDO, COM LANCA TELESCOPICA 40 M, CAPACIDADE MAXIMA 60 T, POTENCIA 260 KW, TRACAO 6 X 6	Equipamento	UN	0,0000072	2.218.100,00	15,97	
				MO sem LS =>	0,00	LS =>	0,00	MO com LS =>	0,00
				Valor do BDI =>	3,98			Valor com BDI =>	19,95
Composição	Código	Banco	Descrição	Tipo	Und	Quant.	Valor Unit	Total	
	93285	SINAPI	GUINDASTE HIDRÁULICO AUTOPROPELIDO, COM LANÇA TELESCÓPICA 40 M, CAPACIDADE MÁXIMA 60 T, POTÊNCIA 260 KW - MANUTENÇÃO. AF_03/2016	CHOR - CUSTOS HORÁRIOS DE MÁQUINAS E EQUIPAMENTOS	H	1,0000000	142,62	142,62	
Insumo	00044474	SINAPI	GUINDASTE HIDRAULICO AUTOPROPELIDO, COM LANCA TELESCOPICA 40 M, CAPACIDADE MAXIMA 60 T, POTENCIA 260 KW, TRACAO 6 X 6	Equipamento	UN	0,0000643	2.218.100,00	142,62	
				MO sem LS =>	0,00	LS =>	0,00	MO com LS =>	0,00
				Valor do BDI =>	35,62			Valor com BDI =>	178,24
Composição	Código	Banco	Descrição	Tipo	Und	Quant.	Valor Unit	Total	
	93286	SINAPI	GUINDASTE HIDRÁULICO AUTOPROPELIDO, COM LANÇA TELESCÓPICA 40 M, CAPACIDADE MÁXIMA 60 T, POTÊNCIA 260 KW - MATERIAIS NA OPERAÇÃO AF_03/2016	CHOR - CUSTOS HORÁRIOS DE MÁQUINAS E EQUIPAMENTOS	H	1,0000000	11,18	11,18	
Insumo	00002705	SINAPI	ENERGIA ELETRICA ATE 2000 KWH INDUSTRIAL, SEM DEMANDA	Material	KWH	13,0000000	0,86	11,18	
				MO sem LS =>	0,00	LS =>	0,00	MO com LS =>	0,00
				Valor do BDI =>	2,79			Valor com BDI =>	13,97
Composição	Código	Banco	Descrição	Tipo	Und	Quant.	Valor Unit	Total	
	92260	SINAPI	INSTALAÇÃO DE TESOURA (INTEIRA OU MEIA), BIAPOIADA, EM MADEIRA NÃO APARELHADA, PARA VÃOS MAIORES OU IGUAIS A 6,0 M E MENORES QUE 8,0 M, INCLUSO IÇAMENTO. AF_07/2019	COBE - COBERTURA	UN	1,0000000	559,52	559,52	
Composição Auxiliar	93288	SINAPI	GUINDASTE HIDRÁULICO AUTOPROPELIDO, COM LANÇA TELESCÓPICA 40 M, CAPACIDADE MÁXIMA 60 T, POTÊNCIA 260 KW - CHI DIURNO. AF_03/2016	CHOR - CUSTOS HORÁRIOS DE MÁQUINAS E EQUIPAMENTOS	CHI	0,1570000	140,87	22,11	

Minha Empresa
CNPJ:

Composição Auxiliar	93287	SINAPI	GUINDASTE HIDRÁULICO AUTOPROPELIDO, COM LANÇA TELESCÓPICA 40 M, CAPACIDADE MÁXIMA 60 T, POTÊNCIA 260 KW - CHP DIURNO. AF_03/2016	CHOR - CUSTOS HORÁRIOS DE MÁQUINAS E EQUIPAMENTOS	CHP	0,1133000	294,67	33,38		
Composição Auxiliar	88239	SINAPI	AJUDANTE DE CARPINTEIRO COM ENCARGOS COMPLEMENTARES	SEDI - SERVIÇOS DIVERSOS	H	2,0440000	17,71	36,19		
Composição Auxiliar	88262	SINAPI	CARPINTEIRO DE FORMAS COM ENCARGOS COMPLEMENTARES	SEDI - SERVIÇOS DIVERSOS	H	5,3430000	23,82	127,27		
Insumo	00040552	SINAPI	PARAFUSO, AUTO ATARRACHANTE, CABECA CHATA, FENDA SIMPLES, 1/4"(6.35 MM) X 25 MM	Material	CENTO	0,0400000	61,68	2,46		
Insumo	00005075	SINAPI	PREGO DE AÇO POLIDO COM CABECA 18 X 30 (2 3/4 X 10)	Material	KG	1,1250000	22,23	25,00		
Insumo	00004425	SINAPI	VIGA NAO APARELHADA *6 X 12* CM, EM MACARANDUBA, ANGELIM OU EQUIVALENTE DA REGIAO - BRUTA	Material	M	9,0000000	34,79	313,11		
				MO sem LS =>		111,80	LS =>	0,00	MO com LS =>	111,80
				Valor do BDI =>		139,76			Valor com BDI =>	699,28

	Código	Banco	Descrição	Tipo	Und	Quant.	Valor Unit	Total		
Composição	92261	SINAPI	INSTALAÇÃO DE TESOURA (INTEIRA OU MEIA), BIAPOIADA, EM MADEIRA NÃO APARELHADA, PARA VÃOS MAIORES OU IGUAIS A 8,0 M E MENORES QUE 10,0 M, INCLUSO IÇAMENTO. AF_07/2019	COBE - COBERTURA	UN	1,0000000	613,60	613,60		
Composição Auxiliar	93288	SINAPI	GUINDASTE HIDRÁULICO AUTOPROPELIDO, COM LANÇA TELESCÓPICA 40 M, CAPACIDADE MÁXIMA 60 T, POTÊNCIA 260 KW - CHI DIURNO. AF_03/2016	CHOR - CUSTOS HORÁRIOS DE MÁQUINAS E EQUIPAMENTOS	CHI	0,1570000	140,87	22,11		
Composição Auxiliar	93287	SINAPI	GUINDASTE HIDRÁULICO AUTOPROPELIDO, COM LANÇA TELESCÓPICA 40 M, CAPACIDADE MÁXIMA 60 T, POTÊNCIA 260 KW - CHP DIURNO. AF_03/2016	CHOR - CUSTOS HORÁRIOS DE MÁQUINAS E EQUIPAMENTOS	CHP	0,1133000	294,67	33,38		
Composição Auxiliar	88239	SINAPI	AJUDANTE DE CARPINTEIRO COM ENCARGOS COMPLEMENTARES	SEDI - SERVIÇOS DIVERSOS	H	2,4910000	17,71	44,11		
Composição Auxiliar	88262	SINAPI	CARPINTEIRO DE FORMAS COM ENCARGOS COMPLEMENTARES	SEDI - SERVIÇOS DIVERSOS	H	7,2810000	23,82	173,43		
Insumo	00040552	SINAPI	PARAFUSO, AUTO ATARRACHANTE, CABECA CHATA, FENDA SIMPLES, 1/4"(6.35 MM) X 25 MM	Material	CENTO	0,0400000	61,68	2,46		
Insumo	00005075	SINAPI	PREGO DE AÇO POLIDO COM CABECA 18 X 30 (2 3/4 X 10)	Material	KG	1,1250000	22,23	25,00		
Insumo	00004425	SINAPI	VIGA NAO APARELHADA *6 X 12* CM, EM MACARANDUBA, ANGELIM OU EQUIVALENTE DA REGIAO - BRUTA	Material	M	9,0000000	34,79	313,11		
				MO sem LS =>		147,72	LS =>	0,00	MO com LS =>	147,72
				Valor do BDI =>		153,27			Valor com BDI =>	766,87

	Código	Banco	Descrição	Tipo	Und	Quant.	Valor Unit	Total
Composição	92255	SINAPI	INSTALAÇÃO DE TESOURA (INTEIRA OU MEIA), EM AÇO, PARA VÃOS MAIORES OU IGUAIS A 3,0 M E MENORES QUE 6,0 M, INCLUSO IÇAMENTO. AF_07/2019	COBE - COBERTURA	UN	1,0000000	198,87	198,87
Composição Auxiliar	93288	SINAPI	GUINDASTE HIDRÁULICO AUTOPROPELIDO, COM LANÇA TELESCÓPICA 40 M, CAPACIDADE MÁXIMA 60 T, POTÊNCIA 260 KW - CHI DIURNO. AF_03/2016	CHOR - CUSTOS HORÁRIOS DE MÁQUINAS E EQUIPAMENTOS	CHI	0,1570000	140,87	22,11
Composição Auxiliar	93287	SINAPI	GUINDASTE HIDRÁULICO AUTOPROPELIDO, COM LANÇA TELESCÓPICA 40 M, CAPACIDADE MÁXIMA 60 T, POTÊNCIA 260 KW - CHP DIURNO. AF_03/2016	CHOR - CUSTOS HORÁRIOS DE MÁQUINAS E EQUIPAMENTOS	CHP	0,1133000	294,67	33,38

- - / BA

/ cvb_empresendimentos@outlook.com

Minha Empresa
CNPJ:

				Valor do BDI =>	7,05			Valor com BDI =>	35,29
	Código	Banco	Descrição	Tipo	Und	Quant.	Valor Unit	Total	
Composição	91966	SINAPI	INTERRUPTOR SIMPLES (3 MÓDULOS), 10A/250V, SEM SUPORTE E SEM PLACA - FORNECIMENTO E INSTALAÇÃO. AF_12/2015	INEL - INSTALAÇÃO ELÉTRICA/ELETRIFICAÇÃO E ILUMINAÇÃO EXTERNA	UN	1,0000000	41,06	41,06	
Composição Auxiliar	88247	SINAPI	AUXILIAR DE ELETRICISTA COM ENCARGOS COMPLEMENTARES	SEDI - SERVIÇOS DIVERSOS	H	0,5550000	19,37	10,75	
Composição Auxiliar	88264	SINAPI	ELETRICISTA COM ENCARGOS COMPLEMENTARES	SEDI - SERVIÇOS DIVERSOS	H	0,5550000	24,29	13,48	
Composição Auxiliar	00038112	SINAPI	INTERRUPTOR SIMPLES 10A, 250V (APENAS MÓDULO)	Material	UN	3,0000000	5,61	16,83	
				MO sem LS =>	15,61	LS =>	0,00	MO com LS =>	15,61
				Valor do BDI =>	10,25			Valor com BDI =>	51,31
	Código	Banco	Descrição	Tipo	Und	Quant.	Valor Unit	Total	
Composição	94559	SINAPI	JANELA DE AÇO TIPO BASCULANTE PARA VIDROS, COM BATENTE, FERRAGENS E PINTURA ANTICORROSIVA. EXCLUSIVE VIDROS, ACABAMENTO, ALIZAR E CONTRAMARCO. FORNECIMENTO E INSTALAÇÃO. AF_12/2019	ESQV - ESQUADRIAS/FERRAGENS/VIDROS	m²	1,0000000	800,66	800,66	
Composição Auxiliar	88629	SINAPI	ARGAMASSA TRAÇO 1:3 (EM VOLUME DE CIMENTO E AREIA MÉDIA ÚMIDA). PREPARO MANUAL. AF_08/2019	SEDI - SERVIÇOS DIVERSOS	m³	0,0210000	625,38	13,13	
Composição Auxiliar	88309	SINAPI	PEDREIRO COM ENCARGOS COMPLEMENTARES	SEDI - SERVIÇOS DIVERSOS	H	4,5810000	24,06	110,21	
Composição Auxiliar	88316	SINAPI	SERVENTE COM ENCARGOS COMPLEMENTARES	SEDI - SERVIÇOS DIVERSOS	H	2,2910000	17,97	41,16	
Composição Auxiliar	00011190	SINAPI	JANELA BASCULANTE, AÇO, COM BATENTE/REQUADRO, 60 X 60 CM (SEM VIDROS)	Material	UN	2,7780000	229,00	636,16	
				MO sem LS =>	100,39	LS =>	0,00	MO com LS =>	100,39
				Valor do BDI =>	200,00			Valor com BDI =>	1.000,66
	Código	Banco	Descrição	Tipo	Und	Quant.	Valor Unit	Total	
Composição	100665	SINAPI	JANELA DE MADEIRA - CEDRINHO/ANGELIM OU EQUIVALENTE DA REGIÃO - DE ABRIR COM 4 FOLHAS (2 VENEZIANAS E 2 GUILHOTINAS PARA VIDRO), COM BATENTE, ALIZAR E FERRAGENS. EXCLUSIVE VIDROS, ACABAMENTO E CONTRAMARCO. FORNECIMENTO E INSTALAÇÃO. AF_12/2019	ESQV - ESQUADRIAS/FERRAGENS/VIDROS	m²	1,0000000	767,61	767,61	
Composição Auxiliar	88316	SINAPI	SERVENTE COM ENCARGOS COMPLEMENTARES	SEDI - SERVIÇOS DIVERSOS	H	0,8665000	17,97	15,57	
Composição Auxiliar	88261	SINAPI	CARPINTEIRO DE ESQUADRIA COM ENCARGOS COMPLEMENTARES	SEDI - SERVIÇOS DIVERSOS	H	1,7330000	23,07	39,98	
Composição Auxiliar	00004430	SINAPI	CAIBRO NÃO APARELHADO *5 X 6* CM, EM MACARANDUBA, ANGELIM OU EQUIVALENTE DA REGIÃO - BRUTA	Material	M	1,7258000	16,45	28,38	
Insumo	00003421	SINAPI	JANELA EM MADEIRA CEDRINHO/ ANGELIM COMERCIAL/ CURUPIXA/ CUMARU OU EQUIVALENTE DA REGIÃO, CAIXA DO BATENTE/MARCO *10* CM, 2 FOLHAS DE ABRIR TIPO VENEZIANA E 2 FOLHAS GUILHOTINA PARA VIDRO, COM GUARNICAO/ALIZAR, COM FERRAGENS (SEM VIDRO E SEM ACABAMENTO)	Material	m²	1,0000000	656,40	656,40	

Minha Empresa
CNPJ:

Insumo	00005067	SINAPI	PREGO DE ACO POLIDO COM CABECA 16 X 24 (2 1/4 X 12)	Material	KG	0,0428677	23,69	1,01
Insumo	00000142	SINAPI	SELANTE ELASTICO MONOCOMPONENTE A BASE DE POLIURETANO (PU) PARA JUNTAS DIVERSAS	Material	310ML	0,8351000	31,46	26,27

MO sem LS => 35,76 LS => 0,00 MO com LS => 35,76

Valor do BDI => 191,74 Valor com BDI => 959,35

	Código	Banco	Descrição	Tipo	Und	Quant.	Valor Unit	Total
Composição	88441	SINAPI	JARDINEIRO COM ENCARGOS COMPLEMENTARES	SEDI - SERVIÇOS DIVERSOS	H	1,0000000	18,35	18,35
Composição Auxiliar	95390	SINAPI	CURSO DE CAPACITAÇÃO PARA JARDINEIRO (ENCARGOS COMPLEMENTARES) - HORISTA	SEDI - SERVIÇOS DIVERSOS	H	1,0000000	0,04	0,04
Insumo	00037370	SINAPI	ALIMENTACAO - HORISTA (COLETADO CAIXA)	Outros	H	1,0000000	3,84	3,84
Insumo	00043489	SINAPI	EPI - FAMILIA PEDREIRO - HORISTA (ENCARGOS COMPLEMENTARES - COLETADO CAIXA)	Equipamento	H	1,0000000	1,09	1,09
Insumo	00037372	SINAPI	EXAMES - HORISTA (COLETADO CAIXA)	Outros	H	1,0000000	0,81	0,81
Insumo	00043465	SINAPI	FERRAMENTAS - FAMILIA PEDREIRO - HORISTA (ENCARGOS COMPLEMENTARES - COLETADO CAIXA)	Equipamento	H	1,0000000	0,74	0,74
Insumo	00044503	SINAPI	JARDINEIRO (HORISTA)	Mão de Obra	H	1,0000000	10,58	10,58
Insumo	00037373	SINAPI	SEGURO - HORISTA (COLETADO CAIXA)	Taxas	H	1,0000000	0,06	0,06
Insumo	00037371	SINAPI	TRANSPORTE - HORISTA (COLETADO CAIXA)	Serviços	H	1,0000000	1,19	1,19

MO sem LS => 10,62 LS => 0,00 MO com LS => 10,62

Valor do BDI => 4,58 Valor com BDI => 22,93

	Código	Banco	Descrição	Tipo	Und	Quant.	Valor Unit	Total
Composição	89366	SINAPI	JOELHO 90 GRAUS COM BUCHA DE LATÃO, PVC, SOLDÁVEL, DN 25MM, X 3/4"INSTALADO EM RAMAL OU SUB-RAMAL DE ÁGUA - FORNECIMENTO E INSTALAÇÃO DE 12/2014	INHI - INSTALAÇÕES HIDROS SANITÁRIAS	UN	1,0000000	16,34	16,34
Composição Auxiliar	88248	SINAPI	AUXILIAR DE ENCANADOR OU BOMBEIRO HIDRÁULICO COM ENCARGOS COMPLEMENTARES	SEDI - SERVIÇOS DIVERSOS	H	0,1500000	17,29	2,59
Composição Auxiliar	88267	SINAPI	ENCANADOR OU BOMBEIRO HIDRÁULICO COM ENCARGOS COMPLEMENTARES	SEDI - SERVIÇOS DIVERSOS	H	0,1500000	23,45	3,51
Insumo	00000122	SINAPI	ADESIVO PLASTICO PARA PVC, FRASCO COM *850* GR	Material	UN	0,0070000	64,01	0,44
Insumo	00038383	SINAPI	LIXA D'AGUA EM FOLHA, GRAO 100	Material	UN	0,0500000	2,08	0,10
Insumo	00003524	SINAPI	JOELHO PVC, SOLDAVEL, COM BUCHA DE LATAO, 90 GRAUS, 25 MM X 3/4". PARA AGUA FRIA PREDIAL	Material	UN	1,0000000	9,12	9,12
Insumo	00020083	SINAPI	SOLUCAO PREPARADORA / LIMPADORA PARA PVC, FRASCO COM 1000 CM3	Material	UN	0,0080000	72,53	0,58

MO sem LS => 3,95 LS => 0,00 MO com LS => 3,95

Valor do BDI => 4,08 Valor com BDI => 20,42

	Código	Banco	Descrição	Tipo	Und	Quant.	Valor Unit	Total
--	--------	-------	-----------	------	-----	--------	------------	-------

Minha Empresa
CNPJ:

Composição	89731	SINAPI	JOELHO 90 GRAUS, PVC, SERIE NORMAL, ESGOTO PREDIAL, DN 50 MM, JUNTA ELÁSTICA, FORNECIDO E INSTALADO EM RAMAL DE DESCARGA OU RAMAL DE ESGOTO SANITÁRIO. AF_12/2014	INHI - INSTALAÇÕES HIDROS SANITÁRIAS	UN	1,0000000	10,40	10,40		
Composição Auxiliar	88248	SINAPI	AUXILIAR DE ENCANADOR OU BOMBEIRO HIDRÁULICO COM ENCARGOS COMPLEMENTARES	SEDI - SERVIÇOS DIVERSOS	H	0,1300000	17,29	2,24		
Composição Auxiliar	88267	SINAPI	ENCANADOR OU BOMBEIRO HIDRÁULICO COM ENCARGOS COMPLEMENTARES	SEDI - SERVIÇOS DIVERSOS	H	0,1300000	23,45	3,04		
Insumo	00000296	SINAPI	ANEL BORRACHA PARA TUBO ESGOTO PREDIAL, DN 50 MM (NBR 5688)	Material	UN	1,0000000	1,94	1,94		
Insumo	00003526	SINAPI	JOELHO PVC, SOLDAVEL, PB, 90 GRAUS, DN 50 MM, PARA ESGOTO PREDIAL	Material	UN	1,0000000	2,66	2,66		
Insumo	00020078	SINAPI	PASTA LUBRIFICANTE PARA TUBOS E CONEXOES COM JUNTA ELASTICA, EMBALAGEM DE *400* GR (USO EM PVC, ACO, POLIETILENO E OUTROS)	Material	UN	0,0200000	26,42	0,52		
					MO sem LS =>	3,42	LS =>	0,00	MO com LS =>	3,42
					Valor do BDI =>	2,59			Valor com BDI =>	12,99

	Código	Banco	Descrição	Tipo	Und	Quant.	Valor Unit	Total		
Composição	89362	SINAPI	JOELHO 90 GRAUS, PVC, SOLDÁVEL, DN 25MM, INSTALADO EM RAMAL OU SUB-RAMAL DE ÁGUA - FORNECIMENTO E INSTALAÇÃO. AF_12/2014	INHI - INSTALAÇÕES HIDROS SANITÁRIAS	UN	1,0000000	8,14	8,14		
Composição Auxiliar	88248	SINAPI	AUXILIAR DE ENCANADOR OU BOMBEIRO HIDRÁULICO COM ENCARGOS COMPLEMENTARES	SEDI - SERVIÇOS DIVERSOS	H	0,1500000	17,29	2,59		
Composição Auxiliar	88267	SINAPI	ENCANADOR OU BOMBEIRO HIDRÁULICO COM ENCARGOS COMPLEMENTARES	SEDI - SERVIÇOS DIVERSOS	H	0,1500000	23,45	3,51		
Insumo	00000122	SINAPI	ADESIVO PLASTICO PARA PVC, FRASCO COM *850* GR	Material	UN	0,0070000	64,01	0,44		
Insumo	00038383	SINAPI	LIXA D'AGUA EM FOLHA, GRAO 100	Material	UN	0,0500000	2,08	0,10		
Insumo	00003529	SINAPI	JOELHO PVC, SOLDAVEL, 90 GRAUS, 25 MM, PARA AGUA FRIA PREDIAL	Material	UN	1,0000000	0,92	0,92		
Insumo	00020083	SINAPI	SOLUCAO PREPARADORA / LIMPADORA PARA PVC, FRASCO COM 1000 CM3	Material	UN	0,0080000	72,53	0,58		
					MO sem LS =>	3,95	LS =>	0,00	MO com LS =>	3,95
					Valor do BDI =>	2,03			Valor com BDI =>	10,17

	Código	Banco	Descrição	Tipo	Und	Quant.	Valor Unit	Total
Composição	89970	SINAPI	KIT DE REGISTRO DE PRESSÃO BRUTO DE LATÃO 3/4", INCLUSIVE CONEXÕES, ROSCÁVEL, INSTALADO EM RAMAL DE ÁGUA FRIA - FORNECIMENTO E INSTALAÇÃO. AF_12/2014	INHI - INSTALAÇÕES HIDROS SANITÁRIAS	UN	1,0000000	42,92	42,92
Composição Auxiliar	89383	SINAPI	ADAPTADOR CURTO COM BOLSA E ROSCA PARA REGISTRO, PVC, SOLDÁVEL, DN 25MM X 3/4"; INSTALADO EM RAMAL OU SUB-RAMAL DE ÁGUA - FORNECIMENTO E INSTALAÇÃO. AF_12/2014	INHI - INSTALAÇÕES HIDROS SANITÁRIAS	UN	1,0000000	6,28	6,28
Composição Auxiliar	89385	SINAPI	LUVA SOLDÁVEL E COM ROSCA, PVC, SOLDÁVEL, DN 25MM X 3/4"; INSTALADO EM RAMAL OU SUB-RAMAL DE ÁGUA - FORNECIMENTO E INSTALAÇÃO. AF_12/2014	INHI - INSTALAÇÕES HIDROS SANITÁRIAS	UN	1,0000000	7,23	7,23
Composição Auxiliar	89351	SINAPI	REGISTRO DE PRESSÃO BRUTO, LATÃO, ROSCÁVEL, 3/4" - FORNECIMENTO E INSTALAÇÃO. AF_08/2021	INHI - INSTALAÇÕES HIDROS SANITÁRIAS	UN	1,0000000	29,41	29,41

Minha Empresa
CNPJ:

MO sem LS => 8,16 LS => 0,00 MO com LS => 8,16

Valor do BDI => 10,72 Valor com BDI => 53,64

	Código	Banco	Descrição	Tipo	Und	Quant.	Valor Unit	Total
Composição	95240	SINAPI	LASTRO DE CONCRETO MAGRO, APLICADO EM PISOS, LAJES SOBRE SOLO OU RADIER, ESPESSURA DE 3 CM. AF_07/2016	FUES - FUNDAÇÕES E ESTRUTURAS	m²	1,0000000	17,03	17,03
Composição Auxiliar	94968	SINAPI	CONCRETO MAGRO PARA LASTRO, TRAÇO 1:4,5:4,5 (EM MASSA SECA DE CIMENTO/ AREIA MÉDIA/ BRITA 1) - PREPARO MECÂNICO COM RETONFEIRA 600 I AF_05/2021	FUES - FUNDAÇÕES E ESTRUTURAS	m³	0,0339000	363,71	12,32
Composição Auxiliar	88309	SINAPI	PEDREIRO COM ENCARGOS COMPLEMENTARES	SEDI - SERVIÇOS DIVERSOS	H	0,1631000	24,06	3,92
Composição Auxiliar	88316	SINAPI	SERVEnte COM ENCARGOS COMPLEMENTARES	SEDI - SERVIÇOS DIVERSOS	H	0,0444000	17,97	0,79

MO sem LS => 4,58 LS => 0,00 MO com LS => 4,58

Valor do BDI => 4,25 Valor com BDI => 21,28

	Código	Banco	Descrição	Tipo	Und	Quant.	Valor Unit	Total
Composição	95241	SINAPI	LASTRO DE CONCRETO MAGRO, APLICADO EM PISOS, LAJES SOBRE SOLO OU RADIER, ESPESSURA DE 5 CM. AF_07/2016	FUES - FUNDAÇÕES E ESTRUTURAS	m²	1,0000000	28,40	28,40
Composição Auxiliar	94968	SINAPI	CONCRETO MAGRO PARA LASTRO, TRAÇO 1:4,5:4,5 (EM MASSA SECA DE CIMENTO/ AREIA MÉDIA/ BRITA 1) - PREPARO MECÂNICO COM RETONFEIRA 600 I AF_05/2021	FUES - FUNDAÇÕES E ESTRUTURAS	m³	0,0565000	363,71	20,54
Composição Auxiliar	88316	SINAPI	SERVEnte COM ENCARGOS COMPLEMENTARES	SEDI - SERVIÇOS DIVERSOS	H	0,0741000	17,97	1,33
Composição Auxiliar	88309	SINAPI	PEDREIRO COM ENCARGOS COMPLEMENTARES	SEDI - SERVIÇOS DIVERSOS	H	0,2718000	24,06	6,53

MO sem LS => 7,65 LS => 0,00 MO com LS => 7,65

Valor do BDI => 7,09 Valor com BDI => 35,49

	Código	Banco	Descrição	Tipo	Und	Quant.	Valor Unit	Total
Composição	86943	SINAPI	LAVATÓRIO LOUÇA BRANCA SUSPENSO, 29,5 X 39CM OU EQUIVALENTE, PADRÃO POPULAR, INCLUSO SIFÃO FLEXÍVEL EM PVC, VÁLVULA E ENGATE FLEXÍVEL 30CM EM PLÁSTICO E TORNEIRA CROMADA DE MESA, PADRÃO POPULAR - FORNECIMENTO E INSTALAÇÃO. AF_01/2020	INHI - INSTALAÇÕES HIDROS SANITÁRIAS	UN	1,0000000	217,81	217,81
Composição Auxiliar	86884	SINAPI	ENGATE FLEXÍVEL EM PLÁSTICO BRANCO, 1/2"X 30CM - FORNECIMENTO E INSTALAÇÃO. AF_01/2020	INHI - INSTALAÇÕES HIDROS SANITÁRIAS	UN	1,0000000	8,01	8,01
Composição Auxiliar	86879	SINAPI	VÁLVULA EM PLÁSTICO 1"PARA PIA, TANQUE OU LAVATÓRIO, COM OU SEM LADRÃO - FORNECIMENTO E INSTALAÇÃO. AF_01/2020	INHI - INSTALAÇÕES HIDROS SANITÁRIAS	UN	1,0000000	6,50	6,50
Composição Auxiliar	86883	SINAPI	SIFÃO DO TIPO FLEXÍVEL EM PVC 1 X 1.1/2 - FORNECIMENTO E INSTALAÇÃO. AF_01/2020	INHI - INSTALAÇÕES HIDROS SANITÁRIAS	UN	1,0000000	10,38	10,38
Composição Auxiliar	86906	SINAPI	TORNEIRA CROMADA DE MESA, 1/2"OU 3/4", PARA LAVATÓRIO, PADRÃO POPULAR - FORNECIMENTO E INSTALAÇÃO. AF_01/2020	INHI - INSTALAÇÕES HIDROS SANITÁRIAS	UN	1,0000000	60,06	60,06

Minha Empresa
CNPJ:

Composição Auxiliar	86904	SINAPI	LAVATÓRIO LOUÇA BRANCA SUSPENSO, 29,5 X 39CM OU EQUIVALENTE, PADRÃO POPULAR - FORNECIMENTO E INSTALAÇÃO. AF_01/2020	INHI - INSTALAÇÕES HIDROSANITÁRIAS	UN	1,0000000	132,86	132,86	
				MO sem LS =>	17,13	LS =>	0,00	MO com LS =>	17,13
				Valor do BDI =>	54,40	Valor com BDI =>		272,21	

	Código	Banco	Descrição	Tipo	Und	Quant.	Valor Unit	Total	
Composição	97586	SINAPI	LUMINÁRIA TIPO CALHA, DE SOBREPOR, COM 2 LÂMPADAS TUBULARES FLUORESCENTES DE 36 W, COM REATOR DE PARTIDA RÁPIDA - FORNECIMENTO E INSTALAÇÃO. AF_02/2020	INEL - INSTALAÇÃO ELÉTRICA/ELETRIFICAÇÃO E ILUMINAÇÃO EXTERNA	UN	1,0000000	219,24	219,24	
Composição Auxiliar	88247	SINAPI	AUXILIAR DE ELETRICISTA COM ENCARGOS COMPLEMENTARES	SEDI - SERVIÇOS DIVERSOS	H	0,1727000	19,37	3,34	
Composição Auxiliar	88264	SINAPI	ELETRICISTA COM ENCARGOS COMPLEMENTARES	SEDI - SERVIÇOS DIVERSOS	H	0,4144000	24,29	10,06	
Insumo	00003799	SINAPI	LUMINARIA DE SOBREPOR EM CHAPA DE AÇO PARA 2 LAMPADAS FLUORESCENTES DE *36* W, ALETADA, COMPLETA (LAMPADAS E REATOR INCLUSOS)	Material	UN	1,0000000	205,84	205,84	
				MO sem LS =>	8,85	LS =>	0,00	MO com LS =>	8,85
				Valor do BDI =>	54,76	Valor com BDI =>		274,00	

	Código	Banco	Descrição	Tipo	Und	Quant.	Valor Unit	Total	
Composição	97593	SINAPI	LUMINÁRIA TIPO SPOT, DE SOBREPOR, COM 1 LÂMPADA FLUORESCENTE DE 15 W, SEM REATOR - FORNECIMENTO E INSTALAÇÃO. AF_02/2020	INEL - INSTALAÇÃO ELÉTRICA/ELETRIFICAÇÃO E ILUMINAÇÃO EXTERNA	UN	1,0000000	191,90	191,90	
Composição Auxiliar	88247	SINAPI	AUXILIAR DE ELETRICISTA COM ENCARGOS COMPLEMENTARES	SEDI - SERVIÇOS DIVERSOS	H	0,1833000	19,37	3,55	
Composição Auxiliar	88264	SINAPI	ELETRICISTA COM ENCARGOS COMPLEMENTARES	SEDI - SERVIÇOS DIVERSOS	H	0,4518000	24,29	10,97	
Insumo	00038191	SINAPI	LAMPADA FLUORESCENTE COMPACTA 2U BRANCA 15 W, BASE E27 (127/220 V)	Material	UN	1,0000000	15,53	15,53	
Insumo	00012266	SINAPI	LUMINARIA SPOT DE SOBREPOR EM ALUMINIO COM ALETA PLASTICA PARA 1 LAMPADA, BASE E27, POTENCIA MAXIMA 40/60 W (NAO INCLUI LAMPADA)	Material	UN	1,0000000	161,85	161,85	
				MO sem LS =>	9,59	LS =>	0,00	MO com LS =>	9,59
				Valor do BDI =>	47,93	Valor com BDI =>		239,83	

	Código	Banco	Descrição	Tipo	Und	Quant.	Valor Unit	Total	
Composição	91882	SINAPI	LUVA PARA ELETRODUTO, PVC, ROSCÁVEL, DN 20 MM (1/2"), PARA CIRCUITOS TERMINAIS, INSTALADA EM PAREDE - FORNECIMENTO E INSTALAÇÃO. AF_12/2015	INEL - INSTALAÇÃO ELÉTRICA/ELETRIFICAÇÃO E ILUMINAÇÃO EXTERNA	UN	1,0000000	6,82	6,82	
Composição Auxiliar	88264	SINAPI	ELETRICISTA COM ENCARGOS COMPLEMENTARES	SEDI - SERVIÇOS DIVERSOS	H	0,1430000	24,29	3,47	
Composição Auxiliar	88247	SINAPI	AUXILIAR DE ELETRICISTA COM ENCARGOS COMPLEMENTARES	SEDI - SERVIÇOS DIVERSOS	H	0,1430000	19,37	2,76	
Insumo	00001901	SINAPI	LUVA EM PVC RIGIDO ROSCAVEL, DE 1/2", PARA ELETRODUTO	Material	UN	1,0000000	0,59	0,59	
				MO sem LS =>	4,02	LS =>	0,00	MO com LS =>	4,02

- - / BA

/ cvb_empresendimentos@outlook.com

Minha Empresa
CNPJ:

				Valor do BDI =>	1,70			Valor com BDI =>	8,52
	Código	Banco	Descrição	Tipo	Und	Quant.	Valor Unit	Total	
Composição	91875	SINAPI	LUVA PARA ELETRODUTO, PVC, ROSCÁVEL, DN 25 MM (3/4"), PARA CIRCUITOS TERMINAIS, INSTALADA EM FORRO - FORNECIMENTO E INSTALAÇÃO AF 12/2015	INEL - INSTALAÇÃO ELÉTRICA/ELETRIFICAÇÃO E LIMINACÃO EXTERNA	UN	1,0000000	5,54	5,54	
Composição Auxiliar	88264	SINAPI	ELETRICISTA COM ENCARGOS COMPLEMENTARES	SEDI - SERVIÇOS DIVERSOS	H	0,1070000	24,29	2,59	
Composição Auxiliar	88247	SINAPI	AUXILIAR DE ELETRICISTA COM ENCARGOS COMPLEMENTARES	SEDI - SERVIÇOS DIVERSOS	H	0,1070000	19,37	2,07	
Insumo	00001891	SINAPI	LUVA EM PVC RIGIDO ROSCAVEL, DE 3/4", PARA ELETRODUTO	Material	UN	1,0000000	0,88	0,88	
				MO sem LS =>	3,00	LS =>	0,00	MO com LS =>	3,00
				Valor do BDI =>	1,38			Valor com BDI =>	6,92
	Código	Banco	Descrição	Tipo	Und	Quant.	Valor Unit	Total	
Composição	89385	SINAPI	LUVA SOLDÁVEL E COM ROSCA, PVC, SOLDÁVEL, DN 25MM X 3/4", INSTALADO EM RAMAL OU SUB-RAMAL DE ÁGUA - FORNECIMENTO E INSTALAÇÃO AF 12/2014	INHI - INSTALAÇÕES HIDROSANITÁRIAS	UN	1,0000000	7,23	7,23	
Composição Auxiliar	88248	SINAPI	AUXILIAR DE ENCANADOR OU BOMBEIRO HIDRÁULICO COM ENCARGOS COMPLEMENTARES	SEDI - SERVIÇOS DIVERSOS	H	0,1000000	17,29	1,72	
Composição Auxiliar	88267	SINAPI	ENCANADOR OU BOMBEIRO HIDRÁULICO COM ENCARGOS COMPLEMENTARES	SEDI - SERVIÇOS DIVERSOS	H	0,1000000	23,45	2,34	
Insumo	00000122	SINAPI	ADESIVO PLASTICO PARA PVC, FRASCO COM *850* GR	Material	UN	0,0070000	64,01	0,44	
Insumo	00038383	SINAPI	LIXA D'AGUA EM FOLHA, GRAO 100	Material	UN	0,0500000	2,08	0,10	
Insumo	00003906	SINAPI	LUVA SOLDÁVEL COM ROSCA, PVC, 25 MM X 3/4", PARA AGUA FRIA PREDIAL	Material	UN	1,0000000	2,05	2,05	
Insumo	00020083	SINAPI	SOLUCAO PREPARADORA / LIMPADORA PARA PVC, FRASCO COM 1000 CM3	Material	UN	0,0080000	72,53	0,58	
				MO sem LS =>	2,63	LS =>	0,00	MO com LS =>	2,63
				Valor do BDI =>	1,80			Valor com BDI =>	9,03
	Código	Banco	Descrição	Tipo	Und	Quant.	Valor Unit	Total	
Composição	7692	ORSE	Lançamento de concreto simples fabricado na obra, inclusive adensamento e acabamento em peças da superestrutura	Concreto Simples	m³	1,0000000	39,70	39,70	
Composição Auxiliar	10550	ORSE	Encargos Complementares - Pedreiro	Provisórios	h	0,3600000	3,40	1,22	
Composição Auxiliar	10555	ORSE	Encargos Complementares - Armador	Provisórios	h	0,1800000	3,37	0,60	
Composição Auxiliar	10551	ORSE	Encargos Complementares - Carpinteiro	Provisórios	h	0,3600000	3,44	1,23	
Composição Auxiliar	10549	ORSE	Encargos Complementares - Servente	Provisórios	h	1,6200000	3,52	5,70	
Insumo	00000378	SINAPI	ARMADOR (HORISTA)	Mão de Obra	H	0,1800000	16,06	2,89	
Insumo	00001213	SINAPI	CARPINTEIRO DE FORMAS (HORISTA)	Mão de Obra	H	0,3600000	16,06	5,78	

Minha Empresa
CNPJ:

Insumo	00004750	SINAPI	PEDREIRO (HORISTA)	Mão de Obra	H	0,3600000	16,06	5,78
Insumo	00006111	SINAPI	SERVENTE DE OBRAS	Mão de Obra	H	1,6200000	10,19	16,50

MO sem LS => 30,95 LS => 0,00 MO com LS => 30,95

Valor do BDI => 9,91 Valor com BDI => 49,61

	Código	Banco	Descrição	Tipo	Und	Quant.	Valor Unit	Total
Composição	97611	SINAPI	LÂMPADA COMPACTA FLUORESCENTE DE 15 W, BASE E27 - FORNECIMENTO E INSTALAÇÃO. AF 02/2020	INEL - INSTALAÇÃO ELÉTRICA/ELETRIFICAÇÃO E	UN	1,0000000	23,44	23,44
Composição Auxiliar	88264	SINAPI	ELETRICISTA COM ENCARGOS COMPLEMENTARES	SEDI - SERVIÇOS DIVERSOS	H	0,1655000	24,29	4,01
Composição Auxiliar	88247	SINAPI	AUXILIAR DE ELETRICISTA COM ENCARGOS COMPLEMENTARES	SEDI - SERVIÇOS DIVERSOS	H	0,0690000	19,37	1,33
Insumo	00038191	SINAPI	LAMPADA FLUORESCENTE COMPACTA 2U BRANCA 15 W, BASE E27 (127/220 V)	Material	UN	1,0000000	15,53	15,53
Insumo	00012295	SINAPI	SOQUETE DE BAQUELITE BASE E27, PARA LAMPADAS	Material	UN	1,0000000	2,57	2,57

MO sem LS => 3,53 LS => 0,00 MO com LS => 3,53

Valor do BDI => 5,85 Valor com BDI => 29,29

	Código	Banco	Descrição	Tipo	Und	Quant.	Valor Unit	Total
Composição	97612	SINAPI	LÂMPADA COMPACTA FLUORESCENTE DE 20 W, BASE E27 - FORNECIMENTO E INSTALAÇÃO. AF 02/2020	INEL - INSTALAÇÃO ELÉTRICA/ELETRIFICAÇÃO E	UN	1,0000000	25,63	25,63
Composição Auxiliar	88247	SINAPI	AUXILIAR DE ELETRICISTA COM ENCARGOS COMPLEMENTARES	SEDI - SERVIÇOS DIVERSOS	H	0,0690000	19,37	1,33
Composição Auxiliar	88264	SINAPI	ELETRICISTA COM ENCARGOS COMPLEMENTARES	SEDI - SERVIÇOS DIVERSOS	H	0,1655000	24,29	4,01
Insumo	00038780	SINAPI	LAMPADA FLUORESCENTE COMPACTA 3U BRANCA 20 W, BASE E27 (127/220 V)	Material	UN	1,0000000	17,72	17,72
Insumo	00012295	SINAPI	SOQUETE DE BAQUELITE BASE E27, PARA LAMPADAS	Material	UN	1,0000000	2,57	2,57

MO sem LS => 3,53 LS => 0,00 MO com LS => 3,53

Valor do BDI => 6,40 Valor com BDI => 32,03

	Código	Banco	Descrição	Tipo	Und	Quant.	Valor Unit	Total
Composição	88274	SINAPI	MARMORISTA/GRANITEIRO COM ENCARGOS COMPLEMENTARES	SEDI - SERVIÇOS DIVERSOS	H	1,0000000	23,98	23,98
Composição Auxiliar	95341	SINAPI	CURSO DE CAPACITAÇÃO PARA MARMORISTA/GRANITEIRO (ENCARGOS COMPLEMENTARES) - HORISTA	SEDI - SERVIÇOS DIVERSOS	H	1,0000000	0,19	0,19
Insumo	00037370	SINAPI	ALIMENTACAO - HORISTA (COLETADO CAIXA)	Outros	H	1,0000000	3,84	3,84
Insumo	00043489	SINAPI	EPI - FAMILIA PEDREIRO - HORISTA (ENCARGOS COMPLEMENTARES - COLETADO CAIXA)	Equipamento	H	1,0000000	1,09	1,09
Insumo	00037372	SINAPI	EXAMES - HORISTA (COLETADO CAIXA)	Outros	H	1,0000000	0,81	0,81
Insumo	00043465	SINAPI	FERRAMENTAS - FAMILIA PEDREIRO - HORISTA (ENCARGOS COMPLEMENTARES - COLETADO CAIXA)	Equipamento	H	1,0000000	0,74	0,74

Minha Empresa
CNPJ:

Insumo	00004755	SINAPI	MARMORISTA / GRANITEIRO (HORISTA)	Mão de Obra	H	1,0000000	16,06	16,06
Insumo	00037373	SINAPI	SEGURO - HORISTA (COLETADO CAIXA)	Taxas	H	1,0000000	0,06	0,06
Insumo	00037371	SINAPI	TRANSPORTE - HORISTA (COLETADO CAIXA)	Serviços	H	1,0000000	1,19	1,19

MO sem LS => 16,25 LS => 0,00 MO com LS => 16,25

Valor do BDI => 5,99 Valor com BDI => 29,97

	Código	Banco	Descrição	Tipo	Und	Quant.	Valor Unit	Total
Composição	87548	SINAPI	MASSA ÚNICA, PARA RECEBIMENTO DE PINTURA, EM ARGAMASSA TRAÇO 1:2:8, PREPARO MANUAL, APLICADA MANUALMENTE EM FACES INTERNAS DE PAREDES, ESPESSURA DE 10MM, COM EXECUÇÃO DE TALISCAS. AF_06/2014	REVE - REVESTIMENTO E TRATAMENTO DE SUPERFÍCIES	m²	1,0000000	24,82	24,82
Composição Auxiliar	87369	SINAPI	ARGAMASSA TRAÇO 1:2:8 (EM VOLUME DE CIMENTO, CAL E AREIA MÉDIA ÚMIDA) PARA EMBOÇO/MASSA ÚNICA/ASSENTAMENTO DE ALVENARIA DE VEDAÇÃO, PREPARO MANUAL. AF_08/2019	SEDI - SERVIÇOS DIVERSOS	m³	0,0213000	662,29	14,10
Composição Auxiliar	88316	SINAPI	SERVENTE COM ENCARGOS COMPLEMENTARES	SEDI - SERVIÇOS DIVERSOS	H	0,1280000	17,97	2,30
Composição Auxiliar	88309	SINAPI	PEDREIRO COM ENCARGOS COMPLEMENTARES	SEDI - SERVIÇOS DIVERSOS	H	0,3500000	24,06	8,42

MO sem LS => 9,47 LS => 0,00 MO com LS => 9,47

Valor do BDI => 6,20 Valor com BDI => 31,02

	Código	Banco	Descrição	Tipo	Und	Quant.	Valor Unit	Total
Composição	87529	SINAPI	MASSA ÚNICA, PARA RECEBIMENTO DE PINTURA, EM ARGAMASSA TRAÇO 1:2:8, PREPARO MECÂNICO COM BETONEIRA 400L, APLICADA MANUALMENTE EM FACES INTERNAS DE PAREDES, ESPESSURA DE 20MM, COM EXECUÇÃO DE TALISCAS. AF_06/2014	REVE - REVESTIMENTO E TRATAMENTO DE SUPERFÍCIES	m²	1,0000000	36,08	36,08
Composição Auxiliar	87292	SINAPI	ARGAMASSA TRAÇO 1:2:8 (EM VOLUME DE CIMENTO, CAL E AREIA MÉDIA ÚMIDA) PARA EMBOÇO/MASSA ÚNICA/ASSENTAMENTO DE ALVENARIA DE VEDAÇÃO, PREPARO MECÂNICO COM BETONEIRA 400 L. AF_08/2019	SEDI - SERVIÇOS DIVERSOS	m³	0,0376000	577,63	21,71
Composição Auxiliar	88316	SINAPI	SERVENTE COM ENCARGOS COMPLEMENTARES	SEDI - SERVIÇOS DIVERSOS	H	0,1710000	17,97	3,07
Composição Auxiliar	88309	SINAPI	PEDREIRO COM ENCARGOS COMPLEMENTARES	SEDI - SERVIÇOS DIVERSOS	H	0,4700000	24,06	11,30

MO sem LS => 12,20 LS => 0,00 MO com LS => 12,20

Valor do BDI => 9,01 Valor com BDI => 45,09

	Código	Banco	Descrição	Tipo	Und	Quant.	Valor Unit	Total
Composição	88392	SINAPI	MISTURADOR DE ARGAMASSA, EIXO HORIZONTAL, CAPACIDADE DE MISTURA 300 KG, MOTOR ELÉTRICO POTÊNCIA 5 CV - CHI DIURNO. AF_06/2014	CHOR - CUSTOS HORÁRIOS DE MÁQUINAS E EQUIPAMENTOS	CHI	1,0000000	0,98	0,98
Composição Auxiliar	88387	SINAPI	MISTURADOR DE ARGAMASSA, EIXO HORIZONTAL, CAPACIDADE DE MISTURA 300 KG, MOTOR ELÉTRICO POTÊNCIA 5 CV - DEPRECIÇÃO. AF_06/2014	CHOR - CUSTOS HORÁRIOS DE MÁQUINAS E EQUIPAMENTOS	H	1,0000000	0,88	0,88

Minha Empresa
CNPJ:

Composição Auxiliar	88389	SINAPI	MISTURADOR DE ARGAMASSA, EIXO HORIZONTAL, CAPACIDADE DE MISTURA 300 KG, MOTOR ELÉTRICO POTÊNCIA 5 CV - JUROS. AF_06/2014	CHOR - CUSTOS HORÁRIOS DE MÁQUINAS E EQUIPAMENTOS	H	1,0000000	0,10	0,10	
				MO sem LS =>	0,00	LS =>	0,00	MO com LS =>	0,00
				Valor do BDI =>	0,24	Valor com BDI =>		1,22	

	Código	Banco	Descrição	Tipo	Und	Quant.	Valor Unit	Total	
Composição	88386	SINAPI	MISTURADOR DE ARGAMASSA, EIXO HORIZONTAL, CAPACIDADE DE MISTURA 300 KG, MOTOR ELÉTRICO POTÊNCIA 5 CV - CHP DIURNO. AF_06/2014	CHOR - CUSTOS HORÁRIOS DE MÁQUINAS E EQUIPAMENTOS	CHP	1,0000000	4,64	4,64	
Composição Auxiliar	88387	SINAPI	MISTURADOR DE ARGAMASSA, EIXO HORIZONTAL, CAPACIDADE DE MISTURA 300 KG, MOTOR ELÉTRICO POTÊNCIA 5 CV - DEPRECIÇÃO. AF_06/2014	CHOR - CUSTOS HORÁRIOS DE MÁQUINAS E EQUIPAMENTOS	H	1,0000000	0,88	0,88	
Composição Auxiliar	88391	SINAPI	MISTURADOR DE ARGAMASSA, EIXO HORIZONTAL, CAPACIDADE DE MISTURA 300 KG, MOTOR ELÉTRICO POTÊNCIA 5 CV - MATERIAIS NA OPERAÇÃO AF_06/2014	CHOR - CUSTOS HORÁRIOS DE MÁQUINAS E EQUIPAMENTOS	H	1,0000000	2,69	2,69	
Composição Auxiliar	88390	SINAPI	MISTURADOR DE ARGAMASSA, EIXO HORIZONTAL, CAPACIDADE DE MISTURA 300 KG, MOTOR ELÉTRICO POTÊNCIA 5 CV - MANUTENÇÃO. AF_06/2014	CHOR - CUSTOS HORÁRIOS DE MÁQUINAS E EQUIPAMENTOS	H	1,0000000	0,97	0,97	
Composição Auxiliar	88389	SINAPI	MISTURADOR DE ARGAMASSA, EIXO HORIZONTAL, CAPACIDADE DE MISTURA 300 KG, MOTOR ELÉTRICO POTÊNCIA 5 CV - JUROS. AF_06/2014	CHOR - CUSTOS HORÁRIOS DE MÁQUINAS E EQUIPAMENTOS	H	1,0000000	0,10	0,10	
				MO sem LS =>	0,00	LS =>	0,00	MO com LS =>	0,00
				Valor do BDI =>	1,15	Valor com BDI =>		5,79	

	Código	Banco	Descrição	Tipo	Und	Quant.	Valor Unit	Total	
Composição	88387	SINAPI	MISTURADOR DE ARGAMASSA, EIXO HORIZONTAL, CAPACIDADE DE MISTURA 300 KG, MOTOR ELÉTRICO POTÊNCIA 5 CV - DEPRECIÇÃO. AF_06/2014	CHOR - CUSTOS HORÁRIOS DE MÁQUINAS E EQUIPAMENTOS	H	1,0000000	0,88	0,88	
Insumo	00037544	SINAPI	MISTURADOR DE ARGAMASSA, EIXO HORIZONTAL, CAPACIDADE DE MISTURA 300 KG, MOTOR ELETRICO TRIFASICO 220/380 V, POTENCIA 5 CV	Equipamento	UN	0,0000640	13.899,96	0,88	
				MO sem LS =>	0,00	LS =>	0,00	MO com LS =>	0,00
				Valor do BDI =>	0,21	Valor com BDI =>		1,09	

	Código	Banco	Descrição	Tipo	Und	Quant.	Valor Unit	Total	
Composição	88389	SINAPI	MISTURADOR DE ARGAMASSA, EIXO HORIZONTAL, CAPACIDADE DE MISTURA 300 KG, MOTOR ELÉTRICO POTÊNCIA 5 CV - JUROS. AF_06/2014	CHOR - CUSTOS HORÁRIOS DE MÁQUINAS E EQUIPAMENTOS	H	1,0000000	0,10	0,10	
Insumo	00037544	SINAPI	MISTURADOR DE ARGAMASSA, EIXO HORIZONTAL, CAPACIDADE DE MISTURA 300 KG, MOTOR ELETRICO TRIFASICO 220/380 V, POTENCIA 5 CV	Equipamento	UN	0,0000076	13.899,96	0,10	
				MO sem LS =>	0,00	LS =>	0,00	MO com LS =>	0,00
				Valor do BDI =>	0,02	Valor com BDI =>		0,12	

	Código	Banco	Descrição	Tipo	Und	Quant.	Valor Unit	Total
Composição	88390	SINAPI	MISTURADOR DE ARGAMASSA, EIXO HORIZONTAL, CAPACIDADE DE MISTURA 300 KG, MOTOR ELÉTRICO POTÊNCIA 5 CV - MANUTENÇÃO. AF_06/2014	CHOR - CUSTOS HORÁRIOS DE MÁQUINAS E EQUIPAMENTOS	H	1,0000000	0,97	0,97

- - / BA

/ cvb_empredimentos@outlook.com

Minha Empresa
CNPJ:

Insumo	00037544	SINAPI	MISTURADOR DE ARGAMASSA, EIXO HORIZONTAL, CAPACIDADE DE MISTURA 300 KG, MOTOR ELETRICO TRIFASICO 220/380 V, POTENCIA 5 CV	Equipamento	UN	0,0000700	13.899,96	0,97	
				MO sem LS =>		0,00	LS =>	0,00 MO com LS =>	0,00
				Valor do BDI =>		0,24	Valor com BDI =>		1,21

	Código	Banco	Descrição	Tipo	Und	Quant.	Valor Unit	Total	
Composição	88391	SINAPI	MISTURADOR DE ARGAMASSA, EIXO HORIZONTAL, CAPACIDADE DE MISTURA 300 KG, MOTOR ELÉTRICO POTÊNCIA 5 CV - MATERIAIS NA OPERAÇÃO DE 06/2014	CHOR - CUSTOS HORÁRIOS DE MÁQUINAS E EQUIPAMENTOS	H	1,0000000	2,69	2,69	
Insumo	00002705	SINAPI	ENERGIA ELETRICA ATE 2000 KWH INDUSTRIAL, SEM DEMANDA	Material	KWH	3,1300000	0,86	2,69	
				MO sem LS =>		0,00	LS =>	0,00 MO com LS =>	0,00
				Valor do BDI =>		0,67	Valor com BDI =>		3,36

	Código	Banco	Descrição	Tipo	Und	Quant.	Valor Unit	Total	
Composição	88278	SINAPI	MONTADOR DE ESTRUTURA METÁLICA COM ENCARGOS COMPLEMENTARES	SEDI - SERVIÇOS DIVERSOS	H	1,0000000	31,27	31,27	
Composição Auxiliar	95344	SINAPI	CURSO DE CAPACITAÇÃO PARA MONTADOR DE ESTRUTURA METÁLICA (ENCARGOS COMPLEMENTARES) - HORISTA	SEDI - SERVIÇOS DIVERSOS	H	1,0000000	0,22	0,22	
Insumo	00037370	SINAPI	ALIMENTACAO - HORISTA (COLETADO CAIXA)	Outros	H	1,0000000	3,84	3,84	
Insumo	00043488	SINAPI	EPI - FAMILIA OPERADOR ESCAVADEIRA - HORISTA (ENCARGOS COMPLEMENTARES - COLETADO CAIXA)	Equipamento	H	1,0000000	0,76	0,76	
Insumo	00037372	SINAPI	EXAMES - HORISTA (COLETADO CAIXA)	Outros	H	1,0000000	0,81	0,81	
Insumo	00043464	SINAPI	FERRAMENTAS - FAMILIA OPERADOR ESCAVADEIRA - HORISTA (ENCARGOS COMPLEMENTARES - COLETADO CAIXA)	Equipamento	H	1,0000000	0,01	0,01	
Insumo	00044497	SINAPI	MONTADOR DE ESTRUTURAS METALICAS HORISTA	Mão de Obra	H	1,0000000	24,38	24,38	
Insumo	00037373	SINAPI	SEGURO - HORISTA (COLETADO CAIXA)	Taxas	H	1,0000000	0,06	0,06	
Insumo	00037371	SINAPI	TRANSPORTE - HORISTA (COLETADO CAIXA)	Serviços	H	1,0000000	1,19	1,19	
				MO sem LS =>		24,60	LS =>	0,00 MO com LS =>	24,60
				Valor do BDI =>		7,81	Valor com BDI =>		39,08

	Código	Banco	Descrição	Tipo	Und	Quant.	Valor Unit	Total
Composição	88282	SINAPI	MOTORISTA DE CAMINHÃO COM ENCARGOS COMPLEMENTARES	SEDI - SERVIÇOS DIVERSOS	H	1,0000000	25,42	25,42
Composição Auxiliar	95347	SINAPI	CURSO DE CAPACITAÇÃO PARA MOTORISTA DE CAMINHÃO (ENCARGOS COMPLEMENTARES) - HORISTA	SEDI - SERVIÇOS DIVERSOS	H	1,0000000	0,07	0,07
Insumo	00037370	SINAPI	ALIMENTACAO - HORISTA (COLETADO CAIXA)	Outros	H	1,0000000	3,84	3,84
Insumo	00043488	SINAPI	EPI - FAMILIA OPERADOR ESCAVADEIRA - HORISTA (ENCARGOS COMPLEMENTARES - COLETADO CAIXA)	Equipamento	H	1,0000000	0,76	0,76
Insumo	00043464	SINAPI	FERRAMENTAS - FAMILIA OPERADOR ESCAVADEIRA - HORISTA (ENCARGOS COMPLEMENTARES - COLETADO CAIXA)	Equipamento	H	1,0000000	0,01	0,01

Minha Empresa
CNPJ:

Insumo	00037372	SINAPI	EXAMES - HORISTA (COLETADO CAIXA)	Outros	H	1,0000000	0,81	0,81
Insumo	00004093	SINAPI	MOTORISTA DE CAMINHAO	Mão de Obra	H	1,0000000	18,68	18,68
Insumo	00037373	SINAPI	SEGURO - HORISTA (COLETADO CAIXA)	Taxas	H	1,0000000	0,06	0,06
Insumo	00037371	SINAPI	TRANSPORTE - HORISTA (COLETADO CAIXA)	Serviços	H	1,0000000	1,19	1,19

MO sem LS => 18,75 LS => 0,00 MO com LS => 18,75

Valor do BDI => 6,34 Valor com BDI => 31,76

	Código	Banco	Descrição	Tipo	Und	Quant.	Valor Unit	Total
Composição	95133	SINAPI	MÁQUINA DEMARCADORA DE FAIXA DE TRÁFEGO À FRIO, AUTOPROPELIDA, POTÊNCIA 38 HP - CHP DIURNO. AF_07/2016	CHOR - CUSTOS HORÁRIOS DE MÁQUINAS E EQUIPAMENTOS	CHP	1,0000000	135,16	135,16
Composição Auxiliar	95130	SINAPI	MÁQUINA DEMARCADORA DE FAIXA DE TRÁFEGO À FRIO, AUTOPROPELIDA. POTÊNCIA 38 HP - JUROS. AF_07/2016	CHOR - CUSTOS HORÁRIOS DE MÁQUINAS E EQUIPAMENTOS	H	1,0000000	5,20	5,20
Composição Auxiliar	95132	SINAPI	MÁQUINA DEMARCADORA DE FAIXA DE TRÁFEGO À FRIO, AUTOPROPELIDA, POTÊNCIA 38 HP - MATERIAIS NA OPERAÇÃO. AF_07/2016	CHOR - CUSTOS HORÁRIOS DE MÁQUINAS E EQUIPAMENTOS	H	1,0000000	31,26	31,26
Composição Auxiliar	95129	SINAPI	MÁQUINA DEMARCADORA DE FAIXA DE TRÁFEGO À FRIO, AUTOPROPELIDA, POTÊNCIA 38 HP - DEPRECIÇÃO. AF_07/2016	CHOR - CUSTOS HORÁRIOS DE MÁQUINAS E EQUIPAMENTOS	H	1,0000000	24,73	24,73
Composição Auxiliar	95131	SINAPI	MÁQUINA DEMARCADORA DE FAIXA DE TRÁFEGO À FRIO, AUTOPROPELIDA, POTÊNCIA 38 HP - MANUTENÇÃO. AF_07/2016	CHOR - CUSTOS HORÁRIOS DE MÁQUINAS E EQUIPAMENTOS	H	1,0000000	46,43	46,43
Composição Auxiliar	88293	SINAPI	OPERADOR DE DEMARCADORA DE FAIXAS COM ENCARGOS COMPLEMENTARES	SEDI - SERVIÇOS DIVERSOS	H	1,0000000	27,54	27,54

MO sem LS => 20,87 LS => 0,00 MO com LS => 20,87

Valor do BDI => 33,76 Valor com BDI => 168,92

	Código	Banco	Descrição	Tipo	Und	Quant.	Valor Unit	Total
Composição	95129	SINAPI	MÁQUINA DEMARCADORA DE FAIXA DE TRÁFEGO À FRIO, AUTOPROPELIDA, POTÊNCIA 38 HP - DEPRECIÇÃO. AF_07/2016	CHOR - CUSTOS HORÁRIOS DE MÁQUINAS E EQUIPAMENTOS	H	1,0000000	24,73	24,73
Insumo	00040637	SINAPI	MAQUINA DEMARCADORA DE FAIXA DE TRAFEGO A FRIO, AUTOPROPELIDA. MOTOR DIESEL 38 HP	Equipamento	UN	0,0000342	723.336,37	24,73

MO sem LS => 0,00 LS => 0,00 MO com LS => 0,00

Valor do BDI => 6,17 Valor com BDI => 30,90

	Código	Banco	Descrição	Tipo	Und	Quant.	Valor Unit	Total
Composição	95130	SINAPI	MÁQUINA DEMARCADORA DE FAIXA DE TRÁFEGO À FRIO, AUTOPROPELIDA. POTÊNCIA 38 HP - JUROS. AF_07/2016	CHOR - CUSTOS HORÁRIOS DE MÁQUINAS E EQUIPAMENTOS	H	1,0000000	5,20	5,20
Insumo	00040637	SINAPI	MAQUINA DEMARCADORA DE FAIXA DE TRAFEGO A FRIO, AUTOPROPELIDA. MOTOR DIESEL 38 HP	Equipamento	UN	0,0000072	723.336,37	5,20

MO sem LS => 0,00 LS => 0,00 MO com LS => 0,00

Valor do BDI => 1,29 Valor com BDI => 6,49

	Código	Banco	Descrição	Tipo	Und	Quant.	Valor Unit	Total
--	--------	-------	-----------	------	-----	--------	------------	-------

- - / BA

/ cvb_empresendimentos@outlook.com

Minha Empresa
CNPJ:

Composição	95131	SINAPI	MÁQUINA DEMARCADORA DE FAIXA DE TRÁFEGO À FRIO, AUTOPROPELIDA, POTÊNCIA 38 HP - MANUTENÇÃO. AF_07/2016	CHOR - CUSTOS HORÁRIOS DE MÁQUINAS E EQUIPAMENTOS	H	1,0000000	46,43	46,43	
Insumo	00040637	SINAPI	MAQUINA DEMARCADORA DE FAIXA DE TRAFEGO A FRIO, AUTOPROPELIDA. MOTOR DIESEL 38 HP	Equipamento	UN	0,0000642	723.336,37	46,43	
				MO sem LS =>	0,00	LS =>	0,00	MO com LS =>	0,00
				Valor do BDI =>	11,59	Valor com BDI =>		58,02	
Composição	Código	Banco	Descrição	Tipo	Und	Quant.	Valor Unit	Total	
Composição	95132	SINAPI	MÁQUINA DEMARCADORA DE FAIXA DE TRÁFEGO À FRIO, AUTOPROPELIDA, POTÊNCIA 38 HP - MATERIAIS NA OPERAÇÃO. AF_07/2016	CHOR - CUSTOS HORÁRIOS DE MÁQUINAS E EQUIPAMENTOS	H	1,0000000	31,26	31,26	
Insumo	00004221	SINAPI	OLEO DIESEL COMBUSTIVEL COMUM	Material	L	5,3900000	5,80	31,26	
				MO sem LS =>	0,00	LS =>	0,00	MO com LS =>	0,00
				Valor do BDI =>	7,80	Valor com BDI =>		39,06	
Composição	Código	Banco	Descrição	Tipo	Und	Quant.	Valor Unit	Total	
Composição	92961	SINAPI	MÁQUINA EXTRUSORA DE CONCRETO PARA GUIAS E SARJETAS, MOTOR A DIESEL, POTÊNCIA 14 CV - CHI DIURNO. AF_12/2015	CHOR - CUSTOS HORÁRIOS DE MÁQUINAS E EQUIPAMENTOS	CHI	1,0000000	5,04	5,04	
Composição Auxiliar	92956	SINAPI	MÁQUINA EXTRUSORA DE CONCRETO PARA GUIAS E SARJETAS, MOTOR A DIESEL, POTÊNCIA 14 CV - DEPRECIÇÃO. AF_12/2015	CHOR - CUSTOS HORÁRIOS DE MÁQUINAS E EQUIPAMENTOS	H	1,0000000	4,51	4,51	
Composição Auxiliar	92957	SINAPI	MÁQUINA EXTRUSORA DE CONCRETO PARA GUIAS E SARJETAS, MOTOR A DIESEL, POTÊNCIA 14 CV - JUROS. AF_12/2015	CHOR - CUSTOS HORÁRIOS DE MÁQUINAS E EQUIPAMENTOS	H	1,0000000	0,53	0,53	
				MO sem LS =>	0,00	LS =>	0,00	MO com LS =>	0,00
				Valor do BDI =>	1,25	Valor com BDI =>		6,29	
Composição	Código	Banco	Descrição	Tipo	Und	Quant.	Valor Unit	Total	
Composição	92960	SINAPI	MÁQUINA EXTRUSORA DE CONCRETO PARA GUIAS E SARJETAS, MOTOR A DIESEL, POTÊNCIA 14 CV - CHP DIURNO. AF_12/2015	CHOR - CUSTOS HORÁRIOS DE MÁQUINAS E EQUIPAMENTOS	CHP	1,0000000	18,96	18,96	
Composição Auxiliar	92959	SINAPI	MÁQUINA EXTRUSORA DE CONCRETO PARA GUIAS E SARJETAS, MOTOR A DIESEL, POTÊNCIA 14 CV - MATERIAIS NA OPERAÇÃO. AF_12/2015	CHOR - CUSTOS HORÁRIOS DE MÁQUINAS E EQUIPAMENTOS	H	1,0000000	8,99	8,99	
Composição Auxiliar	92956	SINAPI	MÁQUINA EXTRUSORA DE CONCRETO PARA GUIAS E SARJETAS, MOTOR A DIESEL, POTÊNCIA 14 CV - DEPRECIÇÃO. AF_12/2015	CHOR - CUSTOS HORÁRIOS DE MÁQUINAS E EQUIPAMENTOS	H	1,0000000	4,51	4,51	
Composição Auxiliar	92957	SINAPI	MÁQUINA EXTRUSORA DE CONCRETO PARA GUIAS E SARJETAS, MOTOR A DIESEL, POTÊNCIA 14 CV - JUROS. AF_12/2015	CHOR - CUSTOS HORÁRIOS DE MÁQUINAS E EQUIPAMENTOS	H	1,0000000	0,53	0,53	
Composição Auxiliar	92958	SINAPI	MÁQUINA EXTRUSORA DE CONCRETO PARA GUIAS E SARJETAS, MOTOR A DIESEL, POTÊNCIA 14 CV - MANUTENÇÃO. AF_12/2015	CHOR - CUSTOS HORÁRIOS DE MÁQUINAS E EQUIPAMENTOS	H	1,0000000	4,93	4,93	
				MO sem LS =>	0,00	LS =>	0,00	MO com LS =>	0,00
				Valor do BDI =>	4,73	Valor com BDI =>		23,69	

Minha Empresa
CNPJ:

	Código	Banco	Descrição	Tipo	Und	Quant.	Valor Unit	Total	
Composição	92956	SINAPI	MÁQUINA EXTRUSORA DE CONCRETO PARA GUIAS E SARJETAS, MOTOR A DIESEL, POTÊNCIA 14 CV - DEPRECIÇÃO. AF_12/2015	CHOR - CUSTOS HORÁRIOS DE MÁQUINAS E EQUIPAMENTOS	H	1,0000000	4,51	4,51	
Insumo	00013836	SINAPI	MAQUINA EXTRUSORA DE CONCRETO PARA GUIAS E SARJETAS, COM MOTOR A DIESEL DE 14 CV	Material	UN	0,0000640	70.491,09	4,51	
				MO sem LS =>	0,00	LS =>	0,00	MO com LS =>	0,00
				Valor do BDI =>	1,12			Valor com BDI =>	5,63
Composição	92957	SINAPI	MÁQUINA EXTRUSORA DE CONCRETO PARA GUIAS E SARJETAS, MOTOR A DIESEL, POTÊNCIA 14 CV - JUROS. AF_12/2015	CHOR - CUSTOS HORÁRIOS DE MÁQUINAS E EQUIPAMENTOS	H	1,0000000	0,53	0,53	
Insumo	00013836	SINAPI	MAQUINA EXTRUSORA DE CONCRETO PARA GUIAS E SARJETAS, COM MOTOR A DIESEL DE 14 CV	Material	UN	0,0000076	70.491,09	0,53	
				MO sem LS =>	0,00	LS =>	0,00	MO com LS =>	0,00
				Valor do BDI =>	0,13			Valor com BDI =>	0,66
Composição	92958	SINAPI	MÁQUINA EXTRUSORA DE CONCRETO PARA GUIAS E SARJETAS, MOTOR A DIESEL, POTÊNCIA 14 CV - MANUTENÇÃO. AF_12/2015	CHOR - CUSTOS HORÁRIOS DE MÁQUINAS E EQUIPAMENTOS	H	1,0000000	4,93	4,93	
Insumo	00013836	SINAPI	MAQUINA EXTRUSORA DE CONCRETO PARA GUIAS E SARJETAS, COM MOTOR A DIESEL DE 14 CV	Material	UN	0,0000700	70.491,09	4,93	
				MO sem LS =>	0,00	LS =>	0,00	MO com LS =>	0,00
				Valor do BDI =>	1,23			Valor com BDI =>	6,16
Composição	92959	SINAPI	MÁQUINA EXTRUSORA DE CONCRETO PARA GUIAS E SARJETAS, MOTOR A DIESEL, POTÊNCIA 14 CV - MATERIAIS NA OPERAÇÃO. AF_12/2015	CHOR - CUSTOS HORÁRIOS DE MÁQUINAS E EQUIPAMENTOS	H	1,0000000	8,99	8,99	
Insumo	00004221	SINAPI	OLEO DIESEL COMBUSTIVEL COMUM	Material	L	1,5500000	5,80	8,99	
				MO sem LS =>	0,00	LS =>	0,00	MO com LS =>	0,00
				Valor do BDI =>	2,24			Valor com BDI =>	11,23
Composição	88377	SINAPI	OPERADOR DE BETONEIRA ESTACIONÁRIA/MISTURADOR COM ENCARGOS COMPLEMENTARES	SEDI - SERVIÇOS DIVERSOS	H	1,0000000	23,03	23,03	
Composição Auxiliar	95389	SINAPI	CURSO DE CAPACITAÇÃO PARA OPERADOR DE BETONEIRA ESTACIONÁRIA/MISTURADOR (ENCARGOS COMPLEMENTARES) - HORISTA	SEDI - SERVIÇOS DIVERSOS	H	1,0000000	0,10	0,10	
Insumo	00037370	SINAPI	ALIMENTACAO - HORISTA (COLETADO CAIXA)	Outros	H	1,0000000	3,84	3,84	
Insumo	00043488	SINAPI	EPI - FAMILIA OPERADOR ESCAVADEIRA - HORISTA (ENCARGOS COMPLEMENTARES - COLETADO CAIXA)	Equipamento	H	1,0000000	0,76	0,76	
Insumo	00037372	SINAPI	EXAMES - HORISTA (COLETADO CAIXA)	Outros	H	1,0000000	0,81	0,81	

Minha Empresa
CNPJ:

Insumo	00043464	SINAPI	FERRAMENTAS - FAMILIA OPERADOR ESCAVADEIRA - HORISTA (ENCARGOS COMPLEMENTARES - COLETADO CAIXA)	Equipamento	H	1,0000000	0,01	0,01	
Insumo	00037666	SINAPI	OPERADOR DE BETONEIRA ESTACIONARIA / MISTURADOR	Mão de Obra	H	1,0000000	16,26	16,26	
Insumo	00037373	SINAPI	SEGURO - HORISTA (COLETADO CAIXA)	Taxas	H	1,0000000	0,06	0,06	
Insumo	00037371	SINAPI	TRANSPORTE - HORISTA (COLETADO CAIXA)	Serviços	H	1,0000000	1,19	1,19	
				MO sem LS =>		16,36	LS =>	0,00 MO com LS =>	16,36
				Valor do BDI =>		5,75	Valor com BDI =>	28,78	

	Código	Banco	Descrição	Tipo	Und	Quant.	Valor Unit	Total	
Composição	88293	SINAPI	OPERADOR DE DEMARCADORA DE FAIXAS COM ENCARGOS COMPLEMENTARES	SEDI - SERVIÇOS DIVERSOS	H	1,0000000	27,54	27,54	
Composição Auxiliar	95356	SINAPI	CURSO DE CAPACITAÇÃO PARA OPERADOR DE DEMARCADORA DE FAIXAS (ENCARGOS COMPLEMENTARES) - HORISTA	SEDI - SERVIÇOS DIVERSOS	H	1,0000000	0,13	0,13	
Insumo	00037370	SINAPI	ALIMENTACAO - HORISTA (COLETADO CAIXA)	Outros	H	1,0000000	3,84	3,84	
Insumo	00043488	SINAPI	EPI - FAMILIA OPERADOR ESCAVADEIRA - HORISTA (ENCARGOS COMPLEMENTARES - COLETADO CAIXA)	Equipamento	H	1,0000000	0,76	0,76	
Insumo	00043464	SINAPI	FERRAMENTAS - FAMILIA OPERADOR ESCAVADEIRA - HORISTA (ENCARGOS COMPLEMENTARES - COLETADO CAIXA)	Equipamento	H	1,0000000	0,01	0,01	
Insumo	00037372	SINAPI	EXAMES - HORISTA (COLETADO CAIXA)	Outros	H	1,0000000	0,81	0,81	
Insumo	00044501	SINAPI	OPERADOR DE DEMARCADORA DE FAIXAS DE TRAFEGO HORISTA	Mão de Obra	H	1,0000000	20,74	20,74	
Insumo	00037373	SINAPI	SEGURO - HORISTA (COLETADO CAIXA)	Taxas	H	1,0000000	0,06	0,06	
Insumo	00037371	SINAPI	TRANSPORTE - HORISTA (COLETADO CAIXA)	Serviços	H	1,0000000	1,19	1,19	
				MO sem LS =>		20,87	LS =>	0,00 MO com LS =>	20,87
				Valor do BDI =>		6,87	Valor com BDI =>	34,41	

	Código	Banco	Descrição	Tipo	Und	Quant.	Valor Unit	Total
Composição	88294	SINAPI	OPERADOR DE ESCAVADEIRA COM ENCARGOS COMPLEMENTARES	SEDI - SERVIÇOS DIVERSOS	H	1,0000000	29,62	29,62
Composição Auxiliar	95357	SINAPI	CURSO DE CAPACITAÇÃO PARA OPERADOR DE ESCAVADEIRA (ENCARGOS COMPLEMENTARES) - HORISTA	SEDI - SERVIÇOS DIVERSOS	H	1,0000000	0,21	0,21
Insumo	00037370	SINAPI	ALIMENTACAO - HORISTA (COLETADO CAIXA)	Outros	H	1,0000000	3,84	3,84
Insumo	00043488	SINAPI	EPI - FAMILIA OPERADOR ESCAVADEIRA - HORISTA (ENCARGOS COMPLEMENTARES - COLETADO CAIXA)	Equipamento	H	1,0000000	0,76	0,76
Insumo	00043464	SINAPI	FERRAMENTAS - FAMILIA OPERADOR ESCAVADEIRA - HORISTA (ENCARGOS COMPLEMENTARES - COLETADO CAIXA)	Equipamento	H	1,0000000	0,01	0,01
Insumo	00037372	SINAPI	EXAMES - HORISTA (COLETADO CAIXA)	Outros	H	1,0000000	0,81	0,81
Insumo	00004234	SINAPI	OPERADOR DE ESCAVADEIRA	Mão de Obra	H	1,0000000	22,74	22,74
Insumo	00037373	SINAPI	SEGURO - HORISTA (COLETADO CAIXA)	Taxas	H	1,0000000	0,06	0,06

Minha Empresa
CNPJ:

Insumo	00037371	SINAPI	TRANSPORTE - HORISTA (COLETADO CAIXA)	Serviços	H	1,0000000	1,19	1,19	
				MO sem LS =>		22,95	LS =>	0,00 MO com LS =>	22,95
				Valor do BDI =>		7,39	Valor com BDI =>	37,01	

	Código	Banco	Descrição	Tipo	Und	Quant.	Valor Unit	Total	
Composição	88295	SINAPI	OPERADOR DE GUINCHO COM ENCARGOS COMPLEMENTARES	SEDI - SERVIÇOS DIVERSOS	H	1,0000000	25,41	25,41	
Composição Auxiliar	95358	SINAPI	CURSO DE CAPACITAÇÃO PARA OPERADOR DE GUINCHO (ENCARGOS COMPLEMENTARES) - HORISTA	SEDI - SERVIÇOS DIVERSOS	H	1,0000000	0,24	0,24	
Insumo	00037370	SINAPI	ALIMENTACAO - HORISTA (COLETADO CAIXA)	Outros	H	1,0000000	3,84	3,84	
Insumo	00043488	SINAPI	EPI - FAMILIA OPERADOR ESCAVADEIRA - HORISTA (ENCARGOS COMPLEMENTARES - COLETADO CAIXA)	Equipamento	H	1,0000000	0,76	0,76	
Insumo	00037372	SINAPI	EXAMES - HORISTA (COLETADO CAIXA)	Outros	H	1,0000000	0,81	0,81	
Insumo	00043464	SINAPI	FERRAMENTAS - FAMILIA OPERADOR ESCAVADEIRA - HORISTA (ENCARGOS COMPLEMENTARES - COLETADO CAIXA)	Equipamento	H	1,0000000	0,01	0,01	
Insumo	00004253	SINAPI	OPERADOR DE GUINCHO OU GUINCHEIRO	Mão de Obra	H	1,0000000	18,50	18,50	
Insumo	00037373	SINAPI	SEGURO - HORISTA (COLETADO CAIXA)	Taxas	H	1,0000000	0,06	0,06	
Insumo	00037371	SINAPI	TRANSPORTE - HORISTA (COLETADO CAIXA)	Serviços	H	1,0000000	1,19	1,19	
				MO sem LS =>		18,74	LS =>	0,00 MO com LS =>	18,74
				Valor do BDI =>		6,34	Valor com BDI =>	31,75	

	Código	Banco	Descrição	Tipo	Und	Quant.	Valor Unit	Total	
Composição	88296	SINAPI	OPERADOR DE GUINDASTE COM ENCARGOS COMPLEMENTARES	SEDI - SERVIÇOS DIVERSOS	H	1,0000000	23,54	23,54	
Composição Auxiliar	95359	SINAPI	CURSO DE CAPACITAÇÃO PARA OPERADOR DE GUINDASTE (ENCARGOS COMPLEMENTARES) - HORISTA	SEDI - SERVIÇOS DIVERSOS	H	1,0000000	0,22	0,22	
Insumo	00037370	SINAPI	ALIMENTACAO - HORISTA (COLETADO CAIXA)	Outros	H	1,0000000	3,84	3,84	
Insumo	00043488	SINAPI	EPI - FAMILIA OPERADOR ESCAVADEIRA - HORISTA (ENCARGOS COMPLEMENTARES - COLETADO CAIXA)	Equipamento	H	1,0000000	0,76	0,76	
Insumo	00037372	SINAPI	EXAMES - HORISTA (COLETADO CAIXA)	Outros	H	1,0000000	0,81	0,81	
Insumo	00043464	SINAPI	FERRAMENTAS - FAMILIA OPERADOR ESCAVADEIRA - HORISTA (ENCARGOS COMPLEMENTARES - COLETADO CAIXA)	Equipamento	H	1,0000000	0,01	0,01	
Insumo	00004254	SINAPI	OPERADOR DE GUINDASTE	Mão de Obra	H	1,0000000	16,65	16,65	
Insumo	00037373	SINAPI	SEGURO - HORISTA (COLETADO CAIXA)	Taxas	H	1,0000000	0,06	0,06	
Insumo	00037371	SINAPI	TRANSPORTE - HORISTA (COLETADO CAIXA)	Serviços	H	1,0000000	1,19	1,19	
				MO sem LS =>		16,87	LS =>	0,00 MO com LS =>	16,87
				Valor do BDI =>		5,88	Valor com BDI =>	29,42	

Minha Empresa
CNPJ:

	Código	Banco	Descrição	Tipo	Und	Quant.	Valor Unit	Total
Composição	88297	SINAPI	OPERADOR DE MÁQUINAS E EQUIPAMENTOS COM ENCARGOS COMPLEMENTARES	SEDI - SERVIÇOS DIVERSOS	H	1,0000000	27,73	27,73
Composição Auxiliar	95360	SINAPI	CURSO DE CAPACITAÇÃO PARA OPERADOR DE MÁQUINAS E EQUIPAMENTOS (ENCARGOS COMPLEMENTARES) - HORISTA	SEDI - SERVIÇOS DIVERSOS	H	1,0000000	0,19	0,19
Insumo	00037370	SINAPI	ALIMENTACAO - HORISTA (COLETADO CAIXA)	Outros	H	1,0000000	3,84	3,84
Insumo	00043488	SINAPI	EPI - FAMILIA OPERADOR ESCAVADEIRA - HORISTA (ENCARGOS COMPLEMENTARES - COLETADO CAIXA)	Equipamento	H	1,0000000	0,76	0,76
Insumo	00043464	SINAPI	FERRAMENTAS - FAMILIA OPERADOR ESCAVADEIRA - HORISTA (ENCARGOS COMPLEMENTARES - COLETADO CAIXA)	Equipamento	H	1,0000000	0,01	0,01
Insumo	00037372	SINAPI	EXAMES - HORISTA (COLETADO CAIXA)	Outros	H	1,0000000	0,81	0,81
Insumo	00004230	SINAPI	OPERADOR DE MAQUINAS E TRATORES DIVERSOS (TERRAPLANAGEM)	Mão de Obra	H	1,0000000	20,87	20,87
Insumo	00037373	SINAPI	SEGURO - HORISTA (COLETADO CAIXA)	Taxas	H	1,0000000	0,06	0,06
Insumo	00037371	SINAPI	TRANSPORTE - HORISTA (COLETADO CAIXA)	Serviços	H	1,0000000	1,19	1,19

MO sem LS => 21,06 LS => 0,00 MO com LS => 21,06

Valor do BDI => 6,92 Valor com BDI => 34,65

	Código	Banco	Descrição	Tipo	Und	Quant.	Valor Unit	Total
Composição	98445	SINAPI	PAREDE DE MADEIRA COMPENSADA PARA CONSTRUÇÃO TEMPORÁRIA EM CHAPA SIMPLES, EXTERNA, COM ÁREA LÍQUIDA MAIOR OU IGUAL A 6 M ² COM VÃO AF_05/2018	CANT - CANTEIRO DE OBRAS	m ²	1,0000000	197,59	197,59
Composição Auxiliar	91692	SINAPI	SERRA CIRCULAR DE BANCADA COM MOTOR ELÉTRICO POTÊNCIA DE 5HP, COM COIFA PARA DISCO 10" - CHP DIURNO. AF_08/2015	CHOR - CUSTOS HORÁRIOS DE MÁQUINAS E EQUIPAMENTOS	CHP	0,0119000	29,04	0,34
Composição Auxiliar	91693	SINAPI	SERRA CIRCULAR DE BANCADA COM MOTOR ELÉTRICO POTÊNCIA DE 5HP, COM COIFA PARA DISCO 10" - CHI DIURNO. AF_08/2015	CHOR - CUSTOS HORÁRIOS DE MÁQUINAS E EQUIPAMENTOS	CHI	0,0518000	27,82	1,44
Composição Auxiliar	94974	SINAPI	CONCRETO MAGRO PARA LASTRO, TRAÇO 1:4,5:4,5 (EM MASSA SECA DE CIMENTO/ AREIA MÉDIA/ BRITA 1) - PREPARO MANUAL. AF_05/2021	FUES - FUNDAÇÕES E ESTRUTURAS	m ³	0,0021000	411,11	0,86
Composição Auxiliar	88239	SINAPI	AJUDANTE DE CARPINTEIRO COM ENCARGOS COMPLEMENTARES	SEDI - SERVIÇOS DIVERSOS	H	0,3647000	17,71	6,45
Composição Auxiliar	88262	SINAPI	CARPINTEIRO DE FORMAS COM ENCARGOS COMPLEMENTARES	SEDI - SERVIÇOS DIVERSOS	H	1,0941000	23,82	26,06
Insumo	00004433	SINAPI	CAIBRO NAO APARELHADO *7,5 X 7,5* CM, EM MACARANDUBA, ANGELIM OU EQUIVALENTE DA REGIAO - BRUTA	Material	M	1,8033000	32,17	58,01
Insumo	00043681	SINAPI	CHAPA/PAINEL DE MADEIRA COMPENSADA RESINADA (MADEIRITE RESINADO ROSA) PARA FORMA DE CONCRETO, DE 2200 x 1100 MM, E = 8 A 12 MM	Material	m ²	1,0500380	32,60	34,23
Insumo	00005061	SINAPI	PREGO DE ACO POLIDO COM CABECA 18 X 27 (2 1/2 X 10)	Material	KG	0,0628000	21,85	1,37
Insumo	00003992	SINAPI	TABUA APARELHADA *2,5 X 30* CM, EM MACARANDUBA, ANGELIM OU EQUIVALENTE DA REGIAO	Material	M	1,8033000	38,17	68,83

MO sem LS => 22,88 LS => 0,00 MO com LS => 22,88

Minha Empresa
CNPJ:

				Valor do BDI =>	49,35		Valor com BDI =>	246,94	
	Código	Banco	Descrição	Tipo	Und	Quant.	Valor Unit	Total	
Composição	98441	SINAPI	PAREDE DE MADEIRA COMPENSADA PARA CONSTRUÇÃO TEMPORÁRIA EM CHAPA SIMPLES, EXTERNA, COM ÁREA LÍQUIDA MAIOR OU IGUAL A 6 M ² SFM VÃO AF 05/2018	CANT - CANTEIRO DE OBRAS	m ²	1,0000000	163,74	163,74	
Composição Auxiliar	91692	SINAPI	SERRA CIRCULAR DE BANCADA COM MOTOR ELÉTRICO POTÊNCIA DE 5HP, COM COIFA PARA DISCO 10" - CHP DIURNO. AF_08/2015	CHOR - CUSTOS HORÁRIOS DE MÁQUINAS E EQUIPAMENTOS	CHP	0,0082000	29,04	0,23	
Composição Auxiliar	91693	SINAPI	SERRA CIRCULAR DE BANCADA COM MOTOR ELÉTRICO POTÊNCIA DE 5HP, COM COIFA PARA DISCO 10" - CHI DIURNO. AF_08/2015	CHOR - CUSTOS HORÁRIOS DE MÁQUINAS E EQUIPAMENTOS	CHI	0,0359000	27,82	0,99	
Composição Auxiliar	94974	SINAPI	CONCRETO MAGRO PARA LASTRO, TRAÇO 1:4,5:4,5 (EM MASSA SECA DE CIMENTO/ AREIA MÉDIA/ BRITA 1) - PREPARO MANUAL. AF_05/2021	FUES - FUNDAÇÕES E ESTRUTURAS	m ³	0,0015000	411,11	0,61	
Composição Auxiliar	88239	SINAPI	AJUDANTE DE CARPINTEIRO COM ENCARGOS COMPLEMENTARES	SEDI - SERVIÇOS DIVERSOS	H	0,2512000	17,71	4,44	
Composição Auxiliar	88262	SINAPI	CARPINTEIRO DE FORMAS COM ENCARGOS COMPLEMENTARES	SEDI - SERVIÇOS DIVERSOS	H	0,7535000	23,82	17,94	
Insumo	00004433	SINAPI	CAIBRO NAO APARELHADO *7,5 X 7,5* CM, EM MACARANDUBA, ANGELIM OU EQUIVALENTE DA REGIAO - BRUTA	Material	M	1,2308000	32,17	39,59	
Insumo	00043681	SINAPI	CHAPA/PAINEL DE MADEIRA COMPENSADA RESINADA (MADEIRITE RESINADO ROSA) PARA FORMA DE CONCRETO, DE 2200 x 1100 MM, E = 8	Material	m ²	1,0500380	32,60	34,23	
Insumo	00005061	SINAPI	A 12 MM PREGO DE ACO POLIDO COM CABECA 18 X 27 (2 1/2 X 10)	Material	KG	0,0517000	21,85	1,12	
Insumo	00003992	SINAPI	TABUA APARELHADA *2,5 X 30* CM, EM MACARANDUBA, ANGELIM OU EQUIVALENTE DA REGIAO	Material	M	1,6923000	38,17	64,59	
				MO sem LS =>	15,75	LS =>	0,00	MO com LS =>	15,75

				Valor do BDI =>	40,90		Valor com BDI =>	204,64
	Código	Banco	Descrição	Tipo	Und	Quant.	Valor Unit	Total
Composição	98446	SINAPI	PAREDE DE MADEIRA COMPENSADA PARA CONSTRUÇÃO TEMPORÁRIA EM CHAPA SIMPLES, EXTERNA, COM ÁREA LÍQUIDA MENOR QUE 6 M ² , COM VÃO AF 05/2018	CANT - CANTEIRO DE OBRAS	m ²	1,0000000	252,31	252,31
Composição Auxiliar	91692	SINAPI	SERRA CIRCULAR DE BANCADA COM MOTOR ELÉTRICO POTÊNCIA DE 5HP, COM COIFA PARA DISCO 10" - CHP DIURNO. AF_08/2015	CHOR - CUSTOS HORÁRIOS DE MÁQUINAS E EQUIPAMENTOS	CHP	0,0170000	29,04	0,49
Composição Auxiliar	91693	SINAPI	SERRA CIRCULAR DE BANCADA COM MOTOR ELÉTRICO POTÊNCIA DE 5HP, COM COIFA PARA DISCO 10" - CHI DIURNO. AF_08/2015	CHOR - CUSTOS HORÁRIOS DE MÁQUINAS E EQUIPAMENTOS	CHI	0,0744000	27,82	2,06
Composição Auxiliar	94974	SINAPI	CONCRETO MAGRO PARA LASTRO, TRAÇO 1:4,5:4,5 (EM MASSA SECA DE CIMENTO/ AREIA MÉDIA/ BRITA 1) - PREPARO MANUAL. AF_05/2021	FUES - FUNDAÇÕES E ESTRUTURAS	m ³	0,0031000	411,11	1,27
Composição Auxiliar	88239	SINAPI	AJUDANTE DE CARPINTEIRO COM ENCARGOS COMPLEMENTARES	SEDI - SERVIÇOS DIVERSOS	H	0,6018000	17,71	10,65
Composição Auxiliar	88262	SINAPI	CARPINTEIRO DE FORMAS COM ENCARGOS COMPLEMENTARES	SEDI - SERVIÇOS DIVERSOS	H	1,8053000	23,82	43,00
Insumo	00004433	SINAPI	CAIBRO NAO APARELHADO *7,5 X 7,5* CM, EM MACARANDUBA, ANGELIM OU EQUIVALENTE DA REGIAO - BRUTA	Material	M	2,6139000	32,17	84,08

Minha Empresa
CNPJ:

Insumo	00043681	SINAPI	CHAPA/PAINEL DE MADEIRA COMPENSADA RESINADA (MADEIRITE RESINADO ROSA) PARA FORMA DE CONCRETO, DE 2200 x 1100 MM, E = 8 A 12 MM	Material	m²	1,0500380	32,60	34,23		
Insumo	00005061	SINAPI	PREGO DE AÇO POLIDO COM CABECA 18 X 27 (2 1/2 X 10)	Material	KG	0,0784000	21,85	1,71		
Insumo	00003992	SINAPI	TABUA APARELHADA *2,5 X 30* CM, EM MACARANDUBA, ANGELIM OU EQUIVALENTE DA REGIAO	Material	M	1,9604000	38,17	74,82		
					MO sem LS =>	37,44	LS =>	0,00	MO com LS =>	37,44
					Valor do BDI =>	63,02			Valor com BDI =>	315,33

	Código	Banco	Descrição	Tipo	Und	Quant.	Valor Unit	Total		
Composição	98442	SINAPI	PAREDE DE MADEIRA COMPENSADA PARA CONSTRUÇÃO TEMPORÁRIA EM CHAPA SIMPLES, EXTERNA, COM ÁREA LÍQUIDA MENOR QUE 6 M², SEM VÃO. AF_05/2018	CANT - CANTEIRO DE OBRAS	m²	1,0000000	166,63	166,63		
Composição Auxiliar	91692	SINAPI	SERRA CIRCULAR DE BANCADA COM MOTOR ELÉTRICO POTÊNCIA DE 5HP, COM COIFA PARA DISCO 10" - CHP DIURNO. AF_08/2015	CHOR - CUSTOS HORÁRIOS DE MÁQUINAS E EQUIPAMENTOS	CHP	0,0076000	29,04	0,22		
Composição Auxiliar	91693	SINAPI	SERRA CIRCULAR DE BANCADA COM MOTOR ELÉTRICO POTÊNCIA DE 5HP, COM COIFA PARA DISCO 10" - CHI DIURNO. AF_08/2015	CHOR - CUSTOS HORÁRIOS DE MÁQUINAS E EQUIPAMENTOS	CHI	0,0332000	27,82	0,92		
Composição Auxiliar	94974	SINAPI	CONCRETO MAGRO PARA LASTRO, TRAÇO 1:4,5:4,5 (EM MASSA SECA DE CIMENTO/ AREIA MÉDIA/ BRITA 1) - PREPARO MANUAL. AF_05/2021	FUES - FUNDAÇÕES E ESTRUTURAS	m³	0,0015000	411,11	0,61		
Composição Auxiliar	88239	SINAPI	AJUDANTE DE CARPINTEIRO COM ENCARGOS COMPLEMENTARES	SEDI - SERVIÇOS DIVERSOS	H	0,2844000	17,71	5,03		
Composição Auxiliar	88262	SINAPI	CARPINTEIRO DE FORMAS COM ENCARGOS COMPLEMENTARES	SEDI - SERVIÇOS DIVERSOS	H	0,8532000	23,82	20,32		
Insumo	00004433	SINAPI	CAIBRO NAO APARELHADO *7,5 X 7,5* CM, EM MACARANDUBA, ANGELIM OU EQUIVALENTE DA REGIAO - BRUTA	Material	M	1,2308000	32,17	39,59		
Insumo	00043681	SINAPI	CHAPA/PAINEL DE MADEIRA COMPENSADA RESINADA (MADEIRITE RESINADO ROSA) PARA FORMA DE CONCRETO, DE 2200 x 1100 MM, E = 8 A 12 MM	Material	m²	1,0500380	32,60	34,23		
Insumo	00005061	SINAPI	PREGO DE AÇO POLIDO COM CABECA 18 X 27 (2 1/2 X 10)	Material	KG	0,0517000	21,85	1,12		
Insumo	00003992	SINAPI	TABUA APARELHADA *2,5 X 30* CM, EM MACARANDUBA, ANGELIM OU EQUIVALENTE DA REGIAO	Material	M	1,6923000	38,17	64,59		
					MO sem LS =>	17,64	LS =>	0,00	MO com LS =>	17,64
					Valor do BDI =>	41,62			Valor com BDI =>	208,25

	Código	Banco	Descrição	Tipo	Und	Quant.	Valor Unit	Total
Composição	98447	SINAPI	PAREDE DE MADEIRA COMPENSADA PARA CONSTRUÇÃO TEMPORÁRIA EM CHAPA SIMPLES, INTERNA, COM ÁREA LÍQUIDA MAIOR OU IGUAL A 6 M² COM VÃO. AF_05/2018	CANT - CANTEIRO DE OBRAS	m²	1,0000000	171,29	171,29
Composição Auxiliar	91692	SINAPI	SERRA CIRCULAR DE BANCADA COM MOTOR ELÉTRICO POTÊNCIA DE 5HP, COM COIFA PARA DISCO 10" - CHP DIURNO. AF_08/2015	CHOR - CUSTOS HORÁRIOS DE MÁQUINAS E EQUIPAMENTOS	CHP	0,0119000	29,04	0,34
Composição Auxiliar	91693	SINAPI	SERRA CIRCULAR DE BANCADA COM MOTOR ELÉTRICO POTÊNCIA DE 5HP, COM COIFA PARA DISCO 10" - CHI DIURNO. AF_08/2015	CHOR - CUSTOS HORÁRIOS DE MÁQUINAS E EQUIPAMENTOS	CHI	0,0518000	27,82	1,44

Minha Empresa
CNPJ:

Composição Auxiliar	88239	SINAPI	AJUDANTE DE CARPINTEIRO COM ENCARGOS COMPLEMENTARES	SEDI - SERVIÇOS DIVERSOS	H	0,2014000	17,71	3,56
Composição Auxiliar	88262	SINAPI	CARPINTEIRO DE FORMAS COM ENCARGOS COMPLEMENTARES	SEDI - SERVIÇOS DIVERSOS	H	0,6043000	23,82	14,39
Insumo	00004433	SINAPI	CAIBRO NAO APARELHADO *7,5 X 7,5* CM, EM MACARANDUBA, ANGELIM OU EQUIVALENTE DA REGIAO - BRUTA	Material	M	1,4652000	32,17	47,13
Insumo	00043681	SINAPI	CHAPA/PAINEL DE MADEIRA COMPENSADA RESINADA (MADEIRITE RESINADO ROSA) PARA FORMA DE CONCRETO, DE 2200 x 1100 MM, E = 8 A 12 MM	Material	m²	1,0500380	32,60	34,23
Insumo	00005061	SINAPI	PREGO DE ACO POLIDO COM CABECA 18 X 27 (2 1/2 X 10)	Material	KG	0,0628000	21,85	1,37
Insumo	00003992	SINAPI	TABUA APARELHADA *2.5 X 30* CM, EM MACARANDUBA, ANGELIM OU EQUIVALENTE DA REGIAO	Material	M	1,8033000	38,17	68,83

MO sem LS => 13,16 LS => 0,00 MO com LS => 13,16

Valor do BDI => 42,78 Valor com BDI => 214,07

	Código	Banco	Descrição	Tipo	Und	Quant.	Valor Unit	Total
Composição	98443	SINAPI	PAREDE DE MADEIRA COMPENSADA PARA CONSTRUÇÃO TEMPORÁRIA EM CHAPA SIMPLES, INTERNA, COM ÁREA LÍQUIDA MAIOR OU IGUAL A 6 M² SEM VÃO AF_05/2018	CANT - CANTEIRO DE OBRAS	m²	1,0000000	144,99	144,99
Composição Auxiliar	91692	SINAPI	SERRA CIRCULAR DE BANCADA COM MOTOR ELÉTRICO POTÊNCIA DE 5HP, COM COIFA PARA DISCO 10" - CHP DIURNO. AF_08/2015	CHOR - CUSTOS HORÁRIOS DE MÁQUINAS E EQUIPAMENTOS	CHP	0,0082000	29,04	0,23
Composição Auxiliar	91693	SINAPI	SERRA CIRCULAR DE BANCADA COM MOTOR ELÉTRICO POTÊNCIA DE 5HP, COM COIFA PARA DISCO 10" - CHI DIURNO. AF_08/2015	CHOR - CUSTOS HORÁRIOS DE MÁQUINAS E EQUIPAMENTOS	CHI	0,0359000	27,82	0,99
Composição Auxiliar	88239	SINAPI	AJUDANTE DE CARPINTEIRO COM ENCARGOS COMPLEMENTARES	SEDI - SERVIÇOS DIVERSOS	H	0,1309000	17,71	2,31
Composição Auxiliar	88262	SINAPI	CARPINTEIRO DE FORMAS COM ENCARGOS COMPLEMENTARES	SEDI - SERVIÇOS DIVERSOS	H	0,3926000	23,82	9,35
Insumo	00004433	SINAPI	CAIBRO NAO APARELHADO *7,5 X 7,5* CM, EM MACARANDUBA, ANGELIM OU EQUIVALENTE DA REGIAO - BRUTA	Material	M	1,0000000	32,17	32,17
Insumo	00043681	SINAPI	CHAPA/PAINEL DE MADEIRA COMPENSADA RESINADA (MADEIRITE RESINADO ROSA) PARA FORMA DE CONCRETO, DE 2200 x 1100 MM, E = 8 A 12 MM	Material	m²	1,0500380	32,60	34,23
Insumo	00005061	SINAPI	PREGO DE ACO POLIDO COM CABECA 18 X 27 (2 1/2 X 10)	Material	KG	0,0517000	21,85	1,12
Insumo	00003992	SINAPI	TABUA APARELHADA *2.5 X 30* CM, EM MACARANDUBA, ANGELIM OU EQUIVALENTE DA REGIAO	Material	M	1,6923000	38,17	64,59

MO sem LS => 8,60 LS => 0,00 MO com LS => 8,60

Valor do BDI => 36,21 Valor com BDI => 181,20

	Código	Banco	Descrição	Tipo	Und	Quant.	Valor Unit	Total
Composição	98448	SINAPI	PAREDE DE MADEIRA COMPENSADA PARA CONSTRUÇÃO TEMPORÁRIA EM CHAPA SIMPLES, INTERNA, COM ÁREA LÍQUIDA MENOR QUE 6 M², COM VÃO AF_05/2018	CANT - CANTEIRO DE OBRAS	m²	1,0000000	214,47	214,47
Composição Auxiliar	91692	SINAPI	SERRA CIRCULAR DE BANCADA COM MOTOR ELÉTRICO POTÊNCIA DE 5HP, COM COIFA PARA DISCO 10" - CHP DIURNO. AF_08/2015	CHOR - CUSTOS HORÁRIOS DE MÁQUINAS E EQUIPAMENTOS	CHP	0,0170000	29,04	0,49

Minha Empresa
CNPJ:

Composição Auxiliar	91693	SINAPI	SERRA CIRCULAR DE BANCADA COM MOTOR ELÉTRICO POTÊNCIA DE 5HP, COM COIFA PARA DISCO 10" - CHI DIURNO. AF_08/2015	CHOR - CUSTOS HORÁRIOS DE MÁQUINAS E EQUIPAMENTOS	CHI	0,0744000	27,82	2,06
Composição Auxiliar	88239	SINAPI	AJUDANTE DE CARPINTEIRO COM ENCARGOS COMPLEMENTARES	SEDI - SERVIÇOS DIVERSOS	H	0,3683000	17,71	6,52
Composição Auxiliar	88262	SINAPI	CARPINTEIRO DE FORMAS COM ENCARGOS COMPLEMENTARES	SEDI - SERVIÇOS DIVERSOS	H	1,1050000	23,82	26,32
Insumo	00004433	SINAPI	CAIBRO NAO APARELHADO *7,5 X 7,5* CM, EM MACARANDUBA, ANGELIM OU EQUIVALENTE DA REGIAO - BRUTA	Material	M	2,1238000	32,17	68,32
Insumo	00043681	SINAPI	CHAPA/PAINEL DE MADEIRA COMPENSADA RESINADA (MADEIRITE RESINADO ROSA) PARA FORMA DE CONCRETO, DE 2200 x 1100 MM, E = 8 A 12 MM	Material	m²	1,0500380	32,60	34,23
Insumo	00005061	SINAPI	PREGO DE ACO POLIDO COM CABECA 18 X 27 (2 1/2 X 10)	Material	KG	0,0784000	21,85	1,71
Insumo	00003992	SINAPI	TABUA APARELHADA *2,5 X 30* CM, EM MACARANDUBA, ANGELIM OU EQUIVALENTE DA REGIAO	Material	M	1,9604000	38,17	74,82

MO sem LS => 23,53 LS => 0,00 MO com LS => 23,53

Valor do BDI => 53,57 Valor com BDI => 268,04

	Código	Banco	Descrição	Tipo	Und	Quant.	Valor Unit	Total
Composição	98444	SINAPI	PAREDE DE MADEIRA COMPENSADA PARA CONSTRUÇÃO TEMPORÁRIA EM CHAPA SIMPLES, INTERNA, COM ÁREA LÍQUIDA MENOR QUE 6 M², SEM VÃO AF_05/2018	CANT - CANTEIRO DE OBRAS	m²	1,0000000	147,05	147,05
Composição Auxiliar	91692	SINAPI	SERRA CIRCULAR DE BANCADA COM MOTOR ELÉTRICO POTÊNCIA DE 5HP, COM COIFA PARA DISCO 10" - CHP DIURNO. AF_08/2015	CHOR - CUSTOS HORÁRIOS DE MÁQUINAS E EQUIPAMENTOS	CHP	0,0076000	29,04	0,22
Composição Auxiliar	91693	SINAPI	SERRA CIRCULAR DE BANCADA COM MOTOR ELÉTRICO POTÊNCIA DE 5HP, COM COIFA PARA DISCO 10" - CHI DIURNO. AF_08/2015	CHOR - CUSTOS HORÁRIOS DE MÁQUINAS E EQUIPAMENTOS	CHI	0,0332000	27,82	0,92
Composição Auxiliar	88239	SINAPI	AJUDANTE DE CARPINTEIRO COM ENCARGOS COMPLEMENTARES	SEDI - SERVIÇOS DIVERSOS	H	0,1548000	17,71	2,74
Composição Auxiliar	88262	SINAPI	CARPINTEIRO DE FORMAS COM ENCARGOS COMPLEMENTARES	SEDI - SERVIÇOS DIVERSOS	H	0,4644000	23,82	11,06
Insumo	00004433	SINAPI	CAIBRO NAO APARELHADO *7,5 X 7,5* CM, EM MACARANDUBA, ANGELIM OU EQUIVALENTE DA REGIAO - BRUTA	Material	M	1,0000000	32,17	32,17
Insumo	00043681	SINAPI	CHAPA/PAINEL DE MADEIRA COMPENSADA RESINADA (MADEIRITE RESINADO ROSA) PARA FORMA DE CONCRETO, DE 2200 x 1100 MM, E = 8 A 12 MM	Material	m²	1,0500380	32,60	34,23
Insumo	00005061	SINAPI	PREGO DE ACO POLIDO COM CABECA 18 X 27 (2 1/2 X 10)	Material	KG	0,0517000	21,85	1,12
Insumo	00003992	SINAPI	TABUA APARELHADA *2,5 X 30* CM, EM MACARANDUBA, ANGELIM OU EQUIVALENTE DA REGIAO	Material	M	1,6923000	38,17	64,59

MO sem LS => 9,93 LS => 0,00 MO com LS => 9,93

Valor do BDI => 36,73 Valor com BDI => 183,78

	Código	Banco	Descrição	Tipo	Und	Quant.	Valor Unit	Total
Composição	88309	SINAPI	PEDREIRO COM ENCARGOS COMPLEMENTARES	SEDI - SERVIÇOS DIVERSOS	H	1,0000000	24,06	24,06
Composição Auxiliar	95371	SINAPI	CURSO DE CAPACITAÇÃO PARA PEDREIRO (ENCARGOS COMPLEMENTARES) - HORISTA	SEDI - SERVIÇOS DIVERSOS	H	1,0000000	0,27	0,27

- - / BA

/ cvb_empresendimentos@outlook.com

Minha Empresa
CNPJ:

Insumo	00037370	SINAPI	ALIMENTACAO - HORISTA (COLETADO CAIXA)	Outros	H	1,0000000	3,84	3,84	
Insumo	00043489	SINAPI	EPI - FAMILIA PEDREIRO - HORISTA (ENCARGOS COMPLEMENTARES - COLETADO CAIXA)	Equipamento	H	1,0000000	1,09	1,09	
Insumo	00037372	SINAPI	EXAMES - HORISTA (COLETADO CAIXA)	Outros	H	1,0000000	0,81	0,81	
Insumo	00043465	SINAPI	FERRAMENTAS - FAMILIA PEDREIRO - HORISTA (ENCARGOS COMPLEMENTARES - COLETADO CAIXA)	Equipamento	H	1,0000000	0,74	0,74	
Insumo	00004750	SINAPI	PEDREIRO (HORISTA)	Mão de Obra	H	1,0000000	16,06	16,06	
Insumo	00037373	SINAPI	SEGURO - HORISTA (COLETADO CAIXA)	Taxas	H	1,0000000	0,06	0,06	
Insumo	00037371	SINAPI	TRANSPORTE - HORISTA (COLETADO CAIXA)	Serviços	H	1,0000000	1,19	1,19	
				MO sem LS =>		16,33	LS =>	0,00 MO com LS =>	16,33
				Valor do BDI =>		6,01	Valor com BDI =>		30,07

	Código	Banco	Descrição	Tipo	Und	Quant.	Valor Unit	Total
Composição	97734	SINAPI	PEÇA RETANGULAR PRÉ-MOLDADA, VOLUME DE CONCRETO DE 10 A 30 LITROS, TAXA DE AÇO APROXIMADA DE 30KG/M³. AF_01/2018	FUES - FUNDAÇÕES E ESTRUTURAS	m³	1,0000000	2.743,25	2.743,25
Composição Auxiliar	91692	SINAPI	SERRA CIRCULAR DE BANCADA COM MOTOR ELÉTRICO POTÊNCIA DE 5HP, COM COIFA PARA DISCO 10" - CHP DIURNO. AF_08/2015	CHOR - CUSTOS HORÁRIOS DE MÁQUINAS E EQUIPAMENTOS	CHP	0,4877000	29,04	14,16
Composição Auxiliar	90586	SINAPI	VIBRADOR DE IMERSÃO, DIÂMETRO DE PONTEIRA 45MM, MOTOR ELÉTRICO TRIFÁSICO POTÊNCIA DE 2 CV - CHP DIURNO. AF_06/2015	CHOR - CUSTOS HORÁRIOS DE MÁQUINAS E EQUIPAMENTOS	CHP	6,6350000	1,19	7,89
Composição Auxiliar	91693	SINAPI	SERRA CIRCULAR DE BANCADA COM MOTOR ELÉTRICO POTÊNCIA DE 5HP, COM COIFA PARA DISCO 10" - CHI DIURNO. AF_08/2015	CHOR - CUSTOS HORÁRIOS DE MÁQUINAS E EQUIPAMENTOS	CHI	0,7043000	27,82	19,59
Composição Auxiliar	90587	SINAPI	VIBRADOR DE IMERSÃO, DIÂMETRO DE PONTEIRA 45MM, MOTOR ELÉTRICO TRIFÁSICO POTÊNCIA DE 2 CV - CHI DIURNO. AF_06/2015	CHOR - CUSTOS HORÁRIOS DE MÁQUINAS E EQUIPAMENTOS	CHI	18,2462000	0,44	8,02
Composição Auxiliar	94971	SINAPI	CONCRETO FCK = 25MPA, TRAÇO 1:2,3:2,7 (EM MASSA SECA DE CIMENTO/ AREIA MÉDIA/ BRITA 1) - PREPARO MECÂNICO COM RETONEIRA 600 L AF_05/2021	FUES - FUNDAÇÕES E ESTRUTURAS	m³	1,2000000	465,38	558,45
Composição Auxiliar	92783	SINAPI	ARMAÇÃO DE LAJE DE UMA ESTRUTURA CONVENCIONAL DE CONCRETO ARMADO EM UMA EDIFICAÇÃO TÉRREA OU SOBRADO UTILIZANDO AÇO CA-60 DE 4,2 MM - MONTAGEM. AF_12/2015	FUES - FUNDAÇÕES E ESTRUTURAS	KG	27,8988000	18,68	521,14
Composição Auxiliar	88239	SINAPI	AJUDANTE DE CARPINTEIRO COM ENCARGOS COMPLEMENTARES	SEDI - SERVIÇOS DIVERSOS	H	1,1920000	17,71	21,11
Composição Auxiliar	88309	SINAPI	PEDREIRO COM ENCARGOS COMPLEMENTARES	SEDI - SERVIÇOS DIVERSOS	H	31,5459000	24,06	758,99
Composição Auxiliar	88261	SINAPI	CARPINTEIRO DE ESQUADRIA COM ENCARGOS COMPLEMENTARES	SEDI - SERVIÇOS DIVERSOS	H	5,9600000	23,07	137,49
Composição Auxiliar	88316	SINAPI	SERVENTE COM ENCARGOS COMPLEMENTARES	SEDI - SERVIÇOS DIVERSOS	H	31,5459000	17,97	566,87
Insumo	00001358	SINAPI	CHAPA/PAINEL DE MADEIRA COMPENSADA RESINADA (MADEIRITE RESINADO ROSA) PARA FORMA DE CONCRETO, DE 2200 x 1100 MM, E = 17 MM	Material	m²	1,9404000	51,74	100,39

Minha Empresa
CNPJ:

Insumo	00002692	SINAPI	DESMOLDANTE PROTETOR PARA FORMAS DE MADEIRA, DE BASE OLEOSA EMULSIONADA EM AGUA	Material	L	0,0833000	6,30	0,52	
Insumo	00020247	SINAPI	PREGO DE AÇO POLIDO COM CABECA 15 X 15 (1 1/4 X 13)	Material	KG	0,4365000	24,61	10,74	
Insumo	00004517	SINAPI	SARRAFO *2,5 X 7,5* CM EM PINUS, MISTA OU EQUIVALENTE DA REGIAO - BRUTA	Material	M	5,6283000	3,18	17,89	
				MO sem LS =>		1.160,41	LS =>	0,00 MO com LS =>	1.160,41
				Valor do BDI =>		685,26	Valor com BDI =>		3.428,51

	Código	Banco	Descrição	Tipo	Und	Quant.	Valor Unit	Total	
Composição	97735	SINAPI	PEÇA RETANGULAR PRÉ-MOLDADA, VOLUME DE CONCRETO DE 30 A 100 LITROS, TAXA DE AÇO APROXIMADA DE 30KG/M³. AF_01/2018	FUES - FUNDAÇÕES E ESTRUTURAS	m³	1,0000000	2.300,95	2.300,95	
Composição Auxiliar	91692	SINAPI	SERRA CIRCULAR DE BANCADA COM MOTOR ELÉTRICO POTÊNCIA DE 5HP, COM COIFA PARA DISCO 10" - CHP DIURNO. AF_08/2015	CHOR - CUSTOS HORÁRIOS DE MÁQUINAS E EQUIPAMENTOS	CHP	0,3130000	29,04	9,08	
Composição Auxiliar	90586	SINAPI	VIBRADOR DE IMERSÃO, DIÂMETRO DE PONTEIRA 45MM, MOTOR ELÉTRICO TRIFÁSICO POTÊNCIA DE 2 CV - CHP DIURNO. AF_06/2015	CHOR - CUSTOS HORÁRIOS DE MÁQUINAS E EQUIPAMENTOS	CHP	4,7533000	1,19	5,65	
Composição Auxiliar	91693	SINAPI	SERRA CIRCULAR DE BANCADA COM MOTOR ELÉTRICO POTÊNCIA DE 5HP, COM COIFA PARA DISCO 10" - CHI DIURNO. AF_08/2015	CHOR - CUSTOS HORÁRIOS DE MÁQUINAS E EQUIPAMENTOS	CHI	0,4226000	27,82	11,75	
Composição Auxiliar	90587	SINAPI	VIBRADOR DE IMERSÃO, DIÂMETRO DE PONTEIRA 45MM, MOTOR ELÉTRICO TRIFÁSICO POTÊNCIA DE 2 CV - CHI DIURNO. AF_06/2015	CHOR - CUSTOS HORÁRIOS DE MÁQUINAS E EQUIPAMENTOS	CHI	13,0715000	0,44	5,75	
Composição Auxiliar	94972	SINAPI	CONCRETO FCK = 30MPA, TRAÇO 1:2,1:2,5 (EM MASSA SECA DE CIMENTO/ AREIA MÉDIA/ BRITA 1) - PREPARO MECÂNICO COM BETONEIRA 600 L AF_05/2021	FUES - FUNDAÇÕES E ESTRUTURAS	m³	1,2000000	482,89	579,46	
Composição Auxiliar	92783	SINAPI	ARMAÇÃO DE LAJE DE UMA ESTRUTURA CONVENCIONAL DE CONCRETO ARMADO EM UMA EDIFICAÇÃO TÉRREA OU SOBRADO UTILIZANDO AÇO CA-60 DE 4,2 MM - MONTAGEM. AF_12/2015	FUES - FUNDAÇÕES E ESTRUTURAS	KG	28,9369000	18,68	540,54	
Composição Auxiliar	88239	SINAPI	AJUDANTE DE CARPINTEIRO COM ENCARGOS COMPLEMENTARES	SEDI - SERVIÇOS DIVERSOS	H	0,7356000	17,71	13,02	
Composição Auxiliar	88309	SINAPI	PEDREIRO COM ENCARGOS COMPLEMENTARES	SEDI - SERVIÇOS DIVERSOS	H	22,8884000	24,06	550,69	
Composição Auxiliar	88261	SINAPI	CARPINTEIRO DE ESQUADRIA COM ENCARGOS COMPLEMENTARES	SEDI - SERVIÇOS DIVERSOS	H	3,6780000	23,07	84,85	
Composição Auxiliar	88316	SINAPI	SERVENTE COM ENCARGOS COMPLEMENTARES	SEDI - SERVIÇOS DIVERSOS	H	22,8884000	17,97	411,30	
Insumo	00001358	SINAPI	CHAPA/PAINEL DE MADEIRA COMPENSADA RESINADA (MADEIRITE RESINADO ROSA) PARA FORMA DE CONCRETO, DE 2200 x 1100 MM, E = 17 MM	Material	m²	1,3112000	51,74	67,84	
Insumo	00002692	SINAPI	DESMOLDANTE PROTETOR PARA FORMAS DE MADEIRA, DE BASE OLEOSA EMULSIONADA EM AGUA	Material	L	0,0567000	6,30	0,35	
Insumo	00020247	SINAPI	PREGO DE AÇO POLIDO COM CABECA 15 X 15 (1 1/4 X 13)	Material	KG	0,2619000	24,61	6,44	
Insumo	00004517	SINAPI	SARRAFO *2,5 X 7,5* CM EM PINUS, MISTA OU EQUIVALENTE DA REGIAO - BRUTA	Material	M	4,4770000	3,18	14,23	
				MO sem LS =>		884,63	LS =>	0,00 MO com LS =>	884,63

- - / BA

/ cvb_empredimentos@outlook.com

Minha Empresa
CNPJ:

				Valor do BDI =>	574,77		Valor com BDI =>	2.875,72		
	Código	Banco	Descrição	Tipo	Und	Quant.	Valor Unit	Total		
Composição	88310	SINAPI	PINTOR COM ENCARGOS COMPLEMENTARES	SEDI - SERVIÇOS DIVERSOS	H	1,0000000	25,13	25,13		
Composição Auxiliar	95372	SINAPI	CURSO DE CAPACITAÇÃO PARA PINTOR (ENCARGOS COMPLEMENTARES) - HORISTA	SEDI - SERVIÇOS DIVERSOS	H	1,0000000	0,19	0,19		
Insumo	00037370	SINAPI	ALIMENTACAO - HORISTA (COLETADO CAIXA)	Outros	H	1,0000000	3,84	3,84		
Insumo	00043490	SINAPI	EPI - FAMILIA PINTOR - HORISTA (ENCARGOS COMPLEMENTARES - COLETADO CAIXA)	Equipamento	H	1,0000000	1,50	1,50		
Insumo	00043466	SINAPI	FERRAMENTAS - FAMILIA PINTOR - HORISTA (ENCARGOS COMPLEMENTARES - COLETADO CAIXA)	Equipamento	H	1,0000000	1,48	1,48		
Insumo	00037372	SINAPI	EXAMES - HORISTA (COLETADO CAIXA)	Outros	H	1,0000000	0,81	0,81		
Insumo	00004783	SINAPI	PINTOR (HORISTA)	Mão de Obra	H	1,0000000	16,06	16,06		
Insumo	00037373	SINAPI	SEGURO - HORISTA (COLETADO CAIXA)	Taxas	H	1,0000000	0,06	0,06		
Insumo	00037371	SINAPI	TRANSPORTE - HORISTA (COLETADO CAIXA)	Serviços	H	1,0000000	1,19	1,19		
				MO sem LS =>		16,25	LS =>	0,00	MO com LS =>	16,25
				Valor do BDI =>		6,27		Valor com BDI =>		31,40
	Código	Banco	Descrição	Tipo	Und	Quant.	Valor Unit	Total		
Composição	89957	SINAPI	PONTO DE CONSUMO TERMINAL DE ÁGUA FRIA (SUBRAMAL) COM TUBULAÇÃO DE PVC, DN 25 MM, INSTALADO EM RAMAL DE ÁGUA, INCLUSOS RASGO E CHUMBAMENTO EM ALVENARIA. AF_12/2014	INHI - INSTALAÇÕES HIDROSANITÁRIAS	UN	1,0000000	130,12	130,12		
Composição Auxiliar	89356	SINAPI	TUBO, PVC, SOLDÁVEL, DN 25MM, INSTALADO EM RAMAL OU SUB-RAMAL DE ÁGUA - FORNECIMENTO E INSTALAÇÃO. AF_12/2014	INHI - INSTALAÇÕES HIDROSANITÁRIAS	M	2,1400000	20,23	43,29		
Composição Auxiliar	89362	SINAPI	JOELHO 90 GRAUS, PVC, SOLDÁVEL, DN 25MM, INSTALADO EM RAMAL OU SUB-RAMAL DE ÁGUA - FORNECIMENTO E INSTALAÇÃO. AF_12/2014	INHI - INSTALAÇÕES HIDROSANITÁRIAS	UN	1,1800000	8,14	9,60		
Composição Auxiliar	89366	SINAPI	JOELHO 90 GRAUS COM BUCHA DE LATÃO, PVC, SOLDÁVEL, DN 25MM, X 3/4"INSTALADO EM RAMAL OU SUB-RAMAL DE ÁGUA - FORNECIMENTO E INSTALAÇÃO AF_12/2014	INHI - INSTALAÇÕES HIDROSANITÁRIAS	UN	1,0000000	16,34	16,34		
Composição Auxiliar	89395	SINAPI	TE, PVC, SOLDÁVEL, DN 25MM, INSTALADO EM RAMAL OU SUB-RAMAL DE ÁGUA - FORNECIMENTO E INSTALAÇÃO. AF_12/2014	INHI - INSTALAÇÕES HIDROSANITÁRIAS	UN	0,8900000	11,42	10,16		
Composição Auxiliar	90466	SINAPI	CHUMBAMENTO LINEAR EM ALVENARIA PARA RAMAIS/DISTRIBUIÇÃO COM DIÂMETROS MENORES OU IGUAIS A 40 MM. AF_05/2015	INHI - INSTALAÇÕES HIDROSANITÁRIAS	M	2,1400000	11,98	25,63		
Composição Auxiliar	90443	SINAPI	RASGO EM ALVENARIA PARA RAMAIS/ DISTRIBUIÇÃO COM DIÂMETROS MENORES OU IGUAIS A 40 MM. AF_05/2015	INHI - INSTALAÇÕES HIDROSANITÁRIAS	M	2,1400000	11,73	25,10		
				MO sem LS =>		66,62	LS =>	0,00	MO com LS =>	66,62
				Valor do BDI =>		32,50		Valor com BDI =>		162,62
	Código	Banco	Descrição	Tipo	Und	Quant.	Valor Unit	Total		

Minha Empresa
CNPJ:

Composição	91295	SINAPI	PORTA DE MADEIRA FRISADA, SEMI-OCA (LEVE OU MÉDIA), 60X210CM, ESPESSURA DE 3CM, INCLUSO DOBRADIÇAS - FORNECIMENTO E INSTALAÇÃO AF 12/2019	ESQV - ESQUADRIAS/FERRAGENS/VIDROS	UN	1,0000000	360,62	360,62	
Composição Auxiliar	88261	SINAPI	CARPINTEIRO DE ESQUADRIA COM ENCARGOS COMPLEMENTARES	SEDI - SERVIÇOS DIVERSOS	H	1,2820000	23,07	29,57	
Composição Auxiliar	88316	SINAPI	SERVENTE COM ENCARGOS COMPLEMENTARES	SEDI - SERVIÇOS DIVERSOS	H	0,6410000	17,97	11,51	
Insumo	00002432	SINAPI	DOBRADICA EM ACO/FERRO, 3 1/2" X 3", E= 1,9 A 2 MM, COM ANEL, CROMADO OU ZINCADO, TAMPA BOLA, COM PARAFUSOS	Material	UN	3,0000000	37,66	112,98	
Insumo	00011055	SINAPI	PARAFUSO ROSCA SOBERBA ZINCADO CABECA CHATA FENDA SIMPLES 3.5 X 25 MM (1 ")	Material	UN	19,8000000	0,10	1,98	
Insumo	00020322	SINAPI	PORTA DE MADEIRA, FOLHA MEDIA (NBR 15930) DE 600 X 2100 MM, DE 35 MM A 40 MM DE ESPESSURA, NUCLEO SEMI-SOLIDO (SARRAFEADO), CAPA FRISADA EM HDF, ACABAMENTO MELAMINICO EM PADRAO MADEIRA	Material	UN	1,0000000	204,58	204,58	
				MO sem LS =>	26,45	LS =>	0,00	MO com LS =>	26,45
				Valor do BDI =>	90,08	Valor com BDI =>		450,70	

	Código	Banco	Descrição	Tipo	Und	Quant.	Valor Unit	Total	
Composição	91297	SINAPI	PORTA DE MADEIRA FRISADA, SEMI-OCA (LEVE OU MÉDIA), 80X210CM, ESPESSURA DE 3,5CM, INCLUSO DOBRADIÇAS - FORNECIMENTO E INSTALAÇÃO AF 12/2019	ESQV - ESQUADRIAS/FERRAGENS/VIDROS	UN	1,0000000	415,66	415,66	
Composição Auxiliar	88261	SINAPI	CARPINTEIRO DE ESQUADRIA COM ENCARGOS COMPLEMENTARES	SEDI - SERVIÇOS DIVERSOS	H	1,5460000	23,07	35,66	
Composição Auxiliar	88316	SINAPI	SERVENTE COM ENCARGOS COMPLEMENTARES	SEDI - SERVIÇOS DIVERSOS	H	0,7730000	17,97	13,89	
Insumo	00002432	SINAPI	DOBRADICA EM ACO/FERRO, 3 1/2" X 3", E= 1,9 A 2 MM, COM ANEL, CROMADO OU ZINCADO, TAMPA BOLA, COM PARAFUSOS	Material	UN	3,0000000	37,66	112,98	
Insumo	00011055	SINAPI	PARAFUSO ROSCA SOBERBA ZINCADO CABECA CHATA FENDA SIMPLES 3.5 X 25 MM (1 ")	Material	UN	19,8000000	0,10	1,98	
Insumo	00004964	SINAPI	PORTA DE ABRIR / GIRO, DE MADEIRA FOLHA MEDIA (NBR 15930) DE 800 X 2100 MM, DE 35 MM A 40 MM DE ESPESSURA, NUCLEO SEMI-SOLIDO (SARRAFEADO), CAPA FRISADA EM HDF, ACABAMENTO MELAMINICO EM PADRAO MADEIRA	Material	UN	1,0000000	251,15	251,15	
				MO sem LS =>	31,90	LS =>	0,00	MO com LS =>	31,90
				Valor do BDI =>	103,83	Valor com BDI =>		519,49	

Composição	90820	SINAPI	PORTA DE MADEIRA PARA PINTURA, SEMI-OCA (LEVE OU MÉDIA), 60X210CM, ESPESSURA DE 3,5CM, INCLUSO DOBRADIÇAS - FORNECIMENTO E INSTALAÇÃO AF 12/2019	ESQV - ESQUADRIAS/FERRAGENS/VIDROS	UN	1,0000000	341,80	341,80
Composição Auxiliar	88316	SINAPI	SERVENTE COM ENCARGOS COMPLEMENTARES	SEDI - SERVIÇOS DIVERSOS	H	0,6410000	17,97	11,51
Composição Auxiliar	88261	SINAPI	CARPINTEIRO DE ESQUADRIA COM ENCARGOS COMPLEMENTARES	SEDI - SERVIÇOS DIVERSOS	H	1,2820000	23,07	29,57

Minha Empresa
CNPJ:

Insumo	00002432	SINAPI	DOBRADICA EM ACO/FERRO, 3 1/2" X 3", E= 1,9 A 2 MM, COM ANEL, CROMADO OU ZINCADO, TAMPA BOLA, COM PARAFUSOS	Material	UN	3,0000000	37,66	112,98		
Insumo	00011055	SINAPI	PARAFUSO ROSCA SOBERBA ZINCADO CABECA CHATA FENDA SIMPLES 3,5 X 25 MM (1 ")	Material	UN	19,8000000	0,10	1,98		
Insumo	00010553	SINAPI	PORTA DE MADEIRA, FOLHA MEDIA (NBR 15930) DE 600 X 2100 MM, DE 35 MM A 40 MM DE ESPESSURA, NUCLEO SEMI-SOLIDO (SARRAFEADO), CAPA LISA EM HDF, ACABAMENTO EM PRIMER PARA PINTURA	Material	UN	1,0000000	185,76	185,76		
				MO sem LS =>		26,45	LS =>	0,00	MO com LS =>	26,45
				Valor do BDI =>		85,38			Valor com BDI =>	427,18

	Código	Banco	Descrição	Tipo	Und	Quant.	Valor Unit	Total		
Composição	90822	SINAPI	PORTA DE MADEIRA PARA PINTURA, SEMI-OCA (LEVE OU MÉDIA), 80X210CM, ESPESSURA DE 3,5CM, INCLUSO DOBRADIÇAS - FORNECIMENTO E INSTALAÇÃO AF 12/2019	ESQV - ESQUADRIAS/FERRAGENS/VIDROS	UN	1,0000000	368,88	368,88		
Composição Auxiliar	88261	SINAPI	CARPINTEIRO DE ESQUADRIA COM ENCARGOS COMPLEMENTARES	SEDI - SERVIÇOS DIVERSOS	H	1,5460000	23,07	35,66		
Composição Auxiliar	88316	SINAPI	SERVENTE COM ENCARGOS COMPLEMENTARES	SEDI - SERVIÇOS DIVERSOS	H	0,7730000	17,97	13,89		
Insumo	00002432	SINAPI	DOBRADICA EM ACO/FERRO, 3 1/2" X 3", E= 1,9 A 2 MM, COM ANEL, CROMADO OU ZINCADO, TAMPA BOLA, COM PARAFUSOS	Material	UN	3,0000000	37,66	112,98		
Insumo	00011055	SINAPI	PARAFUSO ROSCA SOBERBA ZINCADO CABECA CHATA FENDA SIMPLES 3,5 X 25 MM (1 ")	Material	UN	19,8000000	0,10	1,98		
Insumo	00010555	SINAPI	PORTA DE MADEIRA, FOLHA MEDIA (NBR 15930) DE 800 X 2100 MM, DE 35 MM A 40 MM DE ESPESSURA, NUCLEO SEMI-SOLIDO (SARRAFEADO), CAPA LISA EM HDF, ACABAMENTO EM PRIMER PARA PINTURA	Material	UN	1,0000000	204,37	204,37		
				MO sem LS =>		31,90	LS =>	0,00	MO com LS =>	31,90
				Valor do BDI =>		92,14			Valor com BDI =>	461,02

	Código	Banco	Descrição	Tipo	Und	Quant.	Valor Unit	Total
Composição	101625	SINAPI	PREPARO DE FUNDO DE VALA COM LARGURA MAIOR OU IGUAL A 1,5 M E MENOR QUE 2,5 M, COM CAMADA DE AREIA, LANÇAMENTO MECANIZADO. AF 08/2020	MOV T - MOVIMENTO DE TERRA	m³	1,0000000	159,30	159,30
Composição Auxiliar	5678	SINAPI	RETROESCAVADEIRA SOBRE RODAS COM CARREGADEIRA, TRAÇÃO 4X4, POTÊNCIA LÍQ. 88 HP, CAÇAMBA CARREG. CAP. MÍN. 1 M3, CAÇAMBA RETRO CAP. 0,26 M3, PESO OPERACIONAL MÍN. 6.674 KG, PROFUNDIDADE ESCAVAÇÃO MÁX. 4,37 M - CHP DIURNO. AF_06/2014	CHOR - CUSTOS HORÁRIOS DE MÁQUINAS E EQUIPAMENTOS	CHP	0,0617000	143,12	8,83
Composição Auxiliar	5679	SINAPI	RETROESCAVADEIRA SOBRE RODAS COM CARREGADEIRA, TRAÇÃO 4X4, POTÊNCIA LÍQ. 88 HP, CAÇAMBA CARREG. CAP. MÍN. 1 M3, CAÇAMBA RETRO CAP. 0,26 M3, PESO OPERACIONAL MÍN. 6.674 KG, PROFUNDIDADE ESCAVAÇÃO MÁX. 4,37 M - CHI DIURNO. AF_06/2014	CHOR - CUSTOS HORÁRIOS DE MÁQUINAS E EQUIPAMENTOS	CHI	0,3083000	60,10	18,52
Composição Auxiliar	91534	SINAPI	COMPACTADOR DE SOLOS DE PERCUSSÃO (SOQUETE) COM MOTOR A GASOLINA 4 TEMPOS, POTÊNCIA 4 CV - CHI DIURNO. AF_08/2015	CHOR - CUSTOS HORÁRIOS DE MÁQUINAS E EQUIPAMENTOS	CHI	0,0302000	28,57	0,86

Minha Empresa
CNPJ:

Composição Auxiliar	91533	SINAPI	COMPACTADOR DE SOLOS DE PERCUSSÃO (SOQUETE) COM MOTOR A GASOLINA 4 TEMPOS, POTÊNCIA 4 CV - CHP DIURNO. AF_08/2015	CHOR - CUSTOS HORÁRIOS DE MÁQUINAS E EQUIPAMENTOS	CHP	0,0325000	36,59	1,18	
Composição Auxiliar	88316	SINAPI	SERVENTE COM ENCARGOS COMPLEMENTARES	SEDI - SERVIÇOS DIVERSOS	H	0,6660000	17,97	11,96	
Composição Auxiliar	88309	SINAPI	PEDREIRO COM ENCARGOS COMPLEMENTARES	SEDI - SERVIÇOS DIVERSOS	H	0,4440000	24,06	10,68	
Insumo	00000370	SINAPI	AREIA MEDIA - POSTO JAZIDA/FORNECEDOR (RETIRADO NA JAZIDA, SEM TRANSPORTE)	Material	m³	1,1000000	97,52	107,27	
				MO sem LS =>	23,93	LS =>	0,00	MO com LS =>	23,93
				Valor do BDI =>	39,79	Valor com BDI =>		199,09	

	Código	Banco	Descrição	Tipo	Und	Quant.	Valor Unit	Total	
Composição	101624	SINAPI	PREPARO DE FUNDO DE VALA COM LARGURA MAIOR OU IGUAL A 1,5 M E MENOR QUE 2,5 M, COM CAMADA DE BRITA, LANÇAMENTO MECANIZADO. AF_08/2020	MOVT - MOVIMENTO DE TERRA	m³	1,0000000	169,64	169,64	
Composição Auxiliar	5678	SINAPI	RETROESCAVADEIRA SOBRE RODAS COM CARREGADEIRA, TRAÇÃO 4X4, POTÊNCIA LÍQ. 88 HP, CAÇAMBA CARREG. CAP. MÍN. 1 M3, CAÇAMBA RETRO CAP. 0,26 M3, PESO OPERACIONAL MÍN. 6.674 KG, PROFUNDIDADE ESCAVAÇÃO MÁX. 4,37 M - CHP DIURNO. AF_06/2014	CHOR - CUSTOS HORÁRIOS DE MÁQUINAS E EQUIPAMENTOS	CHP	0,0794000	143,12	11,36	
Composição Auxiliar	91533	SINAPI	COMPACTADOR DE SOLOS DE PERCUSSÃO (SOQUETE) COM MOTOR A GASOLINA 4 TEMPOS, POTÊNCIA 4 CV - CHP DIURNO. AF_08/2015	CHOR - CUSTOS HORÁRIOS DE MÁQUINAS E EQUIPAMENTOS	CHP	0,0325000	36,59	1,18	
Composição Auxiliar	5679	SINAPI	RETROESCAVADEIRA SOBRE RODAS COM CARREGADEIRA, TRAÇÃO 4X4, POTÊNCIA LÍQ. 88 HP, CAÇAMBA CARREG. CAP. MÍN. 1 M3, CAÇAMBA RETRO CAP. 0,26 M3, PESO OPERACIONAL MÍN. 6.674 KG, PROFUNDIDADE ESCAVAÇÃO MÁX. 4,37 M - CHI DIURNO. AF_06/2014	CHOR - CUSTOS HORÁRIOS DE MÁQUINAS E EQUIPAMENTOS	CHI	0,3972000	60,10	23,87	
Composição Auxiliar	91534	SINAPI	COMPACTADOR DE SOLOS DE PERCUSSÃO (SOQUETE) COM MOTOR A GASOLINA 4 TEMPOS, POTÊNCIA 4 CV - CHI DIURNO. AF_08/2015	CHOR - CUSTOS HORÁRIOS DE MÁQUINAS E EQUIPAMENTOS	CHI	0,0302000	28,57	0,86	
Composição Auxiliar	88309	SINAPI	PEDREIRO COM ENCARGOS COMPLEMENTARES	SEDI - SERVIÇOS DIVERSOS	H	0,5720000	24,06	13,76	
Composição Auxiliar	88316	SINAPI	SERVENTE COM ENCARGOS COMPLEMENTARES	SEDI - SERVIÇOS DIVERSOS	H	0,8579000	17,97	15,41	
Insumo	00004720	SINAPI	PEDRA BRITADA N. 0, OU PEDRISCO (4,8 A 9,5 MM) POSTO PEDREIRA/FORNECEDOR. SEM FRETE	Material	m³	1,1000000	93,82	103,20	
				MO sem LS =>	30,46	LS =>	0,00	MO com LS =>	30,46
				Valor do BDI =>	42,37	Valor com BDI =>		212,01	

	Código	Banco	Descrição	Tipo	Und	Quant.	Valor Unit	Total
Composição	101616	SINAPI	PREPARO DE FUNDO DE VALA COM LARGURA MENOR QUE 1,5 M (ACERTO DO SOLO NATURAL). AF_08/2020	MOVT - MOVIMENTO DE TERRA	m²	1,0000000	5,43	5,43
Composição Auxiliar	91534	SINAPI	COMPACTADOR DE SOLOS DE PERCUSSÃO (SOQUETE) COM MOTOR A GASOLINA 4 TEMPOS, POTÊNCIA 4 CV - CHI DIURNO. AF_08/2015	CHOR - CUSTOS HORÁRIOS DE MÁQUINAS E EQUIPAMENTOS	CHI	0,0036000	28,57	0,10
Composição Auxiliar	91533	SINAPI	COMPACTADOR DE SOLOS DE PERCUSSÃO (SOQUETE) COM MOTOR A GASOLINA 4 TEMPOS, POTÊNCIA 4 CV - CHP DIURNO. AF_08/2015	CHOR - CUSTOS HORÁRIOS DE MÁQUINAS E EQUIPAMENTOS	CHP	0,0036000	36,59	0,13

Minha Empresa
CNPJ:

Composição	88316	SINAPI	SERVENTE COM ENCARGOS COMPLEMENTARES	SEDI - SERVIÇOS DIVERSOS	H	0,1531000	17,97	2,75
Auxiliar								
Composição	88309	SINAPI	PEDREIRO COM ENCARGOS COMPLEMENTARES	SEDI - SERVIÇOS DIVERSOS	H	0,1020000	24,06	2,45
Auxiliar								

MO sem LS => 3,38 LS => 0,00 MO com LS => 3,38

Valor do BDI => 1,35 Valor com BDI => 6,78

	Código	Banco	Descrição	Tipo	Und	Quant.	Valor Unit	Total
Composição	101618	SINAPI	PREPARO DE FUNDO DE VALA COM LARGURA MENOR QUE 1,5 M, COM CAMADA DE AREIA, LANÇAMENTO MANUAL. AF_08/2020	MOVT - MOVIMENTO DE TERRA	m³	1,0000000	214,93	214,93
Composição	91533	SINAPI	COMPACTADOR DE SOLOS DE PERCUSSÃO (SOQUETE) COM MOTOR A GASOLINA 4 TEMPOS, POTÊNCIA 4 CV - CHP DIURNO. AF_08/2015	CHOR - CUSTOS HORÁRIOS DE MÁQUINAS E EQUIPAMENTOS	CHP	0,0718000	36,59	2,62
Auxiliar								
Composição	91534	SINAPI	COMPACTADOR DE SOLOS DE PERCUSSÃO (SOQUETE) COM MOTOR A GASOLINA 4 TEMPOS, POTÊNCIA 4 CV - CHI DIURNO. AF_08/2015	CHOR - CUSTOS HORÁRIOS DE MÁQUINAS E EQUIPAMENTOS	CHI	0,0666000	28,57	1,90
Auxiliar								
Composição	88309	SINAPI	PEDREIRO COM ENCARGOS COMPLEMENTARES	SEDI - SERVIÇOS DIVERSOS	H	2,0219000	24,06	48,64
Auxiliar								
Composição	88316	SINAPI	SERVENTE COM ENCARGOS COMPLEMENTARES	SEDI - SERVIÇOS DIVERSOS	H	3,0329000	17,97	54,50
Auxiliar								
Composição	00000370	SINAPI	AREIA MEDIA - POSTO JAZIDA/FORNECEDOR (RETIRADO NA JAZIDA, SEM TRANSPORTE)	Material	m³	1,1000000	97,52	107,27
Auxiliar								
Insumo								

MO sem LS => 67,34 LS => 0,00 MO com LS => 67,34

Valor do BDI => 53,68 Valor com BDI => 268,61

	Código	Banco	Descrição	Tipo	Und	Quant.	Valor Unit	Total
Composição	101619	SINAPI	PREPARO DE FUNDO DE VALA COM LARGURA MENOR QUE 1,5 M, COM CAMADA DE BRITA, LANÇAMENTO MANUAL. AF_08/2020	MOVT - MOVIMENTO DE TERRA	m³	1,0000000	234,94	234,94
Composição	91534	SINAPI	COMPACTADOR DE SOLOS DE PERCUSSÃO (SOQUETE) COM MOTOR A GASOLINA 4 TEMPOS, POTÊNCIA 4 CV - CHI DIURNO. AF_08/2015	CHOR - CUSTOS HORÁRIOS DE MÁQUINAS E EQUIPAMENTOS	CHI	0,0666000	28,57	1,90
Auxiliar								
Composição	91533	SINAPI	COMPACTADOR DE SOLOS DE PERCUSSÃO (SOQUETE) COM MOTOR A GASOLINA 4 TEMPOS, POTÊNCIA 4 CV - CHP DIURNO. AF_08/2015	CHOR - CUSTOS HORÁRIOS DE MÁQUINAS E EQUIPAMENTOS	CHP	0,0718000	36,59	2,62
Auxiliar								
Composição	88316	SINAPI	SERVENTE COM ENCARGOS COMPLEMENTARES	SEDI - SERVIÇOS DIVERSOS	H	3,7407000	17,97	67,22
Auxiliar								
Composição	88309	SINAPI	PEDREIRO COM ENCARGOS COMPLEMENTARES	SEDI - SERVIÇOS DIVERSOS	H	2,4938000	24,06	60,00
Auxiliar								
Composição	00004720	SINAPI	PEDRA BRITADA N. 0, OU PEDRISCO (4,8 A 9,5 MM) POSTO PEDREIRA/FORNECEDOR. SEM FRETE	Material	m³	1,1000000	93,82	103,20
Auxiliar								
Insumo								

MO sem LS => 82,38 LS => 0,00 MO com LS => 82,38

Valor do BDI => 58,68 Valor com BDI => 293,62

	Código	Banco	Descrição	Tipo	Und	Quant.	Valor Unit	Total
Composição	88430	SINAPI	PROJETOR DE ARGAMASSA, CAPACIDADE DE PROJEÇÃO 1,5 M3/H, ALCANCE DE 30 ATÉ 60 M, MOTOR ELÉTRICO POTÊNCIA 7,5 HP - CHI DIURNO. AF_06/2014	CHOR - CUSTOS HORÁRIOS DE MÁQUINAS E EQUIPAMENTOS	CHI	1,0000000	6,11	6,11

Minha Empresa
CNPJ:

Composição Auxiliar	88419	SINAPI	PROJETOR DE ARGAMASSA, CAPACIDADE DE PROJEÇÃO 1,5 M3/H, ALCANCE DE 30 ATÉ 60 M, MOTOR ELÉTRICO POTÊNCIA 7,5 HP - DEPRECIACÃO AF 06/2014	CHOR - CUSTOS HORÁRIOS DE MÁQUINAS E EQUIPAMENTOS	H	1,0000000	5,47	5,47	
Composição Auxiliar	88422	SINAPI	PROJETOR DE ARGAMASSA, CAPACIDADE DE PROJEÇÃO 1,5 M3/H, ALCANCE DE 30 ATÉ 60 M, MOTOR ELÉTRICO POTÊNCIA 7,5 HP - JUROS. AF 06/2014	CHOR - CUSTOS HORÁRIOS DE MÁQUINAS E EQUIPAMENTOS	H	1,0000000	0,64	0,64	
				MO sem LS =>		0,00	LS =>	0,00 MO com LS =>	0,00
				Valor do BDI =>		1,52		Valor com BDI =>	7,63
	Código	Banco	Descrição	Tipo	Und	Quant.	Valor Unit	Total	
Composição	88418	SINAPI	PROJETOR DE ARGAMASSA, CAPACIDADE DE PROJEÇÃO 1,5 M3/H, ALCANCE DE 30 ATÉ 60 M, MOTOR ELÉTRICO POTÊNCIA 7,5 HP - CHP DIURNO AF 06/2014	CHOR - CUSTOS HORÁRIOS DE MÁQUINAS E EQUIPAMENTOS	CHP	1,0000000	13,86	13,86	
Composição Auxiliar	88427	SINAPI	PROJETOR DE ARGAMASSA, CAPACIDADE DE PROJEÇÃO 1,5 M3/H, ALCANCE DE 30 ATÉ 60 M, MOTOR ELÉTRICO POTÊNCIA 7,5 HP - MATERIAIS NA OPERACÃO AF 06/2014	CHOR - CUSTOS HORÁRIOS DE MÁQUINAS E EQUIPAMENTOS	H	1,0000000	0,91	0,91	
Composição Auxiliar	88422	SINAPI	PROJETOR DE ARGAMASSA, CAPACIDADE DE PROJEÇÃO 1,5 M3/H, ALCANCE DE 30 ATÉ 60 M, MOTOR ELÉTRICO POTÊNCIA 7,5 HP - JUROS. AF 06/2014	CHOR - CUSTOS HORÁRIOS DE MÁQUINAS E EQUIPAMENTOS	H	1,0000000	0,64	0,64	
Composição Auxiliar	88419	SINAPI	PROJETOR DE ARGAMASSA, CAPACIDADE DE PROJEÇÃO 1,5 M3/H, ALCANCE DE 30 ATÉ 60 M, MOTOR ELÉTRICO POTÊNCIA 7,5 HP - DEPRECIACÃO AF 06/2014	CHOR - CUSTOS HORÁRIOS DE MÁQUINAS E EQUIPAMENTOS	H	1,0000000	5,47	5,47	
Composição Auxiliar	88425	SINAPI	PROJETOR DE ARGAMASSA, CAPACIDADE DE PROJEÇÃO 1,5 M3/H, ALCANCE DE 30 ATÉ 60 M, MOTOR ELÉTRICO POTÊNCIA 7,5 HP - MANUTENÇÃO AF 06/2014	CHOR - CUSTOS HORÁRIOS DE MÁQUINAS E EQUIPAMENTOS	H	1,0000000	6,84	6,84	
				MO sem LS =>		0,00	LS =>	0,00 MO com LS =>	0,00
				Valor do BDI =>		3,46		Valor com BDI =>	17,32
	Código	Banco	Descrição	Tipo	Und	Quant.	Valor Unit	Total	
Composição	88419	SINAPI	PROJETOR DE ARGAMASSA, CAPACIDADE DE PROJEÇÃO 1,5 M3/H, ALCANCE DE 30 ATÉ 60 M, MOTOR ELÉTRICO POTÊNCIA 7,5 HP - DEPRECIACÃO AF 06/2014	CHOR - CUSTOS HORÁRIOS DE MÁQUINAS E EQUIPAMENTOS	H	1,0000000	5,47	5,47	
Insumo	00037540	SINAPI	PROJETOR DE ARGAMASSA, CAPACIDADE DE PROJECAO 1,5 M3/H, ALCANCE DA PROJECAO 30 ATE 60 M, MOTOR ELETRICO TRIFASICO	Equipamento	UN	0,0000640	85.510,25	5,47	
				MO sem LS =>		0,00	LS =>	0,00 MO com LS =>	0,00
				Valor do BDI =>		1,36		Valor com BDI =>	6,83
	Código	Banco	Descrição	Tipo	Und	Quant.	Valor Unit	Total	
Composição	88422	SINAPI	PROJETOR DE ARGAMASSA, CAPACIDADE DE PROJEÇÃO 1,5 M3/H, ALCANCE DE 30 ATÉ 60 M, MOTOR ELÉTRICO POTÊNCIA 7,5 HP - JUROS. AF 06/2014	CHOR - CUSTOS HORÁRIOS DE MÁQUINAS E EQUIPAMENTOS	H	1,0000000	0,64	0,64	
Insumo	00037540	SINAPI	PROJETOR DE ARGAMASSA, CAPACIDADE DE PROJECAO 1,5 M3/H, ALCANCE DA PROJECAO 30 ATE 60 M, MOTOR ELETRICO TRIFASICO	Equipamento	UN	0,0000076	85.510,25	0,64	
				MO sem LS =>		0,00	LS =>	0,00 MO com LS =>	0,00
				Valor do BDI =>		0,15		Valor com BDI =>	0,79
	Código	Banco	Descrição	Tipo	Und	Quant.	Valor Unit	Total	

- - / BA

/ cvb_empresendimentos@outlook.com

Minha Empresa
CNPJ:

Composição	88425	SINAPI	PROJETOR DE ARGAMASSA, CAPACIDADE DE PROJEÇÃO 1,5 M3/H, ALCANCE DE 30 ATÉ 60 M, MOTOR ELÉTRICO POTÊNCIA 7,5 HP - MANUTENÇÃO DE 06/2014	CHOR - CUSTOS HORÁRIOS DE MÁQUINAS E EQUIPAMENTOS	H	1,0000000	6,84	6,84	
Insumo	00037540	SINAPI	PROJETOR DE ARGAMASSA, CAPACIDADE DE PROJECAO 1,5 M3/H, ALCANCE DA PROJECAO 30 ATE 60 M, MOTOR ELETRICO TRIFASICO	Equipamento	UN	0,0000800	85.510,25	6,84	
				MO sem LS =>	0,00	LS =>	0,00	MO com LS =>	0,00
				Valor do BDI =>	1,70			Valor com BDI =>	8,54

	Código	Banco	Descrição	Tipo	Und	Quant.	Valor Unit	Total	
Composição	88427	SINAPI	PROJETOR DE ARGAMASSA, CAPACIDADE DE PROJEÇÃO 1,5 M3/H, ALCANCE DE 30 ATÉ 60 M, MOTOR ELÉTRICO POTÊNCIA 7,5 HP - MANUTENÇÃO DE 06/2014	CHOR - CUSTOS HORÁRIOS DE MÁQUINAS E EQUIPAMENTOS	H	1,0000000	0,91	0,91	
Insumo	00002705	SINAPI	ENERGIA ELETRICA ATE 2000 KWH INDUSTRIAL, SEM DEMANDA	Material	KWH	1,0600000	0,86	0,91	
				MO sem LS =>	0,00	LS =>	0,00	MO com LS =>	0,00
				Valor do BDI =>	0,22			Valor com BDI =>	1,13

	Código	Banco	Descrição	Tipo	Und	Quant.	Valor Unit	Total	
Composição	3759	ORSE	Pintura de acabamento em superfícies metálicas com aplicação de 02 demãos de tinta esmalte epoxi branco, e = 35 micra p/ demão, aplicado com rolo e pincel - R1	Pintura em Estrutura Metálica	m2	1,0000000	34,96	34,96	
Composição Auxiliar	10553	ORSE	Encargos Complementares - Pintor	Provisórios	h	0,6000000	3,60	2,16	
Composição Auxiliar	10549	ORSE	Encargos Complementares - Servente	Provisórios	h	0,3000000	3,52	1,05	
Insumo	2224	ORSE	Esmalte epóxi	Material	l	0,2400000	76,26	18,30	
Insumo	00005330	SINAPI	DILUENTE EPOXI	Material	L	0,0200000	38,70	0,77	
Insumo	00004783	SINAPI	PINTOR (HORISTA)	Mão de Obra	H	0,6000000	16,06	9,63	
Insumo	00006111	SINAPI	SERVENTE DE OBRAS	Mão de Obra	H	0,3000000	10,19	3,05	
				MO sem LS =>	12,68	LS =>	0,00	MO com LS =>	12,68
				Valor do BDI =>	8,73			Valor com BDI =>	43,69

	Código	Banco	Descrição	Tipo	Und	Quant.	Valor Unit	Total
Composição	3738	ORSE	Pintura de proteção sobre superfícies metálicas com aplicação de 01 demão de tinta epoxi fundo óxido de ferro - R1	Outras Pinturas	m2	1,0000000	11,82	11,82
Composição Auxiliar	10553	ORSE	Encargos Complementares - Pintor	Provisórios	h	0,3000000	3,60	1,08
Composição Auxiliar	10549	ORSE	Encargos Complementares - Servente	Provisórios	h	0,1500000	3,52	0,52
Insumo	2223	ORSE	Tinta fundo epóxi	Material	l	0,0900000	33,86	3,04

Minha Empresa
CNPJ:

Insumo	00003768	SINAPI	LIXA EM FOLHA PARA FERRO, NUMERO 150	Material	UN	0,3000000	2,86	0,85	
Insumo	00004783	SINAPI	PINTOR (HORISTA)	Mão de Obra	H	0,3000000	16,06	4,81	
Insumo	00006111	SINAPI	SERVENTE DE OBRAS	Mão de Obra	H	0,1500000	10,19	1,52	
				MO sem LS =>		6,33	LS =>	0,00 MO com LS =>	6,33
				Valor do BDI =>		2,95		Valor com BDI =>	14,77
Composição	Código	Banco	Descrição	Tipo	Und	Quant.	Valor Unit	Total	
Composição	101876	SINAPI	QUADRO DE DISTRIBUIÇÃO DE ENERGIA EM PVC, DE EMBUTIR, SEM BARRAMENTO, PARA 6 DISJUNTORES - FORNECIMENTO E INSTALAÇÃO. AF_10/2020	INEL - INSTALAÇÃO ELÉTRICA/ELETRIFICAÇÃO E II - IMINAÇÃO EXTERNA	UN	1,0000000	68,61	68,61	
Composição Auxiliar	87367	SINAPI	ARGAMASSA TRAÇO 1:1:6 (EM VOLUME DE CIMENTO, CAL E AREIA MÉDIA ÚMIDA) PARA EMBOÇO/MASSA ÚNICA/ASSENTAMENTO DE ALVENARIA DE VEDAÇÃO, PREPARO MANUAL. AF_08/2019	SEDI - SERVIÇOS DIVERSOS	m³	0,0044000	653,63	2,87	
Composição Auxiliar	88247	SINAPI	AUXILIAR DE ELETRICISTA COM ENCARGOS COMPLEMENTARES	SEDI - SERVIÇOS DIVERSOS	H	0,3259000	19,37	6,31	
Composição Auxiliar	88264	SINAPI	ELETRICISTA COM ENCARGOS COMPLEMENTARES	SEDI - SERVIÇOS DIVERSOS	H	0,3259000	24,29	7,91	
Insumo	00039795	SINAPI	QUADRO DE DISTRIBUICAO, SEM BARRAMENTO, EM PVC, DE EMBUTIR, PARA 6 DISJUNTORES NEMA OU 8 DISJUNTORES DIN	Material	UN	1,0000000	51,52	51,52	
				MO sem LS =>		9,68	LS =>	0,00 MO com LS =>	9,68
				Valor do BDI =>		17,13		Valor com BDI =>	85,74
Composição	Código	Banco	Descrição	Tipo	Und	Quant.	Valor Unit	Total	
Composição	90443	SINAPI	RASGO EM ALVENARIA PARA RAMAIS/ DISTRIBUIÇÃO COM DIAMETROS MENORES OU IGUAIS A 40 MM. AF_05/2015	INHI - INSTALAÇÕES HIDROS SANITÁRIAS	M	1,0000000	11,73	11,73	
Composição Auxiliar	88248	SINAPI	AUXILIAR DE ENCANADOR OU BOMBEIRO HIDRÁULICO COM ENCARGOS COMPLEMENTARES	SEDI - SERVIÇOS DIVERSOS	H	0,0700000	17,29	1,21	
Composição Auxiliar	88267	SINAPI	ENCANADOR OU BOMBEIRO HIDRÁULICO COM ENCARGOS COMPLEMENTARES	SEDI - SERVIÇOS DIVERSOS	H	0,4490000	23,45	10,52	
				MO sem LS =>		8,01	LS =>	0,00 MO com LS =>	8,01
				Valor do BDI =>		2,93		Valor com BDI =>	14,66
Composição	Código	Banco	Descrição	Tipo	Und	Quant.	Valor Unit	Total	
Composição	96995	SINAPI	REATERRO MANUAL APOIADO COM SOQUETE. AF_10/2017	MOVT - MOVIMENTO DE TERRA	m³	1,0000000	43,10	43,10	
Composição Auxiliar	88316	SINAPI	SERVENTE COM ENCARGOS COMPLEMENTARES	SEDI - SERVIÇOS DIVERSOS	H	2,3986000	17,97	43,10	
				MO sem LS =>		24,84	LS =>	0,00 MO com LS =>	24,84
				Valor do BDI =>		10,76		Valor com BDI =>	53,86
Composição	Código	Banco	Descrição	Tipo	Und	Quant.	Valor Unit	Total	
Composição	C3407	SEINFRA	REBOCO C/ ARGAMASSA DE CIMENTO E AREIA S/ PENEIRAR, TRAÇO 1:6	ARGAMASSAS PARA PAREDES INTERNAS E EXTERNAS	m²	1,0000000	31,13	31,13	

Minha Empresa
CNPJ:

Composição	C0173	SEINFRA	ARGAMASSA DE CIMENTO E AREIA S/PEN. TRAÇO 1:6	ARGAMASSA DE CIMENTO	m³	0,0250000	373,66	9,34
Auxiliar								
Insumo	I2543	SEINFRA	SERVENTE	Mão de Obra	H	0,6000000	15,55	9,33
Insumo	I2391	SEINFRA	PEDREIRO	Mão de Obra	H	0,6000000	20,77	12,46

MO sem LS => 25,67 LS => 0,00 MO com LS => 25,67

Valor do BDI => 7,77 Valor com BDI => 38,90

	Código	Banco	Descrição	Tipo	Und	Quant.	Valor Unit	Total
Composição	89351	SINAPI	REGISTRO DE PRESSÃO BRUTO, LATÃO, ROSCÁVEL, 3/4" - FORNECIMENTO E INSTALAÇÃO. AF 08/2021	INHI - INSTALAÇÕES HIDROSANITÁRIAS	UN	1,0000000	29,41	29,41
Composição Auxiliar	88248	SINAPI	AUXILIAR DE ENCANADOR OU BOMBEIRO HIDRÁULICO COM ENCARGOS COMPLEMENTARES	SEDI - SERVIÇOS DIVERSOS	H	0,1102000	17,29	1,90
Composição Auxiliar	88267	SINAPI	ENCANADOR OU BOMBEIRO HIDRÁULICO COM ENCARGOS COMPLEMENTARES	SEDI - SERVIÇOS DIVERSOS	H	0,1102000	23,45	2,58
Insumo	00003148	SINAPI	FITA VEDA ROSCA EM ROLOS DE 18 MM X 50 M (L X C)	Material	UN	0,0106000	12,90	0,13
Insumo	00011753	SINAPI	REGISTRO PRESSAO BRUTO EM LATAO FORJADO, BITOLA 3/4 " (REF 1400)	Material	UN	1,0000000	24,80	24,80

MO sem LS => 2,90 LS => 0,00 MO com LS => 2,90

Valor do BDI => 7,34 Valor com BDI => 36,75

	Código	Banco	Descrição	Tipo	Und	Quant.	Valor Unit	Total
Composição	5679	SINAPI	RETROESCAVADEIRA SOBRE RODAS COM CARREGADEIRA, TRAÇÃO 4X4, POTÊNCIA LÍQ. 88 HP, CAÇAMBA CARREG. CAP. MÍN. 1 M3, CAÇAMBA RETRO CAP. 0,26 M3, PESO OPERACIONAL MÍN. 6.674 KG, PROFUNDIDADE ESCAVAÇÃO MÁX. 4,37 M - CHI DIURNO. AF_06/2014	CHOR - CUSTOS HORÁRIOS DE MÁQUINAS E EQUIPAMENTOS	CHI	1,0000000	60,10	60,10
Composição Auxiliar	88858	SINAPI	RETROESCAVADEIRA SOBRE RODAS COM CARREGADEIRA, TRAÇÃO 4X4, POTÊNCIA LÍQ. 88 HP, CAÇAMBA CARREG. CAP. MÍN. 1 M3, CAÇAMBA RETRO CAP. 0,26 M3, PESO OPERACIONAL MÍN. 6.674 KG, PROFUNDIDADE ESCAVAÇÃO MÁX. 4,37 M - JURUS. AF_06/2014	CHOR - CUSTOS HORÁRIOS DE MÁQUINAS E EQUIPAMENTOS	H	1,0000000	3,64	3,64
Composição Auxiliar	88857	SINAPI	RETROESCAVADEIRA SOBRE RODAS COM CARREGADEIRA, TRAÇÃO 4X4, POTÊNCIA LÍQ. 88 HP, CAÇAMBA CARREG. CAP. MÍN. 1 M3, CAÇAMBA RETRO CAP. 0,26 M3, PESO OPERACIONAL MÍN. 6.674 KG, PROFUNDIDADE ESCAVAÇÃO MÁX. 4,37 M - DEPRECIACÃO. AF_06/2014	CHOR - CUSTOS HORÁRIOS DE MÁQUINAS E EQUIPAMENTOS	H	1,0000000	26,84	26,84
Composição Auxiliar	88294	SINAPI	OPERADOR DE ESCAVADEIRA COM ENCARGOS COMPLEMENTARES	SEDI - SERVIÇOS DIVERSOS	H	1,0000000	29,62	29,62

MO sem LS => 22,95 LS => 0,00 MO com LS => 22,95

Valor do BDI => 15,01 Valor com BDI => 75,11

	Código	Banco	Descrição	Tipo	Und	Quant.	Valor Unit	Total
--	--------	-------	-----------	------	-----	--------	------------	-------

Minha Empresa
CNPJ:

Composição	5678	SINAPI	RETROESCAVADEIRA SOBRE RODAS COM CARREGADEIRA, TRAÇÃO 4X4, POTÊNCIA LÍQ. 88 HP, CAÇAMBA CARREG. CAP. MÍN. 1 M3, CAÇAMBA RETRO CAP. 0,26 M3, PESO OPERACIONAL MÍN. 6.674 KG, PROFUNDIDADE ESCAVAÇÃO MÁX. 4,37 M - CHP DIURNO. AF_06/2014	CHOR - CUSTOS HORÁRIOS DE MÁQUINAS E EQUIPAMENTOS	CHP	1,0000000	143,12	143,12		
Composição Auxiliar	5664	SINAPI	RETROESCAVADEIRA SOBRE RODAS COM CARREGADEIRA, TRAÇÃO 4X4, POTÊNCIA LÍQ. 88 HP, CAÇAMBA CARREG. CAP. MÍN. 1 M3, CAÇAMBA RETRO CAP. 0,26 M3, PESO OPERACIONAL MÍN. 6.674 KG, PROFUNDIDADE ESCAVAÇÃO MÁX. 4,37 M - MANUTENÇÃO. AF_06/2014	CHOR - CUSTOS HORÁRIOS DE MÁQUINAS E EQUIPAMENTOS	H	1,0000000	33,55	33,55		
Composição Auxiliar	53786	SINAPI	RETROESCAVADEIRA SOBRE RODAS COM CARREGADEIRA, TRAÇÃO 4X4, POTÊNCIA LÍQ. 88 HP, CAÇAMBA CARREG. CAP. MÍN. 1 M3, CAÇAMBA RETRO CAP. 0,26 M3, PESO OPERACIONAL MÍN. 6.674 KG, PROFUNDIDADE ESCAVAÇÃO MÁX. 4,37 M - MATERIAIS NA OPERAÇÃO. AF_06/2014	CHOR - CUSTOS HORÁRIOS DE MÁQUINAS E EQUIPAMENTOS	H	1,0000000	49,47	49,47		
Composição Auxiliar	88858	SINAPI	RETROESCAVADEIRA SOBRE RODAS COM CARREGADEIRA, TRAÇÃO 4X4, POTÊNCIA LÍQ. 88 HP, CAÇAMBA CARREG. CAP. MÍN. 1 M3, CAÇAMBA RETRO CAP. 0,26 M3, PESO OPERACIONAL MÍN. 6.674 KG, PROFUNDIDADE ESCAVAÇÃO MÁX. 4,37 M - JUROS. AF_06/2014	CHOR - CUSTOS HORÁRIOS DE MÁQUINAS E EQUIPAMENTOS	H	1,0000000	3,64	3,64		
Composição Auxiliar	88857	SINAPI	RETROESCAVADEIRA SOBRE RODAS COM CARREGADEIRA, TRAÇÃO 4X4, POTÊNCIA LÍQ. 88 HP, CAÇAMBA CARREG. CAP. MÍN. 1 M3, CAÇAMBA RETRO CAP. 0,26 M3, PESO OPERACIONAL MÍN. 6.674 KG, PROFUNDIDADE ESCAVAÇÃO MÁX. 4,37 M - DEPRECIÇÃO. AF_06/2014	CHOR - CUSTOS HORÁRIOS DE MÁQUINAS E EQUIPAMENTOS	H	1,0000000	26,84	26,84		
Composição Auxiliar	88294	SINAPI	OPERADOR DE ESCAVADEIRA COM ENCARGOS COMPLEMENTARES	SEDI - SERVIÇOS DIVERSOS	H	1,0000000	29,62	29,62		
					MO sem LS =>	22,95	LS =>	0,00	MO com LS =>	22,95
					Valor do BDI =>	35,75	Valor com BDI =>		178,87	

	Código	Banco	Descrição	Tipo	Und	Quant.	Valor Unit	Total		
Composição	88857	SINAPI	RETROESCAVADEIRA SOBRE RODAS COM CARREGADEIRA, TRAÇÃO 4X4, POTÊNCIA LÍQ. 88 HP, CAÇAMBA CARREG. CAP. MÍN. 1 M3, CAÇAMBA RETRO CAP. 0,26 M3, PESO OPERACIONAL MÍN. 6.674 KG, PROFUNDIDADE ESCAVAÇÃO MÁX. 4,37 M - DEPRECIÇÃO. AF_06/2014	CHOR - CUSTOS HORÁRIOS DE MÁQUINAS E EQUIPAMENTOS	H	1,0000000	26,84	26,84		
Insumo	00036531	SINAPI	RETROESCAVADEIRA SOBRE RODAS COM CARREGADEIRA, TRACAO 4 X 4, POTENCIA LIQUIDA 88 HP, PESO OPERACIONAL MINIMO DE 6674 KG, CAPACIDADE DA CARREGADEIRA DE 1,00 M3 E DA RETROESCAVADEIRA MINIMA DE 0,26 M3, PROFUNDIDADE DE ESCAVACAO MAXIMA DE 4,37 M	Equipamento	UN	0,0000560	479.420,70	26,84		
					MO sem LS =>	0,00	LS =>	0,00	MO com LS =>	0,00
					Valor do BDI =>	6,70	Valor com BDI =>		33,54	

	Código	Banco	Descrição	Tipo	Und	Quant.	Valor Unit	Total
Composição	88858	SINAPI	RETROESCAVADEIRA SOBRE RODAS COM CARREGADEIRA, TRAÇÃO 4X4, POTÊNCIA LÍQ. 88 HP, CAÇAMBA CARREG. CAP. MÍN. 1 M3, CAÇAMBA RETRO CAP. 0,26 M3, PESO OPERACIONAL MÍN. 6.674 KG, PROFUNDIDADE ESCAVAÇÃO MÁX. 4,37 M - JUROS. AF_06/2014	CHOR - CUSTOS HORÁRIOS DE MÁQUINAS E EQUIPAMENTOS	H	1,0000000	3,64	3,64

Minha Empresa
CNPJ:

Insumo	00036531	SINAPI	RETROESCAVADEIRA SOBRE RODAS COM CARREGADEIRA, TRACAO 4 X 4, POTENCIA LIQUIDA 88 HP, PESO OPERACIONAL MINIMO DE 6674 KG, CAPACIDADE DA CARREGADEIRA DE 1,00 M3 E DA RETROESCAVADEIRA MINIMA DE 0,26 M3, PROFUNDIDADE DE ESCAVACAO MAXIMA DE 4,37 M	Equipamento	UN	0,0000076	479.420,70	3,64
--------	----------	--------	--	-------------	----	-----------	------------	------

MO sem LS => 0,00 LS => 0,00 MO com LS => 0,00

Valor do BDI => 0,90 Valor com BDI => 4,54

	Código	Banco	Descrição	Tipo	Und	Quant.	Valor Unit	Total
Composição	5664	SINAPI	RETROESCAVADEIRA SOBRE RODAS COM CARREGADEIRA, TRACÃO 4X4, POTÊNCIA LIQ. 88 HP, CAÇAMBA CARREG. CAP. MÍN. 1 M3, CAÇAMBA RETRO CAP. 0,26 M3, PESO OPERACIONAL MÍN. 6.674 KG, PROFUNDIDADE ESCAVAÇÃO MÁX. 4,37 M - MANUTENÇÃO. AF_06/2014	CHOR - CUSTOS HORÁRIOS DE MÁQUINAS E EQUIPAMENTOS	H	1,0000000	33,55	33,55
Insumo	00036531	SINAPI	RETROESCAVADEIRA SOBRE RODAS COM CARREGADEIRA, TRACAO 4 X 4, POTENCIA LIQUIDA 88 HP, PESO OPERACIONAL MINIMO DE 6674 KG, CAPACIDADE DA CARREGADEIRA DE 1,00 M3 E DA RETROESCAVADEIRA MINIMA DE 0,26 M3, PROFUNDIDADE DE ESCAVACAO MAXIMA DE 4,37 M	Equipamento	UN	0,0000700	479.420,70	33,55

MO sem LS => 0,00 LS => 0,00 MO com LS => 0,00

Valor do BDI => 8,38 Valor com BDI => 41,93

	Código	Banco	Descrição	Tipo	Und	Quant.	Valor Unit	Total
Composição	53786	SINAPI	RETROESCAVADEIRA SOBRE RODAS COM CARREGADEIRA, TRACÃO 4X4, POTÊNCIA LIQ. 88 HP, CAÇAMBA CARREG. CAP. MÍN. 1 M3, CAÇAMBA RETRO CAP. 0,26 M3, PESO OPERACIONAL MÍN. 6.674 KG, PROFUNDIDADE ESCAVAÇÃO MÁX. 4,37 M - MATERIAIS NA OPERAÇÃO. AF_06/2014	CHOR - CUSTOS HORÁRIOS DE MÁQUINAS E EQUIPAMENTOS	H	1,0000000	49,47	49,47
Insumo	00004221	SINAPI	OLEO DIESEL COMBUSTIVEL COMUM	Material	L	8,5300000	5,80	49,47

MO sem LS => 0,00 LS => 0,00 MO com LS => 0,00

Valor do BDI => 12,35 Valor com BDI => 61,82

	Código	Banco	Descrição	Tipo	Und	Quant.	Valor Unit	Total
Composição	87247	SINAPI	REVESTIMENTO CERÂMICO PARA PISO COM PLACAS TIPO ESMALTADA EXTRA DE DIMENSÕES 35X35 CM APLICADA EM AMBIENTES DE ÁREA ENTRE 5 M2 E 10 M2 AF_06/2014	PISO - PISOS	m²	1,0000000	51,34	51,34
Composição Auxiliar	88316	SINAPI	SERVENTE COM ENCARGOS COMPLEMENTARES	SEDI - SERVIÇOS DIVERSOS	H	0,2000000	17,97	3,59
Composição Auxiliar	88256	SINAPI	AZULEJISTA OU LADRILHISTA COM ENCARGOS COMPLEMENTARES	SEDI - SERVIÇOS DIVERSOS	H	0,4300000	23,98	10,31
Insumo	00001381	SINAPI	ARGAMASSA COLANTE AC I PARA CERAMICAS	Material	KG	4,8600000	0,75	3,64
Insumo	00001287	SINAPI	PISO EM CERAMICA ESMALTADA EXTRA, PEI MAIOR OU IGUAL A 4, FORMATO MENOR OU IGUAL A 2025 CM2	Material	m²	1,0600000	30,90	32,75
Insumo	00034357	SINAPI	REJUNTE CIMENTICIO, QUALQUER COR	Material	KG	0,2400000	4,40	1,05

MO sem LS => 9,05 LS => 0,00 MO com LS => 9,05

Minha Empresa
CNPJ:

				Valor do BDI =>	12,82	Valor com BDI =>			64,16
	Código	Banco	Descrição	Tipo	Und	Quant.	Valor Unit	Total	
Composição	87248	SINAPI	REVESTIMENTO CERÂMICO PARA PISO COM PLACAS TIPO ESMALTADA EXTRA DE DIMENSÕES 35X35 CM APLICADA EM AMBIENTES DE ÁREA MAIOR OU IGUAL 10 M2 AF 06/2014	PISO - PISOS	m²	1,0000000	45,88	45,88	
Composição Auxiliar	88316	SINAPI	SERVENTE COM ENCARGOS COMPLEMENTARES	SEDI - SERVIÇOS DIVERSOS	H	0,1500000	17,97	2,69	
Composição Auxiliar	88256	SINAPI	AZULEJISTA OU LADRILHISTA COM ENCARGOS COMPLEMENTARES	SEDI - SERVIÇOS DIVERSOS	H	0,2400000	23,98	5,75	
Insumo	00001381	SINAPI	ARGAMASSA COLANTE AC I PARA CERAMICAS	Material	KG	4,8600000	0,75	3,64	
Insumo	00001287	SINAPI	PISO EM CERAMICA ESMALTADA EXTRA, PEI MAIOR OU IGUAL A 4, FORMATO MENOR OU IGUAL A 2025 CM2	Material	m²	1,0600000	30,90	32,75	
Insumo	00034357	SINAPI	REJUNTE CIMENTICIO, QUALQUER COR	Material	KG	0,2400000	4,40	1,05	
				MO sem LS =>	5,45	LS =>	0,00	MO com LS =>	5,45
				Valor do BDI =>	11,46	Valor com BDI =>			57,34
	Código	Banco	Descrição	Tipo	Und	Quant.	Valor Unit	Total	
Composição	87246	SINAPI	REVESTIMENTO CERÂMICO PARA PISO COM PLACAS TIPO ESMALTADA EXTRA DE DIMENSÕES 35X35 CM APLICADA EM AMBIENTES DE ÁREA MENOR OU IGUAL 5 M2 AF 06/2014	PISO - PISOS	m²	1,0000000	58,07	58,07	
Composição Auxiliar	88256	SINAPI	AZULEJISTA OU LADRILHISTA COM ENCARGOS COMPLEMENTARES	SEDI - SERVIÇOS DIVERSOS	H	0,6400000	23,98	15,34	
Composição Auxiliar	88316	SINAPI	SERVENTE COM ENCARGOS COMPLEMENTARES	SEDI - SERVIÇOS DIVERSOS	H	0,2600000	17,97	4,67	
Insumo	00001381	SINAPI	ARGAMASSA COLANTE AC I PARA CERAMICAS	Material	KG	4,8600000	0,75	3,64	
Insumo	00001287	SINAPI	PISO EM CERAMICA ESMALTADA EXTRA, PEI MAIOR OU IGUAL A 4, FORMATO MENOR OU IGUAL A 2025 CM2	Material	m²	1,0800000	30,90	33,37	
Insumo	00034357	SINAPI	REJUNTE CIMENTICIO, QUALQUER COR	Material	KG	0,2400000	4,40	1,05	
				MO sem LS =>	13,09	LS =>	0,00	MO com LS =>	13,09
				Valor do BDI =>	14,50	Valor com BDI =>			72,57
	Código	Banco	Descrição	Tipo	Und	Quant.	Valor Unit	Total	
Composição	C3235	SEINFRA	ROCHA PARA BRITAGEM	PRODUÇÃO DE MATERIAIS	m³	1,0000000	37,04	37,04	
Insumo	I2535	SEINFRA	SÉRIE DE BROCAS S.12 D=22MM	Material	JG	0,0005000	613,00	0,30	
Insumo	I0614	SEINFRA	COMPRESSOR DE AR 250 PCM (CHI)	Equipamento	H	0,0000000	32,11	0,00	
Insumo	I0728	SEINFRA	COMPRESSOR DE AR 250 PCM (CHP)	Equipamento	H	0,0588000	103,43	6,08	
Insumo	I0759	SEINFRA	PERFURATRIZ PNEUMÁTICA (CHP)	Equipamento	H	0,1765000	21,50	3,79	
Insumo	I2326	SEINFRA	ESPOLETA	Material	UN	0,0090000	5,80	0,05	

Minha Empresa
CNPJ:

Insumo	I0645	SEINFRA	PERFURATRIZ PNEUMÁTICA (CHI)	Equipamento	H	0,0000000	20,54	0,00
Insumo	I2507	SEINFRA	DINAMITE 60%	Material	KG	0,0500000	26,04	1,30
Insumo	I0860	SEINFRA	CORDEL DETONANTE	Material	M	1,2400000	5,24	6,49
Insumo	I2329	SEINFRA	ESTOPIM	Material	M	0,0600000	7,25	0,43
Insumo	I2568	SEINFRA	DINAMITE GRANULADA	Material	KG	0,5400000	15,16	8,18
Insumo	I0221	SEINFRA	BLASTER	Mão de Obra	H	0,0588000	21,83	1,28
Insumo	I2543	SEINFRA	SERVENTE	Mão de Obra	H	0,5882000	15,55	9,14

MO sem LS => 10,42 LS => 0,00 MO com LS => 10,42
Valor do BDI => 9,25 Valor com BDI => 46,29

	Código	Banco	Descrição	Tipo	Und	Quant.	Valor Unit	Total
Composição	72	ORSE	Reaterro manual de valas, com compactação utilizando sêpo, sem controle do grau de compactação	Aterros / Reaterros / Compactações	m³	1,0000000	27,42	27,42
Composição Auxiliar	10549	ORSE	Encargos Complementares - Servente	Provisórios	h	2,0000000	3,52	7,04
Insumo	00006111	SINAPI	SERVENTE DE OBRAS	Mão de Obra	H	2,0000000	10,19	20,38

MO sem LS => 20,38 LS => 0,00 MO com LS => 20,38
Valor do BDI => 6,84 Valor com BDI => 34,26

	Código	Banco	Descrição	Tipo	Und	Quant.	Valor Unit	Total
Composição	1908	ORSE	Reboco ou emboço externo, de parede, com argamassa traço t5 - 1:2:8 (cimento / cal / areia), espessura 2,0 cm	Argamassas	m²	1,0000000	30,52	30,52
Composição Auxiliar	3308	ORSE	Argamassa em volume - cimento, cal e areia traço t-5 (1:2:8) - 1 saco cimento 50 kg / 2 sacos cal 20 kg / 8 padiolas de areia dim 0.35 x 0.45 x 0.13 m - Confecção mecânica e transporte	Conversão InfoWOrca	m³	0,0200000	531,68	10,63
Composição Auxiliar	10550	ORSE	Encargos Complementares - Pedreiro	Provisórios	h	0,6000000	3,40	2,04
Composição Auxiliar	10549	ORSE	Encargos Complementares - Servente	Provisórios	h	0,6000000	3,52	2,11
Insumo	00004750	SINAPI	PEDREIRO (HORISTA)	Mão de Obra	H	0,6000000	16,06	9,63
Insumo	00006111	SINAPI	SERVENTE DE OBRAS	Mão de Obra	H	0,6000000	10,19	6,11

MO sem LS => 16,55 LS => 0,00 MO com LS => 16,55
Valor do BDI => 7,62 Valor com BDI => 38,14

	Código	Banco	Descrição	Tipo	Und	Quant.	Valor Unit	Total
--	--------	-------	-----------	------	-----	--------	------------	-------

Minha Empresa
CNPJ:

Composição	91693	SINAPI	SERRA CIRCULAR DE BANCADA COM MOTOR ELÉTRICO POTÊNCIA DE 5HP, COM COIFA PARA DISCO 10" - CHI DIURNO. AF_08/2015	CHOR - CUSTOS HORÁRIOS DE MÁQUINAS E EQUIPAMENTOS	CHI	1,0000000	27,82	27,82	
Composição Auxiliar	91688	SINAPI	SERRA CIRCULAR DE BANCADA COM MOTOR ELÉTRICO POTÊNCIA DE 5HP, COM COIFA PARA DISCO 10" - DEPRECIAÇÃO. AF_08/2015	CHOR - CUSTOS HORÁRIOS DE MÁQUINAS E EQUIPAMENTOS	H	1,0000000	0,09	0,09	
Composição Auxiliar	91689	SINAPI	SERRA CIRCULAR DE BANCADA COM MOTOR ELÉTRICO POTÊNCIA DE 5HP, COM COIFA PARA DISCO 10" - JUROS. AF_08/2015	CHOR - CUSTOS HORÁRIOS DE MÁQUINAS E EQUIPAMENTOS	H	1,0000000	0,00	0,00	
Composição Auxiliar	88297	SINAPI	OPERADOR DE MÁQUINAS E EQUIPAMENTOS COM ENCARGOS COMPLEMENTARES	SEDI - SERVIÇOS DIVERSOS	H	1,0000000	27,73	27,73	
				MO sem LS =>		21,06	LS =>	0,00 MO com LS =>	21,06
				Valor do BDI =>		6,94		Valor com BDI =>	34,76

	Código	Banco	Descrição	Tipo	Und	Quant.	Valor Unit	Total	
Composição	91692	SINAPI	SERRA CIRCULAR DE BANCADA COM MOTOR ELÉTRICO POTÊNCIA DE 5HP, COM COIFA PARA DISCO 10" - CHP DIURNO. AF_08/2015	CHOR - CUSTOS HORÁRIOS DE MÁQUINAS E EQUIPAMENTOS	CHP	1,0000000	29,04	29,04	
Composição Auxiliar	91688	SINAPI	SERRA CIRCULAR DE BANCADA COM MOTOR ELÉTRICO POTÊNCIA DE 5HP, COM COIFA PARA DISCO 10" - DEPRECIAÇÃO. AF_08/2015	CHOR - CUSTOS HORÁRIOS DE MÁQUINAS E EQUIPAMENTOS	H	1,0000000	0,09	0,09	
Composição Auxiliar	91690	SINAPI	SERRA CIRCULAR DE BANCADA COM MOTOR ELÉTRICO POTÊNCIA DE 5HP, COM COIFA PARA DISCO 10" - MANUTENÇÃO. AF_08/2015	CHOR - CUSTOS HORÁRIOS DE MÁQUINAS E EQUIPAMENTOS	H	1,0000000	0,06	0,06	
Composição Auxiliar	91689	SINAPI	SERRA CIRCULAR DE BANCADA COM MOTOR ELÉTRICO POTÊNCIA DE 5HP, COM COIFA PARA DISCO 10" - JUROS. AF_08/2015	CHOR - CUSTOS HORÁRIOS DE MÁQUINAS E EQUIPAMENTOS	H	1,0000000	0,00	0,00	
Composição Auxiliar	91691	SINAPI	SERRA CIRCULAR DE BANCADA COM MOTOR ELÉTRICO POTÊNCIA DE 5HP, COM COIFA PARA DISCO 10" - MATERIAIS NA OPERAÇÃO. AF_08/2015	CHOR - CUSTOS HORÁRIOS DE MÁQUINAS E EQUIPAMENTOS	H	1,0000000	1,16	1,16	
Composição Auxiliar	88297	SINAPI	OPERADOR DE MÁQUINAS E EQUIPAMENTOS COM ENCARGOS COMPLEMENTARES	SEDI - SERVIÇOS DIVERSOS	H	1,0000000	27,73	27,73	
				MO sem LS =>		21,06	LS =>	0,00 MO com LS =>	21,06
				Valor do BDI =>		7,25		Valor com BDI =>	36,29

	Código	Banco	Descrição	Tipo	Und	Quant.	Valor Unit	Total	
Composição	91688	SINAPI	SERRA CIRCULAR DE BANCADA COM MOTOR ELÉTRICO POTÊNCIA DE 5HP, COM COIFA PARA DISCO 10" - DEPRECIAÇÃO. AF_08/2015	CHOR - CUSTOS HORÁRIOS DE MÁQUINAS E EQUIPAMENTOS	H	1,0000000	0,09	0,09	
Insumo	00014618	SINAPI	SERRA CIRCULAR DE BANCADA COM MOTOR ELETRICO, POTENCIA DE *1600* W, PARA DISCO DE DIAMETRO DE 10" (250 MM)	Material	UN	0,0000720	1.272,11	0,09	
				MO sem LS =>		0,00	LS =>	0,00 MO com LS =>	0,00
				Valor do BDI =>		0,02		Valor com BDI =>	0,11

	Código	Banco	Descrição	Tipo	Und	Quant.	Valor Unit	Total
Composição	91689	SINAPI	SERRA CIRCULAR DE BANCADA COM MOTOR ELÉTRICO POTÊNCIA DE 5HP, COM COIFA PARA DISCO 10" - JUROS. AF_08/2015	CHOR - CUSTOS HORÁRIOS DE MÁQUINAS E EQUIPAMENTOS	H	1,0000000	0,00	0,00

Minha Empresa
CNPJ:

Insumo	00014618	SINAPI	SERRA CIRCULAR DE BANCADA COM MOTOR ELETRICO, POTENCIA DE *1600* W, PARA DISCO DE DIAMETRO DE 10" (250 MM)	Material	UN	0,0000075	1.272,11	0,00	
				MO sem LS =>		0,00	LS =>	0,00 MO com LS =>	0,00
				Valor do BDI =>		0,00		Valor com BDI =>	0,00
Composição	91690	SINAPI	SERRA CIRCULAR DE BANCADA COM MOTOR ELÉTRICO POTÊNCIA DE 5HP, COM COIFA PARA DISCO 10" - MANUTENÇÃO. AF_08/2015	CHOR - CUSTOS HORÁRIOS DE MÁQUINAS E EQUIPAMENTOS	H	1,0000000	0,06	0,06	
Insumo	00014618	SINAPI	SERRA CIRCULAR DE BANCADA COM MOTOR ELETRICO, POTENCIA DE *1600* W, PARA DISCO DE DIAMETRO DE 10" (250 MM)	Material	UN	0,0000500	1.272,11	0,06	
				MO sem LS =>		0,00	LS =>	0,00 MO com LS =>	0,00
				Valor do BDI =>		0,01		Valor com BDI =>	0,07
Composição	91691	SINAPI	SERRA CIRCULAR DE BANCADA COM MOTOR ELÉTRICO POTÊNCIA DE 5HP, COM COIFA PARA DISCO 10" - MATERIAIS NA OPERAÇÃO. AF_08/2015	CHOR - CUSTOS HORÁRIOS DE MÁQUINAS E EQUIPAMENTOS	H	1,0000000	1,16	1,16	
Insumo	00002705	SINAPI	ENERGIA ELETRICA ATE 2000 KWH INDUSTRIAL, SEM DEMANDA	Material	KWH	1,3600000	0,86	1,16	
				MO sem LS =>		0,00	LS =>	0,00 MO com LS =>	0,00
				Valor do BDI =>		0,28		Valor com BDI =>	1,44
Composição	88316	SINAPI	SERVENTE COM ENCARGOS COMPLEMENTARES	SEDI - SERVIÇOS DIVERSOS	H	1,0000000	17,97	17,97	
Composição Auxiliar	95378	SINAPI	CURSO DE CAPACITAÇÃO PARA SERVENTE (ENCARGOS COMPLEMENTARES) - HORISTA	SEDI - SERVIÇOS DIVERSOS	H	1,0000000	0,17	0,17	
Insumo	00037370	SINAPI	ALIMENTACAO - HORISTA (COLETADO CAIXA)	Outros	H	1,0000000	3,84	3,84	
Insumo	00043491	SINAPI	EPI - FAMILIA SERVENTE - HORISTA (ENCARGOS COMPLEMENTARES - COLETADO CAIXA)	Equipamento	H	1,0000000	1,15	1,15	
Insumo	00037372	SINAPI	EXAMES - HORISTA (COLETADO CAIXA)	Outros	H	1,0000000	0,81	0,81	
Insumo	00043467	SINAPI	FERRAMENTAS - FAMILIA SERVENTE - HORISTA (ENCARGOS COMPLEMENTARES - COLETADO CAIXA)	Equipamento	H	1,0000000	0,56	0,56	
Insumo	00037373	SINAPI	SEGURO - HORISTA (COLETADO CAIXA)	Taxas	H	1,0000000	0,06	0,06	
Insumo	00006111	SINAPI	SERVENTE DE OBRAS	Mão de Obra	H	1,0000000	10,19	10,19	
Insumo	00037371	SINAPI	TRANSPORTE - HORISTA (COLETADO CAIXA)	Serviços	H	1,0000000	1,19	1,19	
				MO sem LS =>		10,36	LS =>	0,00 MO com LS =>	10,36
				Valor do BDI =>		4,48		Valor com BDI =>	22,45
	Código Banco	Descrição	Tipo	Und	Quant.	Valor Unit	Total		

Minha Empresa
CNPJ:

Composição	86883	SINAPI	SIFÃO DO TIPO FLEXÍVEL EM PVC 1 X 1.1/2 - FORNECIMENTO E INSTALAÇÃO. AF 01/2020	INHI - INSTALAÇÕES HIDROSANITÁRIAS	UN	1,0000000	10,38	10,38
Composição Auxiliar	88267	SINAPI	ENCANADOR OU BOMBEIRO HIDRÁULICO COM ENCARGOS COMPLEMENTARES	SEDI - SERVIÇOS DIVERSOS	H	0,0845000	23,45	1,98
Composição Auxiliar	88316	SINAPI	SERVEnte COM ENCARGOS COMPLEMENTARES	SEDI - SERVIÇOS DIVERSOS	H	0,0266000	17,97	0,47
Insumo	00003146	SINAPI	FITA VEDA ROSCA EM ROLOS DE 18 MM X 10 M (L X C)	Material	UN	0,0332000	3,50	0,11
Insumo	00006148	SINAPI	SIFAO PLASTICO FLEXIVEL SAIDA VERTICAL PARA COLUNA LAVATORIO, 1 X 1.1/2 "	Material	UN	1,0000000	7,82	7,82

MO sem LS => 1,64 LS => 0,00 MO com LS => 1,64

Valor do BDI => 2,59 Valor com BDI => 12,97

	Código	Banco	Descrição	Tipo	Und	Quant.	Valor Unit	Total
Composição	86881	SINAPI	SIFÃO DO TIPO GARRAFA EM METAL CROMADO 1 X 1.1/2"- FORNECIMENTO E INSTALAÇÃO. AF 01/2020	INHI - INSTALAÇÕES HIDROSANITÁRIAS	UN	1,0000000	163,81	163,81
Composição Auxiliar	88316	SINAPI	SERVEnte COM ENCARGOS COMPLEMENTARES	SEDI - SERVIÇOS DIVERSOS	H	0,0862000	17,97	1,54
Composição Auxiliar	88267	SINAPI	ENCANADOR OU BOMBEIRO HIDRÁULICO COM ENCARGOS COMPLEMENTARES	SEDI - SERVIÇOS DIVERSOS	H	0,2734000	23,45	6,41
Insumo	00003146	SINAPI	FITA VEDA ROSCA EM ROLOS DE 18 MM X 10 M (L X C)	Material	UN	0,0332000	3,50	0,11
Insumo	00006136	SINAPI	SIFAO EM METAL CROMADO PARA PIA OU LAVATORIO, 1 X 1.1/2 "	Material	UN	1,0000000	155,75	155,75

MO sem LS => 5,34 LS => 0,00 MO com LS => 5,34

Valor do BDI => 40,91 Valor com BDI => 204,72

	Código	Banco	Descrição	Tipo	Und	Quant.	Valor Unit	Total
Composição	91945	SINAPI	SUPORTE PARAFUSADO COM PLACA DE ENCAIXE 4" X 2" ALTO (2,00 M DO PISO) PARA PONTO ELÉTRICO - FORNECIMENTO E INSTALAÇÃO. AF 12/2015	INEL - INSTALAÇÃO ELÉTRICA/ELETRIFICAÇÃO E ILUMINAÇÃO EXTERNA	UN	1,0000000	8,02	8,02
Composição Auxiliar	88264	SINAPI	ELETRICISTA COM ENCARGOS COMPLEMENTARES	SEDI - SERVIÇOS DIVERSOS	H	0,1820000	24,29	4,42
Insumo	00038094	SINAPI	ESPELHO / PLACA DE 3 POSTOS 4" X 2", PARA INSTALACAO DE TOMADAS E INTERRUPTORES	Material	UN	1,0000000	2,37	2,37
Insumo	00038099	SINAPI	SUPORTE DE FIXACAO PARA ESPELHO / PLACA 4" X 2", PARA 3 MODULOS, PARA INSTALACAO DE TOMADAS E INTERRUPTORES (SOMENTE SUPORTE)	Material	UN	1,0000000	1,23	1,23

MO sem LS => 3,01 LS => 0,00 MO com LS => 3,01

Valor do BDI => 2,00 Valor com BDI => 10,02

	Código	Banco	Descrição	Tipo	Und	Quant.	Valor Unit	Total
Composição	91946	SINAPI	SUPORTE PARAFUSADO COM PLACA DE ENCAIXE 4" X 2" MÉDIO (1,30 M DO PISO) PARA PONTO ELÉTRICO - FORNECIMENTO E INSTALAÇÃO. AF 12/2015	INEL - INSTALAÇÃO ELÉTRICA/ELETRIFICAÇÃO E ILUMINAÇÃO EXTERNA	UN	1,0000000	6,61	6,61
Composição Auxiliar	88264	SINAPI	ELETRICISTA COM ENCARGOS COMPLEMENTARES	SEDI - SERVIÇOS DIVERSOS	H	0,1240000	24,29	3,01
Insumo	00038094	SINAPI	ESPELHO / PLACA DE 3 POSTOS 4" X 2", PARA INSTALACAO DE TOMADAS E INTERRUPTORES	Material	UN	1,0000000	2,37	2,37

- - / BA

/ cvb_empresendimentos@outlook.com

Minha Empresa
CNPJ:

Insumo	00038099	SINAPI	SUORTE DE FIXACAO PARA ESPELHO / PLACA 4" X 2", PARA 3 MODULOS, PARA INSTALACAO DE TOMADAS E INTERRUPTORES (SOMENTE SUORTE)	Material	UN	1,0000000	1,23	1,23	
				MO sem LS =>		2,05	LS =>	0,00 MO com LS =>	2,05
				Valor do BDI =>		1,65		Valor com BDI =>	8,26
Composição	86872	SINAPI	TANQUE DE LOUÇA BRANCA COM COLUNA, 30L OU EQUIVALENTE - FORNECIMENTO E INSTALACÃO. AF_01/2020	INHI - INSTALAÇÕES HIDROS SANITÁRIAS	UN	1,0000000	617,14	617,14	
Composição Auxiliar	88316	SINAPI	SERVENTE COM ENCARGOS COMPLEMENTARES	SEDI - SERVIÇOS DIVERSOS	H	0,7111000	17,97	12,77	
Composição Auxiliar	88267	SINAPI	ENCANADOR OU BOMBEIRO HIDRÁULICO COM ENCARGOS COMPLEMENTARES	SEDI - SERVIÇOS DIVERSOS	H	1,7689000	23,45	41,48	
Insumo	00004351	SINAPI	PARAFUSO NIQUELADO 3 1/2" COM ACABAMENTO CROMADO PARA FIXAR PEÇA SANITARIA, INCLUI PORCA CEGA, ARRUELA E BUCHA DE NYLON TAMANHO S-8	Material	UN	6,0000000	21,95	131,70	
Insumo	00037329	SINAPI	REJUNTE EPOXI, QUALQUER COR	Material	KG	0,0702000	92,75	6,51	
Insumo	00020271	SINAPI	TANQUE DE LOUCA BRANCA, COM COLUNA, *30* L	Material	UN	1,0000000	424,68	424,68	
				MO sem LS =>		36,17	LS =>	0,00 MO com LS =>	36,17
				Valor do BDI =>		154,16		Valor com BDI =>	771,30
Composição	100705	SINAPI	TARJETA TIPO LIVRE/OCUPADO PARA PORTA DE BANHEIRO. AF_12/2019	ESQV - ESQUADRIAS/FERRAGENS/VIDR	UN	1,0000000	74,51	74,51	
Composição Auxiliar	88261	SINAPI	CARPINTEIRO DE ESQUADRIA COM ENCARGOS COMPLEMENTARES	SEDI - SERVIÇOS DIVERSOS	H	0,9140000	23,07	21,08	
Composição Auxiliar	88316	SINAPI	SERVENTE COM ENCARGOS COMPLEMENTARES	SEDI - SERVIÇOS DIVERSOS	H	0,4570000	17,97	8,21	
Insumo	00011457	SINAPI	TARJETA LIVRE / OCUPADO PARA PORTA DE BANHEIRO, CORPO EM ZAMAC E ESPELHO EM LATAO	Material	UN	1,0000000	45,22	45,22	
				MO sem LS =>		18,86	LS =>	0,00 MO com LS =>	18,86
				Valor do BDI =>		18,61		Valor com BDI =>	93,12
Composição	89796	SINAPI	TE, PVC, SERIE NORMAL, ESGOTO PREDIAL, DN 100 X 100 MM, JUNTA ELÁSTICA, FORNECIDO E INSTALADO EM RAMAL DE DESCARGA OU RAMAL DE ESGOTO SANITÁRIO. AF_12/2014	INHI - INSTALAÇÕES HIDROS SANITÁRIAS	UN	1,0000000	39,63	39,63	
Composição Auxiliar	88248	SINAPI	AUXILIAR DE ENCANADOR OU BOMBEIRO HIDRÁULICO COM ENCARGOS COMPLEMENTARES	SEDI - SERVIÇOS DIVERSOS	H	0,3300000	17,29	5,70	
Composição Auxiliar	88267	SINAPI	ENCANADOR OU BOMBEIRO HIDRÁULICO COM ENCARGOS COMPLEMENTARES	SEDI - SERVIÇOS DIVERSOS	H	0,3300000	23,45	7,73	
Insumo	00000301	SINAPI	ANEL BORRACHA PARA TUBO ESGOTO PREDIAL, DN 100 MM (NBR 5688)	Material	UN	2,0000000	3,43	6,86	
Insumo	00020078	SINAPI	PASTA LUBRIFICANTE PARA TUBOS E CONEXOES COM JUNTA ELASTICA, EMBALAGEM DE *400* GR (USO EM PVC, ACO, POLIETILENO E OUTROS)	Material	UN	0,0920000	26,42	2,43	

Minha Empresa
CNPJ:

Insumo	00007091	SINAPI	TE SANITARIO, PVC, DN 100 X 100 MM, SERIE NORMAL, PARA ESGOTO PREDIAL	Material	UN	1,0000000	16,91	16,91	
				MO sem LS =>	8,71	LS =>	0,00	MO com LS =>	8,71
				Valor do BDI =>	9,89			Valor com BDI =>	49,52

	Código	Banco	Descrição	Tipo	Und	Quant.	Valor Unit	Total	
Composição	89784	SINAPI	TE, PVC, SERIE NORMAL, ESGOTO PREDIAL, DN 50 X 50 MM, JUNTA ELÁSTICA, FORNECIDO E INSTALADO EM RAMAL DE DESCARGA OU RAMAL DE ESGOTO SANITÁRIO. AF_12/2014	INHI - INSTALAÇÕES HIDROSANITÁRIAS	UN	1,0000000	19,35	19,35	
Composição Auxiliar	88248	SINAPI	AUXILIAR DE ENCANADOR OU BOMBEIRO HIDRÁULICO COM ENCARGOS COMPLEMENTARES	SEDI - SERVIÇOS DIVERSOS	H	0,1700000	17,29	2,93	
Composição Auxiliar	88267	SINAPI	ENCANADOR OU BOMBEIRO HIDRÁULICO COM ENCARGOS COMPLEMENTARES	SEDI - SERVIÇOS DIVERSOS	H	0,1700000	23,45	3,98	
Insumo	00000296	SINAPI	ANEL BORRACHA PARA TUBO ESGOTO PREDIAL, DN 50 MM (NBR 5688)	Material	UN	2,0000000	1,94	3,88	
Insumo	00020078	SINAPI	PASTA LUBRIFICANTE PARA TUBOS E CONEXOES COM JUNTA ELASTICA, EMBALAGEM DE *400* GR (USO EM PVC, ACO, POLIETILENO E OUTROS)	Material	UN	0,0400000	26,42	1,05	
Insumo	00007097	SINAPI	TE SANITARIO, PVC, DN 50 X 50 MM, SERIE NORMAL, PARA ESGOTO PREDIAL	Material	UN	1,0000000	7,51	7,51	
				MO sem LS =>	4,48	LS =>	0,00	MO com LS =>	4,48
				Valor do BDI =>	4,83			Valor com BDI =>	24,18

	Código	Banco	Descrição	Tipo	Und	Quant.	Valor Unit	Total	
Composição	89395	SINAPI	TE, PVC, SOLDÁVEL, DN 25MM, INSTALADO EM RAMAL OU SUB-RAMAL DE ÁGUA - FORNECIMENTO E INSTALAÇÃO. AF_12/2014	INHI - INSTALAÇÕES HIDROSANITÁRIAS	UN	1,0000000	11,42	11,42	
Composição Auxiliar	88248	SINAPI	AUXILIAR DE ENCANADOR OU BOMBEIRO HIDRÁULICO COM ENCARGOS COMPLEMENTARES	SEDI - SERVIÇOS DIVERSOS	H	0,2000000	17,29	3,45	
Composição Auxiliar	88267	SINAPI	ENCANADOR OU BOMBEIRO HIDRÁULICO COM ENCARGOS COMPLEMENTARES	SEDI - SERVIÇOS DIVERSOS	H	0,2000000	23,45	4,69	
Insumo	00000122	SINAPI	ADESIVO PLASTICO PARA PVC, FRASCO COM *850* GR	Material	UN	0,0110000	64,01	0,70	
Insumo	00038383	SINAPI	LIXA D'AGUA EM FOLHA, GRAO 100	Material	UN	0,0750000	2,08	0,15	
Insumo	00020083	SINAPI	SOLUCAO PREPARADORA / LIMPADORA PARA PVC, FRASCO COM 1000 CM3	Material	UN	0,0120000	72,53	0,87	
Insumo	00007139	SINAPI	TE SOLDAVEL, PVC, 90 GRAUS, 25 MM, PARA AGUA FRIA PREDIAL (NBR 5648)	Material	UN	1,0000000	1,56	1,56	
				MO sem LS =>	5,27	LS =>	0,00	MO com LS =>	5,27
				Valor do BDI =>	2,85			Valor com BDI =>	14,27

	Código	Banco	Descrição	Tipo	Und	Quant.	Valor Unit	Total
Composição	88323	SINAPI	TELHADISTA COM ENCARGOS COMPLEMENTARES	SEDI - SERVIÇOS DIVERSOS	H	1,0000000	23,60	23,60
Composição Auxiliar	95385	SINAPI	CURSO DE CAPACITAÇÃO PARA TELHADISTA (ENCARGOS COMPLEMENTARES) - HORISTA	SEDI - SERVIÇOS DIVERSOS	H	1,0000000	0,14	0,14

Minha Empresa
CNPJ:

Insumo	00037370	SINAPI	ALIMENTACAO - HORISTA (COLETADO CAIXA)	Outros	H	1,0000000	3,84	3,84
Insumo	00043483	SINAPI	EPI - FAMILIA CARPINTEIRO DE FORMAS - HORISTA (ENCARGOS COMPLEMENTARES - COLETADO CAIXA)	Equipamento	H	1,0000000	1,26	1,26
Insumo	00037372	SINAPI	EXAMES - HORISTA (COLETADO CAIXA)	Outros	H	1,0000000	0,81	0,81
Insumo	00043459	SINAPI	FERRAMENTAS - FAMILIA CARPINTEIRO DE FORMAS - HORISTA (ENCARGOS COMPLEMENTARES - COLETADO CAIXA)	Equipamento	H	1,0000000	0,45	0,45
Insumo	00037373	SINAPI	SEGURO - HORISTA (COLETADO CAIXA)	Taxas	H	1,0000000	0,06	0,06
Insumo	00037371	SINAPI	TRANSPORTE - HORISTA (COLETADO CAIXA)	Serviços	H	1,0000000	1,19	1,19
Insumo	00012869	SINAPI	TELHADOR (HORISTA)	Mão de Obra	H	1,0000000	15,85	15,85

MO sem LS => 15,99 LS => 0,00 MO com LS => 15,99
Valor do BDI => 5,89 Valor com BDI => 29,49

	Código	Banco	Descrição	Tipo	Und	Quant.	Valor Unit	Total
Composição	91998	SINAPI	TOMADA BAIXA DE EMBUTIR (1 MÓDULO), 2P+T 10 A, SEM SUPORTE E SEM PLACA - FORNECIMENTO E INSTALAÇÃO. AF_12/2015	INEL - INSTALAÇÃO ELÉTRICA/ELETRIFICAÇÃO E II LIMINAÇÃO EXTERNA	UN	1,0000000	16,63	16,63
Composição Auxiliar	88264	SINAPI	ELETRICISTA COM ENCARGOS COMPLEMENTARES	SEDI - SERVIÇOS DIVERSOS	H	0,2350000	24,29	5,70
Composição Auxiliar	88247	SINAPI	AUXILIAR DE ELETRICISTA COM ENCARGOS COMPLEMENTARES	SEDI - SERVIÇOS DIVERSOS	H	0,2350000	19,37	4,55
Insumo	00038101	SINAPI	TOMADA 2P+T 10A, 250V (APENAS MÓDULO)	Material	UN	1,0000000	6,38	6,38

MO sem LS => 6,61 LS => 0,00 MO com LS => 6,61
Valor do BDI => 4,15 Valor com BDI => 20,78

	Código	Banco	Descrição	Tipo	Und	Quant.	Valor Unit	Total
Composição	91999	SINAPI	TOMADA BAIXA DE EMBUTIR (1 MÓDULO), 2P+T 20 A, SEM SUPORTE E SEM PLACA - FORNECIMENTO E INSTALAÇÃO. AF_12/2015	INEL - INSTALAÇÃO ELÉTRICA/ELETRIFICAÇÃO E II LIMINAÇÃO EXTERNA	UN	1,0000000	18,41	18,41
Composição Auxiliar	88247	SINAPI	AUXILIAR DE ELETRICISTA COM ENCARGOS COMPLEMENTARES	SEDI - SERVIÇOS DIVERSOS	H	0,2350000	19,37	4,55
Composição Auxiliar	88264	SINAPI	ELETRICISTA COM ENCARGOS COMPLEMENTARES	SEDI - SERVIÇOS DIVERSOS	H	0,2350000	24,29	5,70
Insumo	00038102	SINAPI	TOMADA 2P+T 20A, 250V (APENAS MÓDULO)	Material	UN	1,0000000	8,16	8,16

MO sem LS => 6,61 LS => 0,00 MO com LS => 6,61
Valor do BDI => 4,59 Valor com BDI => 23,00

	Código	Banco	Descrição	Tipo	Und	Quant.	Valor Unit	Total
Composição	92008	SINAPI	TOMADA BAIXA DE EMBUTIR (2 MÓDULOS), 2P+T 10 A, INCLUINDO SUPORTE E PLACA - FORNECIMENTO E INSTALAÇÃO. AF_12/2015	INEL - INSTALAÇÃO ELÉTRICA/ELETRIFICAÇÃO E II LIMINAÇÃO EXTERNA	UN	1,0000000	37,22	37,22

Minha Empresa
CNPJ:

Composição Auxiliar	91946	SINAPI	SUPORTE PARAFUSADO COM PLACA DE ENCAIXE 4" X 2" MÉDIO (1,30 M DO PISO) PARA PONTO ELÉTRICO - FORNECIMENTO E INSTALAÇÃO. AF_12/2015	INEL - INSTALAÇÃO ELÉTRICA/ELETRIFICAÇÃO E ILUMINAÇÃO EXTERNA	UN	1,0000000	6,61	6,61		
Composição Auxiliar	92006	SINAPI	TOMADA BAIXA DE EMBUTIR (2 MÓDULOS), 2P+T 10 A, SEM SUPORTE E SEM PLACA - FORNECIMENTO E INSTALAÇÃO. AF_12/2015	INEL - INSTALAÇÃO ELÉTRICA/ELETRIFICAÇÃO E ILUMINAÇÃO EXTERNA	UN	1,0000000	30,61	30,61		
				MO sem LS =>		13,56	LS =>	0,00	MO com LS =>	13,56
				Valor do BDI =>		9,29	Valor com BDI =>		46,51	

	Código	Banco	Descrição	Tipo	Und	Quant.	Valor Unit	Total		
Composição	92006	SINAPI	TOMADA BAIXA DE EMBUTIR (2 MÓDULOS), 2P+T 10 A, SEM SUPORTE E SEM PLACA - FORNECIMENTO E INSTALAÇÃO. AF_12/2015	INEL - INSTALAÇÃO ELÉTRICA/ELETRIFICAÇÃO E ILUMINAÇÃO EXTERNA	UN	1,0000000	30,61	30,61		
Composição Auxiliar	88264	SINAPI	ELETRICISTA COM ENCARGOS COMPLEMENTARES	SEDI - SERVIÇOS DIVERSOS	H	0,4090000	24,29	9,93		
Composição Auxiliar	88247	SINAPI	AUXILIAR DE ELETRICISTA COM ENCARGOS COMPLEMENTARES	SEDI - SERVIÇOS DIVERSOS	H	0,4090000	19,37	7,92		
Insumo	00038101	SINAPI	TOMADA 2P+T 10A, 250V (APENAS MÓDULO)	Material	UN	2,0000000	6,38	12,76		
				MO sem LS =>		11,51	LS =>	0,00	MO com LS =>	11,51
				Valor do BDI =>		7,64	Valor com BDI =>		38,25	

	Código	Banco	Descrição	Tipo	Und	Quant.	Valor Unit	Total		
Composição	86914	SINAPI	TORNEIRA CROMADA 1/2"OU 3/4"PARA TANQUE, PADRÃO MÉDIO - FORNECIMENTO E INSTALAÇÃO. AF_01/2020	INHI - INSTALAÇÕES HIDROSANITÁRIAS	UN	1,0000000	79,00	79,00		
Composição Auxiliar	88316	SINAPI	SERVENTE COM ENCARGOS COMPLEMENTARES	SEDI - SERVIÇOS DIVERSOS	H	0,0481000	17,97	0,86		
Composição Auxiliar	88267	SINAPI	ENCANADOR OU BOMBEIRO HIDRÁULICO COM ENCARGOS COMPLEMENTARES	SEDI - SERVIÇOS DIVERSOS	H	0,1525000	23,45	3,57		
Insumo	00003146	SINAPI	FITA VEDA ROSCA EM ROLOS DE 18 MM X 10 M (L X C)	Material	UN	0,0210000	3,50	0,07		
Insumo	00013417	SINAPI	TORNEIRA METALICA CROMADA CANO CURTO, SEM BICO, SEM AREJADOR, DE PAREDE, PARA TANQUE E USO GERAL, 1/2 " OU 3/4 " (REF 1143)	Material	UN	1,0000000	74,50	74,50		
				MO sem LS =>		2,97	LS =>	0,00	MO com LS =>	2,97
				Valor do BDI =>		19,73	Valor com BDI =>		98,73	

	Código	Banco	Descrição	Tipo	Und	Quant.	Valor Unit	Total
Composição	86911	SINAPI	TORNEIRA CROMADA LONGA, DE PAREDE, 1/2"OU 3/4", PARA PIA DE COZINHA, PADRÃO POPULAR - FORNECIMENTO E INSTALAÇÃO. AF_01/2020	INHI - INSTALAÇÕES HIDROSANITÁRIAS	UN	1,0000000	70,28	70,28
Composição Auxiliar	88267	SINAPI	ENCANADOR OU BOMBEIRO HIDRÁULICO COM ENCARGOS COMPLEMENTARES	SEDI - SERVIÇOS DIVERSOS	H	0,1164000	23,45	2,72
Composição Auxiliar	88316	SINAPI	SERVENTE COM ENCARGOS COMPLEMENTARES	SEDI - SERVIÇOS DIVERSOS	H	0,0367000	17,97	0,65
Insumo	00003146	SINAPI	FITA VEDA ROSCA EM ROLOS DE 18 MM X 10 M (L X C)	Material	UN	0,0210000	3,50	0,07

Minha Empresa
CNPJ:

Insumo	00013416	SINAPI	TORNEIRA METALICA CROMADA, RETA, DE PAREDE, PARA COZINHA, SEM BICO, SEM AREJADOR, PADRAO POPULAR, 1/2 " OU 3/4 " (REF 1158)	Material	UN	1,0000000	66,84	66,84
--------	----------	--------	---	----------	----	-----------	-------	-------

MO sem LS => 2,27 LS => 0,00 MO com LS => 2,27

Valor do BDI => 17,55 Valor com BDI => 87,83

	Código	Banco	Descrição	Tipo	Und	Quant.	Valor Unit	Total
Composição	92543	SINAPI	TRAMA DE MADEIRA COMPOSTA POR TERÇAS PARA TELHADOS DE ATÉ 2 ÁGUAS PARA TELHA ONDULADA DE FIBROCIMENTO, METÁLICA, PLÁSTICA OU TERMOACÚSTICA, INCLUSO TRANSPORTE VERTICAL. AF_07/2019	COBE - COBERTURA	m²	1,0000000	26,96	26,96
Composição Auxiliar	93282	SINAPI	GUINCHO ELÉTRICO DE COLUNA, CAPACIDADE 400 KG, COM MOTO FREIO, MOTOR TRIFÁSICO DE 1,25 CV - CHI DIURNO. AF_03/2016	CHOR - CUSTOS HORÁRIOS DE MÁQUINAS E EQUIPAMENTOS	CHI	0,0064000	25,73	0,16
Composição Auxiliar	93281	SINAPI	GUINCHO ELÉTRICO DE COLUNA, CAPACIDADE 400 KG, COM MOTO FREIO, MOTOR TRIFÁSICO DE 1,25 CV - CHP DIURNO. AF_03/2016	CHOR - CUSTOS HORÁRIOS DE MÁQUINAS E EQUIPAMENTOS	CHP	0,0046000	26,67	0,12
Composição Auxiliar	88239	SINAPI	AJUDANTE DE CARPINTEIRO COM ENCARGOS COMPLEMENTARES	SEDI - SERVIÇOS DIVERSOS	H	0,0650000	17,71	1,15
Composição Auxiliar	88262	SINAPI	CARPINTEIRO DE FORMAS COM ENCARGOS COMPLEMENTARES	SEDI - SERVIÇOS DIVERSOS	H	0,1180000	23,82	2,81
Insumo	00040568	SINAPI	PREGO DE ACO POLIDO COM CABECA 22 X 48 (4 1/4 X 5)	Material	KG	0,0300000	22,39	0,67
Insumo	00004425	SINAPI	VIGA NAO APARELHADA *6 X 12* CM, EM MACARANDUBA, ANGELIM OU EQUIVALENTE DA REGIAO - BRUTA	Material	M	0,6340000	34,79	22,05

MO sem LS => 2,75 LS => 0,00 MO com LS => 2,75

Valor do BDI => 6,73 Valor com BDI => 33,69

	Código	Banco	Descrição	Tipo	Und	Quant.	Valor Unit	Total
Composição	89031	SINAPI	TRATOR DE ESTEIRAS, POTÊNCIA 100 HP, PESO OPERACIONAL 9,4 T, COM LÂMINA 2,19 M3 - CHI DIURNO. AF_06/2014	CHOR - CUSTOS HORÁRIOS DE MÁQUINAS E EQUIPAMENTOS	CHI	1,0000000	72,44	72,44
Composição Auxiliar	89030	SINAPI	TRATOR DE ESTEIRAS, POTÊNCIA 100 HP, PESO OPERACIONAL 9,4 T, COM LÂMINA 2,19 M3 - JUROS. AF_06/2014	CHOR - CUSTOS HORÁRIOS DE MÁQUINAS E EQUIPAMENTOS	H	1,0000000	7,64	7,64
Composição Auxiliar	89029	SINAPI	TRATOR DE ESTEIRAS, POTÊNCIA 100 HP, PESO OPERACIONAL 9,4 T, COM LÂMINA 2,19 M3 - DEPRECIÇÃO. AF_06/2014	CHOR - CUSTOS HORÁRIOS DE MÁQUINAS E EQUIPAMENTOS	H	1,0000000	33,97	33,97
Composição Auxiliar	88324	SINAPI	TRATORISTA COM ENCARGOS COMPLEMENTARES	SEDI - SERVIÇOS DIVERSOS	H	1,0000000	30,83	30,83

MO sem LS => 24,16 LS => 0,00 MO com LS => 24,16

Valor do BDI => 18,09 Valor com BDI => 90,53

	Código	Banco	Descrição	Tipo	Und	Quant.	Valor Unit	Total
Composição	89032	SINAPI	TRATOR DE ESTEIRAS, POTÊNCIA 100 HP, PESO OPERACIONAL 9,4 T, COM LÂMINA 2,19 M3 - CHP DIURNO. AF_06/2014	CHOR - CUSTOS HORÁRIOS DE MÁQUINAS E EQUIPAMENTOS	CHP	1,0000000	193,72	193,72
Composição Auxiliar	5724	SINAPI	TRATOR DE ESTEIRAS, POTÊNCIA 100 HP, PESO OPERACIONAL 9,4 T, COM LÂMINA 2,19 M3 - MANUTENÇÃO. AF_06/2014	CHOR - CUSTOS HORÁRIOS DE MÁQUINAS E EQUIPAMENTOS	H	1,0000000	60,73	60,73

Minha Empresa
CNPJ:

Composição Auxiliar	53817	SINAPI	TRATOR DE ESTEIRAS, POTÊNCIA 100 HP, PESO OPERACIONAL 9,4 T, COM LÂMINA 2,19 M3 - MATERIAIS NA OPERAÇÃO. AF_06/2014	CHOR - CUSTOS HORÁRIOS DE MÁQUINAS E EQUIPAMENTOS	H	1,0000000	60,55	60,55	
Composição Auxiliar	89030	SINAPI	TRATOR DE ESTEIRAS, POTÊNCIA 100 HP, PESO OPERACIONAL 9,4 T, COM LÂMINA 2,19 M3 - JUROS. AF_06/2014	CHOR - CUSTOS HORÁRIOS DE MÁQUINAS E EQUIPAMENTOS	H	1,0000000	7,64	7,64	
Composição Auxiliar	89029	SINAPI	TRATOR DE ESTEIRAS, POTÊNCIA 100 HP, PESO OPERACIONAL 9,4 T, COM LÂMINA 2,19 M3 - DEPRECIÇÃO. AF_06/2014	CHOR - CUSTOS HORÁRIOS DE MÁQUINAS E EQUIPAMENTOS	H	1,0000000	33,97	33,97	
Composição Auxiliar	88324	SINAPI	TRATORISTA COM ENCARGOS COMPLEMENTARES	SEDI - SERVIÇOS DIVERSOS	H	1,0000000	30,83	30,83	
				MO sem LS =>		24,16	LS =>	0,00 MO com LS =>	24,16
				Valor do BDI =>		48,39		Valor com BDI =>	242,11

	Código	Banco	Descrição	Tipo	Und	Quant.	Valor Unit	Total	
Composição	89029	SINAPI	TRATOR DE ESTEIRAS, POTÊNCIA 100 HP, PESO OPERACIONAL 9,4 T, COM LÂMINA 2,19 M3 - DEPRECIÇÃO. AF_06/2014	CHOR - CUSTOS HORÁRIOS DE MÁQUINAS E EQUIPAMENTOS	H	1,0000000	33,97	33,97	
Insumo	00007622	SINAPI	TRATOR DE ESTEIRAS, POTENCIA DE 100 HP, PESO OPERACIONAL DE 9,4 T, COM LAMINA COM CAPACIDADE DE 2,19 M3	Equipamento	UN	0,0000311	1.092.439,78	33,97	
				MO sem LS =>		0,00	LS =>	0,00 MO com LS =>	0,00
				Valor do BDI =>		8,48		Valor com BDI =>	42,45

Composição	89030	SINAPI	TRATOR DE ESTEIRAS, POTÊNCIA 100 HP, PESO OPERACIONAL 9,4 T, COM LÂMINA 2,19 M3 - JUROS. AF_06/2014	CHOR - CUSTOS HORÁRIOS DE MÁQUINAS E EQUIPAMENTOS	H	1,0000000	7,64	7,64	
Insumo	00007622	SINAPI	TRATOR DE ESTEIRAS, POTENCIA DE 100 HP, PESO OPERACIONAL DE 9,4 T, COM LAMINA COM CAPACIDADE DE 2,19 M3	Equipamento	UN	0,0000070	1.092.439,78	7,64	
				MO sem LS =>		0,00	LS =>	0,00 MO com LS =>	0,00
				Valor do BDI =>		1,90		Valor com BDI =>	9,54

Composição	5724	SINAPI	TRATOR DE ESTEIRAS, POTÊNCIA 100 HP, PESO OPERACIONAL 9,4 T, COM LÂMINA 2,19 M3 - MANUTENÇÃO. AF_06/2014	CHOR - CUSTOS HORÁRIOS DE MÁQUINAS E EQUIPAMENTOS	H	1,0000000	60,73	60,73	
Insumo	00007622	SINAPI	TRATOR DE ESTEIRAS, POTENCIA DE 100 HP, PESO OPERACIONAL DE 9,4 T, COM LAMINA COM CAPACIDADE DE 2,19 M3	Equipamento	UN	0,0000556	1.092.439,78	60,73	
				MO sem LS =>		0,00	LS =>	0,00 MO com LS =>	0,00
				Valor do BDI =>		15,17		Valor com BDI =>	75,90

Composição	53817	SINAPI	TRATOR DE ESTEIRAS, POTÊNCIA 100 HP, PESO OPERACIONAL 9,4 T, COM LÂMINA 2,19 M3 - MATERIAIS NA OPERAÇÃO. AF_06/2014	CHOR - CUSTOS HORÁRIOS DE MÁQUINAS E EQUIPAMENTOS	H	1,0000000	60,55	60,55
Insumo	00004221	SINAPI	OLEO DIESEL COMBUSTIVEL COMUM	Material	L	10,4400000	5,80	60,55

Minha Empresa
CNPJ:

MO sem LS => 0,00 LS => 0,00 MO com LS => 0,00

Valor do BDI => 15,12 Valor com BDI => 75,67

	Código	Banco	Descrição	Tipo	Und	Quant.	Valor Unit	Total
Composição	88324	SINAPI	TRATORISTA COM ENCARGOS COMPLEMENTARES	SEDI - SERVIÇOS DIVERSOS	H	1,0000000	30,83	30,83
Composição	95386	SINAPI	CURSO DE CAPACITAÇÃO PARA TRATORISTA (ENCARGOS COMPLEMENTARES) - HORISTA	SEDI - SERVIÇOS DIVERSOS	H	1,0000000	0,22	0,22
Auxiliar Insumo	00037370	SINAPI	ALIMENTACAO - HORISTA (COLETADO CAIXA)	Outros	H	1,0000000	3,84	3,84
Insumo	00043488	SINAPI	EPI - FAMILIA OPERADOR ESCAVADEIRA - HORISTA (ENCARGOS COMPLEMENTARES - COLETADO CAIXA)	Equipamento	H	1,0000000	0,76	0,76
Insumo	00037372	SINAPI	EXAMES - HORISTA (COLETADO CAIXA)	Outros	H	1,0000000	0,81	0,81
Insumo	00043464	SINAPI	FERRAMENTAS - FAMILIA OPERADOR ESCAVADEIRA - HORISTA (ENCARGOS COMPLEMENTARES - COLETADO CAIXA)	Equipamento	H	1,0000000	0,01	0,01
Insumo	00004237	SINAPI	OPERADOR DE TRATOR - EXCLUSIVE AGROPECUARIA	Mão de Obra	H	1,0000000	23,94	23,94
Insumo	00037373	SINAPI	SEGURO - HORISTA (COLETADO CAIXA)	Taxas	H	1,0000000	0,06	0,06
Insumo	00037371	SINAPI	TRANSPORTE - HORISTA (COLETADO CAIXA)	Serviços	H	1,0000000	1,19	1,19

MO sem LS => 24,16 LS => 0,00 MO com LS => 24,16

Valor do BDI => 7,70 Valor com BDI => 38,53

	Código	Banco	Descrição	Tipo	Und	Quant.	Valor Unit	Total
Composição	89714	SINAPI	TUBO PVC, SERIE NORMAL, ESGOTO PREDIAL, DN 100 MM, FORNECIDO E INSTALADO EM RAMAL DE DESCARGA OU RAMAL DE ESGOTO SANITÁRIO AF 12/2014	INHI - INSTALAÇÕES HIDROS SANITÁRIAS	M	1,0000000	53,53	53,53
Composição Auxiliar	88248	SINAPI	AUXILIAR DE ENCANADOR OU BOMBEIRO HIDRÁULICO COM ENCARGOS COMPLEMENTARES	SEDI - SERVIÇOS DIVERSOS	H	0,7400000	17,29	12,79
Composição Auxiliar	88267	SINAPI	ENCANADOR OU BOMBEIRO HIDRÁULICO COM ENCARGOS COMPLEMENTARES	SEDI - SERVIÇOS DIVERSOS	H	0,7400000	23,45	17,35
Auxiliar Insumo	00000122	SINAPI	ADESIVO PLASTICO PARA PVC, FRASCO COM *850* GR	Material	UN	0,0363000	64,01	2,32
Insumo	00038383	SINAPI	LIXA D'AGUA EM FOLHA, GRAO 100	Material	UN	0,2470000	2,08	0,51
Insumo	00020083	SINAPI	SOLUCAO PREPARADORA / LIMPADORA PARA PVC, FRASCO COM 1000 CM3	Material	UN	0,0593000	72,53	4,30
Insumo	00009836	SINAPI	TUBO PVC SERIE NORMAL, DN 100 MM, PARA ESGOTO PREDIAL (NBR 5688)	Material	M	1,0500000	15,49	16,26

MO sem LS => 19,54 LS => 0,00 MO com LS => 19,54

Valor do BDI => 13,37 Valor com BDI => 66,90

	Código	Banco	Descrição	Tipo	Und	Quant.	Valor Unit	Total
Composição	89356	SINAPI	TUBO, PVC, SOLDÁVEL, DN 25MM, INSTALADO EM RAMAL OU SUB-RAMAL DE ÁGUA - FORNECIMENTO E INSTALAÇÃO. AF_12/2014	INHI - INSTALAÇÕES HIDROS SANITÁRIAS	M	1,0000000	20,23	20,23

Minha Empresa
CNPJ:

Composição Auxiliar	88248	SINAPI	AUXILIAR DE ENCANADOR OU BOMBEIRO HIDRÁULICO COM ENCARGOS COMPLEMENTARES	SEDI - SERVIÇOS DIVERSOS	H	0,3690000	17,29	6,38	
Composição Auxiliar	88267	SINAPI	ENCANADOR OU BOMBEIRO HIDRÁULICO COM ENCARGOS COMPLEMENTARES	SEDI - SERVIÇOS DIVERSOS	H	0,3690000	23,45	8,65	
Insumo	00038383	SINAPI	LIXA D'AGUA EM FOLHA, GRAO 100	Material	UN	0,1230000	2,08	0,25	
Insumo	00009868	SINAPI	TUBO PVC, SOLDAVEL, DN 25 MM, AGUA FRIA (NBR-5648)	Material	M	1,0610000	4,67	4,95	
				MO sem LS =>	9,74	LS =>	0,00	MO com LS =>	9,74
				Valor do BDI =>	5,05	Valor com BDI =>		25,28	

	Código	Banco	Descrição	Tipo	Und	Quant.	Valor Unit	Total	
Composição	95606	SINAPI	UMIDIFICAÇÃO DE MATERIAL PARA VALAS COM CAMINHÃO PIPA 10000L. AF 11/2016	MOVT - MOVIMENTO DE TERRA	m³	1,0000000	1,99	1,99	
Composição Auxiliar	5901	SINAPI	CAMINHÃO PIPA 10.000 L TRUCADO, PESO BRUTO TOTAL 23.000 KG, CARGA ÚTIL MÁXIMA 15.935 KG, DISTÂNCIA ENTRE EIXOS 4,8 M, POTÊNCIA 230 CV, INCLUSIVE TANQUE DE AÇO PARA TRANSPORTE DE ÁGUA - CHP DIURNO. AF_06/2014	CHOR - CUSTOS HORÁRIOS DE MÁQUINAS E EQUIPAMENTOS	CHP	0,0060000	279,91	1,67	
Composição Auxiliar	5903	SINAPI	CAMINHÃO PIPA 10.000 L TRUCADO, PESO BRUTO TOTAL 23.000 KG, CARGA ÚTIL MÁXIMA 15.935 KG, DISTÂNCIA ENTRE EIXOS 4,8 M, POTÊNCIA 230 CV, INCLUSIVE TANQUE DE AÇO PARA TRANSPORTE DE ÁGUA - CHI DIURNO. AF_06/2014	CHOR - CUSTOS HORÁRIOS DE MÁQUINAS E EQUIPAMENTOS	CHI	0,0030000	55,03	0,16	
Composição Auxiliar	88316	SINAPI	SERVENTE COM ENCARGOS COMPLEMENTARES	SEDI - SERVIÇOS DIVERSOS	H	0,0090000	17,97	0,16	
				MO sem LS =>	0,25	LS =>	0,00	MO com LS =>	0,25
				Valor do BDI =>	0,49	Valor com BDI =>		2,48	

Composição	95469	SINAPI	VASO SANITARIO SIFONADO CONVENCIONAL COM LOUÇA BRANCA - FORNECIMENTO E INSTALAÇÃO. AF 01/2020	INHI - INSTALAÇÕES HIDROSANITÁRIAS	UN	1,0000000	257,47	257,47	
Composição Auxiliar	88267	SINAPI	ENCANADOR OU BOMBEIRO HIDRÁULICO COM ENCARGOS COMPLEMENTARES	SEDI - SERVIÇOS DIVERSOS	H	0,4968000	23,45	11,64	
Composição Auxiliar	88316	SINAPI	SERVENTE COM ENCARGOS COMPLEMENTARES	SEDI - SERVIÇOS DIVERSOS	H	0,3495000	17,97	6,28	
Insumo	00006138	SINAPI	ANEL DE VEDACAO, PVC FLEXIVEL, 100 MM, PARA SAIDA DE BACIA / VASO SANITARIO	Material	UN	1,0000000	9,36	9,36	
Insumo	00010420	SINAPI	BACIA SANITARIA (VASO) CONVENCIONAL, DE LOUCA BRANCA, SIFAO APARENTE. SAIDA VERTICAL (SEM ASSENTO)	Material	UN	1,0000000	162,80	162,80	
Insumo	00004384	SINAPI	PARAFUSO NIQUELADO COM ACABAMENTO CROMADO PARA FIXAR PEÇA SANITARIA, INCLUI PORCA CEGA, ARRUELA E BUCHA DE NYLON TAMANHO S-10	Material	UN	2,0000000	29,61	59,22	
Insumo	00037329	SINAPI	REJUNTE EPOXI, QUALQUER COR	Material	KG	0,0881000	92,75	8,17	
				MO sem LS =>	11,71	LS =>	0,00	MO com LS =>	11,71
				Valor do BDI =>	64,31	Valor com BDI =>		321,78	

	Código	Banco	Descrição	Tipo	Und	Quant.	Valor Unit	Total
--	--------	-------	-----------	------	-----	--------	------------	-------

Minha Empresa
CNPJ:

Composição	86888	SINAPI	VASO SANITÁRIO SIFONADO COM CAIXA ACOPLADA LOUÇA BRANCA - FORNECIMENTO E INSTALAÇÃO. AF_01/2020	INHI - INSTALAÇÕES HIDROS SANITÁRIAS	UN	1,0000000	407,18	407,18	
Composição Auxiliar	88316	SINAPI	SERVENTE COM ENCARGOS COMPLEMENTARES	SEDI - SERVIÇOS DIVERSOS	H	0,4384000	17,97	7,87	
Composição Auxiliar	88267	SINAPI	ENCANADOR OU BOMBEIRO HIDRÁULICO COM ENCARGOS COMPLEMENTARES	SEDI - SERVIÇOS DIVERSOS	H	0,7791000	23,45	18,26	
Insumo	00006138	SINAPI	ANEL DE VEDAÇÃO, PVC FLEXÍVEL, 100 MM, PARA SAÍDA DE BACIA / VASO SANITÁRIO	Material	UN	1,0000000	9,36	9,36	
Insumo	00010422	SINAPI	BACIA SANITÁRIA (VASO) COM CAIXA ACOPLADA, SIFÃO APARENTE, DE LOUÇA BRANCA (SEM ASSENTO)	Material	UN	1,0000000	304,30	304,30	
Insumo	00004384	SINAPI	PARAFUSO NIQUELADO COM ACABAMENTO CROMADO PARA FIXAR PEÇA SANITÁRIA, INCLUI PORCA CEGA, ARRUELA E BUCHA DE NYLON TAMANHO S-10	Material	UN	2,0000000	29,61	59,22	
Insumo	00037329	SINAPI	REJUNTE EPOXI, QUALQUER COR	Material	KG	0,0881000	92,75	8,17	
				MO sem LS =>	17,23	LS =>	0,00	MO com LS =>	17,23
				Valor do BDI =>	101,71	Valor com BDI =>		508,89	
	Código	Banco	Descrição	Tipo	Und	Quant.	Valor Unit	Total	
Composição	90587	SINAPI	VIBRADOR DE IMERSÃO, DIÂMETRO DE PONTEIRA 45MM, MOTOR ELÉTRICO TRIFÁSICO POTÊNCIA DE 2 CV - CHI DIURNO. AF_06/2015	CHOR - CUSTOS HORÁRIOS DE MÁQUINAS E EQUIPAMENTOS	CHI	1,0000000	0,44	0,44	
Composição Auxiliar	90582	SINAPI	VIBRADOR DE IMERSÃO, DIÂMETRO DE PONTEIRA 45MM, MOTOR ELÉTRICO TRIFÁSICO POTÊNCIA DE 2 CV - DEPRECIÇÃO. AF_06/2015	CHOR - CUSTOS HORÁRIOS DE MÁQUINAS E EQUIPAMENTOS	H	1,0000000	0,40	0,40	
Composição Auxiliar	90583	SINAPI	VIBRADOR DE IMERSÃO, DIÂMETRO DE PONTEIRA 45MM, MOTOR ELÉTRICO TRIFÁSICO POTÊNCIA DE 2 CV - JUROS. AF_06/2015	CHOR - CUSTOS HORÁRIOS DE MÁQUINAS E EQUIPAMENTOS	H	1,0000000	0,04	0,04	
				MO sem LS =>	0,00	LS =>	0,00	MO com LS =>	0,00
				Valor do BDI =>	0,10	Valor com BDI =>		0,54	
	Código	Banco	Descrição	Tipo	Und	Quant.	Valor Unit	Total	
Composição	90586	SINAPI	VIBRADOR DE IMERSÃO, DIÂMETRO DE PONTEIRA 45MM, MOTOR ELÉTRICO TRIFÁSICO POTÊNCIA DE 2 CV - CHP DIURNO. AF_06/2015	CHOR - CUSTOS HORÁRIOS DE MÁQUINAS E EQUIPAMENTOS	CHP	1,0000000	1,19	1,19	
Composição Auxiliar	90583	SINAPI	VIBRADOR DE IMERSÃO, DIÂMETRO DE PONTEIRA 45MM, MOTOR ELÉTRICO TRIFÁSICO POTÊNCIA DE 2 CV - JUROS. AF_06/2015	CHOR - CUSTOS HORÁRIOS DE MÁQUINAS E EQUIPAMENTOS	H	1,0000000	0,04	0,04	
Composição Auxiliar	90585	SINAPI	VIBRADOR DE IMERSÃO, DIÂMETRO DE PONTEIRA 45MM, MOTOR ELÉTRICO TRIFÁSICO POTÊNCIA DE 2 CV - MATERIAIS NA OPERAÇÃO. AF_06/2015	CHOR - CUSTOS HORÁRIOS DE MÁQUINAS E EQUIPAMENTOS	H	1,0000000	0,44	0,44	
Composição Auxiliar	90584	SINAPI	VIBRADOR DE IMERSÃO, DIÂMETRO DE PONTEIRA 45MM, MOTOR ELÉTRICO TRIFÁSICO POTÊNCIA DE 2 CV - MANUTENÇÃO. AF_06/2015	CHOR - CUSTOS HORÁRIOS DE MÁQUINAS E EQUIPAMENTOS	H	1,0000000	0,31	0,31	
Composição Auxiliar	90582	SINAPI	VIBRADOR DE IMERSÃO, DIÂMETRO DE PONTEIRA 45MM, MOTOR ELÉTRICO TRIFÁSICO POTÊNCIA DE 2 CV - DEPRECIÇÃO. AF_06/2015	CHOR - CUSTOS HORÁRIOS DE MÁQUINAS E EQUIPAMENTOS	H	1,0000000	0,40	0,40	
				MO sem LS =>	0,00	LS =>	0,00	MO com LS =>	0,00
				Valor do BDI =>	0,29	Valor com BDI =>		1,48	

Minha Empresa
CNPJ:

	Código	Banco	Descrição	Tipo	Und	Quant.	Valor Unit	Total	
Composição	90582	SINAPI	VIBRADOR DE IMERSÃO, DIÂMETRO DE PONTEIRA 45MM, MOTOR ELÉTRICO TRIFÁSICO POTÊNCIA DE 2 CV - DEPRECIAÇÃO. AF_06/2015	CHOR - CUSTOS HORÁRIOS DE MÁQUINAS E EQUIPAMENTOS	H	1,0000000	0,40	0,40	
Insumo	00013896	SINAPI	VIBRADOR DE IMERSAO, DIAMETRO DA PONTEIRA DE *45* MM, COM MOTOR ELETRICO TRIFASICO DE 2 HP (2 CV)	Equipamento	UN	0,0001280	3.139,80	0,40	
				MO sem LS =>	0,00	LS =>	0,00	MO com LS =>	0,00
				Valor do BDI =>	0,09			Valor com BDI =>	0,49
Composição	90583	SINAPI	VIBRADOR DE IMERSÃO, DIÂMETRO DE PONTEIRA 45MM, MOTOR ELÉTRICO TRIFÁSICO POTÊNCIA DE 2 CV - JURÓS. AF_06/2015	CHOR - CUSTOS HORÁRIOS DE MÁQUINAS E EQUIPAMENTOS	H	1,0000000	0,04	0,04	
Insumo	00013896	SINAPI	VIBRADOR DE IMERSAO, DIAMETRO DA PONTEIRA DE *45* MM, COM MOTOR ELETRICO TRIFASICO DE 2 HP (2 CV)	Equipamento	UN	0,0000151	3.139,80	0,04	
				MO sem LS =>	0,00	LS =>	0,00	MO com LS =>	0,00
				Valor do BDI =>	0,00			Valor com BDI =>	0,04
Composição	90584	SINAPI	VIBRADOR DE IMERSÃO, DIÂMETRO DE PONTEIRA 45MM, MOTOR ELÉTRICO TRIFÁSICO POTÊNCIA DE 2 CV - MANUTENÇÃO. AF_06/2015	CHOR - CUSTOS HORÁRIOS DE MÁQUINAS E EQUIPAMENTOS	H	1,0000000	0,31	0,31	
Insumo	00013896	SINAPI	VIBRADOR DE IMERSAO, DIAMETRO DA PONTEIRA DE *45* MM, COM MOTOR ELETRICO TRIFASICO DE 2 HP (2 CV)	Equipamento	UN	0,0001000	3.139,80	0,31	
				MO sem LS =>	0,00	LS =>	0,00	MO com LS =>	0,00
				Valor do BDI =>	0,07			Valor com BDI =>	0,38
Composição	90585	SINAPI	VIBRADOR DE IMERSÃO, DIÂMETRO DE PONTEIRA 45MM, MOTOR ELÉTRICO TRIFÁSICO POTÊNCIA DE 2 CV - MATERIAIS NA OPERAÇÃO. AF_06/2015	CHOR - CUSTOS HORÁRIOS DE MÁQUINAS E EQUIPAMENTOS	H	1,0000000	0,44	0,44	
Insumo	00002705	SINAPI	ENERGIA ELETRICA ATE 2000 KWH INDUSTRIAL, SEM DEMANDA	Material	KWH	0,5200000	0,86	0,44	
				MO sem LS =>	0,00	LS =>	0,00	MO com LS =>	0,00
				Valor do BDI =>	0,10			Valor com BDI =>	0,54
Composição	88325	SINAPI	VIDRACEIRO COM ENCARGOS COMPLEMENTARES	SEDI - SERVIÇOS DIVERSOS	H	1,0000000	18,52	18,52	
Composição Auxiliar	95387	SINAPI	CURSO DE CAPACITAÇÃO PARA VIDRACEIRO (ENCARGOS COMPLEMENTARES) - HORISTA	SEDI - SERVIÇOS DIVERSOS	H	1,0000000	0,12	0,12	
Insumo	00037370	SINAPI	ALIMENTACAO - HORISTA (COLETADO CAIXA)	Outros	H	1,0000000	3,84	3,84	
Insumo	00043489	SINAPI	EPI - FAMILIA PEDREIRO - HORISTA (ENCARGOS COMPLEMENTARES - COLETADO CAIXA)	Equipamento	H	1,0000000	1,09	1,09	
Insumo	00037372	SINAPI	EXAMES - HORISTA (COLETADO CAIXA)	Outros	H	1,0000000	0,81	0,81	

Minha Empresa
CNPJ:

Insumo	00043465	SINAPI	FERRAMENTAS - FAMILIA PEDREIRO - HORISTA (ENCARGOS COMPLEMENTARES - COLETADO CAIXA)	Equipamento	H	1,0000000	0,74	0,74
Insumo	00037373	SINAPI	SEGURO - HORISTA (COLETADO CAIXA)	Taxas	H	1,0000000	0,06	0,06
Insumo	00037371	SINAPI	TRANSPORTE - HORISTA (COLETADO CAIXA)	Serviços	H	1,0000000	1,19	1,19
Insumo	00010489	SINAPI	VIDRACEIRO (HORISTA)	Mão de Obra	H	1,0000000	10,67	10,67

MO sem LS => 10,79 LS => 0,00 MO com LS => 10,79

Valor do BDI => 4,62 Valor com BDI => 23,14

	Código	Banco	Descrição	Tipo	Und	Quant.	Valor Unit	Total
Composição	86877	SINAPI	VÁLVULA EM METAL CROMADO 1.1/2"X 1.1/2"PARA TANQUE OU LAVATÓRIO, COM OU SEM LADRÃO - FORNECIMENTO E INSTALAÇÃO. AF_01/2020	INHI - INSTALAÇÕES HIDROSANITÁRIAS	UN	1,0000000	54,21	54,21
Composição Auxiliar	88316	SINAPI	SERVENTE COM ENCARGOS COMPLEMENTARES	SEDI - SERVIÇOS DIVERSOS	H	0,0548000	17,97	0,98
Composição Auxiliar	88267	SINAPI	ENCANADOR OU BOMBEIRO HIDRÁULICO COM ENCARGOS COMPLEMENTARES	SEDI - SERVIÇOS DIVERSOS	H	0,1740000	23,45	4,08
Insumo	00003146	SINAPI	FITA VEDA ROSCA EM ROLOS DE 18 MM X 10 M (L X C)	Material	UN	0,0480000	3,50	0,16
Insumo	00037588	SINAPI	VALVULA DE ESCOAMENTO PARA TANQUE, EM METAL CROMADO, 1.1/2 ", SEM LADRAO. COM TAMPAO PLASTICO	Material	UN	1,0000000	48,99	48,99

MO sem LS => 3,39 LS => 0,00 MO com LS => 3,39

Valor do BDI => 13,54 Valor com BDI => 67,75

	Código	Banco	Descrição	Tipo	Und	Quant.	Valor Unit	Total
Composição	86878	SINAPI	VÁLVULA EM METAL CROMADO TIPO AMERICANA 3.1/2"X 1.1/2"PARA PIA - FORNECIMENTO E INSTALAÇÃO. AF_01/2020	INHI - INSTALAÇÕES HIDROSANITÁRIAS	UN	1,0000000	58,41	58,41
Composição Auxiliar	88316	SINAPI	SERVENTE COM ENCARGOS COMPLEMENTARES	SEDI - SERVIÇOS DIVERSOS	H	0,0548000	17,97	0,98
Composição Auxiliar	88267	SINAPI	ENCANADOR OU BOMBEIRO HIDRÁULICO COM ENCARGOS COMPLEMENTARES	SEDI - SERVIÇOS DIVERSOS	H	0,1740000	23,45	4,08
Insumo	00003146	SINAPI	FITA VEDA ROSCA EM ROLOS DE 18 MM X 10 M (L X C)	Material	UN	0,0480000	3,50	0,16
Insumo	00006157	SINAPI	VALVULA EM METAL CROMADO PARA PIA AMERICANA 3.1/2 X 1.1/2 "	Material	UN	1,0000000	53,19	53,19

MO sem LS => 3,39 LS => 0,00 MO com LS => 3,39

Valor do BDI => 14,59 Valor com BDI => 73,00

	Código	Banco	Descrição	Tipo	Und	Quant.	Valor Unit	Total
Composição	86879	SINAPI	VÁLVULA EM PLÁSTICO 1"PARA PIA, TANQUE OU LAVATÓRIO, COM OU SEM LADRÃO - FORNECIMENTO E INSTALAÇÃO. AF_01/2020	INHI - INSTALAÇÕES HIDROSANITÁRIAS	UN	1,0000000	6,50	6,50
Composição Auxiliar	88316	SINAPI	SERVENTE COM ENCARGOS COMPLEMENTARES	SEDI - SERVIÇOS DIVERSOS	H	0,0388000	17,97	0,69
Composição Auxiliar	88267	SINAPI	ENCANADOR OU BOMBEIRO HIDRÁULICO COM ENCARGOS COMPLEMENTARES	SEDI - SERVIÇOS DIVERSOS	H	0,1232000	23,45	2,88

- - / BA

/ cvb_empresendimentos@outlook.com

Minha Empresa
CNPJ:

Insumo	00003146	SINAPI	FITA VEDA ROSCA EM ROLOS DE 18 MM X 10 M (L X C)	Material	UN	0,0332000	3,50	0,11
Insumo	00006153	SINAPI	VALVULA EM PLASTICO BRANCO PARA TANQUE OU LAVATORIO 1", SEM UNHO E SEM LADRAO	Material	UN	1,0000000	2,82	2,82

MO sem LS => 2,40 LS => 0,00 MO com LS => 2,40

Valor do BDI => 1,62 Valor com BDI => 8,12

	Código	Banco	Descrição	Tipo	Und	Quant.	Valor Unit	Total
Composição	86880	SINAPI	VÁLVULA EM PLÁSTICO CROMADO TIPO AMERICANA 3.1/2"X 1.1/2"SEM ADAPTADOR PARA PIA - FORNECIMENTO E INSTALAÇÃO. AF_01/2020	INHI - INSTALAÇÕES HIDROS SANITÁRIAS	UN	1,0000000	17,63	17,63
Composição Auxiliar	88316	SINAPI	SERVENTE COM ENCARGOS COMPLEMENTARES	SEDI - SERVIÇOS DIVERSOS	H	0,0388000	17,97	0,69
Composição Auxiliar	88267	SINAPI	ENCANADOR OU BOMBEIRO HIDRÁULICO COM ENCARGOS COMPLEMENTARES	SEDI - SERVIÇOS DIVERSOS	H	0,1232000	23,45	2,88
Insumo	00003146	SINAPI	FITA VEDA ROSCA EM ROLOS DE 18 MM X 10 M (L X C)	Material	UN	0,0480000	3,50	0,16
Insumo	00006155	SINAPI	VALVULA EM PLASTICO CROMADO TIPO AMERICANA PARA PIA DE COZINHA 3.1/2 " X 1.1/2 ". SEM ADAPTADOR	Material	UN	1,0000000	13,90	13,90

MO sem LS => 2,40 LS => 0,00 MO com LS => 2,40

Valor do BDI => 4,40 Valor com BDI => 22,03

Total sem BDI 2.485.986,61
Total do BDI 591.277,79
Total Geral 3.101.163,70

Yuri Batista Carneiro
ENGENHEIRO CIVIL
CREA-BA 206722/P

YURI BATISTA CARNEIRO
ENGENHEIRO CIVIL

PREFEITURA MUNICIPAL DE BOTUPORÃ									
Obra: Escola 06 salas de aula Unidade Federativa: Cronograma de Planejamento									
PLANEJAMENTO									
ITEM	DESCRIÇÃO DOS SERVIÇOS	VALOR (R\$)	% ITEM	1	2	3	4	5	6
1	SERVIÇOS PRELIMINARES	145.361,75	100,00%	100%					
				145.361,75	-	-	-	-	-
2	MOVIMENTO DE TERRA PARA FUNDAÇÕES	30.226,51	100,00%	100%					
				30.226,51	-	-	-	-	-
3	FUNDAÇÕES	200.659,73	100,00%	50%	50%				
				100.329,86	100.329,86	-	-	-	-
4	SUPERESTRUTURA	325.250,22	100,00%		35%	35%	30%		
				-	113.837,58	113.837,58	97.575,07	-	-
5	SISTEMAS DE VEDAÇÃO VERTICAL	75.422,15	100,00%				50%	50%	
				-	-	-	37.711,07	37.711,07	-
6	ESQUADRIAS	89.680,98	100,00%				50%	50%	
				-	-	-	44.840,49	44.840,49	-
7	SISTEMAS DE COBERTURA	346.983,48	100,00%			90%	10%		
				-	-	312.285,13	34.698,35	-	-
8	IMPERMEABILIZAÇÃO	13.844,25	100,00%		100%				
				-	13.844,25	-	-	-	-
9	REVESTIMENTOS INTERNOS E EXTERNOS	206.486,67	100,00%				50%	50%	
				-	-	-	103.243,34	103.243,34	-
10	SISTEMAS DE PISOS	181.200,94	100,00%				50%	50%	
				-	-	-	90.600,47	90.600,47	-
11	PINTURAS E ACABAMENTOS	57.836,87	100,00%				40%	30%	30%
				-	-	-	23.134,75	17.351,06	17.351,06
12	INSTALAÇÕES HIDRÁULICAS	27.564,14	100,00%				50%	50%	
				-	-	-	13.782,07	13.782,07	-
13	INSTALAÇÕES SANITÁRIAS	50.581,36	100,00%				50%	50%	
				-	-	-	25.290,68	25.290,68	-
14	LOUÇAS, ACESSÓRIOS E METAIS	20.451,01	100,00%					100%	
				-	-	-	-	20.451,01	-
15	INSTALAÇÃO DE GÁS COMBUSTÍVEL	1.071,88	100,00%						100%
				-	-	-	-	-	1.071,88
16	SISTEMA DE PROTEÇÃO CONTRA INCÊNCIO	2.841,67	100,00%						100%
				-	-	-	-	-	2.841,67
17	INSTALAÇÕES ELÉTRICAS E TELEFONICAS - (127V/220V)	89.078,95	100,00%			20%	50%	15%	15%
				-	-	17.815,79	44.539,47	13.361,84	13.361,84
18	SISTEMA DE PROTEÇÃO CONTRA DESCARGAS ATMOSFÉRICAS (SPDA)	70.920,31	100,00%					100%	
				-	-	-	-	70.920,31	-
19	SERVIÇOS COMPLEMENTARES	86.701,14	100,00%					30%	70%
				-	-	-	-	26.010,34	60.690,80
20	SERVIÇOS FINAIS	4.843,65	100,00%						100%
				-	-	-	-	-	4.843,65

21	SERVIÇOS PRELIMINARES - QUADRA	3.705,87	100,00%	100%						
				3.705,87	-	-	-	-	-	-
22	MOVIMENTO DE TERRAS PARA FUNDAÇÕES - QUADRA	14.442,04	100,00%	100%						
				14.442,04	-	-	-	-	-	-
23	FUNDAÇÕES - QUADRA	76.953,54	100,00%	100%						
				76.953,54	-	-	-	-	-	-
24	SUPERESTRUTURA - QUADRA	85.594,52	100,00%		80%	20%				
				-	68.475,62	17.118,90	-	-	-	-
25	SISTEMA DE VEDAÇÃO VERTICAL INTERNO E EXTERNO (PAREDES) - QUADRA	28.741,14	100,00%		50%	50%				
				-	14.370,57	14.370,57	-	-	-	-
26	ESQUADRIAS - QUADRA	26.524,39	100,00%					100%		
				-	-	-	-	26.524,39	-	-
27	SISTEMAS DE COBERTURA - QUADRA	452.375,30	100,00%	10%	20%	20%	25%	25%		
				45.237,53	90.475,06	90.475,06	113.093,82	113.093,82	-	-
28	IMPERMEABILIZAÇÃO - QUADRA	4.938,14	100,00%			100%				
				-	-	4.938,14	-	-	-	-
29	REVESTIMENTOS INTERNOS E EXTERNOS - QUADRA	40.008,41	100,00%					50%	50%	
				-	-	-	-	20.004,20	20.004,20	-
30	SISTEMAS DE PISOS INTERNOS E EXTERNOS (PAVIMENTAÇÃO) - QUADRA	51.350,88	100,00%				30%	40%	30%	
				-	-	-	15.405,26	20.540,35	15.405,26	-
31	PINTURAS E ACABAMENTOS - QUADRA	10.970,57	100,00%						100%	
				-	-	-	-	-	10.970,57	-
32	INSTALAÇÕES HIDRÁULICAS - QUADRA	4.358,90	100,00%						100%	
				-	-	-	-	-	4.358,90	-
33	INSTALAÇÕES SANITÁRIAS E PLUVIAIS - QUADRA	19.567,73	100,00%				20%	60%	20%	
				-	-	-	3.913,55	11.740,64	3.913,55	-
34	LOUÇAS, ACESSÓRIOS E METAIS - QUADRA	10.457,88	100,00%						100%	
				-	-	-	-	-	10.457,88	-
35	SISTEMA DE PROTEÇÃO CONTRA INCÊNCIO - QUADRA	872,44	100,00%						100%	
				-	-	-	-	-	872,44	-
36	INSTALAÇÕES ELÉTRICAS E TELEFÔNICAS 220V - QUADRA	11.702,61	100,00%					50%	50%	
				-	-	-	-	5.851,30	5.851,30	-
37	SISTEMA DE PROTEÇÃO CONTRA DESCARGAS ATMOSFÉRICAS (SPDA) - QUADRA	9.376,52	100,00%						100%	
				-	-	-	-	-	9.376,52	-
38	SERVIÇOS COMPLEMENTARES - QUADRA	14.381,60	100,00%						100%	
				-	-	-	-	-	14.381,60	-
39	INFRAESTRUTURA E SUPERESTRUTURA MURO	71.844,88	100,00%	50%	50%					
				35.922,44	35.922,44	-	-	-	-	-
40	ALVENARIA E REVESTIMENTO MURO	77.412,61	100,00%	50%	50%					
				38.706,31	38.706,31	-	-	-	-	-
41	PINTURA DO MURO	33.553,38	100,00%						100%	
				-	-	-	-	-	33.553,38	-
42	SERVIÇOS FINAIS - QUADRA	1.123,38	100,00%						100%	
				-	-	-	-	-	1.123,38	-
Valores totais		3.077.264,40	100,00%	490.885,84	475.961,68	570.841,18	647.828,39	661.317,41	230.429,90	



Quadro de Composição do BDI 1

Grau de Sigilo #PUBLICO

Nº TC/CR 0	PROPONENTE / TOMADOR MUNICÍPIO DE BOTUPORÁ - BAHIA
OBJETO CONSTRUÇÃO DE UMA ESCOLA DE 6 SALAS COM QUADRA - PADRÃO FNDE	
TIPO DE OBRA DO EMPREENDIMENTO Construção e Reforma de Edifícios	DESONERAÇÃO Sim
Conforme legislação tributária municipal, definir estimativa de percentual da base de cálculo para o ISS:	40,00%
Sobre a base de cálculo, definir a respectiva alíquota do ISS (entre 2% e 5%):	5,00%

Itens	Siglas	% Adotado	Situação	1º Quartil	Médio	3º Quartil
Administração Central	AC	3,50%	-	3,00%	4,00%	5,50%
Seguro e Garantia	SG	0,80%	-	0,80%	0,80%	1,00%
Risco	R	1,20%	-	0,97%	1,27%	1,27%
Despesas Financeiras	DF	1,38%	-	0,59%	1,23%	1,39%
Lucro	L	6,16%	-	6,16%	7,40%	8,96%
Tributos (impostos COFINS 3%, e PIS 0,65%)	CP	3,65%	-	3,65%	3,65%	3,65%
Tributos (ISS, variável de acordo com o município)	ISS	2,00%	-	0,00%	2,50%	5,00%
Tributos (Contribuição Previdenciária sobre a Receita Bruta - 0% ou 4,5% - Desoneração)	CPRB	3,50%	OK	0,00%	4,50%	4,50%
BDI SEM desoneração (Fórmula Acórdão TCU)	BDI PAD	20,34%	OK	20,34%	22,12%	25,00%
BDI COM desoneração	BDI DES	24,98%	OK			

Os valores de BDI foram calculados com o emprego da fórmula:

$$BDI.DES = \frac{(1+AC+S+R+G)*(1+DF)*(1+L)}{(1-CP-ISS-CRPB)} - 1$$

Declaro para os devidos fins que, conforme legislação tributária municipal, a base de cálculo para Construção e Reforma de Edifícios, é de 40%, com a respectiva alíquota de 5%.

Declaro para os devidos fins que o regime de Contribuição Previdenciária sobre a Receita Bruta adotado para elaboração do orçamento foi COM Desoneração, e que esta é a alternativa mais adequada para a Administração Pública.

Observações:

BOTUPORÁ

Local

Responsável Técnico

Nome: YURI BATISTA CARNEIRO

Título: ENGENHEIRO CIVIL

CREA/CAU: BA 206722

ART/RRT:

27.476 v008 micro

02 de Fevereiro de 2022

Data

Responsável Tomador

Nome: EDIMILSON ANTONIO SARAIVA

Cargo: PREFEITO

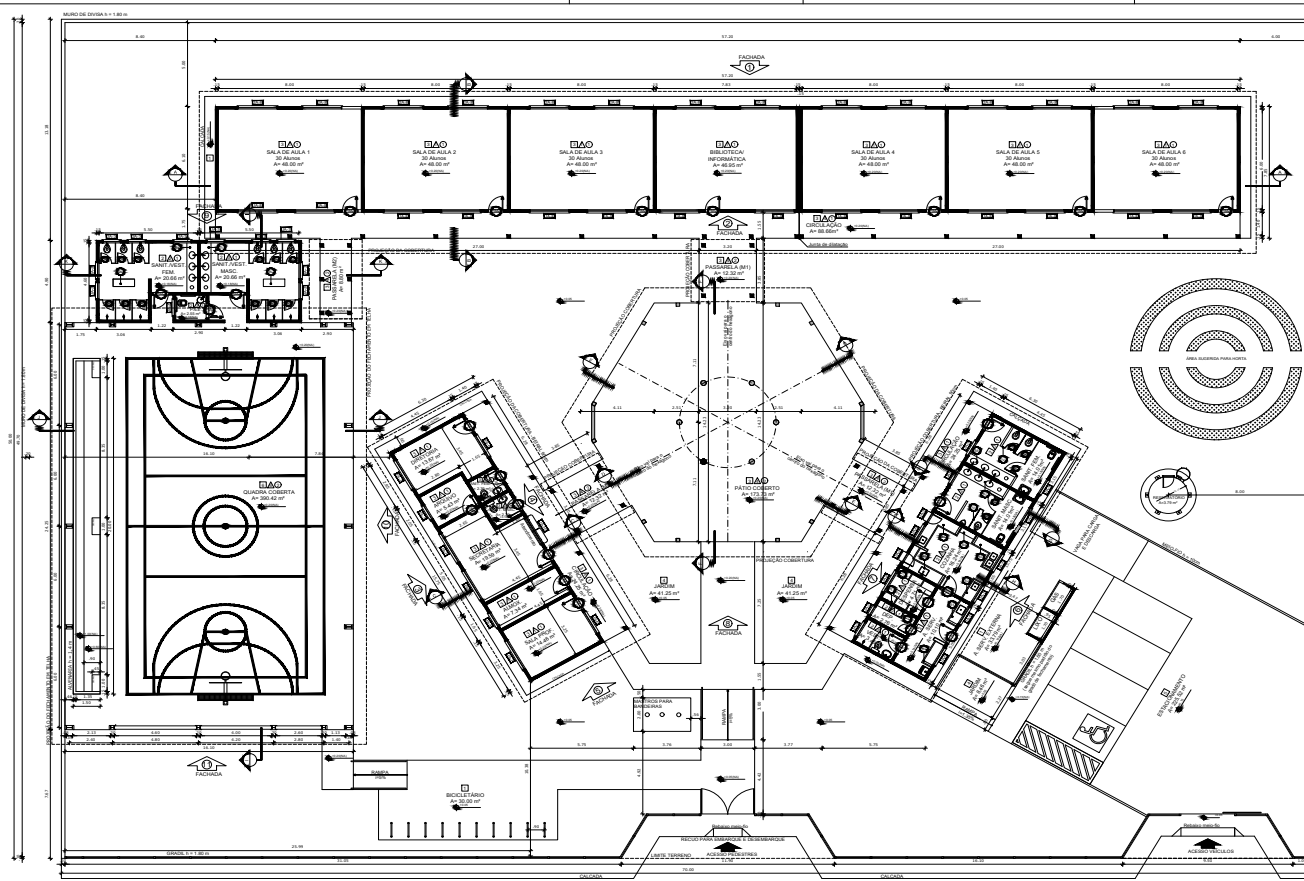

QUADRO DE ÁREAS

ÁREA DO TERRENO DE TERRELA E CONCRETO	ÁREA DE OBRAS	ÁREA DE OBRAS	TOTAL DE OBRAS	COEFICIENTE DE APROVEITAMENTO	ÁREA TOTAL
1.800,00 m²	1.900,00 m²	3.200,00 m²	5.100,00 m²	2,81%	6.700,00 m²

ÁREA DE OBRAS	
ÁREA DE OBRAS	1.900,00 m²
ÁREA DE OBRAS	1.300,00 m²
ÁREA DE OBRAS	700,00 m²
ÁREA DE OBRAS	1.000,00 m²
ÁREA DE OBRAS	800,00 m²
ÁREA DE OBRAS	700,00 m²
ÁREA DE OBRAS	500,00 m²
ÁREA DE OBRAS	400,00 m²
ÁREA DE OBRAS	300,00 m²
ÁREA DE OBRAS	200,00 m²
ÁREA DE OBRAS	100,00 m²
ÁREA DE OBRAS	100,00 m²
TOTAL ÁREA OBRAS	1.800,00 m²

ÁREA DE OBRAS	
ÁREA DE OBRAS	1.800,00 m²
ÁREA DE OBRAS	1.900,00 m²
ÁREA DE OBRAS	3.200,00 m²
ÁREA DE OBRAS	5.100,00 m²
TOTAL ÁREA OBRAS	1.800,00 m²

LEGENDA

INDICAÇÃO DE LAJE ALTA E BAIXA	INDICAÇÃO DE TETO
INDICAÇÃO DE LAJE ALTA E BAIXA	INDICAÇÃO DE TETO
INDICAÇÃO DE LAJE ALTA E BAIXA	INDICAÇÃO DE TETO
INDICAÇÃO DE LAJE ALTA E BAIXA	INDICAÇÃO DE TETO

NOTAS

1- VERIFICAR E REVISTAR OS DESENHOS
2- VERIFICAR A ORIENTAÇÃO DA LATERALIZAÇÃO DO PROJETO DE DISTRIBUIÇÃO
3- VERIFICAR AS NECESSIDADES CONSTRUTIVAS RELEVANTES DO PROJETO DE DETALHAMENTO
4- VERIFICAR A ORIENTAÇÃO DO PROJETO QUANTO À UTILIZAÇÃO DAS CORES, CASO SEJA NECESSÁRIA
5- VERIFICAR AS NECESSIDADES DE CONDIÇÕES DE ACCESSIBILIDADE DO PROJETO
6- VERIFICAR OS REQUISITOS DE ACESSIBILIDADE DO PROJETO QUANTO ÀS NECESSIDADES DE ACCESSIBILIDADE
7- VERIFICAR AS NECESSIDADES DE ACESSIBILIDADE DO PROJETO QUANTO ÀS NECESSIDADES DE ACCESSIBILIDADE
8- VERIFICAR AS NECESSIDADES DE ACESSIBILIDADE DO PROJETO QUANTO ÀS NECESSIDADES DE ACCESSIBILIDADE
9- VERIFICAR AS NECESSIDADES DE ACESSIBILIDADE DO PROJETO QUANTO ÀS NECESSIDADES DE ACCESSIBILIDADE
10- VERIFICAR AS NECESSIDADES DE ACESSIBILIDADE DO PROJETO QUANTO ÀS NECESSIDADES DE ACCESSIBILIDADE

FNDE Fundação Nacional de Desenvolvimento Educacional

Ministério da Educação

BRASIL

PROJETO PADRÃO - FNDE

MUNICÍPIO - UF

PROPRIETÁRIO

DIREÇÃO

RESP. TÉCNICO

CAU/CREA

CAU/CREA

CAU/CREA

ESPECIFICAÇÕES

ÍTEM	DESCRIÇÃO
1	CONCRETO
2	CIMENTO PORTLAND
3	AREIA LAVADA
4	FRANGIÃO
5	REDE ELÉTRICA
6	REDE DE ÁGUA
7	REDE DE GÁS
8	REDE DE SANEAMENTO
9	REDE DE DRENAÇÃO
10	REDE DE VENTILAÇÃO
11	REDE DE ILUMINAÇÃO
12	REDE DE AQUECIMENTO
13	REDE DE RESFRIAMENTO
14	REDE DE SINALIZAÇÃO
15	REDE DE SEGURANÇA
16	REDE DE PROTEÇÃO
17	REDE DE ISOLAMENTO
18	REDE DE ACÚSTICO
19	REDE DE TÉRMICO
20	REDE DE SONORO
21	REDE DE VIBRAÇÃO
22	REDE DE RUÍDO
23	REDE DE POLUIÇÃO
24	REDE DE CONTAMINAÇÃO
25	REDE DE DEGRADAÇÃO
26	REDE DE RESQUÍDUOS
27	REDE DE RESÍDUOS
28	REDE DE LIXO
29	REDE DE ENTULHO
30	REDE DE DEBRALHO
31	REDE DE RECALHA
32	REDE DE CALHA
33	REDE DE BARRILETE
34	REDE DE CUBA
35	REDE DE LAVA-VEICULO
36	REDE DE LAVA-CARRO
37	REDE DE LAVA-PISTÃO
38	REDE DE LAVA-ABS
39	REDE DE LAVA-VIDRO
40	REDE DE LAVA-PARABRISCO
41	REDE DE LAVA-CAPOTÓRIO
42	REDE DE LAVA-CRISOL
43	REDE DE LAVA-CRISOL
44	REDE DE LAVA-CRISOL
45	REDE DE LAVA-CRISOL
46	REDE DE LAVA-CRISOL
47	REDE DE LAVA-CRISOL
48	REDE DE LAVA-CRISOL
49	REDE DE LAVA-CRISOL
50	REDE DE LAVA-CRISOL

MAPA DE ESQUADRIAS

REF	Dimensões (cm)	QUANT	TIPO	AMBIENTES
01	150 x 200	1	Porta em madeira com pintura	Corredor
02	100 x 200	2	Porta em madeira com pintura	Sala
03	150 x 200	1	Porta em madeira com pintura	Sala
04	100 x 200	2	Porta em madeira com pintura	Sala
05	150 x 200	1	Porta em madeira com pintura	Sala
06	100 x 200	2	Porta em madeira com pintura	Sala
07	150 x 200	1	Porta em madeira com pintura	Sala
08	100 x 200	2	Porta em madeira com pintura	Sala
09	150 x 200	1	Porta em madeira com pintura	Sala
10	100 x 200	2	Porta em madeira com pintura	Sala
11	150 x 200	1	Porta em madeira com pintura	Sala
12	100 x 200	2	Porta em madeira com pintura	Sala
13	150 x 200	1	Porta em madeira com pintura	Sala
14	100 x 200	2	Porta em madeira com pintura	Sala
15	150 x 200	1	Porta em madeira com pintura	Sala
16	100 x 200	2	Porta em madeira com pintura	Sala
17	150 x 200	1	Porta em madeira com pintura	Sala
18	100 x 200	2	Porta em madeira com pintura	Sala
19	150 x 200	1	Porta em madeira com pintura	Sala
20	100 x 200	2	Porta em madeira com pintura	Sala

LEGENDA DE JANELAS - JANELAS ALUMINIO

REF	Dimensões (cm)	Área (m²)	QUANT	Área Total (m²)	TIPO	AMBIENTES
01	120 x 150	0,18	1	0,18	Janela em alumínio	Corredor
02	120 x 150	0,18	2	0,36	Janela em alumínio	Sala
03	120 x 150	0,18	1	0,18	Janela em alumínio	Sala
04	120 x 150	0,18	2	0,36	Janela em alumínio	Sala
05	120 x 150	0,18	1	0,18	Janela em alumínio	Sala
06	120 x 150	0,18	2	0,36	Janela em alumínio	Sala
07	120 x 150	0,18	1	0,18	Janela em alumínio	Sala
08	120 x 150	0,18	2	0,36	Janela em alumínio	Sala
09	120 x 150	0,18	1	0,18	Janela em alumínio	Sala
10	120 x 150	0,18	2	0,36	Janela em alumínio	Sala
11	120 x 150	0,18	1	0,18	Janela em alumínio	Sala
12	120 x 150	0,18	2	0,36	Janela em alumínio	Sala
13	120 x 150	0,18	1	0,18	Janela em alumínio	Sala
14	120 x 150	0,18	2	0,36	Janela em alumínio	Sala
15	120 x 150	0,18	1	0,18	Janela em alumínio	Sala
16	120 x 150	0,18	2	0,36	Janela em alumínio	Sala
17	120 x 150	0,18	1	0,18	Janela em alumínio	Sala
18	120 x 150	0,18	2	0,36	Janela em alumínio	Sala
19	120 x 150	0,18	1	0,18	Janela em alumínio	Sala
20	120 x 150	0,18	2	0,36	Janela em alumínio	Sala

LEGENDA

REF	Dimensões (cm)	Área (m²)	QUANT	Área Total (m²)	TIPO	AMBIENTES
01	120 x 150	0,18	1	0,18	Janela em alumínio	Corredor
02	120 x 150	0,18	2	0,36	Janela em alumínio	Sala
03	120 x 150	0,18	1	0,18	Janela em alumínio	Sala
04	120 x 150	0,18	2	0,36	Janela em alumínio	Sala
05	120 x 150	0,18	1	0,18	Janela em alumínio	Sala
06	120 x 150	0,18	2	0,36	Janela em alumínio	Sala
07	120 x 150	0,18	1	0,18	Janela em alumínio	Sala
08	120 x 150	0,18	2	0,36	Janela em alumínio	Sala
09	120 x 150	0,18	1	0,18	Janela em alumínio	Sala
10	120 x 150	0,18	2	0,36	Janela em alumínio	Sala
11	120 x 150	0,18	1	0,18	Janela em alumínio	Sala
12	120 x 150	0,18	2	0,36	Janela em alumínio	Sala
13	120 x 150	0,18	1	0,18	Janela em alumínio	Sala
14	120 x 150	0,18	2	0,36	Janela em alumínio	Sala
15	120 x 150	0,18	1	0,18	Janela em alumínio	Sala
16	120 x 150	0,18	2	0,36	Janela em alumínio	Sala
17	120 x 150	0,18	1	0,18	Janela em alumínio	Sala
18	120 x 150	0,18	2	0,36	Janela em alumínio	Sala
19	120 x 150	0,18	1	0,18	Janela em alumínio	Sala
20	120 x 150	0,18	2	0,36	Janela em alumínio	Sala

LEGENDA

REF	Dimensões (cm)	Área (m²)	QUANT	Área Total (m²)	TIPO	AMBIENTES
01	120 x 150	0,18	1	0,18	Janela em alumínio	Corredor
02	120 x 150	0,18	2	0,36	Janela em alumínio	Sala
03	120 x 150	0,18	1	0,18	Janela em alumínio	Sala
04	120 x 150	0,18	2	0,36	Janela em alumínio	Sala
05	120 x 150	0,18	1	0,18	Janela em alumínio	Sala
06	120 x 150	0,18	2	0,36	Janela em alumínio	Sala
07	120 x 150	0,18	1	0,18	Janela em alumínio	Sala
08	120 x 150	0,18	2	0,36	Janela em alumínio	Sala
09	120 x 150	0,18	1	0,18	Janela em alumínio	Sala
10	120 x 150	0,18	2	0,36	Janela em alumínio	Sala
11	120 x 150	0,18	1	0,18	Janela em alumínio	Sala
12	120 x 150	0,18	2	0,36	Janela em alumínio	Sala
13	120 x 150	0,18	1	0,18	Janela em alumínio	Sala
14	120 x 150	0,18	2	0,36	Janela em alumínio	Sala
15	120 x 150	0,18	1	0,18	Janela em alumínio	Sala
16	120 x 150	0,18	2	0,36	Janela em alumínio	Sala
17	120 x 150	0,18	1	0,18	Janela em alumínio	Sala
18	120 x 150	0,18	2	0,36	Janela em alumínio	Sala
19	120 x 150	0,18	1	0,18	Janela em alumínio	Sala
20	120 x 150	0,18	2	0,36	Janela em alumínio	Sala

1 PLANTA BAIXA ESCALA 1/100

ESCOLA 6 SALAS DE AULA PROJETO DE ARQUITETURA

PLANTA BAIXA

ARQ

02/28

LEGENDA SIMBÓLICA

	INDICAÇÃO DE PAVIMENTO DE LAJE
	INDICAÇÃO DE PAVIMENTO DE LAJE COM ARMADURA METÁLICA
	INDICAÇÃO DE PAVIMENTO DE LAJE COM ARMADURA METÁLICA

LEGENDA ESPECIFICAÇÃO DE PISOS

TIPO	ÁREA	USO	RELAÇÃO
[Pattern]	LAJE	LAJE DE CONCRETO COM REFORÇO METÁLICO	23.01.2
[Pattern]	LAJE	LAJE DE CONCRETO COM REFORÇO METÁLICO	23.01.2
[Pattern]	LAJE	LAJE DE CONCRETO COM REFORÇO METÁLICO	23.01.2
[Pattern]	LAJE	LAJE DE CONCRETO COM REFORÇO METÁLICO	23.01.2
[Pattern]	LAJE	LAJE DE CONCRETO COM REFORÇO METÁLICO	23.01.2
[Pattern]	LAJE	LAJE DE CONCRETO COM REFORÇO METÁLICO	23.01.2
[Pattern]	LAJE	LAJE DE CONCRETO COM REFORÇO METÁLICO	23.01.2
[Pattern]	LAJE	LAJE DE CONCRETO COM REFORÇO METÁLICO	23.01.2
[Pattern]	LAJE	LAJE DE CONCRETO COM REFORÇO METÁLICO	23.01.2
[Pattern]	LAJE	LAJE DE CONCRETO COM REFORÇO METÁLICO	23.01.2
[Pattern]	LAJE	LAJE DE CONCRETO COM REFORÇO METÁLICO	23.01.2
[Pattern]	LAJE	LAJE DE CONCRETO COM REFORÇO METÁLICO	23.01.2

LEGENDA

	INDICAÇÃO DE LAJE E LAJE DE FUNDAÇÃO	INDICAÇÃO DE LAJE
	INDICAÇÃO DE LAJE E LAJE DE FUNDAÇÃO	INDICAÇÃO DE LAJE
	INDICAÇÃO DE LAJE E LAJE DE FUNDAÇÃO	INDICAÇÃO DE LAJE
	INDICAÇÃO DE LAJE E LAJE DE FUNDAÇÃO	INDICAÇÃO DE LAJE

NOTAS:

- VERIFICAR EM TODAS AS SEÇÕES DE LAJE O TIPO DE LAJE E A QUANTIDADE DE ARMADURA METÁLICA.
- VERIFICAR EM TODAS AS SEÇÕES DE LAJE O TIPO DE LAJE E A QUANTIDADE DE ARMADURA METÁLICA.
- VERIFICAR EM TODAS AS SEÇÕES DE LAJE O TIPO DE LAJE E A QUANTIDADE DE ARMADURA METÁLICA.
- VERIFICAR EM TODAS AS SEÇÕES DE LAJE O TIPO DE LAJE E A QUANTIDADE DE ARMADURA METÁLICA.
- VERIFICAR EM TODAS AS SEÇÕES DE LAJE O TIPO DE LAJE E A QUANTIDADE DE ARMADURA METÁLICA.



PROJETO PADRÃO - FNIDE

MUNICÍPIO: UF

PROFUNDIDADE

INDICADOR

PROFUNDIDADE _____ DATA _____

RESP. TÉCNICO _____ DATA _____

PROFUNDIDADE _____ DATA _____

PROFUNDIDADE _____ DATA _____

ESPECIFICAÇÕES

ESCOLA 6 SALAS DE AULA	
PROJETO DE ARQUITETURA	
TÍTULO: ESCOLA 6 SALAS DE AULA	
PRIMEIRA FOLHA DE 04/28	
AUTOR: ARQ	
PROF. DR. RICARDO S. FERREIRA	

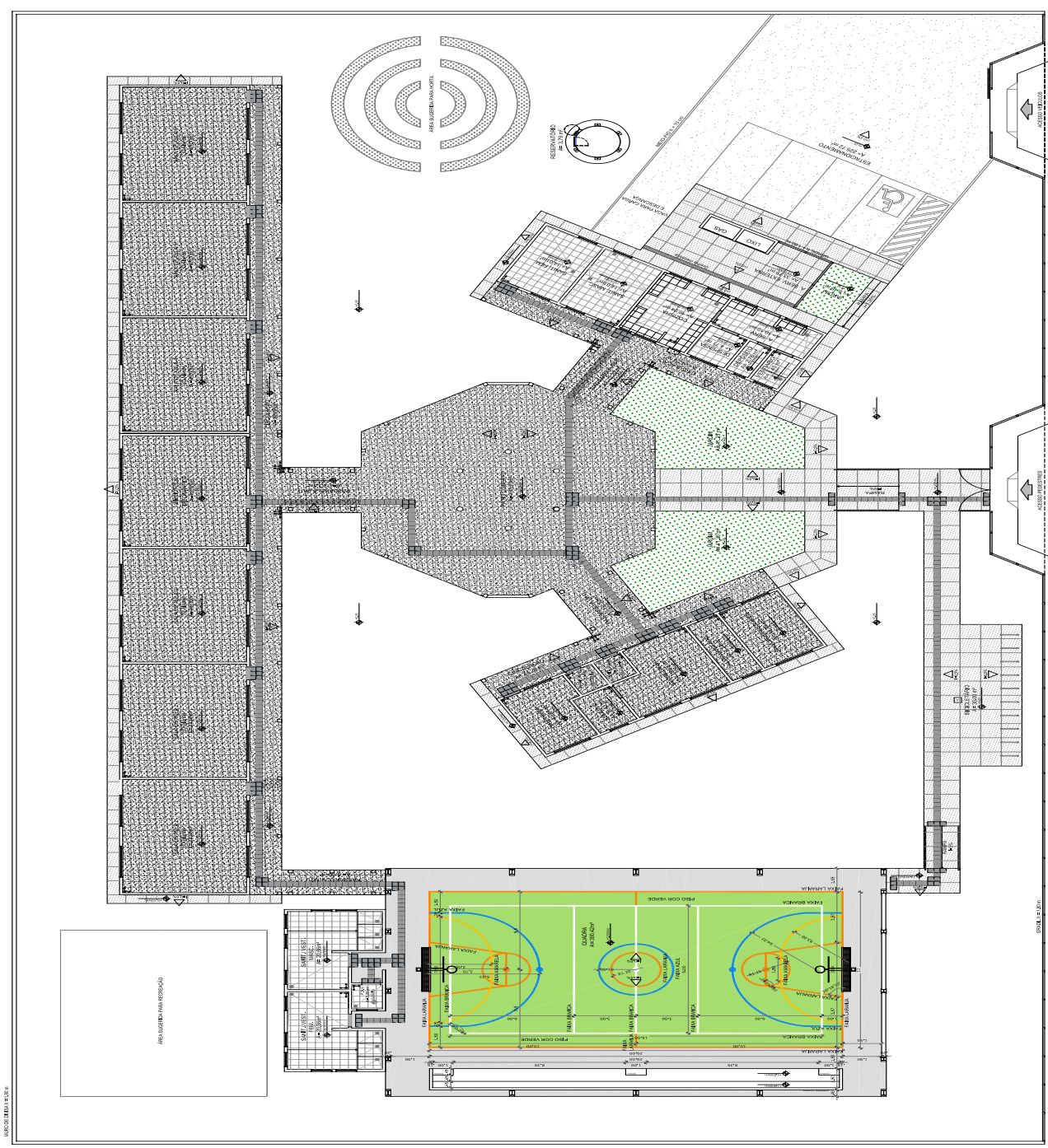

1 PLANTA BAIXA - PAGINAÇÃO DE PISOS
ESCALA: 1/100

φ

1
JANELAS EM ALUMÍNIO
ESCALA 1/25

2
TELA DE PROTEÇÃO
ESCALA 1/20

3
PORTA EM ALUMÍNIO
ESCALA 1/25

4
TELA DE VENTILAÇÃO - GÁS
ESCALA 1/10

MAPA DE REFERÊNCIA

LEGENDA DE PORTAS - JANELAS ALUMÍNIO

REF.	Dimensões (cm)	Área (m²)	QUANT.	Área Total (m²)	It. de referência	TIPO	AMBIENTES
J41	60 x 40	0,24	1	0,24	120 cm - vidro	Alumínio	Corredor
J42	60 x 40	0,24	2	0,48	120 cm - vidro	Alumínio	Corredor
J43	100 x 40	0,40	1	0,40	170 cm - vidro	Alumínio	Corredor
J44	150 x 40	0,60	1	0,60	170 cm - vidro	Alumínio	Corredor
J45	150 x 40	0,60	1	0,60	170 cm - vidro	Alumínio	Corredor
J46	150 x 110	1,65	5	8,25	110 cm - vidro	Alumínio	Sala de aula
J47	200 x 110	2,20	2	4,40	110 cm - vidro	Alumínio	Sala de aula
J48	200 x 110	2,20	2	4,40	110 cm - vidro	Alumínio	Sala de aula
J49	60 x 200	1,20	6	7,20	400 cm - vidro	Alumínio	Sala de aula
J50	100 x 100 x 100	1,00	1	1,00	400 cm - vidro	Alumínio	Sala de aula

LEGENDA DE PORTAS - PORTAS DE ALUMÍNIO

REF.	Dimensões (cm)	QUANT.	TIPO	AMBIENTES
P4	80 x 210	1	Alumínio	Sala de aula

NOTAS

- JANELAS E PORTAS EM ALUMÍNIO.
- ALUMÍNIO EM ANODIZAÇÃO BRANCA.
- VÍDROS EM ANODIZAÇÃO BRANCA.
- REVESTIMENTO INTERIORES EM TINTA BRANCA.
- REVESTIMENTO EXTERIORES EM TINTA BRANCA.
- REVESTIMENTO DE PAREDES EM TINTA BRANCA.
- REVESTIMENTO DE PISOS EM TINTA BRANCA.
- REVESTIMENTO DE TETO EM TINTA BRANCA.
- REVESTIMENTO DE PORTAS EM TINTA BRANCA.
- REVESTIMENTO DE JANELAS EM TINTA BRANCA.
- REVESTIMENTO DE TELHADO EM TINTA BRANCA.
- REVESTIMENTO DE LAJOTA EM TINTA BRANCA.
- REVESTIMENTO DE CANTO EM TINTA BRANCA.
- REVESTIMENTO DE BORDA EM TINTA BRANCA.
- REVESTIMENTO DE LATERAL EM TINTA BRANCA.
- REVESTIMENTO DE FRENTE EM TINTA BRANCA.
- REVESTIMENTO DE DORSO EM TINTA BRANCA.
- REVESTIMENTO DE BASE EM TINTA BRANCA.
- REVESTIMENTO DE CIMA EM TINTA BRANCA.
- REVESTIMENTO DE BAIXO EM TINTA BRANCA.
- REVESTIMENTO DE LADO EM TINTA BRANCA.
- REVESTIMENTO DE FRENTE EM TINTA BRANCA.
- REVESTIMENTO DE DORSO EM TINTA BRANCA.
- REVESTIMENTO DE BASE EM TINTA BRANCA.
- REVESTIMENTO DE CIMA EM TINTA BRANCA.
- REVESTIMENTO DE BAIXO EM TINTA BRANCA.
- REVESTIMENTO DE LADO EM TINTA BRANCA.

PROJETO PADRÃO - FNDE

Ministério da Educação

BRASIL

PROJETO DE ARQUITETURA

ESCOLA 6 SALAS DE AULA

PROJETO DE ARQUITETURA

ARQ

07/28

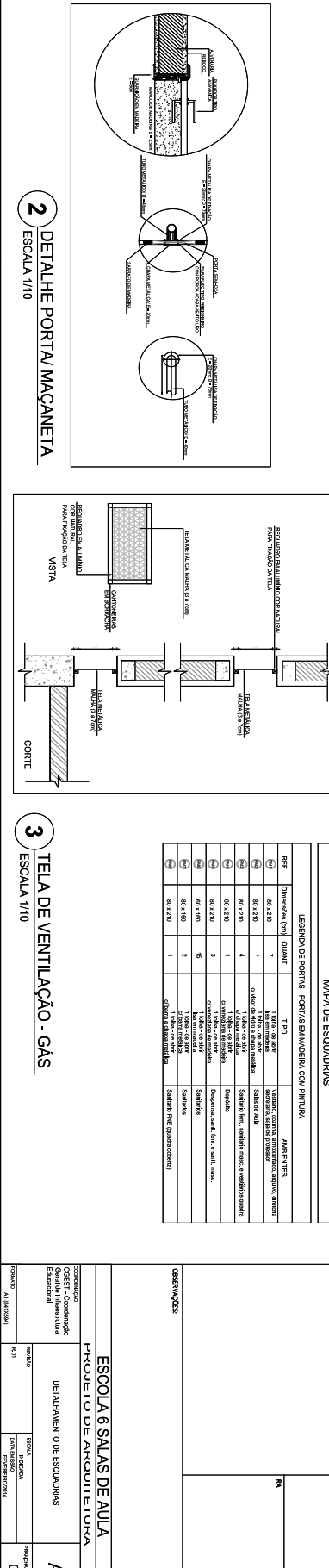
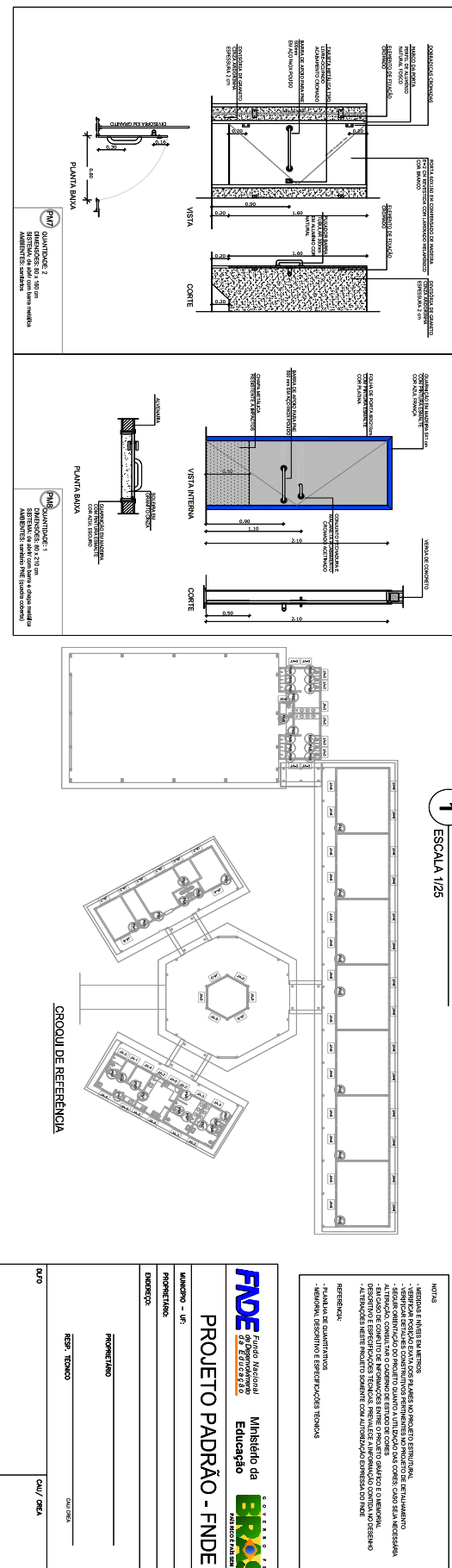
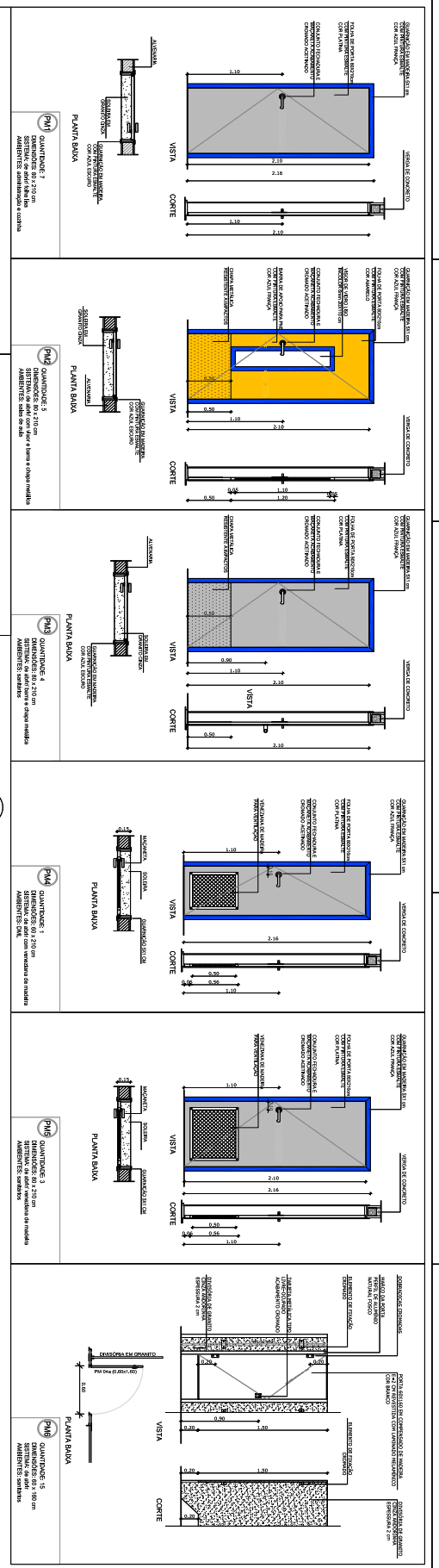

PROJETO PADRÃO - FNDE

Ministério da Educação

BRASIL

PROJETO DE ARQUITETURA

ESCOLA 6 SALAS DE AULA

DETALHAMENTO DE ESQUADRIAS

ARQ

DATA: 08/28

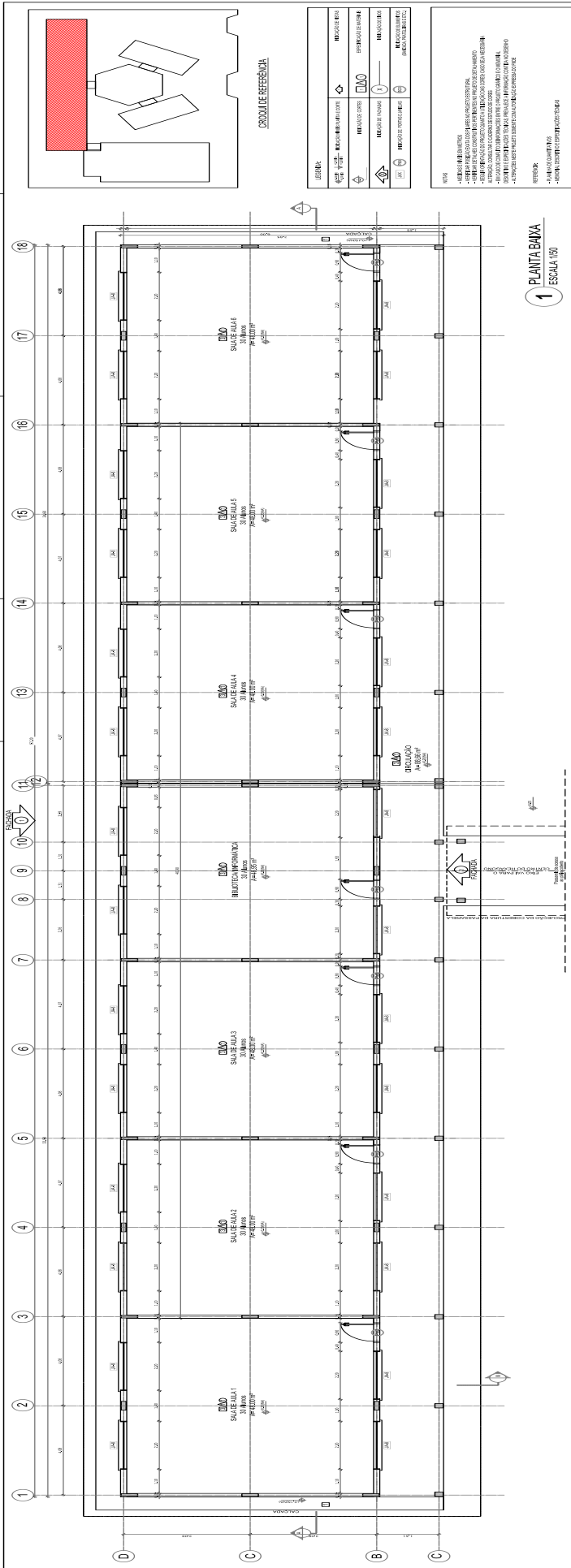

FUNDAÇÃO DE APOIO À EDUCAÇÃO PÚBLICA DO ESTADO DA BAHIA

PROJETO PADRÃO - FNDE

ESCOLA 6 SALAS DE AULA

PROJETO DE ARQUITETURA

ARQ

0828

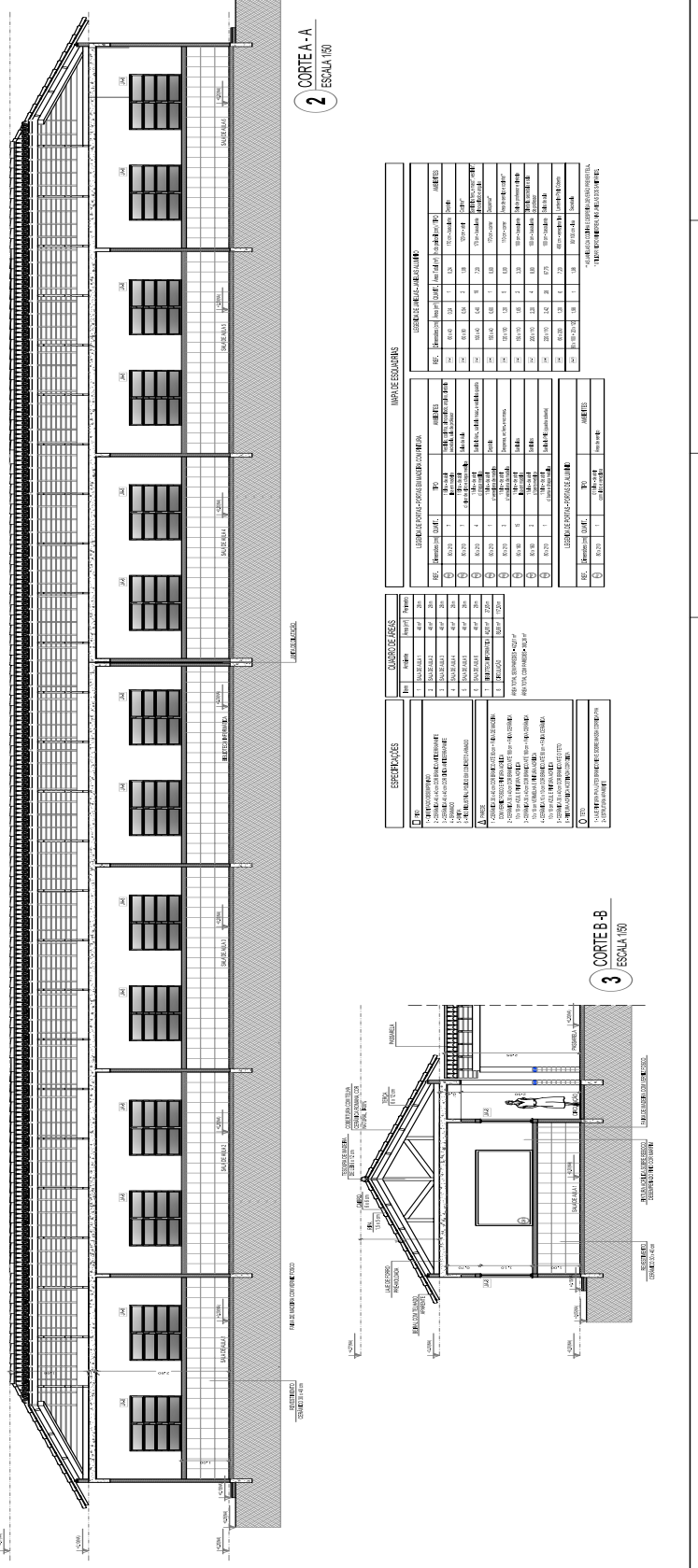

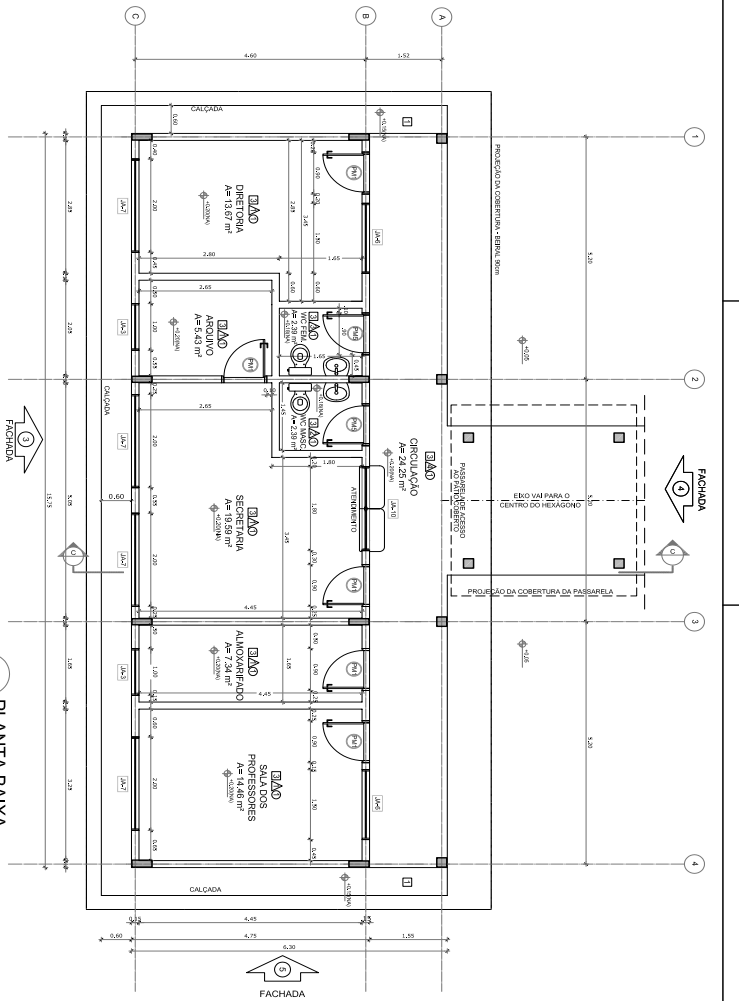

1 PLANTA BAIXA
ESCALA 1/150

Item	Descrição	Quantidade	Valor Unitário	Valor Total
1	ALUMINÍO	1	150,00	150,00
2	VIDRO	2	75,00	150,00
3	PROFESSORES	1	150,00	150,00
4	LABORATÓRIO	1	150,00	150,00
5	SALA DE AULAS	1	150,00	150,00
6	DESPORTIVA	1	150,00	150,00
7	SALA DE AULAS	1	150,00	150,00
8	SALA DE AULAS	1	150,00	150,00
9	SALA DE AULAS	1	150,00	150,00
10	SALA DE AULAS	1	150,00	150,00

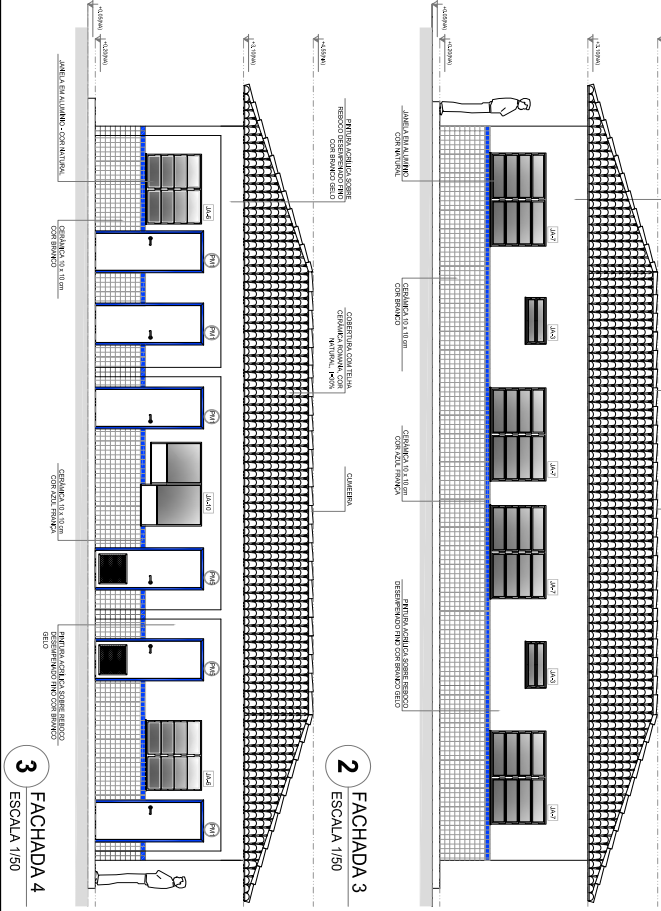

2 FACHADA 2
ESCALA 1/150

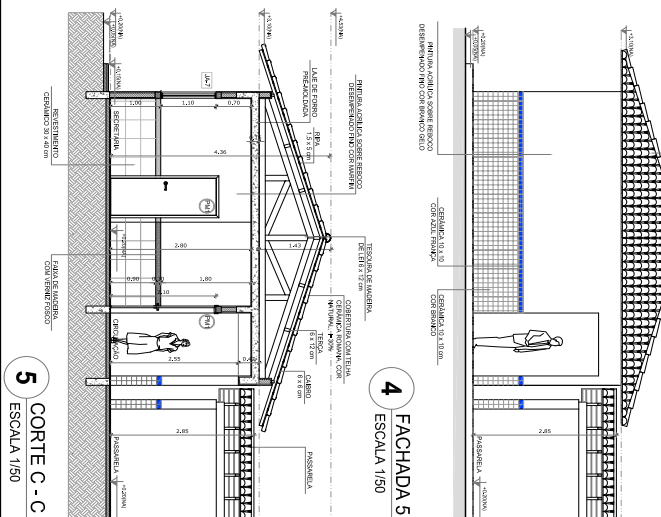

3 FACHADA 3
ESCALA 1/150

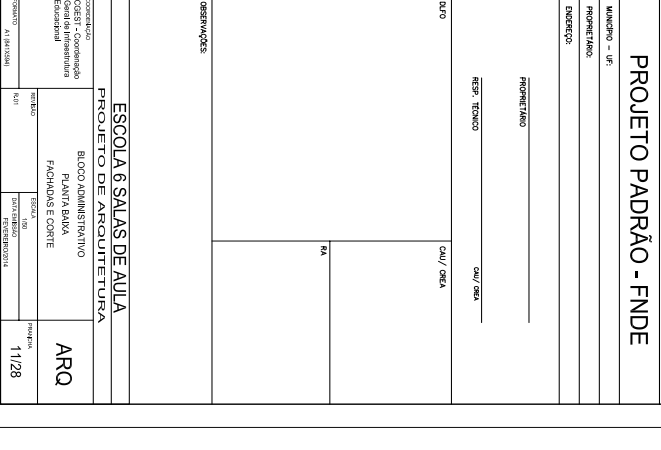

4 FACHADA 4
ESCALA 1/150

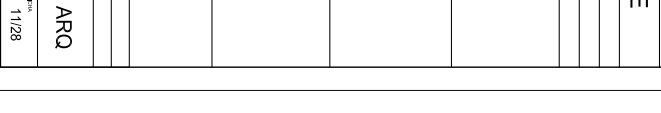

5 CORTE C - C
ESCALA 1/150

Item	Descrição	Quantidade	Valor Unitário	Valor Total
1	ALUMINÍO	1	150,00	150,00
2	VIDRO	2	75,00	150,00
3	PROFESSORES	1	150,00	150,00
4	LABORATÓRIO	1	150,00	150,00
5	SALA DE AULAS	1	150,00	150,00
6	DESPORTIVA	1	150,00	150,00
7	SALA DE AULAS	1	150,00	150,00
8	SALA DE AULAS	1	150,00	150,00
9	SALA DE AULAS	1	150,00	150,00
10	SALA DE AULAS	1	150,00	150,00

QUADRO DE ÁREAS

Item	Área (m²)
1	42,27
2	42,27
3	15,59
4	8,43
5	2,94
6	2,94
7	15,59
8	15,59
9	15,59
10	15,59

ESPECIFICAÇÕES

- 1 - FACHADA 2
- 2 - FACHADA 3
- 3 - FACHADA 4
- 4 - FACHADA 5
- 5 - PLANTA BAIXA
- 6 - PLANTA BAIXA
- 7 - PLANTA BAIXA
- 8 - PLANTA BAIXA
- 9 - PLANTA BAIXA
- 10 - PLANTA BAIXA

MAPA DE ESQUOLAS

REF.	Descrição (ref.)	Tipo	Amplitude
01	Edifício	Edifício	Edifício

LEGENDA

INDICAÇÃO DE PORTAS - PORTAS ENLARGADAS COM PIVOTA
INDICAÇÃO DE PORTAS - PORTAS DE ALUMÍNIO
INDICAÇÃO DE PORTAS - PORTAS DE ALUMÍNIO

PROJETO PADRÃO - FNDE

Ministério da Educação
FUNDO NACIONAL DE DESENVOLVIMENTO DA EDUCAÇÃO

PROJETO PADRÃO - FNDE

BRASIL

PROJETO PADRÃO - FNDE

MINISTÉRIO DA EDUCAÇÃO
FUNDE

NÚMERO - 08
PROPOSTOR
ENDEREÇO

PROPRIETÁRIO
RSP, TERMO
DATA/DIA

PROJETO

PROJETO DE ARQUITETURA

ESCALA: 1/50

PLANTA COBERTO
E VISTA FRONTAL

ARQ

PROJETA
DATA

13/28

MAPA DE ESCALAS

REF.	DESCRIÇÃO	QUANT.	UNID.	AMBIENTES
01	100x100x200	1	unidade	01
02	100x100x200	1	unidade	02
03	100x100x200	1	unidade	03
04	100x100x200	1	unidade	04
05	100x100x200	1	unidade	05
06	100x100x200	1	unidade	06
07	100x100x200	1	unidade	07
08	100x100x200	1	unidade	08
09	100x100x200	1	unidade	09
10	100x100x200	1	unidade	10
11	100x100x200	1	unidade	11
12	100x100x200	1	unidade	12
13	100x100x200	1	unidade	13
14	100x100x200	1	unidade	14
15	100x100x200	1	unidade	15

6 VISTA FRONTAL - FACHADA 8

ESCALA 1/75

3 CORTE D - D

ESCALA 1/75

4 CORTE E - E

ESCALA 1/75

5 CORTE F - F

ESCALA 1/75

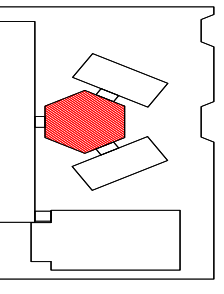

LEGENDA

1- MARCAÇÃO DE ABERTURAS
2- MARCAÇÃO DE ABERTURAS
3- MARCAÇÃO DE ABERTURAS
4- MARCAÇÃO DE ABERTURAS

5- MARCAÇÃO DE ABERTURAS
6- MARCAÇÃO DE ABERTURAS
7- MARCAÇÃO DE ABERTURAS
8- MARCAÇÃO DE ABERTURAS

9- MARCAÇÃO DE ABERTURAS
10- MARCAÇÃO DE ABERTURAS
11- MARCAÇÃO DE ABERTURAS
12- MARCAÇÃO DE ABERTURAS

13- MARCAÇÃO DE ABERTURAS
14- MARCAÇÃO DE ABERTURAS
15- MARCAÇÃO DE ABERTURAS
16- MARCAÇÃO DE ABERTURAS

17- MARCAÇÃO DE ABERTURAS
18- MARCAÇÃO DE ABERTURAS
19- MARCAÇÃO DE ABERTURAS
20- MARCAÇÃO DE ABERTURAS

LEGENDA

1- MARCAÇÃO DE ABERTURAS
2- MARCAÇÃO DE ABERTURAS
3- MARCAÇÃO DE ABERTURAS
4- MARCAÇÃO DE ABERTURAS

5- MARCAÇÃO DE ABERTURAS
6- MARCAÇÃO DE ABERTURAS
7- MARCAÇÃO DE ABERTURAS
8- MARCAÇÃO DE ABERTURAS

9- MARCAÇÃO DE ABERTURAS
10- MARCAÇÃO DE ABERTURAS
11- MARCAÇÃO DE ABERTURAS
12- MARCAÇÃO DE ABERTURAS

13- MARCAÇÃO DE ABERTURAS
14- MARCAÇÃO DE ABERTURAS
15- MARCAÇÃO DE ABERTURAS
16- MARCAÇÃO DE ABERTURAS

17- MARCAÇÃO DE ABERTURAS
18- MARCAÇÃO DE ABERTURAS
19- MARCAÇÃO DE ABERTURAS
20- MARCAÇÃO DE ABERTURAS

LEGENDA

1- MARCAÇÃO DE ABERTURAS
2- MARCAÇÃO DE ABERTURAS
3- MARCAÇÃO DE ABERTURAS
4- MARCAÇÃO DE ABERTURAS

5- MARCAÇÃO DE ABERTURAS
6- MARCAÇÃO DE ABERTURAS
7- MARCAÇÃO DE ABERTURAS
8- MARCAÇÃO DE ABERTURAS

9- MARCAÇÃO DE ABERTURAS
10- MARCAÇÃO DE ABERTURAS
11- MARCAÇÃO DE ABERTURAS
12- MARCAÇÃO DE ABERTURAS

13- MARCAÇÃO DE ABERTURAS
14- MARCAÇÃO DE ABERTURAS
15- MARCAÇÃO DE ABERTURAS
16- MARCAÇÃO DE ABERTURAS

17- MARCAÇÃO DE ABERTURAS
18- MARCAÇÃO DE ABERTURAS
19- MARCAÇÃO DE ABERTURAS
20- MARCAÇÃO DE ABERTURAS

LEGENDA

1- MARCAÇÃO DE ABERTURAS
2- MARCAÇÃO DE ABERTURAS
3- MARCAÇÃO DE ABERTURAS
4- MARCAÇÃO DE ABERTURAS

5- MARCAÇÃO DE ABERTURAS
6- MARCAÇÃO DE ABERTURAS
7- MARCAÇÃO DE ABERTURAS
8- MARCAÇÃO DE ABERTURAS

9- MARCAÇÃO DE ABERTURAS
10- MARCAÇÃO DE ABERTURAS
11- MARCAÇÃO DE ABERTURAS
12- MARCAÇÃO DE ABERTURAS

13- MARCAÇÃO DE ABERTURAS
14- MARCAÇÃO DE ABERTURAS
15- MARCAÇÃO DE ABERTURAS
16- MARCAÇÃO DE ABERTURAS

17- MARCAÇÃO DE ABERTURAS
18- MARCAÇÃO DE ABERTURAS
19- MARCAÇÃO DE ABERTURAS
20- MARCAÇÃO DE ABERTURAS

1 PLANTA BAIXA - NÍVEL TÉRREO

ESCALA 1/75

2 PLANTA BAIXA - NÍVEL LANTERNIM

ESCALA 1/75

LEGENDA

1- MARCAÇÃO DE ABERTURAS
2- MARCAÇÃO DE ABERTURAS
3- MARCAÇÃO DE ABERTURAS
4- MARCAÇÃO DE ABERTURAS

5- MARCAÇÃO DE ABERTURAS
6- MARCAÇÃO DE ABERTURAS
7- MARCAÇÃO DE ABERTURAS
8- MARCAÇÃO DE ABERTURAS

9- MARCAÇÃO DE ABERTURAS
10- MARCAÇÃO DE ABERTURAS
11- MARCAÇÃO DE ABERTURAS
12- MARCAÇÃO DE ABERTURAS

13- MARCAÇÃO DE ABERTURAS
14- MARCAÇÃO DE ABERTURAS
15- MARCAÇÃO DE ABERTURAS
16- MARCAÇÃO DE ABERTURAS

17- MARCAÇÃO DE ABERTURAS
18- MARCAÇÃO DE ABERTURAS
19- MARCAÇÃO DE ABERTURAS
20- MARCAÇÃO DE ABERTURAS

LEGENDA

1- MARCAÇÃO DE ABERTURAS
2- MARCAÇÃO DE ABERTURAS
3- MARCAÇÃO DE ABERTURAS
4- MARCAÇÃO DE ABERTURAS

5- MARCAÇÃO DE ABERTURAS
6- MARCAÇÃO DE ABERTURAS
7- MARCAÇÃO DE ABERTURAS
8- MARCAÇÃO DE ABERTURAS

9- MARCAÇÃO DE ABERTURAS
10- MARCAÇÃO DE ABERTURAS
11- MARCAÇÃO DE ABERTURAS
12- MARCAÇÃO DE ABERTURAS

13- MARCAÇÃO DE ABERTURAS
14- MARCAÇÃO DE ABERTURAS
15- MARCAÇÃO DE ABERTURAS
16- MARCAÇÃO DE ABERTURAS

17- MARCAÇÃO DE ABERTURAS
18- MARCAÇÃO DE ABERTURAS
19- MARCAÇÃO DE ABERTURAS
20- MARCAÇÃO DE ABERTURAS

LEGENDA

1- MARCAÇÃO DE ABERTURAS
2- MARCAÇÃO DE ABERTURAS
3- MARCAÇÃO DE ABERTURAS
4- MARCAÇÃO DE ABERTURAS

5- MARCAÇÃO DE ABERTURAS
6- MARCAÇÃO DE ABERTURAS
7- MARCAÇÃO DE ABERTURAS
8- MARCAÇÃO DE ABERTURAS

9- MARCAÇÃO DE ABERTURAS
10- MARCAÇÃO DE ABERTURAS
11- MARCAÇÃO DE ABERTURAS
12- MARCAÇÃO DE ABERTURAS

13- MARCAÇÃO DE ABERTURAS
14- MARCAÇÃO DE ABERTURAS
15- MARCAÇÃO DE ABERTURAS
16- MARCAÇÃO DE ABERTURAS

17- MARCAÇÃO DE ABERTURAS
18- MARCAÇÃO DE ABERTURAS
19- MARCAÇÃO DE ABERTURAS
20- MARCAÇÃO DE ABERTURAS

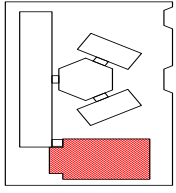

CROQUI DE REFERÊNCIA.

LEGENDA:	INDICAÇÃO DE MATERIAL	INDICAÇÃO DE QUANTIDADE	INDICAÇÃO DE UNIDADE	INDICAÇÃO DE OBSERVAÇÃO
	MUR DE ALVENARIA	1	m²	
	PISO DE CERÂMICA	1	m²	
	PORTA DE ALUMÍNIO	1	unidade	
	JANELA DE ALUMÍNIO	1	unidade	

NOTAS:

- 1- VERIFICAR O NÍVEL DE TERRAÇO.
- 2- VERIFICAR A LOCALIZAÇÃO DO PAVIMENTO DE ALVENARIA DE ACORDO COM O PROJETO.
- 3- VERIFICAR A LOCALIZAÇÃO DO PAVIMENTO DE ALVENARIA DE ACORDO COM O PROJETO.
- 4- VERIFICAR A LOCALIZAÇÃO DO PAVIMENTO DE ALVENARIA DE ACORDO COM O PROJETO.
- 5- VERIFICAR A LOCALIZAÇÃO DO PAVIMENTO DE ALVENARIA DE ACORDO COM O PROJETO.
- 6- VERIFICAR A LOCALIZAÇÃO DO PAVIMENTO DE ALVENARIA DE ACORDO COM O PROJETO.
- 7- VERIFICAR A LOCALIZAÇÃO DO PAVIMENTO DE ALVENARIA DE ACORDO COM O PROJETO.
- 8- VERIFICAR A LOCALIZAÇÃO DO PAVIMENTO DE ALVENARIA DE ACORDO COM O PROJETO.
- 9- VERIFICAR A LOCALIZAÇÃO DO PAVIMENTO DE ALVENARIA DE ACORDO COM O PROJETO.
- 10- VERIFICAR A LOCALIZAÇÃO DO PAVIMENTO DE ALVENARIA DE ACORDO COM O PROJETO.
- 11- VERIFICAR A LOCALIZAÇÃO DO PAVIMENTO DE ALVENARIA DE ACORDO COM O PROJETO.
- 12- VERIFICAR A LOCALIZAÇÃO DO PAVIMENTO DE ALVENARIA DE ACORDO COM O PROJETO.
- 13- VERIFICAR A LOCALIZAÇÃO DO PAVIMENTO DE ALVENARIA DE ACORDO COM O PROJETO.
- 14- VERIFICAR A LOCALIZAÇÃO DO PAVIMENTO DE ALVENARIA DE ACORDO COM O PROJETO.
- 15- VERIFICAR A LOCALIZAÇÃO DO PAVIMENTO DE ALVENARIA DE ACORDO COM O PROJETO.
- 16- VERIFICAR A LOCALIZAÇÃO DO PAVIMENTO DE ALVENARIA DE ACORDO COM O PROJETO.
- 17- VERIFICAR A LOCALIZAÇÃO DO PAVIMENTO DE ALVENARIA DE ACORDO COM O PROJETO.
- 18- VERIFICAR A LOCALIZAÇÃO DO PAVIMENTO DE ALVENARIA DE ACORDO COM O PROJETO.
- 19- VERIFICAR A LOCALIZAÇÃO DO PAVIMENTO DE ALVENARIA DE ACORDO COM O PROJETO.
- 20- VERIFICAR A LOCALIZAÇÃO DO PAVIMENTO DE ALVENARIA DE ACORDO COM O PROJETO.

REFERÊNCIAS:

- 1- PLANILHA DE QUANTITATIVOS
- 2- MEMÓRIAS DESCRITIVAS E ESPECIFICAÇÕES TÉCNICAS

FIDE Fundação de Investimentos e Desenvolvimento Educacional

PROJETO PADRÃO - FINE

MUNICÍPIO - UF

PROPRIETÁRIO

ENDEREÇO

PROPRIETÁRIO

REP. TÉCNICO

DATA

DMU/2024

1 PLANTA BAIXA ESCALA 1/50

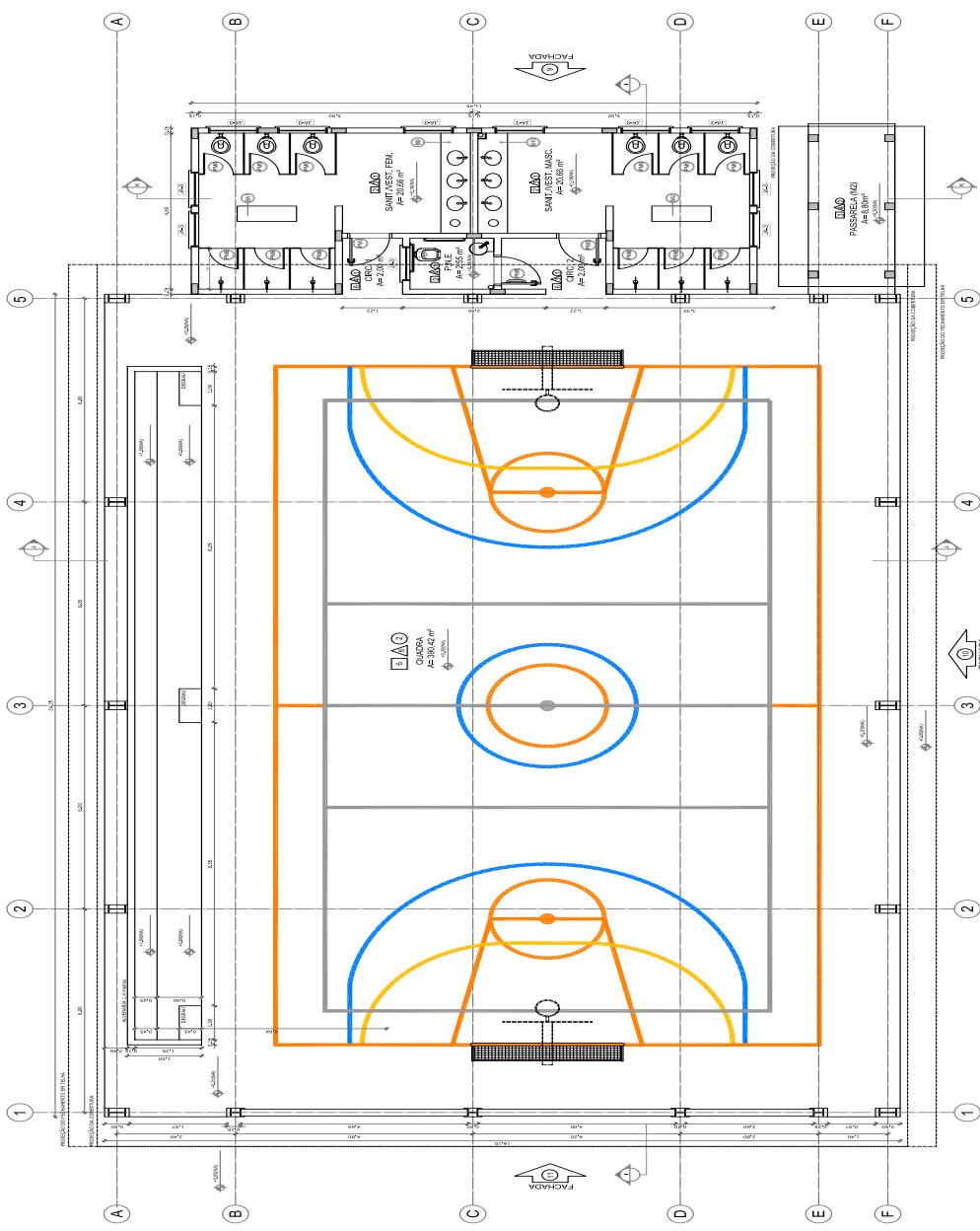

LEGENDA DE QUANTIDADES DE MATERIAIS:

REF.	Descrição (m²)	QUANT.	UNID.	Observações
01	Alvenaria	1.234,56	m²	
02	Piso	876,54	m²	
03	Porta	12	unidade	
04	Janela	45	unidade	

LEGENDA DE QUANTIDADES DE MATERIAIS:

REF.	Descrição (m²)	QUANT.	UNID.	Observações
05	Alvenaria	1.234,56	m²	
06	Piso	876,54	m²	
07	Porta	12	unidade	
08	Janela	45	unidade	

ESPECIFICAÇÕES:

1- ALVENARIA: Alvenaria estrutural de concreto armado, com argamassa de assentamento, executada em bloco de concreto.

2- PISO: Piso de cerâmica, tipo porcelanato, tamanho 60x60cm, acabamento esmaltado.

3- PORTA: Porta de alumínio anodizado, com vidro temperado, fechadura de segurança.

4- JANELA: Janela de alumínio anodizado, com vidro temperado, fechadura de segurança.

5- PORTA DE ALUMÍNIO: Porta de alumínio anodizado, com vidro temperado, fechadura de segurança.

6- JANELA DE ALUMÍNIO: Janela de alumínio anodizado, com vidro temperado, fechadura de segurança.

7- PORTA DE ALUMÍNIO: Porta de alumínio anodizado, com vidro temperado, fechadura de segurança.

8- JANELA DE ALUMÍNIO: Janela de alumínio anodizado, com vidro temperado, fechadura de segurança.

QUADRO DE ÁREAS:

Item	Área (m²)	Área (ft²)	Observações
1	1.234,56	13.378,5	Área total construída
2	876,54	9.448,5	Área total coberta
3	12	129,6	Área total de portas
4	45	483,6	Área total de janelas
5	12	129,6	Área total de portas de alumínio
6	45	483,6	Área total de janelas de alumínio

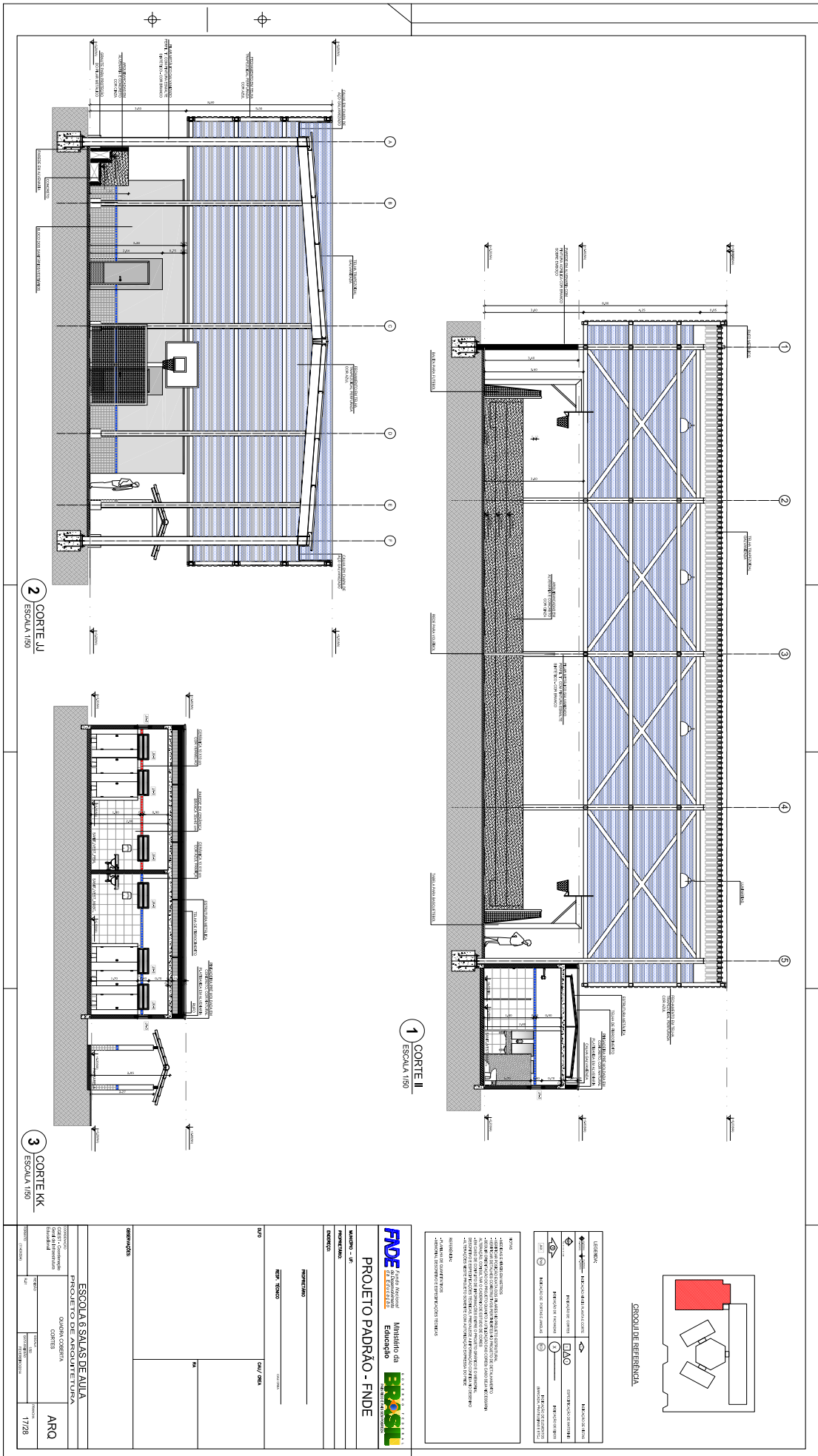

2 CORTE JJ
ESCALA 1/80

1 CORTE II
ESCALA 1/80

3 CORTE KK
ESCALA 1/80



GRÁFICO DE REFERÊNCIA

LEGENDA	
	MURO
	TELHADO
	PAREDAO
	JANELA
	PORTA
	ESCALA
	SINALIZAÇÃO

NOTAS

1. OBRAS DE RECONSTRUÇÃO E REFORMA DO PAVILÃO DE ESPORTES DA ESCOLA 68 SAAS DE AULIA, LOCALIZADA NA RUA DA CONSTITUENTE, Nº 1728, JARDIM SÃO CARLOS, BARRIO SÃO CARLOS, MUNICÍPIO DE BOTUPORÃ, ESTADO DA BAHIA.
2. OBRAS DE RECONSTRUÇÃO E REFORMA DO PAVILÃO DE ESPORTES DA ESCOLA 68 SAAS DE AULIA, LOCALIZADA NA RUA DA CONSTITUENTE, Nº 1728, JARDIM SÃO CARLOS, BARRIO SÃO CARLOS, MUNICÍPIO DE BOTUPORÃ, ESTADO DA BAHIA.
3. OBRAS DE RECONSTRUÇÃO E REFORMA DO PAVILÃO DE ESPORTES DA ESCOLA 68 SAAS DE AULIA, LOCALIZADA NA RUA DA CONSTITUENTE, Nº 1728, JARDIM SÃO CARLOS, BARRIO SÃO CARLOS, MUNICÍPIO DE BOTUPORÃ, ESTADO DA BAHIA.
4. OBRAS DE RECONSTRUÇÃO E REFORMA DO PAVILÃO DE ESPORTES DA ESCOLA 68 SAAS DE AULIA, LOCALIZADA NA RUA DA CONSTITUENTE, Nº 1728, JARDIM SÃO CARLOS, BARRIO SÃO CARLOS, MUNICÍPIO DE BOTUPORÃ, ESTADO DA BAHIA.
5. OBRAS DE RECONSTRUÇÃO E REFORMA DO PAVILÃO DE ESPORTES DA ESCOLA 68 SAAS DE AULIA, LOCALIZADA NA RUA DA CONSTITUENTE, Nº 1728, JARDIM SÃO CARLOS, BARRIO SÃO CARLOS, MUNICÍPIO DE BOTUPORÃ, ESTADO DA BAHIA.
6. OBRAS DE RECONSTRUÇÃO E REFORMA DO PAVILÃO DE ESPORTES DA ESCOLA 68 SAAS DE AULIA, LOCALIZADA NA RUA DA CONSTITUENTE, Nº 1728, JARDIM SÃO CARLOS, BARRIO SÃO CARLOS, MUNICÍPIO DE BOTUPORÃ, ESTADO DA BAHIA.
7. OBRAS DE RECONSTRUÇÃO E REFORMA DO PAVILÃO DE ESPORTES DA ESCOLA 68 SAAS DE AULIA, LOCALIZADA NA RUA DA CONSTITUENTE, Nº 1728, JARDIM SÃO CARLOS, BARRIO SÃO CARLOS, MUNICÍPIO DE BOTUPORÃ, ESTADO DA BAHIA.
8. OBRAS DE RECONSTRUÇÃO E REFORMA DO PAVILÃO DE ESPORTES DA ESCOLA 68 SAAS DE AULIA, LOCALIZADA NA RUA DA CONSTITUENTE, Nº 1728, JARDIM SÃO CARLOS, BARRIO SÃO CARLOS, MUNICÍPIO DE BOTUPORÃ, ESTADO DA BAHIA.
9. OBRAS DE RECONSTRUÇÃO E REFORMA DO PAVILÃO DE ESPORTES DA ESCOLA 68 SAAS DE AULIA, LOCALIZADA NA RUA DA CONSTITUENTE, Nº 1728, JARDIM SÃO CARLOS, BARRIO SÃO CARLOS, MUNICÍPIO DE BOTUPORÃ, ESTADO DA BAHIA.
10. OBRAS DE RECONSTRUÇÃO E REFORMA DO PAVILÃO DE ESPORTES DA ESCOLA 68 SAAS DE AULIA, LOCALIZADA NA RUA DA CONSTITUENTE, Nº 1728, JARDIM SÃO CARLOS, BARRIO SÃO CARLOS, MUNICÍPIO DE BOTUPORÃ, ESTADO DA BAHIA.

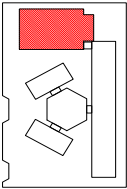
FIDE Fundação de Investimentos do Estado da Bahia

PROJETO PADRÃO - FIDE

ESCOLA 68 SAAS DE AULIA
PROJETO DE ARQUITETURA

QUADRA COBERTA
CORTE

ARO
Nº 1728

PROJETO	ARQUITETO	PROFESSOR	PROFESSOR
PROJETO	ARQUITETO	PROFESSOR	PROFESSOR

2 FACHADA 9
ESCALA 1:50

1 FACHADA 10
ESCALA 1:50

3 FACHADA 11
ESCALA 1:50

CIRCULO DE REFERENCIA

LEGENDA

	URBANO		MANUFATURA INDUSTRIAL		MERCADO DE ROLO
	PARALELEPÍPEDO		MANUFATURA DE CIMENTO		FÁBRICA DE CIMENTO
	MANUFATURA DE CIMENTO		FÁBRICA DE CIMENTO		MERCADO DE ROLO
	MERCADO DE ROLO		MANUFATURA DE CIMENTO		FÁBRICA DE CIMENTO

NOTA

1- OBRAS DE RECONSTRUÇÃO DE ALGUMAS SALAS DE AULA E REFORMA DO PÁTIO ESCOLAR.

2- OBRAS DE RECONSTRUÇÃO DE ALGUMAS SALAS DE AULA E REFORMA DO PÁTIO ESCOLAR.

3- OBRAS DE RECONSTRUÇÃO DE ALGUMAS SALAS DE AULA E REFORMA DO PÁTIO ESCOLAR.

4- OBRAS DE RECONSTRUÇÃO DE ALGUMAS SALAS DE AULA E REFORMA DO PÁTIO ESCOLAR.

5- OBRAS DE RECONSTRUÇÃO DE ALGUMAS SALAS DE AULA E REFORMA DO PÁTIO ESCOLAR.

6- OBRAS DE RECONSTRUÇÃO DE ALGUMAS SALAS DE AULA E REFORMA DO PÁTIO ESCOLAR.

7- OBRAS DE RECONSTRUÇÃO DE ALGUMAS SALAS DE AULA E REFORMA DO PÁTIO ESCOLAR.

8- OBRAS DE RECONSTRUÇÃO DE ALGUMAS SALAS DE AULA E REFORMA DO PÁTIO ESCOLAR.

9- OBRAS DE RECONSTRUÇÃO DE ALGUMAS SALAS DE AULA E REFORMA DO PÁTIO ESCOLAR.

10- OBRAS DE RECONSTRUÇÃO DE ALGUMAS SALAS DE AULA E REFORMA DO PÁTIO ESCOLAR.

11- OBRAS DE RECONSTRUÇÃO DE ALGUMAS SALAS DE AULA E REFORMA DO PÁTIO ESCOLAR.

12- OBRAS DE RECONSTRUÇÃO DE ALGUMAS SALAS DE AULA E REFORMA DO PÁTIO ESCOLAR.

13- OBRAS DE RECONSTRUÇÃO DE ALGUMAS SALAS DE AULA E REFORMA DO PÁTIO ESCOLAR.

14- OBRAS DE RECONSTRUÇÃO DE ALGUMAS SALAS DE AULA E REFORMA DO PÁTIO ESCOLAR.

15- OBRAS DE RECONSTRUÇÃO DE ALGUMAS SALAS DE AULA E REFORMA DO PÁTIO ESCOLAR.

16- OBRAS DE RECONSTRUÇÃO DE ALGUMAS SALAS DE AULA E REFORMA DO PÁTIO ESCOLAR.

17- OBRAS DE RECONSTRUÇÃO DE ALGUMAS SALAS DE AULA E REFORMA DO PÁTIO ESCOLAR.

18- OBRAS DE RECONSTRUÇÃO DE ALGUMAS SALAS DE AULA E REFORMA DO PÁTIO ESCOLAR.

19- OBRAS DE RECONSTRUÇÃO DE ALGUMAS SALAS DE AULA E REFORMA DO PÁTIO ESCOLAR.

20- OBRAS DE RECONSTRUÇÃO DE ALGUMAS SALAS DE AULA E REFORMA DO PÁTIO ESCOLAR.

PROJETO PADRÃO - FNDE

FIDE Fundação Nacional de Desenvolvimento Educacional

PROJETO PADRÃO - FNDE

EROS Escola Referência em Oportunidade e Qualidade

PROJETO PADRÃO - FNDE

EROS Escola Referência em Oportunidade e Qualidade

PROJETO PADRÃO - FNDE

EROS Escola Referência em Oportunidade e Qualidade

ESCALAS

1/50

1/50

1/50

PROJETO DE ARQUITETURA

ESCOLA 6 SALAS DE AULA

QUADRA COBERTA

FACHADA

ARQ

18/28

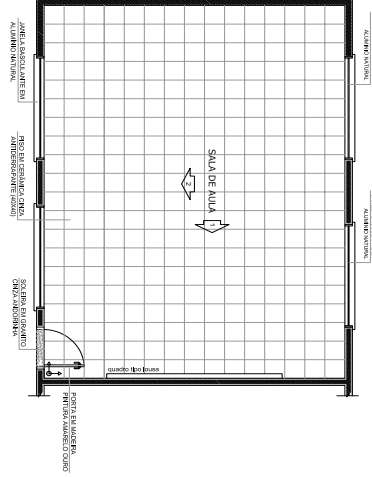

1 PLANTA BAIXA
ESCALA 1/50

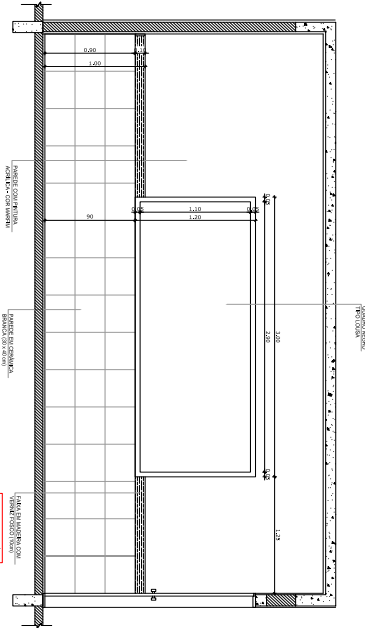

2 VISTA 1
ESCALA 1/25

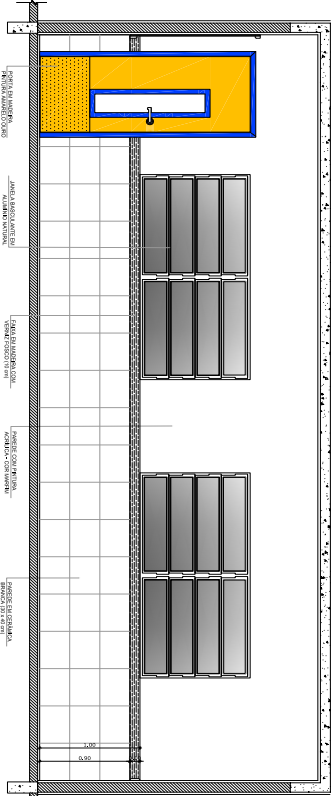

3 VISTA 2
ESCALA 1/25

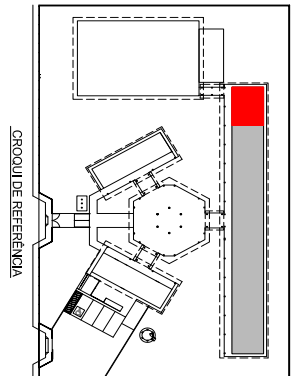

REFERÊNCIA:
A PARTE DAS PAREDES SERÁ SEGUNDO O ALINHAMENTO DO PAREDE.

NOTAS

- VERIFICAR E EMERGER AS ALTERNATIVAS.
- ELABORAR O PROJETO DE ARQUITETURA DE ACORDO COM O PROJETO DE FUNDAMENTO.
- ENTREGAR O PROJETO DE ARQUITETURA E FUNDAMENTO DE ACORDO COM O PROJETO DE FUNDAMENTO.
- ENTREGAR O PROJETO DE ARQUITETURA E FUNDAMENTO DE ACORDO COM O PROJETO DE FUNDAMENTO.
- ENTREGAR O PROJETO DE ARQUITETURA E FUNDAMENTO DE ACORDO COM O PROJETO DE FUNDAMENTO.
- ENTREGAR O PROJETO DE ARQUITETURA E FUNDAMENTO DE ACORDO COM O PROJETO DE FUNDAMENTO.
- ENTREGAR O PROJETO DE ARQUITETURA E FUNDAMENTO DE ACORDO COM O PROJETO DE FUNDAMENTO.
- ENTREGAR O PROJETO DE ARQUITETURA E FUNDAMENTO DE ACORDO COM O PROJETO DE FUNDAMENTO.
- ENTREGAR O PROJETO DE ARQUITETURA E FUNDAMENTO DE ACORDO COM O PROJETO DE FUNDAMENTO.

REFERÊNCIAS:

- PLANTAL DE QUADRIANOS.
- PLANTAL DE QUADRIANOS E DESEMPENHOS TÉCNICOS.



PROJETO PADRÃO - FINE

MUNICÍPIO - UF: **Bahia**

PROPOSTANTE: **FINE**

EXERCÍCIO: **2022**

PROJETISTA: **ARQ**

RESP. TÉCNICO: **ARQ**

DADO: **CAU / OCA**

OBSERVAÇÕES:	

ESCOLA 6 SALAS DE AULA

PROJETO DE ARQUITETURA

COMPONENTE CURRICULAR		PROJETO DE ARQUITETURA	
CURSO DE ARQUITETURA		PROJETO DE ARQUITETURA	
DISCIPLINA: SALAS DE AULA		PROJETO DE ARQUITETURA	
PROFESSOR: ARQ		PROJETO DE ARQUITETURA	
DATA: 19/28		PROJETO DE ARQUITETURA	

SANTÁRIOS FEMININO E MASCULINO

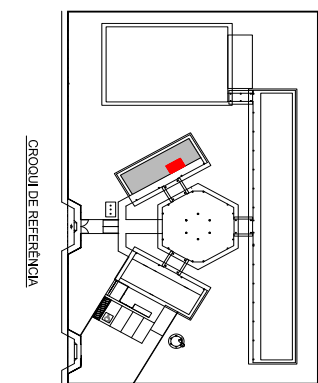
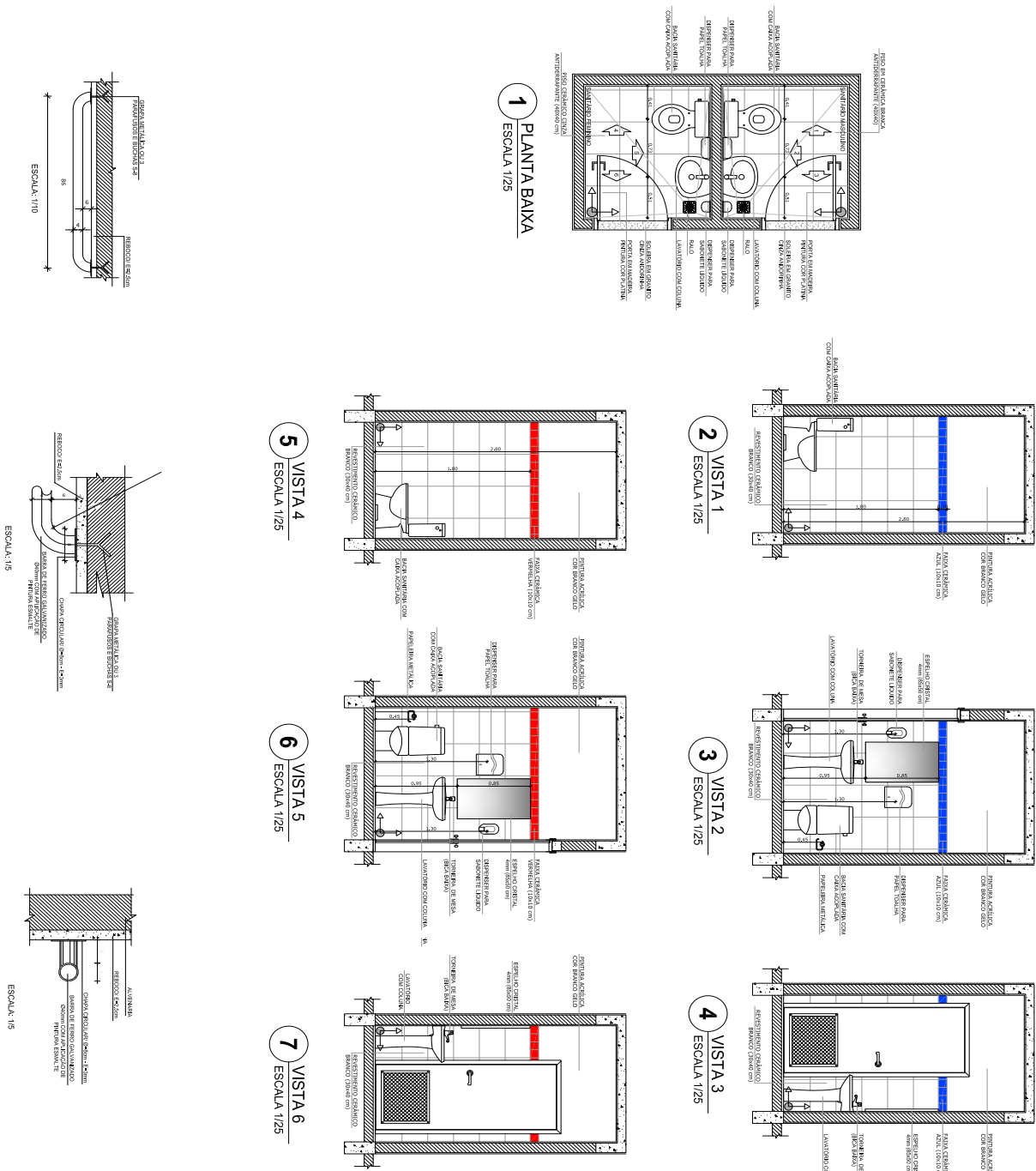

NOTAS

- VERIFIQUE E ENTRE EM CONTATO
- REQUISITOS TÉCNICOS
- MATERIAL DE QUALIFICADOS
- AVALIAÇÃO DE RISCO
- PLANILHAS DE CÁLCULO

RESUMO

A PRESENTAÇÃO DOS TRABALHOS REALIZADOS, SEGUNDO O PLANO DE TRABALHO ELABORADO.

DESCRIÇÃO

PROJETO DE ARQUITETURA

PROJETO DE ARQUITETURA

FNDE Fundo Nacional de Desenvolvimento da Educação
Ministério da Educação
PROJETO PADRÃO - FNDE

ESCOLA 6 SALAS DE AULA
PROJETO DE ARQUITETURA

APLICAÇÃO BLOCO ADMINISTRATIVO
SANTÁRIOS

PROJETO: 20/28

ESCALA 1/100

ESCALA 1/125

ESCALA 1/16

COORDENADOR	ARQ		
PROFESSOR RESPONSÁVEL	ARQ		
PROFESSOR DE AULAS	ARQ		

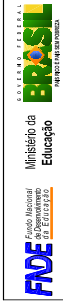

Município da Educação

PROJETO PADRÃO - FNDE

Table with fields: MUNICÍPIO - UF, PROPRIETÁRIO, ENDEREÇO, PROPRIETÁRIO, REP. TÉCNICO, DATA, PROJETO, ESCALA, ARQ, Nº, etc.

Table with fields: ESCOLA 6 SALAS DE AULA, PROJETO DE ARQUITETURA, AMPLIÇÃO BLOCO DE SERVIÇO, COZINHA-ÁREA DE SERVIÇO, GÁS E LIXO, etc.

NOTAS: - VERIFICAR MEDIAS EXISTENTES... - ESCALA DE MEDIAS EXISTENTES... - REVISÃO E CORREÇÃO DE MEDIAS... - ATUALIZAR PLANILHAS DE CANTIDADES E ESPECIFICAÇÕES TÉCNICAS.

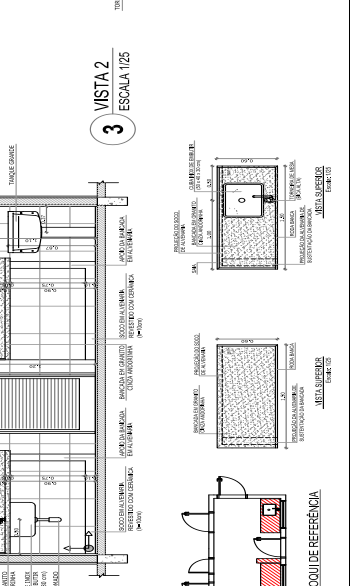
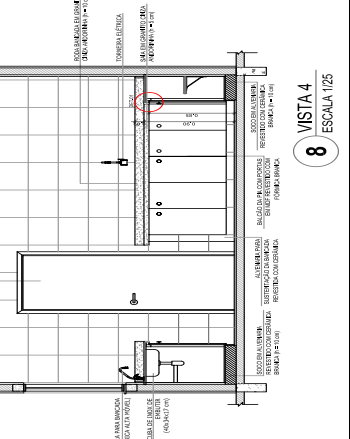
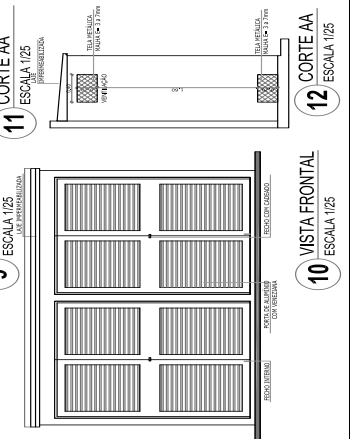
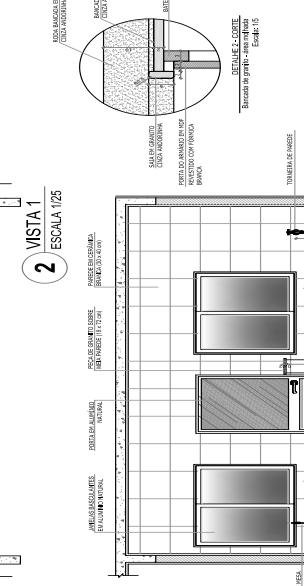
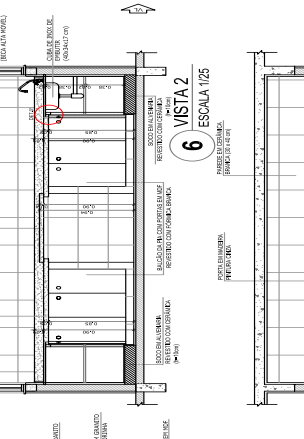
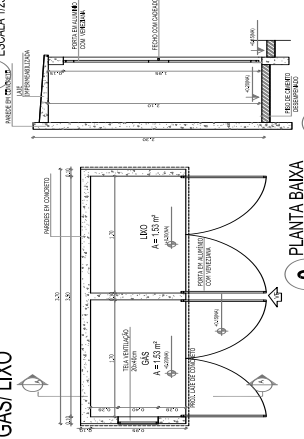
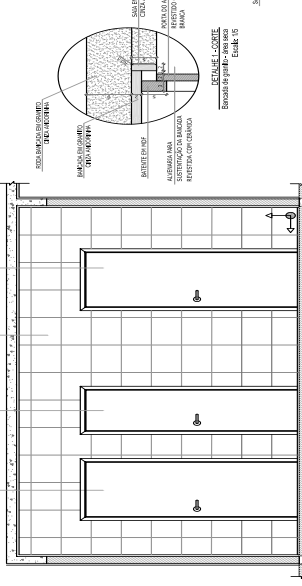
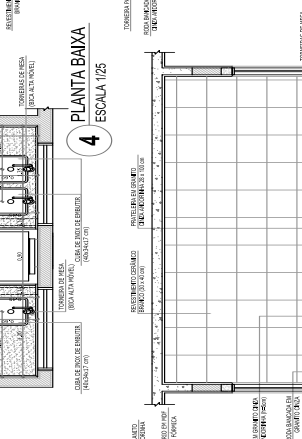
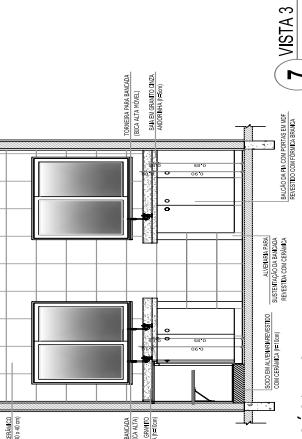
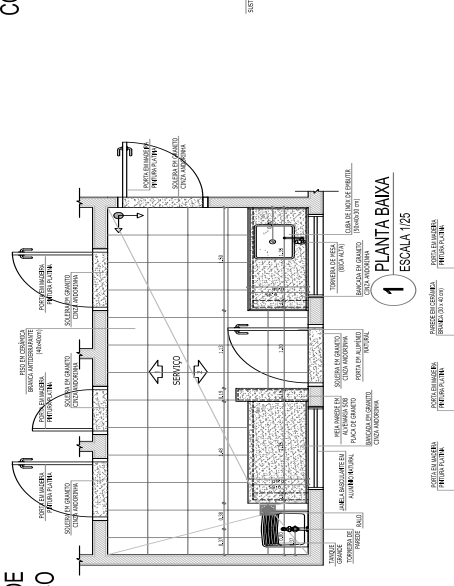
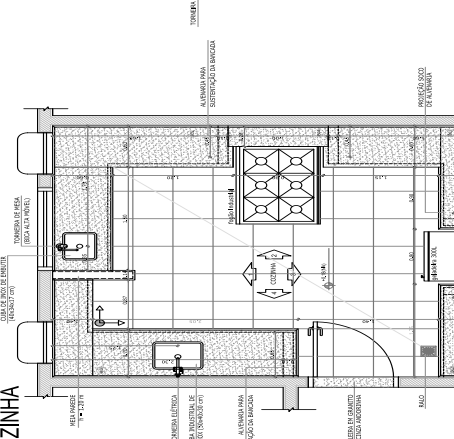
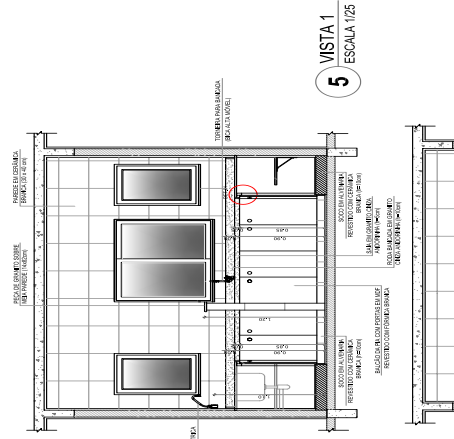
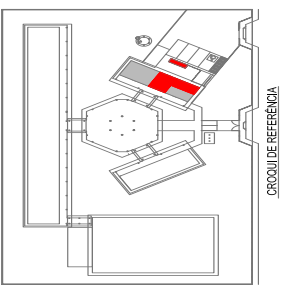

DESCRIÇÃO: - AMPLIÇÃO BLOCO DE SERVIÇO... - COZINHA-ÁREA DE SERVIÇO... - GÁS E LIXO... - PLANTA BAIXA... - VISTA 1... - VISTA 2... - VISTA 3... - VISTA 4... - VISTA 5... - VISTA 6... - VISTA 7... - VISTA 8... - VISTA 9... - VISTA 10... - VISTA 11... - VISTA 12...

Observações: - REVISÃO DE MEDIAS... - ESCALA 1/25...

VESTIÁRIO

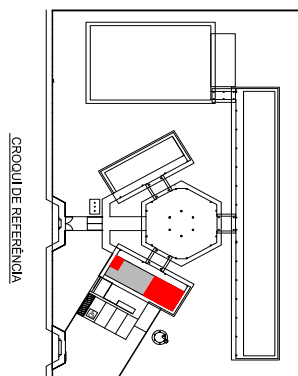
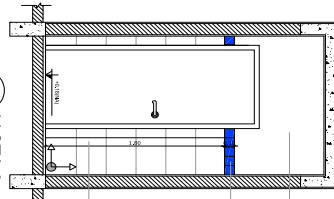
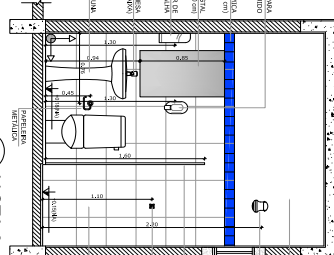
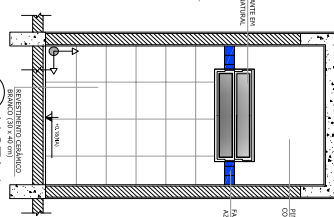
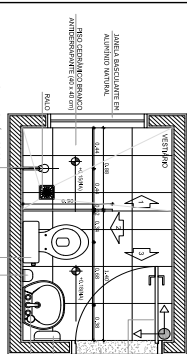

SANITÁRIOS FEMININO E MASCULINO

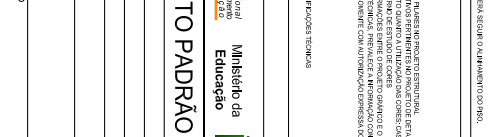
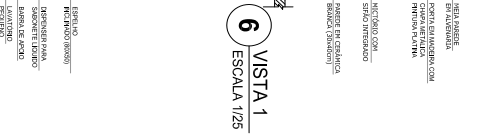
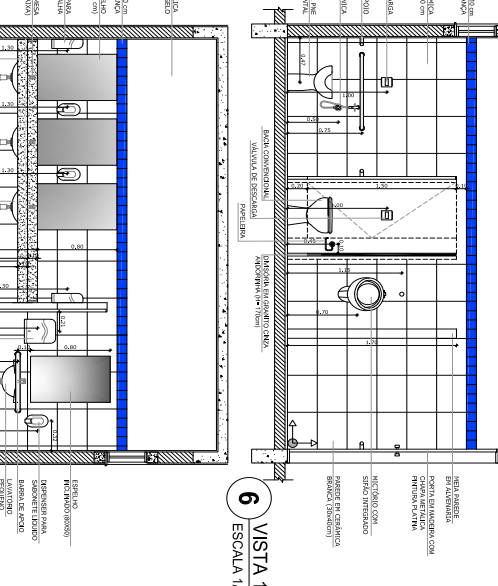
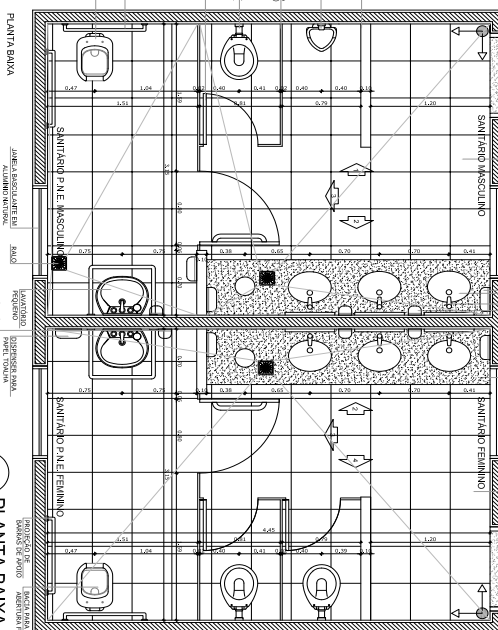
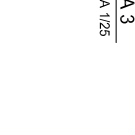
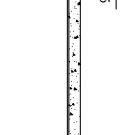
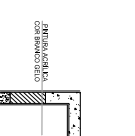
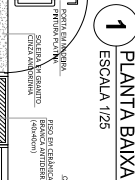

OPORTUNIDADE
AMPLIAÇÃO DAS EMERGÊNCIAS PARA O AQUIPAMENTO DO PROJETO.

NOTAS

- VERIFICAR ANTES DA LICITAÇÃO AS DIMENSÕES DE CADA UM DOS AMBIENTES, DESENVOLVENDO O PROJETO DE ACORDO COM AS NECESSIDADES DE CADA AMBIENTE.
- VERIFICAR ANTES DA LICITAÇÃO AS DIMENSÕES DE CADA AMBIENTE, DESENVOLVENDO O PROJETO DE ACORDO COM AS NECESSIDADES DE CADA AMBIENTE.
- VERIFICAR ANTES DA LICITAÇÃO AS DIMENSÕES DE CADA AMBIENTE, DESENVOLVENDO O PROJETO DE ACORDO COM AS NECESSIDADES DE CADA AMBIENTE.
- VERIFICAR ANTES DA LICITAÇÃO AS DIMENSÕES DE CADA AMBIENTE, DESENVOLVENDO O PROJETO DE ACORDO COM AS NECESSIDADES DE CADA AMBIENTE.
- VERIFICAR ANTES DA LICITAÇÃO AS DIMENSÕES DE CADA AMBIENTE, DESENVOLVENDO O PROJETO DE ACORDO COM AS NECESSIDADES DE CADA AMBIENTE.

REFERÊNCIAS

- PLANO DE QUANTITATIVOS
- ANEXO II DO EDITAL
- ANEXO III DO EDITAL
- ANEXO IV DO EDITAL
- ANEXO V DO EDITAL
- ANEXO VI DO EDITAL
- ANEXO VII DO EDITAL
- ANEXO VIII DO EDITAL
- ANEXO IX DO EDITAL
- ANEXO X DO EDITAL
- ANEXO XI DO EDITAL
- ANEXO XII DO EDITAL
- ANEXO XIII DO EDITAL
- ANEXO XIV DO EDITAL
- ANEXO XV DO EDITAL
- ANEXO XVI DO EDITAL
- ANEXO XVII DO EDITAL
- ANEXO XVIII DO EDITAL
- ANEXO XIX DO EDITAL
- ANEXO XX DO EDITAL
- ANEXO XXI DO EDITAL
- ANEXO XXII DO EDITAL
- ANEXO XXIII DO EDITAL
- ANEXO XXIV DO EDITAL
- ANEXO XXV DO EDITAL
- ANEXO XXVI DO EDITAL
- ANEXO XXVII DO EDITAL
- ANEXO XXVIII DO EDITAL
- ANEXO XXIX DO EDITAL
- ANEXO XXX DO EDITAL

FNDE Fundação Nacional do Desenvolvimento
Ministério da Educação
PROJETO PADRÃO - FNDE

MUNICÍPIO - UF
PROJETO PADRÃO

PROJETO PADRÃO

PROJETO PADRÃO

PROJETO PADRÃO

PROJETO PADRÃO

PROJETO PADRÃO

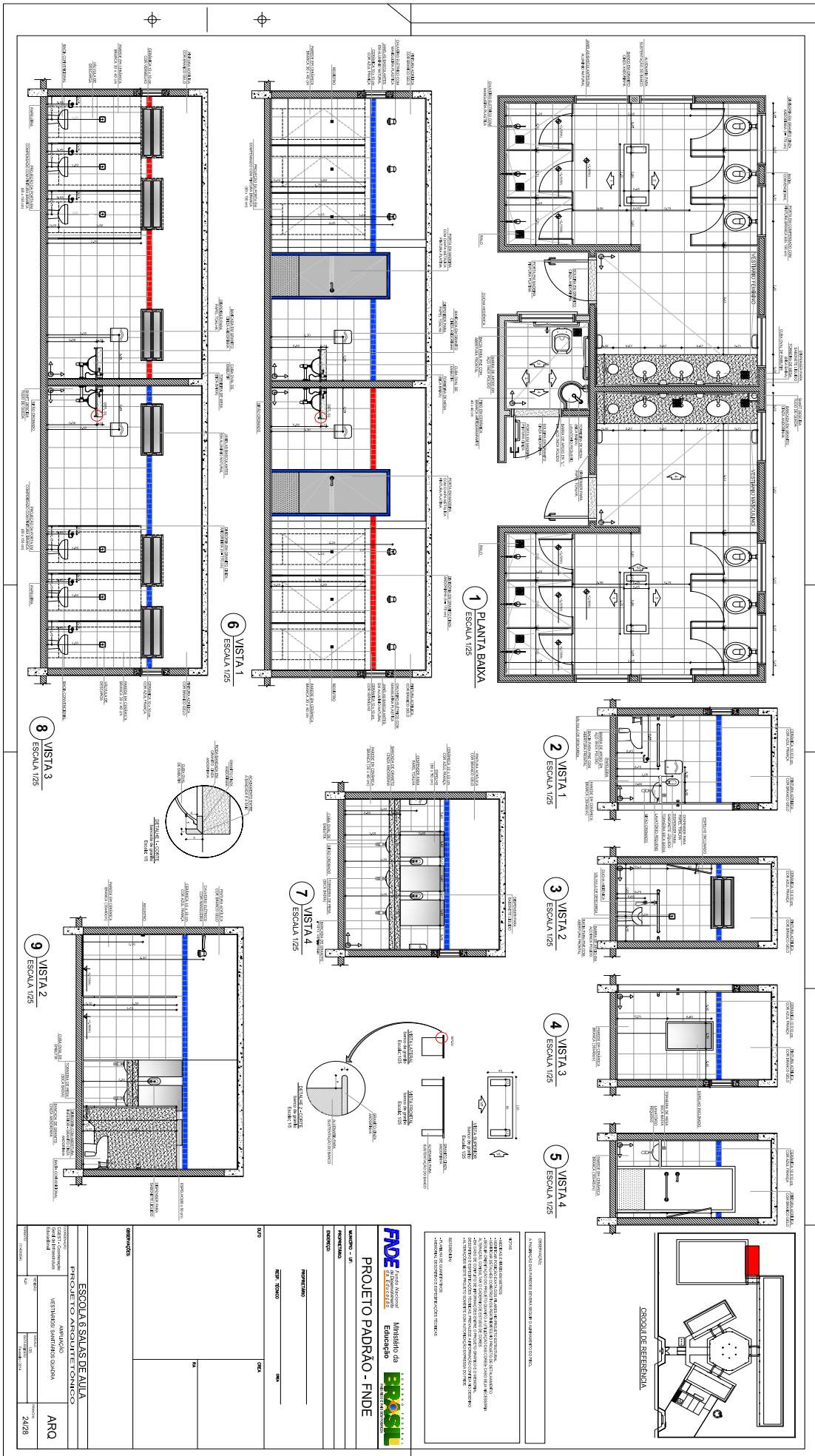

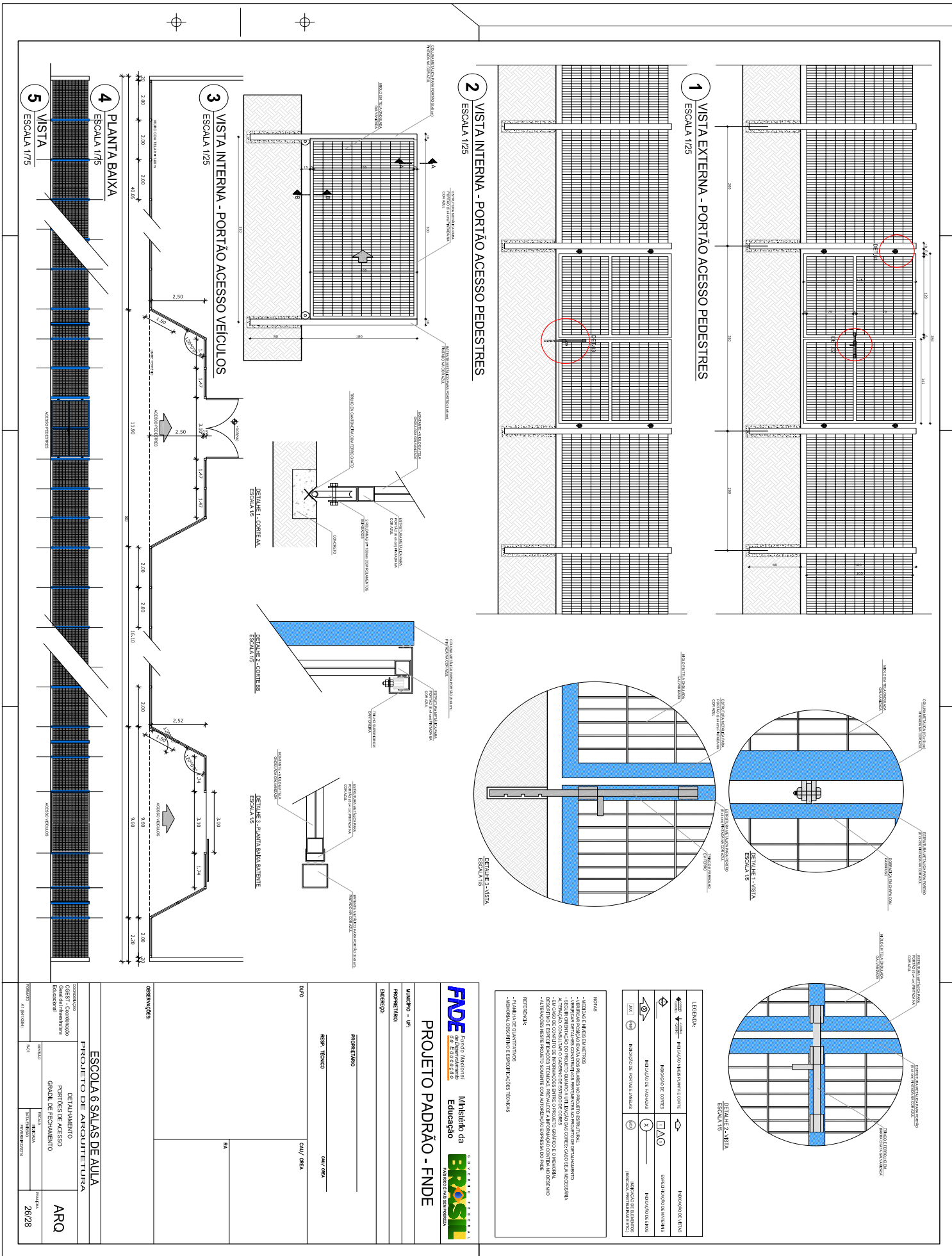

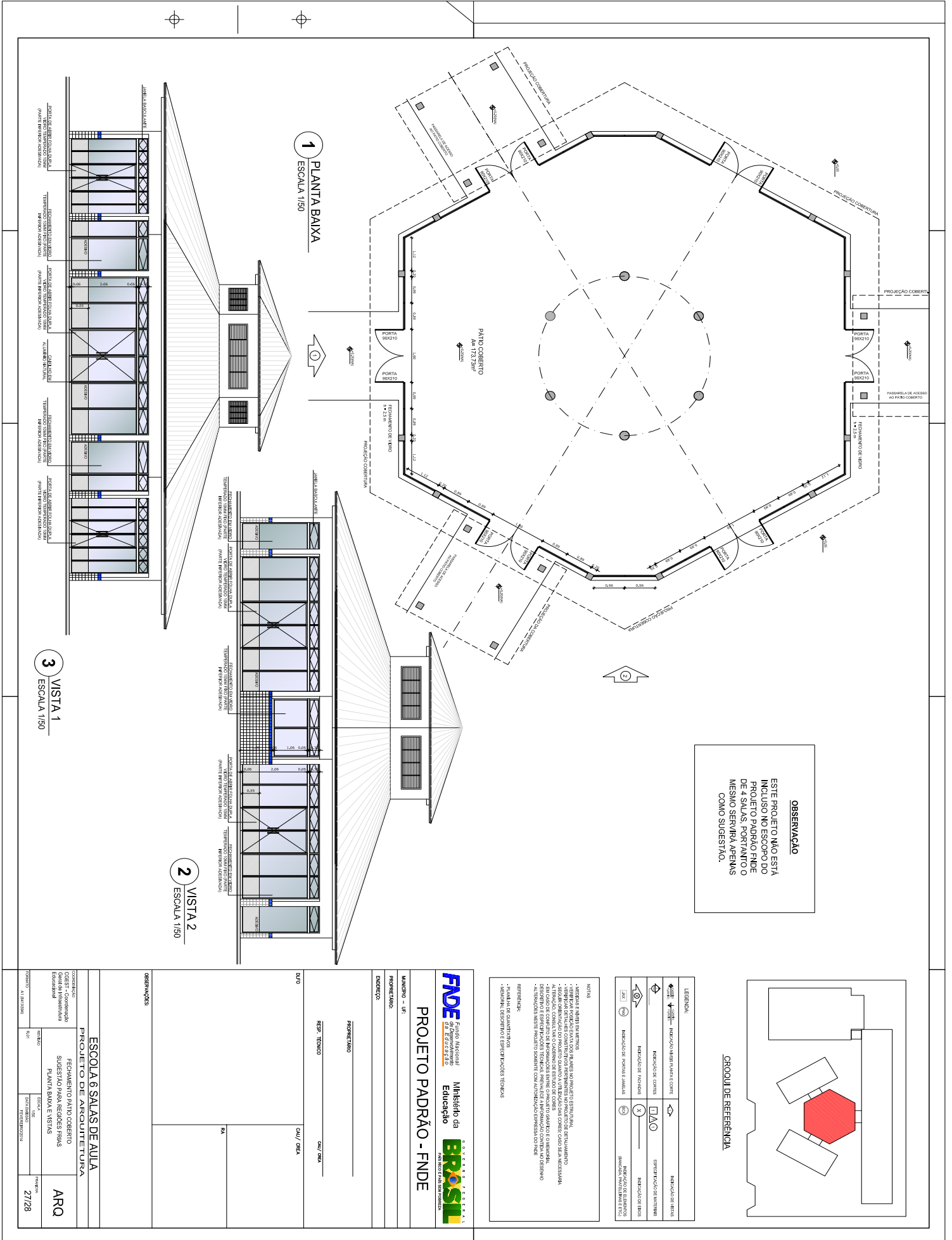

OBSERVAÇÃO
ESTE PROJETO NÃO ESTÁ INCLuíSO NO ESCOPO DO PROJETO PORQUE NÃO ENDE DE 4 SALAS PORTANTO, MESMO SERIA APENAS COMO SUGESTIVO.

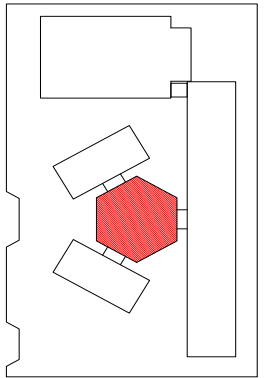

CROQUI DE REFERÊNCIA

LEGENDA:

	INDICAÇÃO DE PORTADA		INDICAÇÃO DE ENTRA
	INDICAÇÃO DE SAÍDA		INDICAÇÃO DE SERVIÇO DE MANUTENÇÃO
	INDICAÇÃO DE FUNDADA		INDICAÇÃO DE ENTRA
	INDICAÇÃO DE SERVIÇO FAMILIAR		INDICAÇÃO DE SERVIÇO

NOTAS

- VERIFICAR E EMERER AS ALTERNATIVAS DE ACESSO AO PORTÃO DE ENTRADA DO PROJETO.
- REVISAR O PROJETO DE FUNDADA DO PÁTIO COBERTO E DO PÁTIO ABERTO.
- REVISAR O PROJETO DE FUNDADA DO PÁTIO COBERTO E DO PÁTIO ABERTO.
- REVISAR O PROJETO DE FUNDADA DO PÁTIO COBERTO E DO PÁTIO ABERTO.
- REVISAR O PROJETO DE FUNDADA DO PÁTIO COBERTO E DO PÁTIO ABERTO.
- REVISAR O PROJETO DE FUNDADA DO PÁTIO COBERTO E DO PÁTIO ABERTO.

FADE Fundação Municipal de Educação
Ministério da Educação

PROJETO PADRÃO - FNDE

MUNICÍPIO - UF	CAU / OCU	CAU / OCU
PROJETO PADRÃO	CAU / OCU	CAU / OCU
PROJETO PADRÃO	CAU / OCU	CAU / OCU
PROJETO PADRÃO	CAU / OCU	CAU / OCU

2 VISTA 2
ESCALA 1/50

3 VISTA 1
ESCALA 1/50

1 PLANTA BAIXA
ESCALA 1/50

PROJETO PADRÃO	CAU / OCU	CAU / OCU
PROJETO PADRÃO	CAU / OCU	CAU / OCU
PROJETO PADRÃO	CAU / OCU	CAU / OCU
PROJETO PADRÃO	CAU / OCU	CAU / OCU

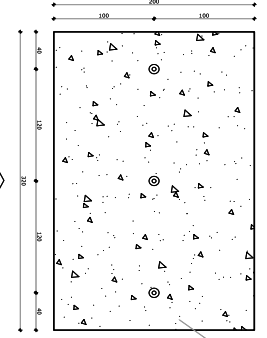

1 PLANTA BAIXA - MASTROS
ESCALA 1/25

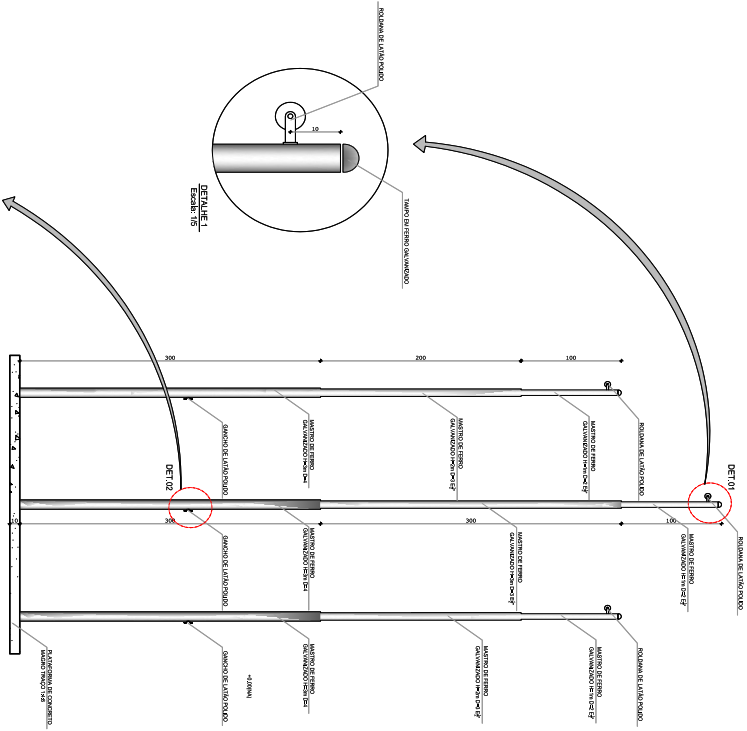

2 VISTA FRONTAL
ESCALA 1/25

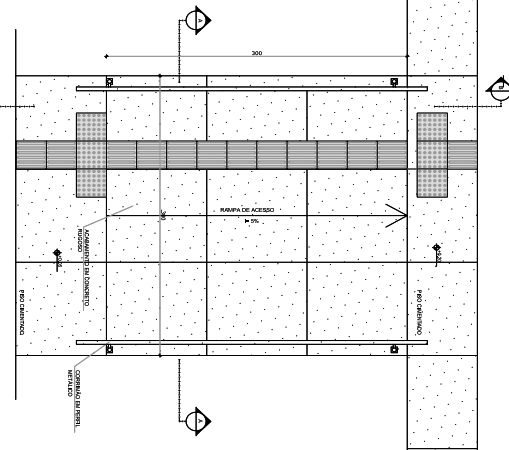

3 PLANTA BAIXA - RAMPAS
ESCALA 1/25

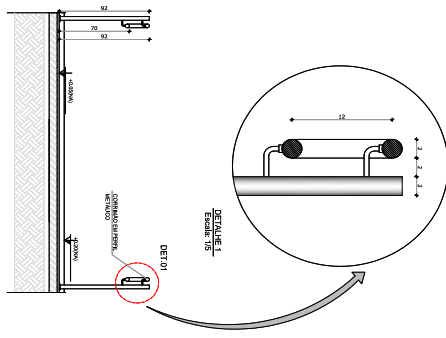

4 CORTE A-A
ESCALA 1/25

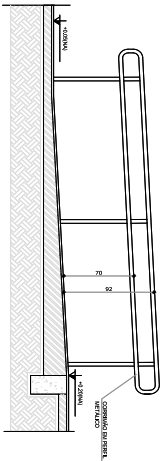

5 CORTE B-B
ESCALA 1/25

LEGENDA:	
	INDICAÇÃO DE DIMENSÃO HORIZONTAL
	INDICAÇÃO DE DIMENSÃO VERTICAL
	INDICAÇÃO DE SEÇÃO
	INDICAÇÃO DE MATERIAL
	INDICAÇÃO DE ACABAMENTO
	INDICAÇÃO DE ESPECIFICAÇÃO TÉCNICA
	INDICAÇÃO DE NOTA
	INDICAÇÃO DE DETALHE
	INDICAÇÃO DE MONTAGEM
	INDICAÇÃO DE REFERÊNCIA

NOTAS

- VERIFICAR E MANUTER EM ATUALIZAÇÃO O PROJETO DE INSTALAÇÃO.
- EM CASO DE ALTERAÇÃO DE DIMENSÃO OU MATERIAL, O PROJETISTA DEVE ATUALIZAR O PROJETO E OBRIGATORIAMENTE NOTIFICAR O Fornecedor, antes de iniciar a execução das obras.
- OBRIGATORIEDADE DO FORNECEDOR EM ATUALIZAR O PROJETO DE INSTALAÇÃO DE ACORDO COM AS NECESSIDADES DA OBRA.
- OBRIGATORIEDADE DO FORNECEDOR EM ATUALIZAR O PROJETO DE INSTALAÇÃO DE ACORDO COM AS NECESSIDADES DA OBRA.
- OBRIGATORIEDADE DO FORNECEDOR EM ATUALIZAR O PROJETO DE INSTALAÇÃO DE ACORDO COM AS NECESSIDADES DA OBRA.
- OBRIGATORIEDADE DO FORNECEDOR EM ATUALIZAR O PROJETO DE INSTALAÇÃO DE ACORDO COM AS NECESSIDADES DA OBRA.
- OBRIGATORIEDADE DO FORNECEDOR EM ATUALIZAR O PROJETO DE INSTALAÇÃO DE ACORDO COM AS NECESSIDADES DA OBRA.
- OBRIGATORIEDADE DO FORNECEDOR EM ATUALIZAR O PROJETO DE INSTALAÇÃO DE ACORDO COM AS NECESSIDADES DA OBRA.
- OBRIGATORIEDADE DO FORNECEDOR EM ATUALIZAR O PROJETO DE INSTALAÇÃO DE ACORDO COM AS NECESSIDADES DA OBRA.
- OBRIGATORIEDADE DO FORNECEDOR EM ATUALIZAR O PROJETO DE INSTALAÇÃO DE ACORDO COM AS NECESSIDADES DA OBRA.

FAVRE Fundação de Amparo à Pesquisa do Estado de Bahia	
Ministério da Educação	
PROJETO PADRÃO - FINE	
MUNICÍPIO - UF	BAHIA
PROPOSTANTE	FINE
DIRETORIA	DIRETORIA DE LICITAÇÃO
PROJETISTA	PROF. DR. CARLOS ALBERTO DA SILVA
PROJ. TÉCNICO	PROF. DR. CARLOS ALBERTO DA SILVA
DATA	20/05/2022
OUTRO	OUTRO
ESPECIFICAÇÕES	ESPECIFICAÇÕES
ESCOLA 4 SALAS DE AULA	
PROJETO DE ARQUITETURA	
DETALHAMENTO	
MASTROS PARA BANCAS	
RAMPAS	
PROJ. Nº	28/28
PROJ. Nº	28/28
PROJ. Nº	28/28
PROJ. Nº	28/28

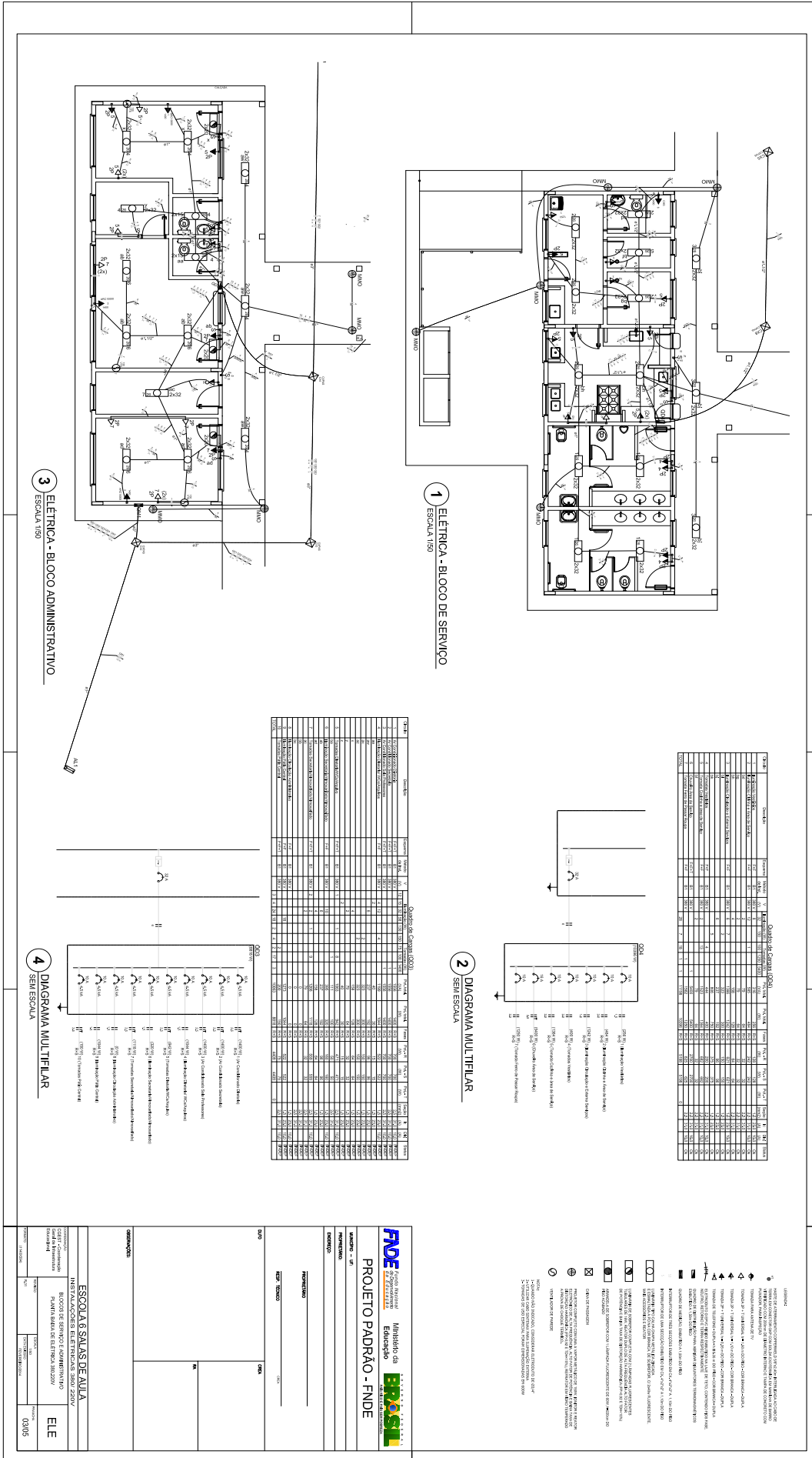

UNIDADES

- 1. UNIDADES DE MEDIÇÃO DE ENERGIA ELÉTRICA
- 2. UNIDADES DE MEDIÇÃO DE ENERGIA ELÉTRICA
- 3. UNIDADES DE MEDIÇÃO DE ENERGIA ELÉTRICA
- 4. UNIDADES DE MEDIÇÃO DE ENERGIA ELÉTRICA
- 5. UNIDADES DE MEDIÇÃO DE ENERGIA ELÉTRICA
- 6. UNIDADES DE MEDIÇÃO DE ENERGIA ELÉTRICA
- 7. UNIDADES DE MEDIÇÃO DE ENERGIA ELÉTRICA
- 8. UNIDADES DE MEDIÇÃO DE ENERGIA ELÉTRICA
- 9. UNIDADES DE MEDIÇÃO DE ENERGIA ELÉTRICA
- 10. UNIDADES DE MEDIÇÃO DE ENERGIA ELÉTRICA
- 11. UNIDADES DE MEDIÇÃO DE ENERGIA ELÉTRICA
- 12. UNIDADES DE MEDIÇÃO DE ENERGIA ELÉTRICA
- 13. UNIDADES DE MEDIÇÃO DE ENERGIA ELÉTRICA
- 14. UNIDADES DE MEDIÇÃO DE ENERGIA ELÉTRICA
- 15. UNIDADES DE MEDIÇÃO DE ENERGIA ELÉTRICA
- 16. UNIDADES DE MEDIÇÃO DE ENERGIA ELÉTRICA
- 17. UNIDADES DE MEDIÇÃO DE ENERGIA ELÉTRICA
- 18. UNIDADES DE MEDIÇÃO DE ENERGIA ELÉTRICA
- 19. UNIDADES DE MEDIÇÃO DE ENERGIA ELÉTRICA
- 20. UNIDADES DE MEDIÇÃO DE ENERGIA ELÉTRICA
- 21. UNIDADES DE MEDIÇÃO DE ENERGIA ELÉTRICA
- 22. UNIDADES DE MEDIÇÃO DE ENERGIA ELÉTRICA
- 23. UNIDADES DE MEDIÇÃO DE ENERGIA ELÉTRICA
- 24. UNIDADES DE MEDIÇÃO DE ENERGIA ELÉTRICA
- 25. UNIDADES DE MEDIÇÃO DE ENERGIA ELÉTRICA
- 26. UNIDADES DE MEDIÇÃO DE ENERGIA ELÉTRICA
- 27. UNIDADES DE MEDIÇÃO DE ENERGIA ELÉTRICA
- 28. UNIDADES DE MEDIÇÃO DE ENERGIA ELÉTRICA
- 29. UNIDADES DE MEDIÇÃO DE ENERGIA ELÉTRICA
- 30. UNIDADES DE MEDIÇÃO DE ENERGIA ELÉTRICA
- 31. UNIDADES DE MEDIÇÃO DE ENERGIA ELÉTRICA
- 32. UNIDADES DE MEDIÇÃO DE ENERGIA ELÉTRICA
- 33. UNIDADES DE MEDIÇÃO DE ENERGIA ELÉTRICA
- 34. UNIDADES DE MEDIÇÃO DE ENERGIA ELÉTRICA
- 35. UNIDADES DE MEDIÇÃO DE ENERGIA ELÉTRICA
- 36. UNIDADES DE MEDIÇÃO DE ENERGIA ELÉTRICA
- 37. UNIDADES DE MEDIÇÃO DE ENERGIA ELÉTRICA
- 38. UNIDADES DE MEDIÇÃO DE ENERGIA ELÉTRICA
- 39. UNIDADES DE MEDIÇÃO DE ENERGIA ELÉTRICA
- 40. UNIDADES DE MEDIÇÃO DE ENERGIA ELÉTRICA
- 41. UNIDADES DE MEDIÇÃO DE ENERGIA ELÉTRICA
- 42. UNIDADES DE MEDIÇÃO DE ENERGIA ELÉTRICA
- 43. UNIDADES DE MEDIÇÃO DE ENERGIA ELÉTRICA
- 44. UNIDADES DE MEDIÇÃO DE ENERGIA ELÉTRICA
- 45. UNIDADES DE MEDIÇÃO DE ENERGIA ELÉTRICA
- 46. UNIDADES DE MEDIÇÃO DE ENERGIA ELÉTRICA
- 47. UNIDADES DE MEDIÇÃO DE ENERGIA ELÉTRICA
- 48. UNIDADES DE MEDIÇÃO DE ENERGIA ELÉTRICA
- 49. UNIDADES DE MEDIÇÃO DE ENERGIA ELÉTRICA
- 50. UNIDADES DE MEDIÇÃO DE ENERGIA ELÉTRICA
- 51. UNIDADES DE MEDIÇÃO DE ENERGIA ELÉTRICA
- 52. UNIDADES DE MEDIÇÃO DE ENERGIA ELÉTRICA
- 53. UNIDADES DE MEDIÇÃO DE ENERGIA ELÉTRICA
- 54. UNIDADES DE MEDIÇÃO DE ENERGIA ELÉTRICA
- 55. UNIDADES DE MEDIÇÃO DE ENERGIA ELÉTRICA
- 56. UNIDADES DE MEDIÇÃO DE ENERGIA ELÉTRICA
- 57. UNIDADES DE MEDIÇÃO DE ENERGIA ELÉTRICA
- 58. UNIDADES DE MEDIÇÃO DE ENERGIA ELÉTRICA
- 59. UNIDADES DE MEDIÇÃO DE ENERGIA ELÉTRICA
- 60. UNIDADES DE MEDIÇÃO DE ENERGIA ELÉTRICA
- 61. UNIDADES DE MEDIÇÃO DE ENERGIA ELÉTRICA
- 62. UNIDADES DE MEDIÇÃO DE ENERGIA ELÉTRICA
- 63. UNIDADES DE MEDIÇÃO DE ENERGIA ELÉTRICA
- 64. UNIDADES DE MEDIÇÃO DE ENERGIA ELÉTRICA
- 65. UNIDADES DE MEDIÇÃO DE ENERGIA ELÉTRICA
- 66. UNIDADES DE MEDIÇÃO DE ENERGIA ELÉTRICA
- 67. UNIDADES DE MEDIÇÃO DE ENERGIA ELÉTRICA
- 68. UNIDADES DE MEDIÇÃO DE ENERGIA ELÉTRICA
- 69. UNIDADES DE MEDIÇÃO DE ENERGIA ELÉTRICA
- 70. UNIDADES DE MEDIÇÃO DE ENERGIA ELÉTRICA
- 71. UNIDADES DE MEDIÇÃO DE ENERGIA ELÉTRICA
- 72. UNIDADES DE MEDIÇÃO DE ENERGIA ELÉTRICA
- 73. UNIDADES DE MEDIÇÃO DE ENERGIA ELÉTRICA
- 74. UNIDADES DE MEDIÇÃO DE ENERGIA ELÉTRICA
- 75. UNIDADES DE MEDIÇÃO DE ENERGIA ELÉTRICA
- 76. UNIDADES DE MEDIÇÃO DE ENERGIA ELÉTRICA
- 77. UNIDADES DE MEDIÇÃO DE ENERGIA ELÉTRICA
- 78. UNIDADES DE MEDIÇÃO DE ENERGIA ELÉTRICA
- 79. UNIDADES DE MEDIÇÃO DE ENERGIA ELÉTRICA
- 80. UNIDADES DE MEDIÇÃO DE ENERGIA ELÉTRICA
- 81. UNIDADES DE MEDIÇÃO DE ENERGIA ELÉTRICA
- 82. UNIDADES DE MEDIÇÃO DE ENERGIA ELÉTRICA
- 83. UNIDADES DE MEDIÇÃO DE ENERGIA ELÉTRICA
- 84. UNIDADES DE MEDIÇÃO DE ENERGIA ELÉTRICA
- 85. UNIDADES DE MEDIÇÃO DE ENERGIA ELÉTRICA
- 86. UNIDADES DE MEDIÇÃO DE ENERGIA ELÉTRICA
- 87. UNIDADES DE MEDIÇÃO DE ENERGIA ELÉTRICA
- 88. UNIDADES DE MEDIÇÃO DE ENERGIA ELÉTRICA
- 89. UNIDADES DE MEDIÇÃO DE ENERGIA ELÉTRICA
- 90. UNIDADES DE MEDIÇÃO DE ENERGIA ELÉTRICA
- 91. UNIDADES DE MEDIÇÃO DE ENERGIA ELÉTRICA
- 92. UNIDADES DE MEDIÇÃO DE ENERGIA ELÉTRICA
- 93. UNIDADES DE MEDIÇÃO DE ENERGIA ELÉTRICA
- 94. UNIDADES DE MEDIÇÃO DE ENERGIA ELÉTRICA
- 95. UNIDADES DE MEDIÇÃO DE ENERGIA ELÉTRICA
- 96. UNIDADES DE MEDIÇÃO DE ENERGIA ELÉTRICA
- 97. UNIDADES DE MEDIÇÃO DE ENERGIA ELÉTRICA
- 98. UNIDADES DE MEDIÇÃO DE ENERGIA ELÉTRICA
- 99. UNIDADES DE MEDIÇÃO DE ENERGIA ELÉTRICA
- 100. UNIDADES DE MEDIÇÃO DE ENERGIA ELÉTRICA

FIDE Fundação de Investimentos e Desenvolvimento

PROJETO PADRÃO - FIDE

UNIDADE de ESCOLA

ESCOLA 6 SALAS DE AULA

INSTALAÇÕES ELÉTRICAS SEM DDUV

BLOCO DE SERVIÇO ADMINISTRATIVO

PLANTA BAIXO ELÉTRICA 800xV

ELE

0205

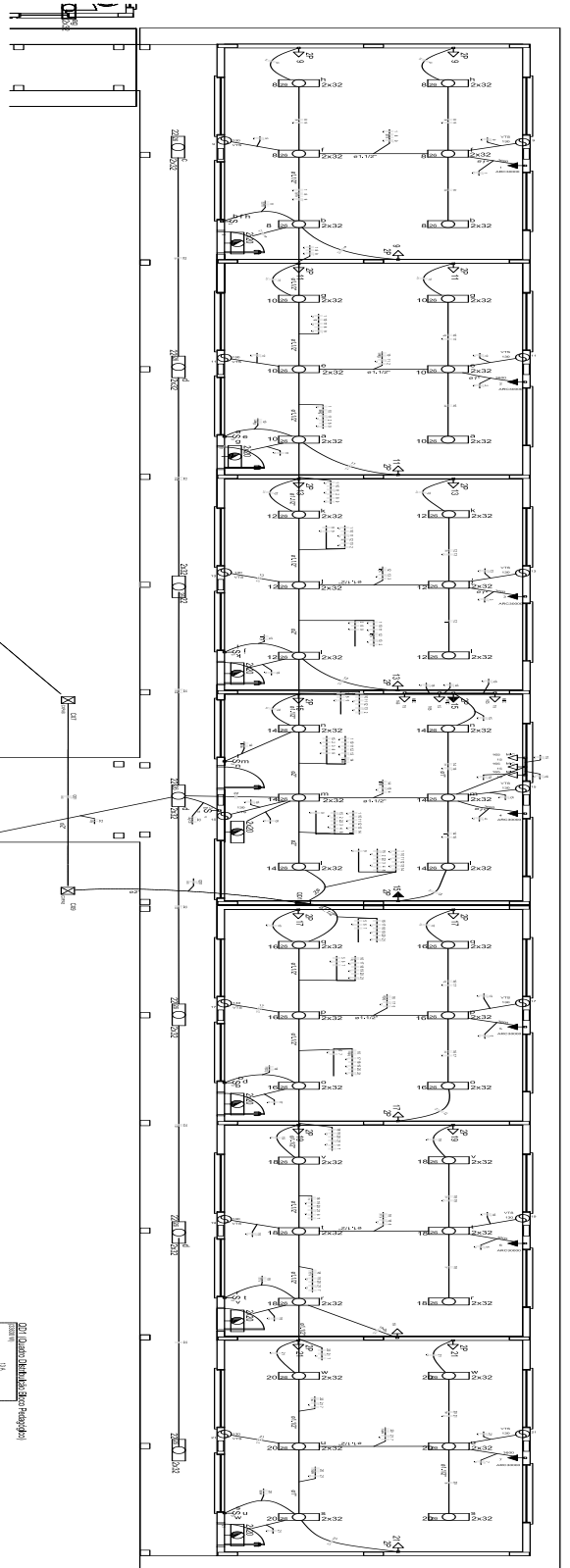

Quantidade de Materiais

ITEM	Descrição	Quantidade	Unidade	Valor Unitário	Valor Total
1
2
3
4
5
6
7
8
9
10
11
12
13
14
15
16
17
18
19
20
21
22
23
24
25
26
27
28
29
30
31
32
33
34
35
36
37
38
39
40
41
42
43
44
45
46
47
48
49
50
51
52
53
54
55
56
57
58
59
60
61
62
63
64
65
66
67
68
69
70
71
72
73
74
75
76
77
78
79
80
81
82
83
84
85
86
87
88
89
90
91
92
93
94
95
96
97
98
99
100

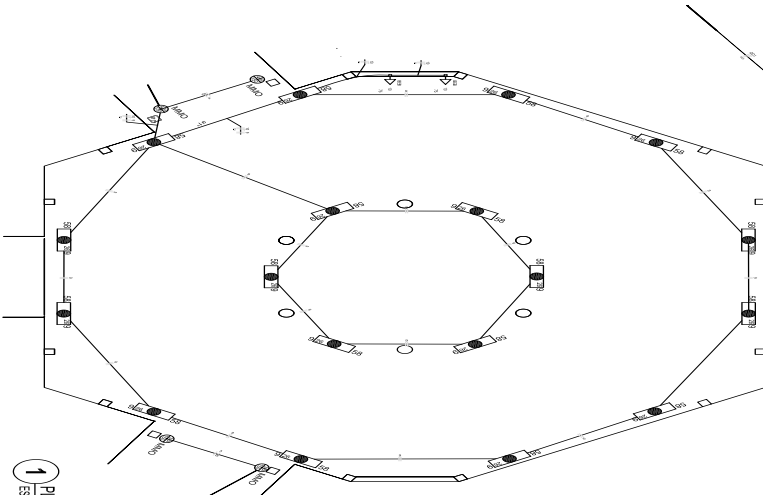

1 PLANTA BAIXA - BLOCO PEDAGÓGICO PATIO COBERTO ESCOLA 150

2 DIAGRAMA MULTIFILAR SEH ESCOLA

- LEGENDA**
- 1. TUBO DE PVC 110x100x2000mm
 - 2. TUBO DE PVC 75x75x2000mm
 - 3. TUBO DE PVC 50x50x2000mm
 - 4. TUBO DE PVC 25x25x2000mm
 - 5. TUBO DE PVC 15x15x2000mm
 - 6. TUBO DE PVC 10x10x2000mm
 - 7. TUBO DE PVC 5x5x2000mm
 - 8. TUBO DE PVC 3x3x2000mm
 - 9. TUBO DE PVC 2x2x2000mm
 - 10. TUBO DE PVC 1x1x2000mm
 - 11. TUBO DE PVC 0,5x0,5x2000mm
 - 12. TUBO DE PVC 0,2x0,2x2000mm
 - 13. TUBO DE PVC 0,1x0,1x2000mm
 - 14. TUBO DE PVC 0,05x0,05x2000mm
 - 15. TUBO DE PVC 0,02x0,02x2000mm
 - 16. TUBO DE PVC 0,01x0,01x2000mm
 - 17. TUBO DE PVC 0,005x0,005x2000mm
 - 18. TUBO DE PVC 0,002x0,002x2000mm
 - 19. TUBO DE PVC 0,001x0,001x2000mm
 - 20. TUBO DE PVC 0,0005x0,0005x2000mm
 - 21. TUBO DE PVC 0,0002x0,0002x2000mm
 - 22. TUBO DE PVC 0,0001x0,0001x2000mm
 - 23. TUBO DE PVC 0,00005x0,00005x2000mm
 - 24. TUBO DE PVC 0,00002x0,00002x2000mm
 - 25. TUBO DE PVC 0,00001x0,00001x2000mm
 - 26. TUBO DE PVC 0,000005x0,000005x2000mm
 - 27. TUBO DE PVC 0,000002x0,000002x2000mm
 - 28. TUBO DE PVC 0,000001x0,000001x2000mm
 - 29. TUBO DE PVC 0,0000005x0,0000005x2000mm
 - 30. TUBO DE PVC 0,0000002x0,0000002x2000mm
 - 31. TUBO DE PVC 0,0000001x0,0000001x2000mm
 - 32. TUBO DE PVC 0,00000005x0,00000005x2000mm
 - 33. TUBO DE PVC 0,00000002x0,00000002x2000mm
 - 34. TUBO DE PVC 0,00000001x0,00000001x2000mm
 - 35. TUBO DE PVC 0,000000005x0,000000005x2000mm
 - 36. TUBO DE PVC 0,000000002x0,000000002x2000mm
 - 37. TUBO DE PVC 0,000000001x0,000000001x2000mm
 - 38. TUBO DE PVC 0,0000000005x0,0000000005x2000mm
 - 39. TUBO DE PVC 0,0000000002x0,0000000002x2000mm
 - 40. TUBO DE PVC 0,0000000001x0,0000000001x2000mm
 - 41. TUBO DE PVC 0,00000000005x0,00000000005x2000mm
 - 42. TUBO DE PVC 0,00000000002x0,00000000002x2000mm
 - 43. TUBO DE PVC 0,00000000001x0,00000000001x2000mm
 - 44. TUBO DE PVC 0,000000000005x0,000000000005x2000mm
 - 45. TUBO DE PVC 0,000000000002x0,000000000002x2000mm
 - 46. TUBO DE PVC 0,000000000001x0,000000000001x2000mm
 - 47. TUBO DE PVC 0,0000000000005x0,0000000000005x2000mm
 - 48. TUBO DE PVC 0,0000000000002x0,0000000000002x2000mm
 - 49. TUBO DE PVC 0,0000000000001x0,0000000000001x2000mm
 - 50. TUBO DE PVC 0,00000000000005x0,00000000000005x2000mm
 - 51. TUBO DE PVC 0,00000000000002x0,00000000000002x2000mm
 - 52. TUBO DE PVC 0,00000000000001x0,00000000000001x2000mm
 - 53. TUBO DE PVC 0,000000000000005x0,000000000000005x2000mm
 - 54. TUBO DE PVC 0,000000000000002x0,000000000000002x2000mm
 - 55. TUBO DE PVC 0,000000000000001x0,000000000000001x2000mm
 - 56. TUBO DE PVC 0,0000000000000005x0,0000000000000005x2000mm
 - 57. TUBO DE PVC 0,0000000000000002x0,0000000000000002x2000mm
 - 58. TUBO DE PVC 0,0000000000000001x0,0000000000000001x2000mm
 - 59. TUBO DE PVC 0,00000000000000005x0,00000000000000005x2000mm
 - 60. TUBO DE PVC 0,00000000000000002x0,00000000000000002x2000mm
 - 61. TUBO DE PVC 0,00000000000000001x0,00000000000000001x2000mm
 - 62. TUBO DE PVC 0,000000000000000005x0,000000000000000005x2000mm
 - 63. TUBO DE PVC 0,000000000000000002x0,000000000000000002x2000mm
 - 64. TUBO DE PVC 0,000000000000000001x0,000000000000000001x2000mm
 - 65. TUBO DE PVC 0,0000000000000000005x0,0000000000000000005x2000mm
 - 66. TUBO DE PVC 0,0000000000000000002x0,0000000000000000002x2000mm
 - 67. TUBO DE PVC 0,0000000000000000001x0,0000000000000000001x2000mm
 - 68. TUBO DE PVC 0,00000000000000000005x0,00000000000000000005x2000mm
 - 69. TUBO DE PVC 0,00000000000000000002x0,00000000000000000002x2000mm
 - 70. TUBO DE PVC 0,00000000000000000001x0,00000000000000000001x2000mm
 - 71. TUBO DE PVC 0,000000000000000000005x0,000000000000000000005x2000mm
 - 72. TUBO DE PVC 0,000000000000000000002x0,000000000000000000002x2000mm
 - 73. TUBO DE PVC 0,000000000000000000001x0,000000000000000000001x2000mm
 - 74. TUBO DE PVC 0,0000000000000000000005x0,0000000000000000000005x2000mm
 - 75. TUBO DE PVC 0,0000000000000000000002x0,0000000000000000000002x2000mm
 - 76. TUBO DE PVC 0,0000000000000000000001x0,0000000000000000000001x2000mm
 - 77. TUBO DE PVC 0,00000000000000000000005x0,00000000000000000000005x2000mm
 - 78. TUBO DE PVC 0,00000000000000000000002x0,00000000000000000000002x2000mm
 - 79. TUBO DE PVC 0,00000000000000000000001x0,00000000000000000000001x2000mm
 - 80. TUBO DE PVC 0,000000000000000000000005x0,000000000000000000000005x2000mm
 - 81. TUBO DE PVC 0,000000000000000000000002x0,000000000000000000000002x2000mm
 - 82. TUBO DE PVC 0,000000000000000000000001x0,000000000000000000000001x2000mm
 - 83. TUBO DE PVC 0,0000000000000000000000005x0,0000000000000000000000005x2000mm
 - 84. TUBO DE PVC 0,0000000000000000000000002x0,0000000000000000000000002x2000mm
 - 85. TUBO DE PVC 0,0000000000000000000000001x0,0000000000000000000000001x2000mm
 - 86. TUBO DE PVC 0,00000000000000000000000005x0,00000000000000000000000005x2000mm
 - 87. TUBO DE PVC 0,00000000000000000000000002x0,00000000000000000000000002x2000mm
 - 88. TUBO DE PVC 0,00000000000000000000000001x0,00000000000000000000000001x2000mm
 - 89. TUBO DE PVC 0,000000000000000000000000005x0,000000000000000000000000005x2000mm
 - 90. TUBO DE PVC 0,000000000000000000000000002x0,000000000000000000000000002x2000mm
 - 91. TUBO DE PVC 0,000000000000000000000000001x0,000000000000000000000000001x2000mm
 - 92. TUBO DE PVC 0,0000000000000000000000000005x0,0000000000000000000000000005x2000mm
 - 93. TUBO DE PVC 0,0000000000000000000000000002x0,0000000000000000000000000002x2000mm
 - 94. TUBO DE PVC 0,0000000000000000000000000001x0,0000000000000000000000000001x2000mm
 - 95. TUBO DE PVC 0,00000000000000000000000000005x0,00000000000000000000000000005x2000mm
 - 96. TUBO DE PVC 0,00000000000000000000000000002x0,00000000000000000000000000002x2000mm
 - 97. TUBO DE PVC 0,00000000000000000000000000001x0,00000000000000000000000000001x2000mm
 - 98. TUBO DE PVC 0,000000000000000000000000000005x0,000000000000000000000000000005x2000mm
 - 99. TUBO DE PVC 0,000000000000000000000000000002x0,000000000000000000000000000002x2000mm
 - 100. TUBO DE PVC 0,000000000000000000000000000001x0,000000000000000000000000000001x2000mm

FIDE - Fundação de Investimentos e Desenvolvimento
PROJETO PADRÃO - FIDE

UNIVERSIDADE DE EMBRAPA

ESCOLA SAZES DE AULA

INScrições ELETRICAS 889.220V

BLOCO PEDAGÓGICO PATIO COBERTO
 PLANTA BAIXA ELECTRICA 220V

ELE

0205

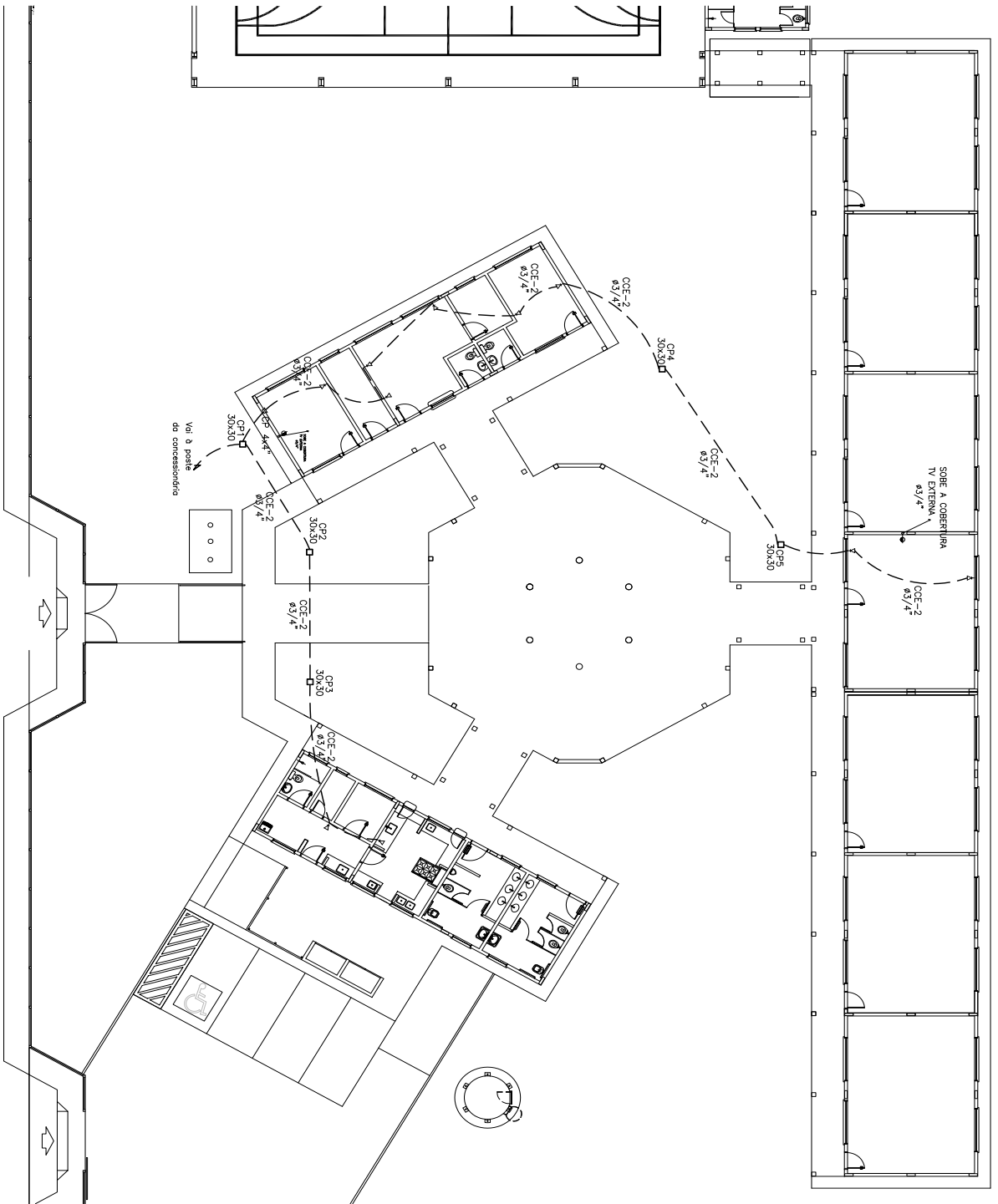

1 PLANTA BAIXA GERAL - TELEFONIA
ESCALA 1/100

OBSERVAÇÕES:	
<p>ESCOLA 6 SALAS DE AULA</p> <p>INSTALAÇÕES ELÉTRICAS 380V/220V</p>	
<p>ELE</p>	
PROJETO:	PROJETO
REVISÃO:	REVISÃO
DATA:	DATA
PROJETADE:	PROJETADE
REVISTOR:	REVISTOR
PROVA:	PROVA
DATA:	DATA
PROVA:	PROVA
DATA:	DATA
PROVA:	PROVA
DATA:	DATA
PROVA:	PROVA
DATA:	DATA

FNDE Fundo Nacional de Desenvolvimento da Educação

Ministério da Educação

PROJETO PADRÃO - FNDE

ESCOLA 6 SALAS DE AULA

MUNICÍPIO - UF:

PROPOSTOR:

ENFERMAGEM:

PROPOSTANTE:

RES - TÉCNICO:

DATA:

- LEGENDA:**
- 10- HAFETE DE ATENDIMENTO OPERACIONAL ÀS SALAS DE AULA
 - 11- HAFETE DE ATENDIMENTO OPERACIONAL ÀS SALAS DE AULA
 - 12- HAFETE DE ATENDIMENTO OPERACIONAL ÀS SALAS DE AULA
 - 13- HAFETE DE ATENDIMENTO OPERACIONAL ÀS SALAS DE AULA
 - 14- HAFETE DE ATENDIMENTO OPERACIONAL ÀS SALAS DE AULA
 - 15- HAFETE DE ATENDIMENTO OPERACIONAL ÀS SALAS DE AULA
 - 16- HAFETE DE ATENDIMENTO OPERACIONAL ÀS SALAS DE AULA
 - 17- HAFETE DE ATENDIMENTO OPERACIONAL ÀS SALAS DE AULA
 - 18- HAFETE DE ATENDIMENTO OPERACIONAL ÀS SALAS DE AULA
 - 19- HAFETE DE ATENDIMENTO OPERACIONAL ÀS SALAS DE AULA
 - 20- HAFETE DE ATENDIMENTO OPERACIONAL ÀS SALAS DE AULA
 - 21- HAFETE DE ATENDIMENTO OPERACIONAL ÀS SALAS DE AULA
 - 22- HAFETE DE ATENDIMENTO OPERACIONAL ÀS SALAS DE AULA
 - 23- HAFETE DE ATENDIMENTO OPERACIONAL ÀS SALAS DE AULA
 - 24- HAFETE DE ATENDIMENTO OPERACIONAL ÀS SALAS DE AULA
 - 25- HAFETE DE ATENDIMENTO OPERACIONAL ÀS SALAS DE AULA
 - 26- HAFETE DE ATENDIMENTO OPERACIONAL ÀS SALAS DE AULA
 - 27- HAFETE DE ATENDIMENTO OPERACIONAL ÀS SALAS DE AULA
 - 28- HAFETE DE ATENDIMENTO OPERACIONAL ÀS SALAS DE AULA
 - 29- HAFETE DE ATENDIMENTO OPERACIONAL ÀS SALAS DE AULA
 - 30- HAFETE DE ATENDIMENTO OPERACIONAL ÀS SALAS DE AULA
 - 31- HAFETE DE ATENDIMENTO OPERACIONAL ÀS SALAS DE AULA
 - 32- HAFETE DE ATENDIMENTO OPERACIONAL ÀS SALAS DE AULA
 - 33- HAFETE DE ATENDIMENTO OPERACIONAL ÀS SALAS DE AULA
 - 34- HAFETE DE ATENDIMENTO OPERACIONAL ÀS SALAS DE AULA
 - 35- HAFETE DE ATENDIMENTO OPERACIONAL ÀS SALAS DE AULA
 - 36- HAFETE DE ATENDIMENTO OPERACIONAL ÀS SALAS DE AULA
 - 37- HAFETE DE ATENDIMENTO OPERACIONAL ÀS SALAS DE AULA
 - 38- HAFETE DE ATENDIMENTO OPERACIONAL ÀS SALAS DE AULA
 - 39- HAFETE DE ATENDIMENTO OPERACIONAL ÀS SALAS DE AULA
 - 40- HAFETE DE ATENDIMENTO OPERACIONAL ÀS SALAS DE AULA
 - 41- HAFETE DE ATENDIMENTO OPERACIONAL ÀS SALAS DE AULA
 - 42- HAFETE DE ATENDIMENTO OPERACIONAL ÀS SALAS DE AULA
 - 43- HAFETE DE ATENDIMENTO OPERACIONAL ÀS SALAS DE AULA
 - 44- HAFETE DE ATENDIMENTO OPERACIONAL ÀS SALAS DE AULA
 - 45- HAFETE DE ATENDIMENTO OPERACIONAL ÀS SALAS DE AULA
 - 46- HAFETE DE ATENDIMENTO OPERACIONAL ÀS SALAS DE AULA
 - 47- HAFETE DE ATENDIMENTO OPERACIONAL ÀS SALAS DE AULA
 - 48- HAFETE DE ATENDIMENTO OPERACIONAL ÀS SALAS DE AULA
 - 49- HAFETE DE ATENDIMENTO OPERACIONAL ÀS SALAS DE AULA
 - 50- HAFETE DE ATENDIMENTO OPERACIONAL ÀS SALAS DE AULA

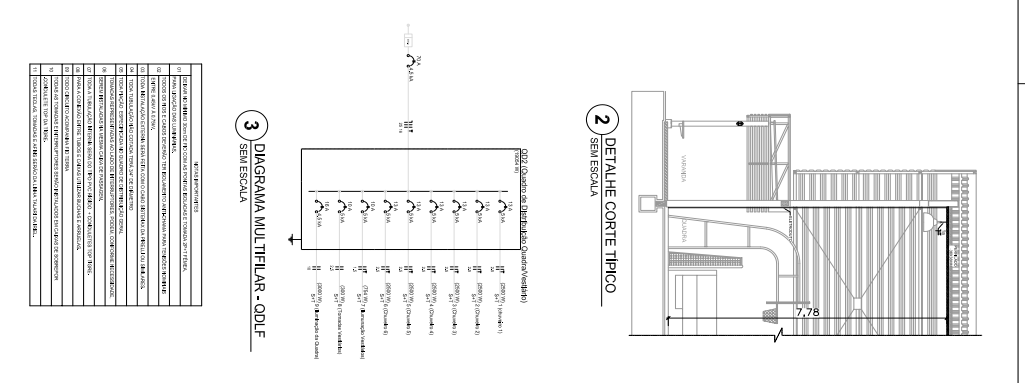
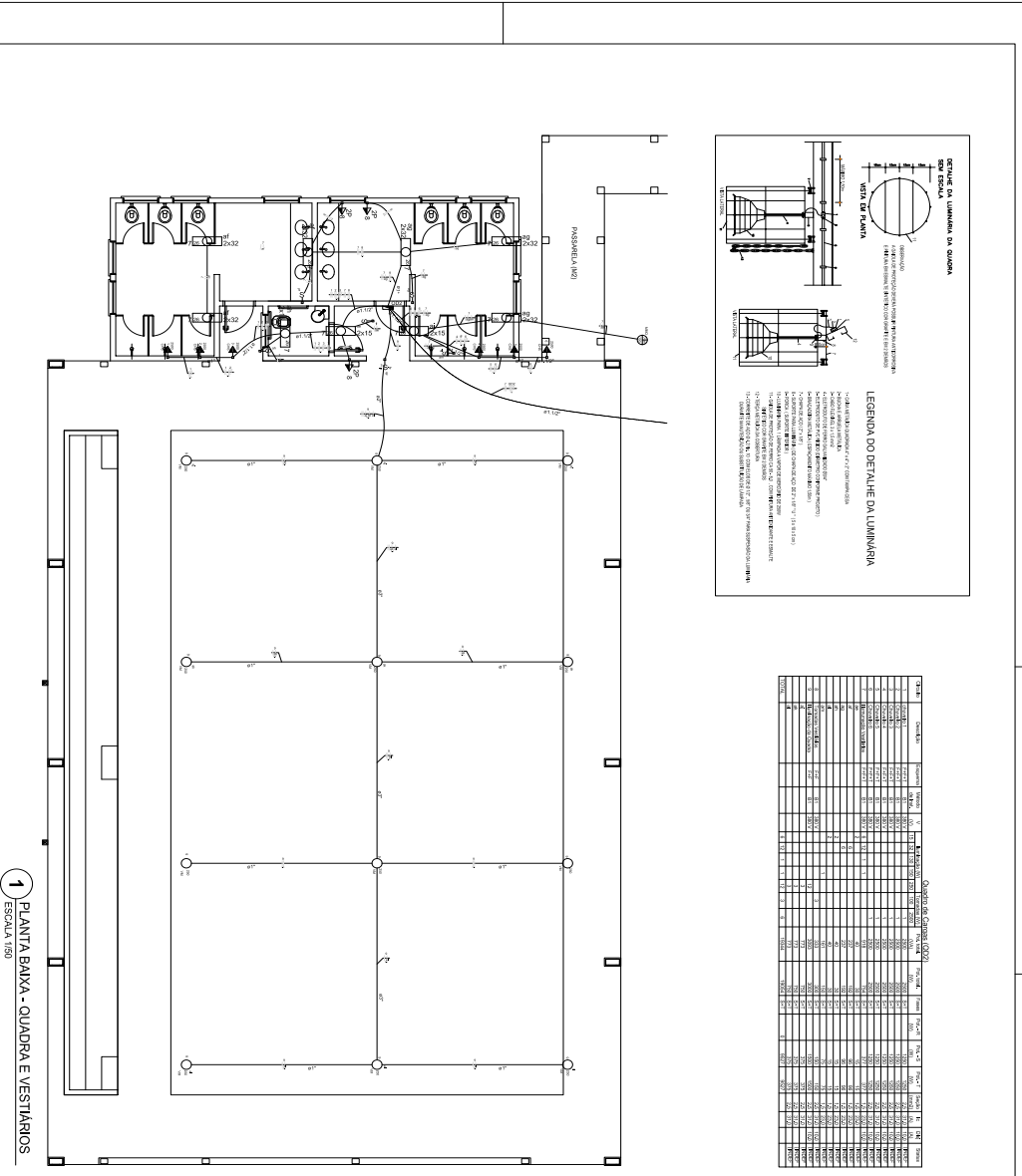

ESPECIFICAÇÕES

ITEM 1.1.10 - ESCOLA 6 SALAS DE AULA

ESPECIFICAÇÃO DE MATERIAIS:

- 1.1.10.01 - LUMINÁRIA LED DE 220V, 120W, 300x300mm, 1 lâmpada por ponto de luz.
- 1.1.10.02 - LUMINÁRIA LED DE 220V, 120W, 300x300mm, 1 lâmpada por ponto de luz.
- 1.1.10.03 - LUMINÁRIA LED DE 220V, 120W, 300x300mm, 1 lâmpada por ponto de luz.
- 1.1.10.04 - LUMINÁRIA LED DE 220V, 120W, 300x300mm, 1 lâmpada por ponto de luz.
- 1.1.10.05 - LUMINÁRIA LED DE 220V, 120W, 300x300mm, 1 lâmpada por ponto de luz.
- 1.1.10.06 - LUMINÁRIA LED DE 220V, 120W, 300x300mm, 1 lâmpada por ponto de luz.
- 1.1.10.07 - LUMINÁRIA LED DE 220V, 120W, 300x300mm, 1 lâmpada por ponto de luz.
- 1.1.10.08 - LUMINÁRIA LED DE 220V, 120W, 300x300mm, 1 lâmpada por ponto de luz.
- 1.1.10.09 - LUMINÁRIA LED DE 220V, 120W, 300x300mm, 1 lâmpada por ponto de luz.
- 1.1.10.10 - LUMINÁRIA LED DE 220V, 120W, 300x300mm, 1 lâmpada por ponto de luz.

DESCRIÇÃO: ESCOLA 6 SALAS DE AULA

UNIDADE: MO

QUANTIDADE: 20

VALOR UNITÁRIO: 1.200,00

VALOR TOTAL: 24.000,00

PROJETO PADRÃO - FNDE

UNIDADE DE GESTÃO: FIDE - Fundo de Investimento em Desenvolvimento Educacional

PROJETO: ESCOLA 6 SALAS DE AULA

PROJETO DE ARQUITETURA: [Assinatura]

PROJETO DE INSTALAÇÕES ELÉTRICAS: [Assinatura]

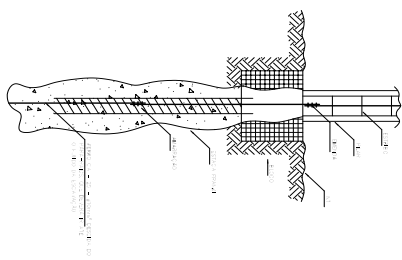

1 DET. ATERRAMENTO NAS FUNDAÇÕES

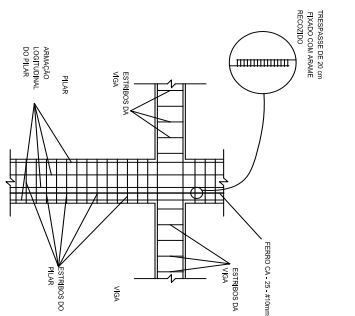

2 DET. DAS DESCIDAS (SPDA)

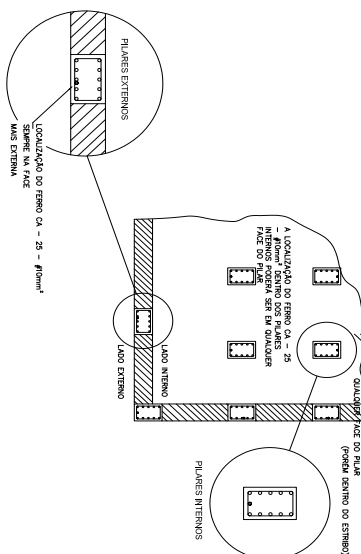

3 LOCALIZAÇÃO DOS FERROS CA-25 - #10mm NOS PILARES INTERNOS E EXTERNOS

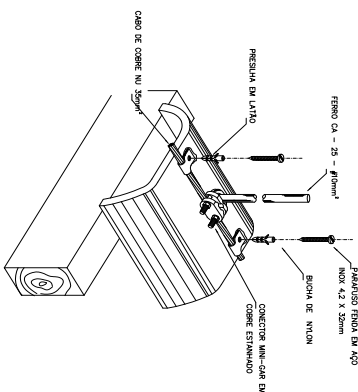

4 DET. FIXAÇÃO DO CABO NA TELHA CERÂMICA

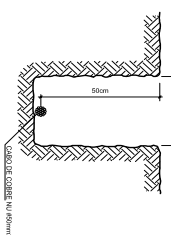

5 VALA CABOS DA MALHA DE ATERRAM.

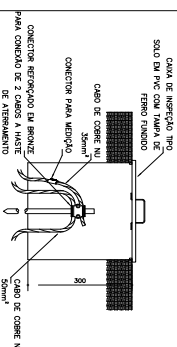

6 DET. CAIXA DE INSPEÇÃO

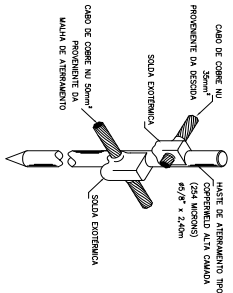

7 DET. HASTE DE ATERRAMENTO

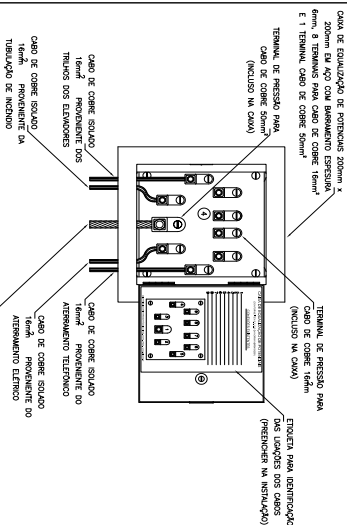

8 EX. DE LIGAÇÕES POSSÍVEIS NA CAIXA DE EQUALIZAÇÃO (LEPTAP)

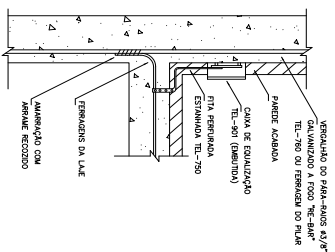

9 DET. DE INTERLIGAÇÃO DA CAIXA DE EQUALIZAÇÃO

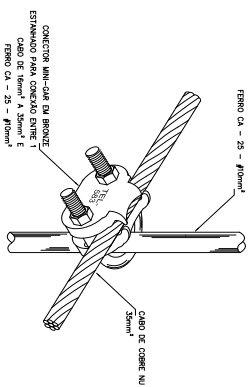

10 DET. UNIÃO MALHA DE COBRE NÚ E O FERRO CA-25 - #10mm

<p>PROJETO PADRÃO - FNDE</p> <p>Ministério da Educação</p> <p>BRASIL</p>	
<p>UNIDADE - UF:</p> <p>PROPOSTA:</p> <p>ENERGIA:</p> <p>PROPRIETÁRIO:</p> <p>RESP. TÉCNICO:</p>	<p>CAU/CREA:</p> <p>INSCRIÇÃO:</p>
<p>OBJETO:</p> <p>INSTALAÇÕES ELÉTRICAS 110V/220V</p>	<p>DETALHES:</p> <p>SPDA</p> <p>EDA</p> <p>08/06</p>

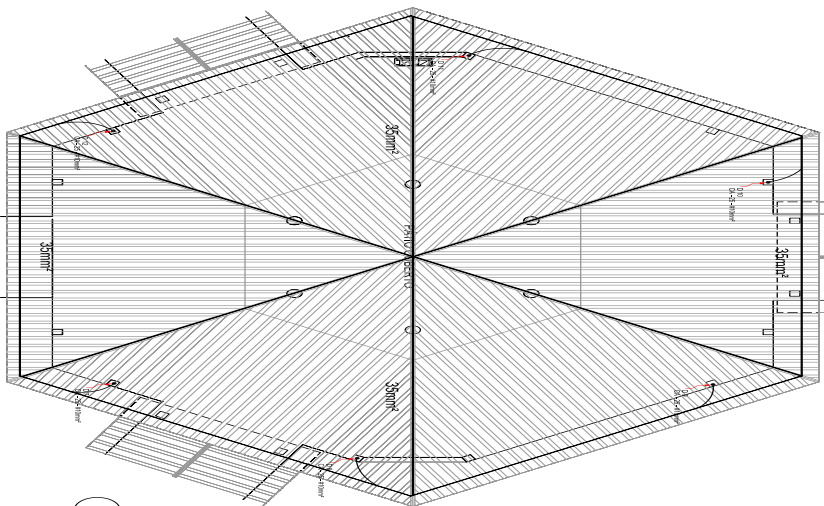
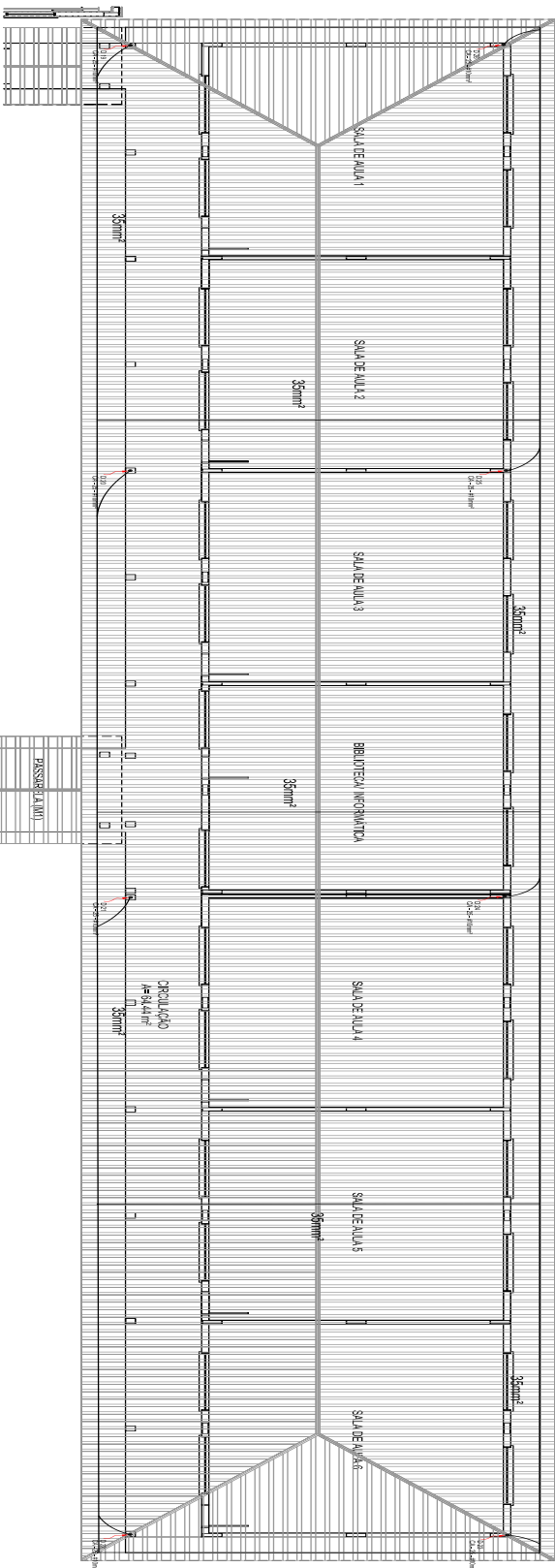

1 PLANTA DE COBERTURA - BI. PEDAGÓGICO PATIO COBERTO
ESCOLA 191

LEGENDA	
	ALUMINATO COBRE
	CANALIZAÇÃO DE DRENAÇÃO
	DESCRIÇÃO DO COMPONENTE
	SINALIZAÇÃO
	INTERFERÊNCIAS
	DESCRIÇÃO DO COMPONENTE

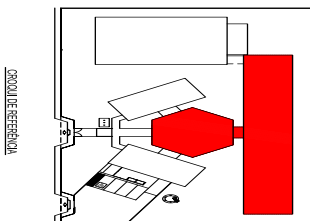

FUNDE
FUNDO MUNICIPAL DE EDUCAÇÃO

Ministério da Educação
SECRETARIA NACIONAL DE EDUCAÇÃO

PROJETO PADRÃO - FUNDE

PROJETO PADRÃO - FUNDE

MUNICÍPIO - SP:	
MUNICÍPIO - BA:	BOTUPORÃ
ENDEREÇO:	AV. TANQUE 02, 202 - JARDIM AGRÍCOLA
CONTATO:	(55) 3355-1338
DATA DO PROJETO:	2021/06

ESCOLA 5 SALAS DE AULA	
INSTALAÇÕES ELÉTRICAS TYP 220V	
PROJETO DE: PATRÍCIA ALA	FUNÇÃO: ED
COORDENADOR GERAL: SENA	COORDENADOR DE OBRA: 0106

PROJETO: **PLANTA DE COBERTURA**

PROJETADE: **SENA**

PROJETO Nº: **0106**

DATA: **01/06/2022**

LEGENDA

- EQUIPAMENTO ELÉTRICO
- PUNTO ELÉTRICO
- INTERRUPTOR
- PUNTO DE ILUMINAÇÃO
- LUMINÁRIA DE TETO
- LUMINÁRIA DE PAREDE
- PUNTO DE ILUMINAÇÃO

RECOMENDAÇÕES

- 1- APROVAÇÃO DO PROJETO ELÉTRICO POR PARTE DO PROJETISTA RESPONSÁVEL.
- 2- O PROJETISTA RESPONSÁVEL DEVE RESPONSABILIZAR-SE PELA QUALIDADE DO PROJETO ELÉTRICO E PELA SUA EXECUÇÃO DE ACORDO COM O PROJETO ELÉTRICO E O CNDI.
- 3- O PROJETISTA RESPONSÁVEL DEVE RESPONSABILIZAR-SE PELA QUALIDADE DO PROJETO ELÉTRICO E PELA SUA EXECUÇÃO DE ACORDO COM O PROJETO ELÉTRICO E O CNDI.
- 4- O PROJETISTA RESPONSÁVEL DEVE RESPONSABILIZAR-SE PELA QUALIDADE DO PROJETO ELÉTRICO E PELA SUA EXECUÇÃO DE ACORDO COM O PROJETO ELÉTRICO E O CNDI.
- 5- O PROJETISTA RESPONSÁVEL DEVE RESPONSABILIZAR-SE PELA QUALIDADE DO PROJETO ELÉTRICO E PELA SUA EXECUÇÃO DE ACORDO COM O PROJETO ELÉTRICO E O CNDI.
- 6- O PROJETISTA RESPONSÁVEL DEVE RESPONSABILIZAR-SE PELA QUALIDADE DO PROJETO ELÉTRICO E PELA SUA EXECUÇÃO DE ACORDO COM O PROJETO ELÉTRICO E O CNDI.
- 7- O PROJETISTA RESPONSÁVEL DEVE RESPONSABILIZAR-SE PELA QUALIDADE DO PROJETO ELÉTRICO E PELA SUA EXECUÇÃO DE ACORDO COM O PROJETO ELÉTRICO E O CNDI.
- 8- O PROJETISTA RESPONSÁVEL DEVE RESPONSABILIZAR-SE PELA QUALIDADE DO PROJETO ELÉTRICO E PELA SUA EXECUÇÃO DE ACORDO COM O PROJETO ELÉTRICO E O CNDI.
- 9- O PROJETISTA RESPONSÁVEL DEVE RESPONSABILIZAR-SE PELA QUALIDADE DO PROJETO ELÉTRICO E PELA SUA EXECUÇÃO DE ACORDO COM O PROJETO ELÉTRICO E O CNDI.
- 10- O PROJETISTA RESPONSÁVEL DEVE RESPONSABILIZAR-SE PELA QUALIDADE DO PROJETO ELÉTRICO E PELA SUA EXECUÇÃO DE ACORDO COM O PROJETO ELÉTRICO E O CNDI.

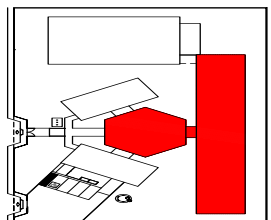
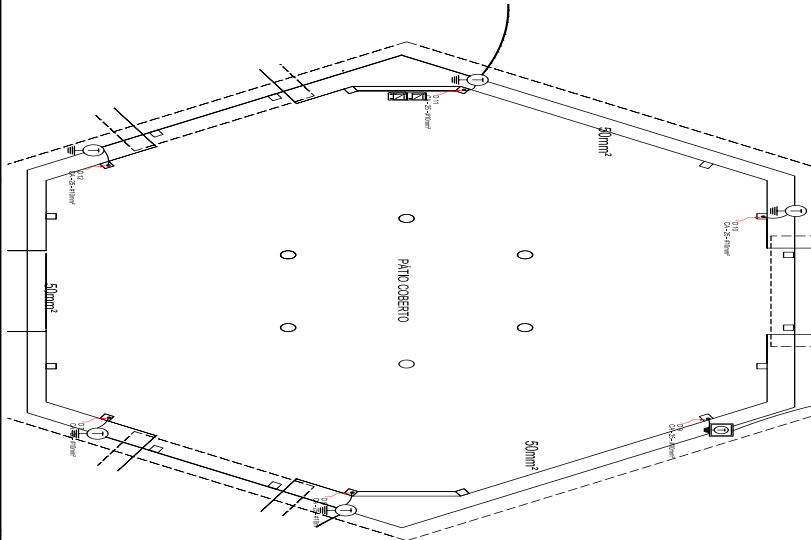
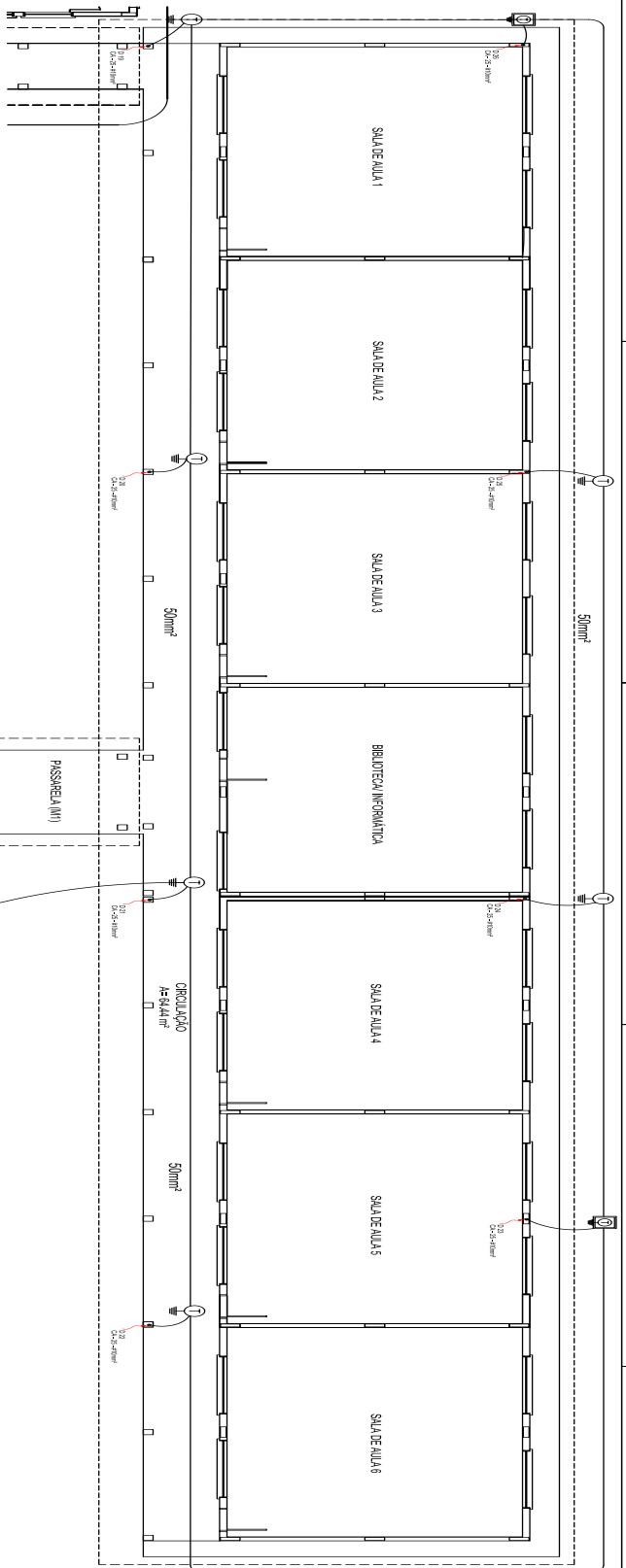

1 PLANTA BARRA - BL. PEDAGÓGICO PÁTIO COBERTO ESCALA 1:50

FIDE Fundação de Investimentos em Educação
Ministério da Educação
PROJETO PADRÃO - FNDE

ESCOLA SÁLA DE AULA

INSITIAÇÕES ELETRICAS TIV 220V

EDTA

PROJETO	ELABORADO	11/2020	02/20
PROJETO	REVISADO		
PROJETO	APROVADO		

PROJETO	ELABORADO	11/2020	02/20
PROJETO	REVISADO		
PROJETO	APROVADO		

02/06

