



Diário Oficial do

MUNICÍPIO

PODER EXECUTIVO • BAHIA

PREFEITURA MUNICIPAL DE CACULÉ

IMPRENSA ELETRÔNICA

Lei nº 12.527



A Lei nº 12.527, sancionada pela Presidente da República em 18 de novembro de 2011, tem o propósito de regulamentar o direito constitucional de acesso dos cidadãos às informações públicas e seus dispositivos são aplicáveis aos três Poderes da União, Estados, Distrito Federal e Municípios.

A publicação da **Lei de Acesso a Informações** significa um importante passo para a consolidação democrática do Brasil e torna possível uma maior participação popular e o controle social das ações governamentais, o acesso da sociedade às informações públicas permite que ocorra uma melhoria na gestão pública.

Veja ao lado onde solicitar mais informações e tirar todas as dúvidas sobre esta publicação.

Atendimento ao Cidadão

Presencial



Rua Rui Barbosa, 26 -
Centro

Telefone



77 3455-1412

Horário



Segunda a Sexta-feira,
das 08:00 às 12:00 h e
14:00 às 18:00 h

Diário Oficial Eletrônico: Agilidade e Transparência



Efetivando o compromisso de cumprir a **Lei de Acesso à Informação** e incentivando a participação popular no controle social, o **Diário Oficial Eletrônico**, proporciona rapidez no processo de administração da documentação dos atos públicos de maneira eletrônica, com a **segurança da certificação digital**.

Assim, Graças ao Diário Oficial Eletrônico, todos os atos administrativos se tornam públicos e acessíveis para qualquer cidadão, de forma **rápida e transparente**, evitando o desconhecimento sobre as condutas do Poder Público.

Um dos aspectos interessantes é a sua divisão por temas para que a consulta seja facilitada. Assim, o Diário Oficial é segmentado em partes: emendas constitucionais, leis, decretos, resoluções, instruções normativas, portarias e outros atos normativos de interesse geral;



RESUMO

LICITAÇÕES

CREDENCIAMENTO

- PRIMEIRO TERMO ADITIVO - EDITAL DE CREDENCIAMENTO Nº 003/2024

CONTRATAÇÃO DIRETA

INEXIGIBILIDADE

- AVISO DA AUTORIZAÇÃO, RATIFICAÇÃO E HOMOLOGAÇÃO E EXTRATO DE CONTRATO ORIUNDO DA INEXIGIBILIDADE DE LICITAÇÃO Nº 009/2024

CONTRATOS

EXTRATOS

- EXTRATO DE CONTRATO .

CONVÊNIOS

- EXTRATO DO 1º TERMO ADITIVO AO CONVÊNIO Nº 002/2024 - PMC/APMI
- EXTRATO DO 2º TERMO ADITIVO AO CONVÊNIO Nº 002/2024 - PMC/APMI

OUTROS DOCUMENTOS

- VALORES DE REFERÊNCIA COMBUSTÍVEL - TORNA PÚBLICO OS VALORES DE ABASTECIMENTO A SEREM PRATICADOS PELOS CREDENCIADOS NO PERÍODO DE 06/03/2024 A 12/03/2024





PREFEITURA MUNICIPAL DE CACULÉ

PRIMEIRO TERMO ADITIVO EDITAL DE CREDENCIAMENTO Nº 003/2024

TERMO ADITIVO PARA ALTERAÇÃO DE PLANILHA DE REFERÊNCIA DO EDITAL DE CHAMAMENTO PÚBLICO PARA FINS DE CREDENCIAMENTO Nº 003/2024.

O MUNICÍPIO DE CACULÉ, pessoa jurídica de direito público interno, inscrita no CNPJ/MF nº 13.676.788/0001-00, situada na Rua Rui Barbosa, 26, Centro, CEP 46.300-000, na cidade de Caculé, neste ato representado por seu Prefeito Municipal, Sr. Pedro Dias da Silva, com base no Chamamento Público nº 003/2024 para fins de Credenciamento para contratação de Pessoa Jurídica e/ou Pessoa Física para execução de serviços de transporte escolar, conforme as especificações e condições constantes neste Edital, contemplando os critérios técnicos específicos, os pré-requisitos e os valores referenciais fixados para a realização da prestação dos serviços, e, tendo em vista a necessidade de inclusão dos itens 64, 65, 66 e 67 e alteração de roteiros e quilometragem, especificamente nos itens 06, 48, 49 e 61, e visando a continuidade na prestação de serviços do transporte escolar inerentes a esta municipalidade, conforme solicitação da Secretaria Municipal de Educação e Cultura deste Município e considerando ainda as disposições da Lei Federal nº 14.133/2021, do Decreto Municipal nº 1.818 de 28 de agosto de 2023, além dos itens 19.1 e 19.2 do referido Edital, resolve celebrar o presente Termo Aditivo, mediante as cláusulas e condições seguintes:

I - CLÁUSULA PRIMEIRA - DO OBJETO

1.1 - Inclusão dos itens 64, 65, 66 e 67 e alteração quantitativa dos itens 06, 48, 49 e 61 do Edital do Chamamento Público nº 003/2024 para fins de Credenciamento para contratação de Pessoa Jurídica e/ou Pessoa Física para execução de serviços de transporte escolar, conforme as especificações e condições constantes neste Edital, contemplando os critérios técnicos específicos, os pré-requisitos e os valores referenciais fixados para a realização da prestação dos serviços. Fundamento legal: Lei 14.133/2021 e Edital de Credenciamento nº 003/2024.

II - CLÁUSULA SEGUNDA – DO PRAZO

2.1 - Inscrição ordinária para os itens aditivado no período de 07/03/2024 a 18/03/2024 das 08h00min às 12h00min na sede desta Prefeitura, no Setor de Licitações e Contratos, sito a Rua Rui Barbosa, 26, Centro, Caculé/BA – CEP: 46.300-000.

2.2 - O prazo de vigência do credenciamento é até 31 de dezembro de 2024, contados da data de publicação originária, durante o qual as interessadas poderão se inscrever de forma extraordinária, na sede desta Prefeitura, no Setor de Licitações e Contratos, sito a Rua Rui Barbosa, 26, Centro, Caculé/BA – CEP: 46.300-000, para compor cadastro de reserva, desde que atendam às condições de habilitação, observadas as condições fixadas no Edital e as normas pertinentes.

III - CLÁUSULA TERCEIRA - DA DOTAÇÃO ORÇAMENTÁRIA

3.1 - As despesas para o pagamento deste contrato correrão por conta dos recursos da Dotação Orçamentária a seguir especificada:

Rua Rui Barbosa – Nº 26, Centro – Caculé/Ba – CEP: 46.300-000

Telefax: 77 3455-1412 / prefeitura@cacule.ba.gov.br





PREFEITURA MUNICIPAL DE CACULÉ

Unidade: 02.04.00 – SECRETARIA MUNICIPAL DE EDUCAÇÃO E CULTURA

Projeto:

2.096 Manutenção dos Serviços Técnicos e Administrativos da Educação

2.097 Manutenção do Transporte Escolar

2.235 Manutenção das Creches Municipais

2.320 Manutenção das Ações da Educação Infantil

Elemento:

3.3.90.33.00 Passagens e Despesas com Locomocao

3.3.90.36.00 Outros Servicos de Terceiros - Pessoa Física

3.3.90.39.00 Outros Servicos Terceiros - Pessoa Jurídica

IV - CLÁUSULA QUARTA - DAS ALTERAÇÕES

4.1 – Alteração na rota e conseqüentemente na quilometragem dos itens 06, 48, 49 e 61, e inclusão dos itens 64, 65, 66 e 67, conforme especificado a seguir:

ITEM	ROTEIRO	ALU NOS	TIPO DE VEÍCULO	KM	ESTRADA	TURN O	DESTINO	COMBUSTÍVEL	KM DIARIO	VALOR UNITARIO	VALOR DIÁRIO	VALOR MÊS	VALOR TOTAL ITEM
61	Jatobá, Rabixa, Coelho à Água Branca.	19	MICRO	28,8	Terra	noite	Até Água Branca	Diesel	28,8	R\$ 7,51	R\$ 216,288	R\$ 4.325,76	R\$ 43.257,60
48	São Domingos, Marruaz, Água Boa, Deus me livre à Caculé.	4	Auto	54,8	Terra	Integral	Até Caculé	Gasolina	54,8	R\$ 4,29	R\$ 235,092	R\$ 4.701,84	R\$ 47.018,40
49	Saco Dantas, Tamboril à Caculé.	4	auto	36,8	Terra/pista	integral	Até Caculé	Gasolina	36,8	R\$ 5,26	R\$ 193,568	R\$ 3.871,36	R\$ 38.713,60
6	Capivara, Faz Lagoa Funda, Truvisco, Cedro à Tamboril.	4	auto	28,8	Terra	integral	Até tamboril	Gasolina	28,8	R\$ 6,08	R\$ 175,104	R\$ 3.502,08	R\$ 35.020,80
64	Truvisco, Faz Pajeú à Caculé	4	Auto	26	Terra	Noite	Até Caculé	Gasolina	22,2	R\$ 6,50	R\$ 144,300	R\$ 2.886,00	R\$ 28.860,00
65	Gonçalo Alves, Licuri, Amargoso, Caculé à Capivara	5	Van	30,8	Terra	Noite	Até Capivara	Diesel	30,8	R\$ 5,35	R\$ 164,780	R\$ 3.295,60	R\$ 32.956,00
66	Marçal, Lagoa Da Onça à Caculé	2	Auto	28	Terra	Integral	Até Caculé	Gasolina	55,4	R\$ 3,96	R\$ 219,384	R\$ 4.387,68	R\$ 43.876,80
	Mandacaru à Caculé	2	Auto	27,4	Terra	Noite	Até Caculé	Gasolina					
67	Baixao Carneiros à Agua Branca	5	Auto	29,4	Terra	Noite	Até Água Branca	Disel	29,4	R\$ 6,73	R\$ 197,862	R\$ 3.957,24	R\$ 39.572,40

4.2 - O ANEXO I.I – TABELA DE PREÇOS, constante no ato convocatório, passa a vigorar conforme alterações constantes do Anexo I deste Termo Aditivo.

Rua Rui Barbosa – N.º 26, Centro – Caculé/Ba – CEP: 46.300-000

Telefax: 77 3455-1412 / prefeitura@cacule.ba.gov.br





PREFEITURA MUNICIPAL DE CACULÉ

4.3 - O ANEXO XII MAPAS DAS LINHAS/ROTAS, constante no ato convocatório, passa a conter os mapas constantes do Anexo II deste Termo Aditivo.

V - CLÁUSULA QUINTA - DA JUSTIFICATIVA

5.1 - Surgimento de novas matrículas de alunos, não previstas quando da elaboração do Termo de Referência e publicação do ato convocatório, alterando as rotas e consequentemente a suas distâncias, além da readequação e criação de linhas, em virtude de modificação em matrículas.

5.2 – Mostra-se como sendo a solução mais viável, concreta e com rapidez sem prejuízos para o funcionamento das atividades cíclicas da Secretaria Municipal de Educação e Cultura, a realização de termo aditivo modificando o ato convocatório já existente.

5.3 - Deve haver o preenchimento dos requisitos estabelecidos legalmente para tanto, à luz do interesse público e com observância aos princípios da isonomia, impessoalidade, publicidade, economicidade, eficiência e competitividade.

5.4 – O aditamento dos itens em questão tem o objetivo assegurar a efetiva prestação de serviços de transporte escolar, diante da necessidade de garantir o acesso e a permanência do aluno à escola para resguardar o direito constitucional à educação.

5.5 – A Secretaria Municipal de Educação tem por finalidade precípua o oferecimento de uma educação de qualidade às crianças e jovens do Sistema Municipal de Ensino, e que nessa perspectiva as condições adequadas de acesso às escolas tornam-se imprescindíveis, sendo a ausência de transporte escolar gratuito aos alunos uma barreira intransponível ao exercício Constitucional do Direito à Educação.

5.6 - O aditamento do Edital visa dar condições para a frequência e permanência dos estudantes do Município de Caculé à Educação formal, de modo a garantir que a distância entre a moradia e o ambiente escolar não seja um fato motivador para a evasão e/ou fracasso escolar. Sendo assim, a oferta de transporte aos estudantes, contribuem significativamente para o êxito escolar.

VI - CLÁUSULA SEXTA - DA RATIFICAÇÃO

6.1 - Ficam ratificadas todas as demais cláusulas e condições estabelecidas no Edital que colidirem com as constantes do presente Termo.

VII - CLÁUSULA SÉTIMA - DA PUBLICAÇÃO

6.1 - Este Termo Aditivo entra em vigor na data de sua assinatura, condicionada a sua eficácia à publicação pelo MUNICÍPIO, nos termos da Lei 14.133/2021 e alterações posteriores.

6.2 - Aos interessados o Edital e o Primeiro Termo Aditivo estarão à disposição na íntegra no link: [Portal da Transparência - Prefeitura Municipal de Caculé - Site Oficial \(cacule.ba.gov.br\)](http://Portal da Transparência - Prefeitura Municipal de Caculé - Site Oficial (cacule.ba.gov.br)) e [Portal Nacional de Contratações Públicas – PNCP \(https://www.gov.br/pncp\)](https://www.gov.br/pncp).

Caculé - Bahia, 06 de março de 2024.

PEDRO DIAS DA SILVA
Prefeito Municipal

Rua Rui Barbosa – Nº 26, Centro – Caculé/Ba – CEP: 46.300-000
Telefax: 77 3455-1412 / prefeitura@cacule.ba.gov.br





PREFEITURA MUNICIPAL DE CACULÉ

ANEXO I TABELA DE PREÇOS ANEXO I.I – ATUALIZADO APÓS PRIMEIRO TERMO ADITIVO

ITEM	ROTEIRO	ALUNOS	TIPO DE VEÍCULO	KM	ESTRADA	TURNO	DESTINO	COMBUSTÍVEL	KM DIÁRIO	VALOR UNITÁRIO	VALOR DIÁRIO	VALOR MÊS	VALOR TOTAL ITEM
1	Lagoa do enchu, Mulungu, Lagoa Comprida à Tapera.	4	auto	16,8	Terra	integral	Até Tapera	Gasolina	16,8	R\$ 8,14	R\$ 136,752	R\$ 2.735,04	R\$ 27.350,40
2	Caldeirão, Baixão, Lagoa Funda, Guará, Jacu, Peri-Peri à Tapera.	16	SPLINTER	30	Terra	integral	Até Tapera	Diesel	30	R\$ 7,15	R\$ 214,500	R\$ 4.290,00	R\$ 42.900,00
3	Baixa da Cana, Lagoa do Capim, Quixaba à Tamboril.	12	VAN	26,8	Terra	integral	Até Tamboril	Diesel	26,8	R\$ 6,87	R\$ 184,116	R\$ 3.682,32	R\$ 36.823,20
4	Olho D'água do Oitenta, Faz. Oitenta, Chafariz à Tamboril.	4	auto	44,6	Terra	integral	Até Tamboril	Gasolina	44,6	R\$ 4,89	R\$ 218,094	R\$ 4.361,88	R\$ 43.618,80
5	Truvisco, Bengo, Saco Dantas à Tamboril.	4	auto	30,6	Terra	integral	Até Tamboril	Gasolina	30,6	R\$ 5,88	R\$ 179,928	R\$ 3.598,56	R\$ 35.985,60
6	Capivara, Faz Lagoa Funda, Truvisco, Cedro à Tamboril.	4	auto	28,8	Terra	integral	Até Tamboril	Gasolina	28,8	R\$ 6,08	R\$ 175,104	R\$ 3.502,08	R\$ 35.020,80
7	Quati, Barreiro, Gameleira à Tamboril.	12	van	43,4	Terra/pista	integral	Até Tamboril	Diesel	43,4	R\$ 5,82	R\$ 252,588	R\$ 5.051,76	R\$ 50.517,60
8	Olho D'água da Bananeira, Lagoa Feia, Boa Vista à Tamboril.	12	VAN	35,2	Terra	integral	Até Tamboril	Diesel	35,2	R\$ 6,44	R\$ 226,688	R\$ 4.533,76	R\$ 45.337,60
9	Gonçalo Alves, Licuri, Peri-Peri, Veredinha, Amargoso, Caculé à Capivara.	12	VAN	51,2	Terra	integral	Até capivara	Diesel	51,2	R\$ 5,26	R\$ 269,312	R\$ 5.386,24	R\$ 53.862,40
10	Canjica, Picada, Riacho do Quirino, Riacho da Pedra, Faz 78 à Capivara.	14	VAN	22,2	Terra	integral	Até capivara	Diesel	22,2	R\$ 8,57	R\$ 190,254	R\$ 3.805,08	R\$ 38.050,80
11	Rio da Faca, Faca, Chácara à Ponto de Ônibus.	3	AUTO	32,8	Terra	Integral	Até ponto de ônibus	Gasolina	43,4	R\$ 4,22	R\$ 183,148	R\$ 3.662,96	R\$ 36.629,60
	Rio da Faca, Faca à Ponto de Ônibus.	3	AUTO	10,6	Terra	tarde							

Rua Rui Barbosa – Nº 26, Centro – Caculé/Ba – CEP: 46.300-000
Telefax: 77 3455-1412 / prefeitura@cacule.ba.gov.br





PREFEITURA MUNICIPAL DE CACULÉ

12	Olho D'água, Lagoa do Mato à Varzea Grande.	3	Auto	23	Terra	tarde	Até várzea grande	Gasolina	23	R\$ 6,20	R\$ 142,600	R\$ 2.852,00	R\$ 28.520,00
13	Humaitá, Pau Ferro, Garaga, Maçal, Caldeirão à Água Branca.	23	MICRO	33,4	Terra	integral	Até Água Branca	Diesel	33,4	R\$ 6,92	R\$ 231,128	R\$ 4.622,56	R\$ 46.225,60
14	Lagoa Torta, Boqueirão, Canudos, Jatobá, Cova da Mandioca, Mandacaruzinho, Mandacaru à Água Branca.	23	MICRO	39,6	Terra	integral	Até Água Branca	Diesel	39,6	R\$ 6,33	R\$ 250,668	R\$ 5.013,36	R\$ 50.133,60
15	Batalha, Comocoxico, Torta, Jatobá, Rabixa à Água Branca.	12	VAN	31	Terra	integral	Até Água Branca	Diesel	31	R\$ 6,20	R\$ 192,200	R\$ 3.844,00	R\$ 38.440,00
16	Lagoa da Corda, Baixas, Lajedo, Coelho, Mandacaru à Água Branca.	14	VAN	43,4	Terra	integral	Até Água Branca	Diesel	43,4	R\$ 5,13	R\$ 222,642	R\$ 4.452,84	R\$ 44.528,40
17	Baixão, Xixá, Carneiros, Baixa do Engenho, Barra da Onça, Baixa do Fogo à Água Branca.	20	VAN	37,6	Terra	integral	Até Água Branca	Diesel	37,6	R\$ 5,69	R\$ 213,944	R\$ 4.278,88	R\$ 42.788,80
18	Tingüi, Tigre, Lagoa do Canto, Tapagem Velha, Furmino, Marruaz à São Domingos.	12	Micro Van	32,6	Terra	integral	Até São Domingos	Diesel	32,6	R\$ 5,95	R\$ 193,970	R\$ 3.879,40	R\$ 38.794,00
19	Alecrim, Gameleira, Alegre à São Domingos.	16	VAN	36,6	Terra	integral	Até São Domingos	Diesel	36,6	R\$ 5,60	R\$ 204,960	R\$ 4.099,20	R\$ 40.992,00
20	Marruaz, Impuca, Morro Dantas à São Domingos.	12	VAN	24,6	Terra	integral	Até São Domingos	Diesel	24,6	R\$ 7,21	R\$ 177,366	R\$ 3.547,32	R\$ 35.473,20
21	Tingui, Lagoa do Canto, Furmino, Marruaz à São Domingos.	24	MICRO	38	Terra	noite	Até São Domingos	Diesel	38	R\$ 7,13	R\$ 270,940	R\$ 5.418,80	R\$ 54.188,00
22	Esconço, Espinho, Ferrugem, Peixe Gordo, Guanabara à Caculé.	12	VAN	31	Terra	manhã	Até Caculé	Diesel	68,6	R\$ 4,49	R\$ 308,014	R\$ 6.160,28	R\$ 61.602,80
		15	VAN	37,6	Terra	tarde	Até Caculé						
23	Piabanha, Espinho, Espinho de Cima à Caculé.	9	Mine Van	34	Terra	noite	Até Caculé	Diesel	34	R\$ 5,70	R\$ 193,800	R\$ 3.876,00	R\$ 38.760,00
24	Lagoa da Torda, Piabanha, Espinho à Caculé.	13	van	11,6	Terra	integral	Até Caculé	Diesel	11,6	R\$ 12,72	R\$ 147,552	R\$ 2.951,04	R\$ 29.510,40
25	Torta, Lagoa da Torta, Piabanha, Espinho à Caculé	12	van	24,6	Terra	manhã	Até Caculé	Diesel	24,6	R\$ 7,10	R\$ 174,660	R\$ 3.493,20	R\$ 34.932,00

Rua Rui Barbosa – N.º 26, Centro – Caculé/Ba – CEP: 46.300-000
 Telefax: 77 3455-1412 / prefeitura@cacule.ba.gov.br





PREFEITURA MUNICIPAL DE CACULÉ

26	Marruaz, Furmino, São Domingos à Caculé.	11	VAN	65,2	Terra	tarde	Ate Caculé	Diesel	65,2	R\$ 4,72	R\$ 307,744	R\$ 6.154,88	R\$ 61.548,80
27	Baixa do engenho, Passagem dos Carneiros, Mandacaruzinho, Lagoa do Meio, Jatobá, Boqueirao à Caculé.	15	VAN	58,6	Terra	tarde	Ate Caculé	Diesel	58,6	R\$ 4,92	R\$ 288,312	R\$ 5.766,24	R\$ 57.662,40
28	Lagoa da Barra, Mandacaru, Água Branca, Coelho à Caculé.	14	VAN	40	Terra	tarde	Ate Caculé	Diesel	40	R\$ 5,86	R\$ 234,400	R\$ 4.688,00	R\$ 46.880,00
29	Malhada, Capivara, Setenta e Oito, Cercado à Caculé.	9	VAN	35	Terra	noite	Até Caculé	Diesel	35	R\$ 5,77	R\$ 201,950	R\$ 4.039,00	R\$ 40.390,00
30	Truvisco, Bamburral, Abóbora, Capivara, Quati, Barreiro à Caculé.	27	MICRO	62,4	Terra/pista	tarde	Ate Caculé	Diesel	62,4	R\$ 5,26	R\$ 328,224	R\$ 6.564,48	R\$ 65.644,80
31	Marçal, Água Branca, à Caculé.	4	Auto	33	Terra	noite	Até Caculé	Gasolina	33	R\$ 5,01	R\$ 165,330	R\$ 3.306,60	R\$ 33.066,00
32	Pintada, Tapagem, Amargoso, Peri-Peri do Amargoso, Veredinha, Passagem do Rio à Caculé.	10	Van	73	Terra	noite	Até Caculé	Diesel	73	R\$ 4,46	R\$ 325,580	R\$ 6.511,60	R\$ 65.116,00
33	Setenta e Oito, Curral Velho à Capivara.	8	VAN	7,2	Terra	integral	Até capivara	Diesel	7,2	R\$ 18,05	R\$ 129,960	R\$ 2.599,20	R\$ 25.992,00
34	Baixa da Cana, Quixaba, Truvisco à Tamboril.	10	van	27,4	Terra	noite	Até Tamboril	Diesel	27,4	R\$ 7,76	R\$ 212,624	R\$ 4.252,48	R\$ 42.524,80
35	Lagoa Feia à Tamboril.	9	van	16,5	Terra	noite	Até Tamboril	Diesel	16,5	R\$ 9,20	R\$ 151,800	R\$ 3.036,00	R\$ 30.360,00
36	Baixão, Caldeirão, Peri-Peri à Tapera.	16	van	15,6	Terra	noite	Até Tapera	Diesel	15,6	R\$ 9,89	R\$ 154,284	R\$ 3.085,68	R\$ 30.856,80
37	Riacho da Pedra, Patos, Setenta e Oito à Capivara.	10	van	25,5	Terra	noite	Até Capivara	Diesel	25,5	R\$ 7,11	R\$ 181,305	R\$ 2.175,66	R\$ 21.756,60
38	Boqueirão, Piabanha à Caculé.	4	auto	28	Terra	integral	Até Caculé	Gasolina	28	R\$ 5,48	R\$ 153,440	R\$ 3.068,80	R\$ 30.688,00
39	Barra da Onça, Baixa do Engenho, Coelho à Caculé.	4	auto	43,2	Terra	integral	Ate Caculé	Gasolina	43,2	R\$ 4,33	R\$ 187,056	R\$ 3.741,12	R\$ 37.411,20
40	Bananeira, Água Branca à Caculé.	4	auto	40,6	Terra	integral	Até Caculé	Gasolina	40,6	R\$ 4,88	R\$ 198,128	R\$ 3.962,56	R\$ 39.625,60

Rua Rui Barbosa – Nº 26, Centro – Caculé/Ba – CEP: 46.300-000
 Telefax: 77 3455-1412 / prefeitura@cacule.ba.gov.br





PREFEITURA MUNICIPAL DE CACULÉ

41	Lagoa Comprida, Muriçoca, Pintada, Tapagem, Passagem do Rio à Caculé.	7	van	47,4	Terra	integral	Até Caculé	Diesel	47,4	R\$ 5,23	R\$ 247,902	R\$ 4.958,04	R\$ 49.580,40
42	Alecrim, Gameleira à Caculé.	4	auto	28,8	Terra/pista	integral	Até Caculé	Gasolina	28,8	R\$ 5,48	R\$ 157,824	R\$ 3.156,48	R\$ 31.564,80
43	Morro Dantas, Lagoa Feia, à Caculé.	4	auto	50	Terra/pista	integral	Até Caculé	Gasolina	50	R\$ 4,66	R\$ 233,000	R\$ 4.660,00	R\$ 46.600,00
44	Truvisco, Bamburral, Barriguda, Comocoxico, Quati, Guanabara à Caculé.	12	van	49,8	Terra	integram	Até Caculé	Diesel	49,8	R\$ 5,12	R\$ 254,976	R\$ 5.099,52	R\$ 50.995,20
45	Capivara, Setenta e Oito à Caculé.	3	auto	19,8	Terra	integral	Até Caculé	Gasolina	19,8	R\$ 6,98	R\$ 138,204	R\$ 2.764,08	R\$ 27.640,80
46	Lagoa da Goiabeira, Mocambo, à Caculé.	4	auto	39,2	Terra/pista	integral	até Caculé	Gasolina	39,2	R\$ 4,42	R\$ 173,264	R\$ 3.465,28	R\$ 34.652,80
47	Caldeirão, Tapera à Caculé.	4	auto	46	Terra/pista	integral	Até Caculé	Gasolina	46	R\$ 4,24	R\$ 195,040	R\$ 3.900,80	R\$ 39.008,00
48	São Domingos, Marruaz, Água Boa, Apostema à Caculé.	4	Auto	54,8	Terra	Integral	Até Caculé	Gasolina	54,8	R\$ 4,29	R\$ 235,092	R\$ 4.701,84	R\$ 47.018,40
49	Saco Dantas, Tamboril, Deus me Livre à Caculé.	4	auto	36,8	Terra/pista	integram	Até Caculé	Gasolina	36,8	R\$ 5,26	R\$ 193,568	R\$ 3.871,36	R\$ 38.713,60
50	Caculé à Tamboril (prof).	3	AUTO	31,2	Terra/pista	tarde	Até Tamboril	Gasolina	31,2	R\$ 4,30	R\$ 134,160	R\$ 2.683,20	R\$ 26.832,00
51	Várzea Grande à São Domingos (prof).	4	AUTO	24	Terra	tarde	Até São Domingos	Gasolina	24	R\$ 6,05	R\$ 145,200	R\$ 2.904,00	R\$ 29.040,00
52	Caculé à Capivara (prof).	4	AUTO	16,6	Terra	manhã	Até Capivara	Gasolina	33,2	R\$ 4,89	R\$ 162,348	R\$ 3.246,96	R\$ 32.469,60
		4	AUTO	16,6	Terra	tarde							
53	Caculé à Várzea Grande (prof).	5	MINE VAN	55,8	Terra	tarde	Até Várzea Grande	Gasolina	55,8	R\$ 4,03	R\$ 224,874	R\$ 4.497,48	R\$ 44.974,80
54	Caculé à Água Branca (prof).	12	VAN	27,4	Terra	manhã	Até Agua Branca	Diesel	54,8	R\$ 5,08	R\$ 278,384	R\$ 5.567,68	R\$ 55.676,80
		5	VAN	27,4	Terra	tarde	Até Agua Branca						

Rua Rui Barbosa – N.º 26, Centro – Caculé/Ba – CEP: 46.300-000
 Telefax: 77 3455-1412 / prefeitura@cacule.ba.gov.br





PREFEITURA MUNICIPAL DE CACULÉ

55	Caculé à São Domingos (prof).	3	AUTO	35	Terra	noite	até São Domingos	Gasolina	35	R\$ 4,73	R\$ 165,550	R\$ 3.311,00	R\$ 33.110,00
56	Tigre, Tingüi à São Domingos.	16	van	22,6	Terra	noite	Até são domingos	Diesel	22,6	R\$ 8,26	R\$ 186,676	R\$ 3.733,52	R\$ 37.335,20
57	Agua Branca, Humaitá, Lagoa da Corda à caculé	3	auto	43,2	Terra	Tarde	Até Caculé	Gasolina	43,2	R\$ 4,33	R\$ 187,056	R\$ 3.741,12	R\$ 37.411,20
58	Gonçalo Alves, Amargoso á Caculé.	4	Auto	29,6	Terra	Integral	Até Caculé	Gasolina	29,6	R\$ 5,23	R\$ 154,808	R\$ 3.096,16	R\$ 30.961,60
59	Bananeira, Tabuleiro, Caldeirão à Caculé.	3	Auto	37,4	Terra	tarde	Até Caculé	Gasolina	37,4	R\$ 4,86	R\$ 181,764	R\$ 3.635,28	R\$ 36.352,80
60	Caculé à Capivara (prof).	3	Auto	17	Terra	noite	Até Água Branca	Gasolina	17	R\$ 7,78	R\$ 132,260	R\$ 2.645,20	R\$ 26.452,00
61	Jatobá, Rabixa, Coelho à Água Branca.	19	MICRO	28,8	Terra	noite	Até Água Branca	Diesel	28,8	R\$ 7,51	R\$ 216,288	R\$ 4.325,76	R\$ 43.257,60
62	Marçal, caldeirão, Lagoa da Corda à Água Branca.	15	MICRO	17,2	Terra	noite	Até Água Branca	Diesel	17,2	R\$ 10,43	R\$ 179,396	R\$ 3.587,92	R\$ 35.879,20
63	Caititu, Olho D'água, Carneiros à Caculé.	4	auto	59,4	Terra	integral	Até caculé	Gasolina	59,4	R\$ 3,86	R\$ 229,284	R\$ 4.585,68	R\$ 45.856,80
64	Truvisco, Faz Pajeú à Caculé	4	Auto	22,2	Terra	Noite	Até Caculé	Gasolina	22,2	R\$ 6,50	R\$ 144,300	R\$ 2.886,00	R\$ 28.860,00
65	Gonçalo Alves, Licuri, Amargoso, Caculé à Capivara	5	Van	30,8	Terra	Noite	Até Capivara	Diesel	30,8	R\$ 5,35	R\$ 164,780	R\$ 3.295,60	R\$ 32.956,00
66	Marçal, Lagoa Da Onça à Caculé	2	Auto	28	Terra	Itegral	Ate Caculé	Gasolina	52	R\$ 4,07	R\$ 211,640	R\$ 4.232,80	R\$ 42.328,00
	Mandacaru à Caculé	2	Auto	24	Terra	Noite	Até Caculé	Gasolina					
67	Baixao Carneiros à Agua Branca	5	Van	29,4	Terra	Noite	Até Agua Branca	Diesel	29,4	R\$ 6,73	R\$ 197,862	R\$ 3.957,24	R\$ 39.572,40
VALORES ESTIMADOS											R\$	R\$	R\$
											13.500,57	268.560,86	2.685.608,60
											DIA	MÊS	ANO

Rua Rui Barbosa – N.º 26, Centro – Caculé/Ba – CEP: 46.300-000
 Telefax: 77 3455-1412 / prefeitura@cacule.ba.gov.br





PREFEITURA MUNICIPAL DE CACULÉ

ANEXO II MAPAS DAS LINHAS/ROTAS ANEXO XII – ALTERADO APÓS PRIMEIRO TERMO ADITIVO

**Rua Rui Barbosa – Nº 26, Centro – Caculé/Ba – CEP: 46.300-000
Telefax: 77 3455-1412 / prefeitura@cacule.ba.gov.br**



ITEN - 06 = INTEGRAL

Capivara, Faz Lagoa Funda, Truvisco, Cedro à Tamboril.

Legenda

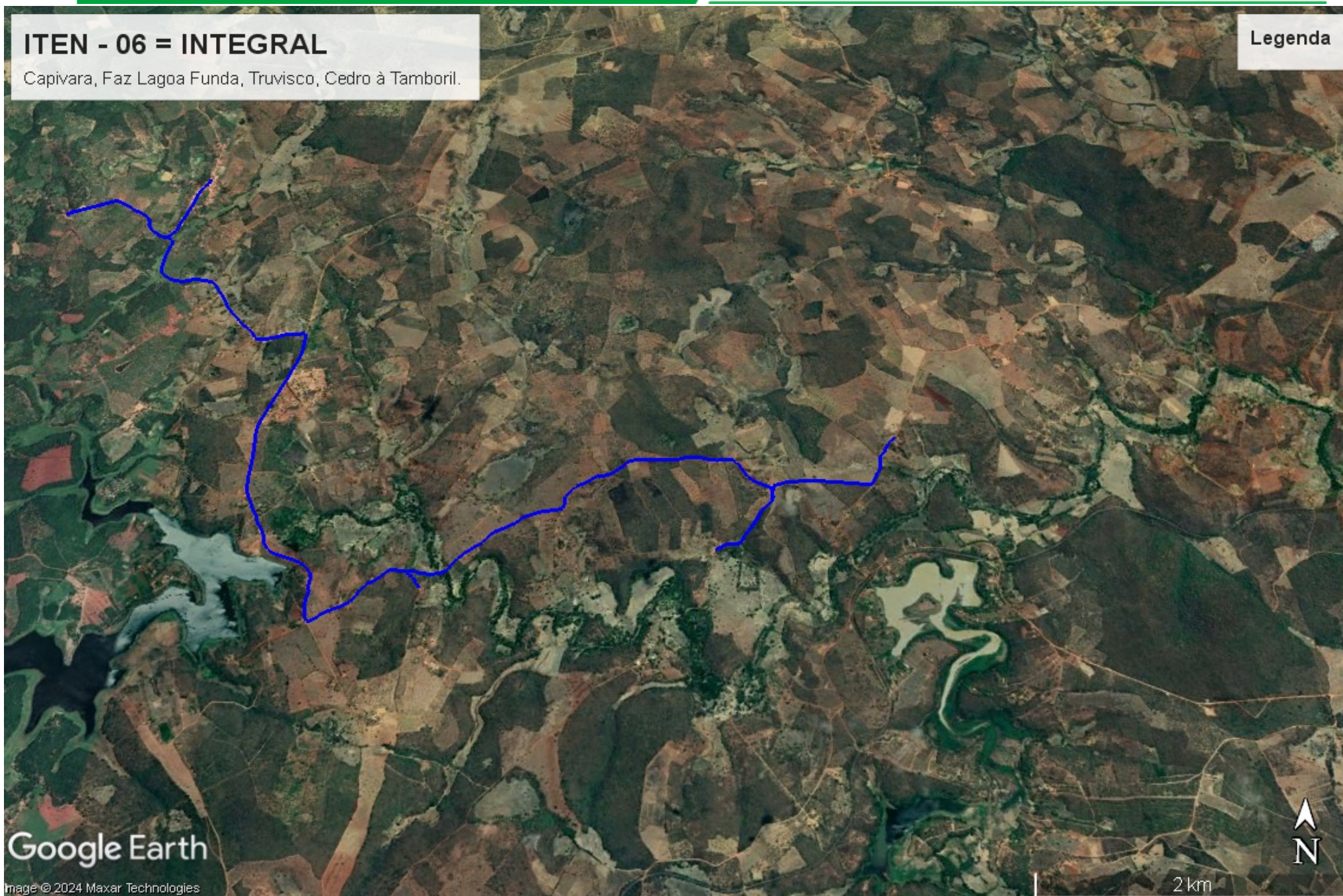

ITEN - 48 = INTEGRAL

São Domingos, Marruaz, Água Boa, Deus me livre à Caculé.

Legenda

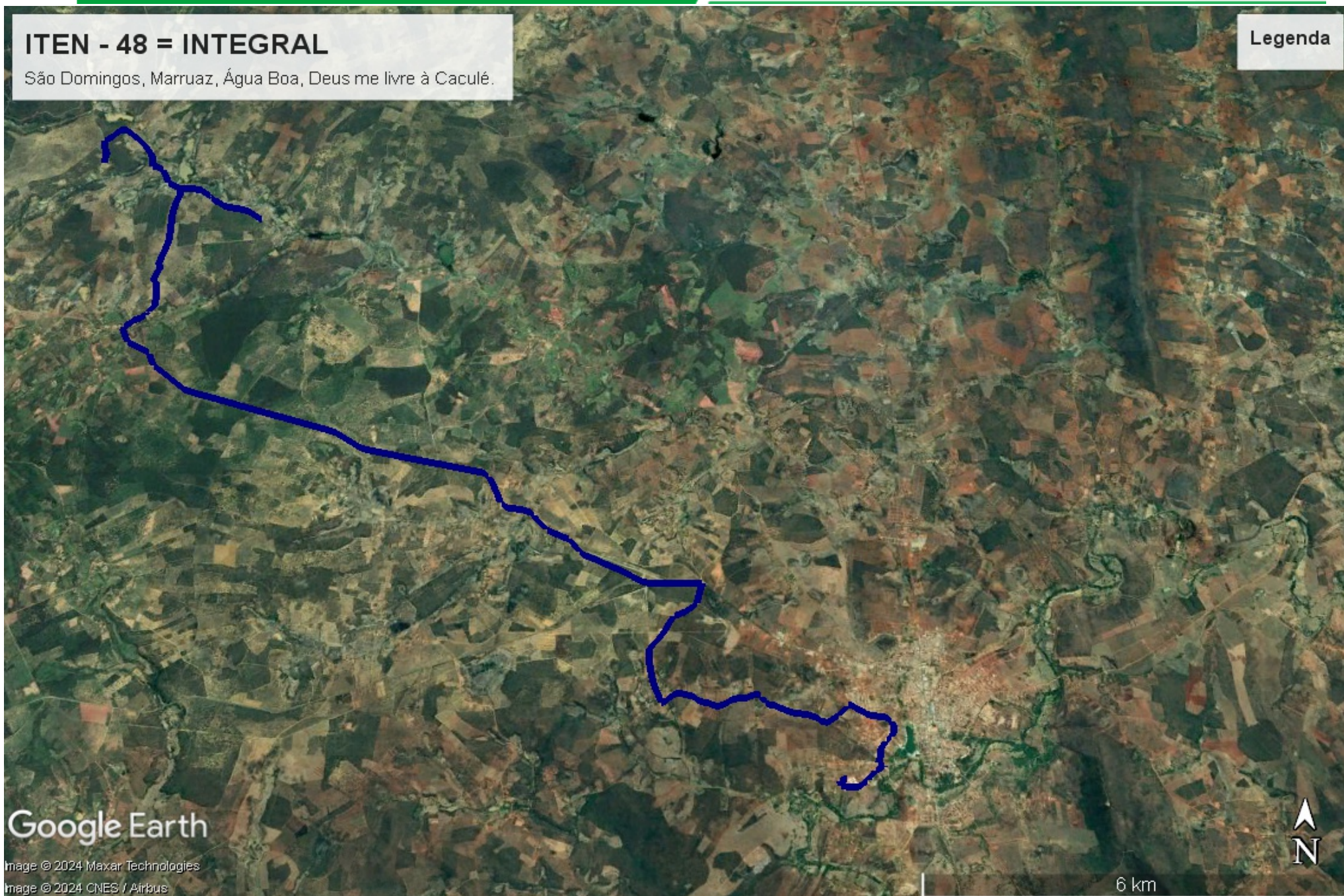

Google Earth

Image © 2024 Maxar Technologies

Image © 2024 CNES / Airbus

6 km



ITEN - 49 = INTEGRAL

Saco Dantas, Tamboril à Caculé.

Legenda



Google Earth

Image © 2024 Maxar Technologies



4 km



ITEN - 61 = NOTURNA

Jatobá, Rabixa, Coelho à Água Branca.

Legenda



Google Earth

Image © 2024 Maxar Technologies

Image © 2024 CNES / Airbus

2 km



ITEN - 64 = NOTURNA

Truvisco, Faz Pajeú à Caculé

Legenda



Google Earth

Image © 2024 Maxar Technologies

3 km



ITEN - 65 = NOTURNA

Gonçalo Alves, Licuri, Amargoso, Caculé à Capivara

Legenda

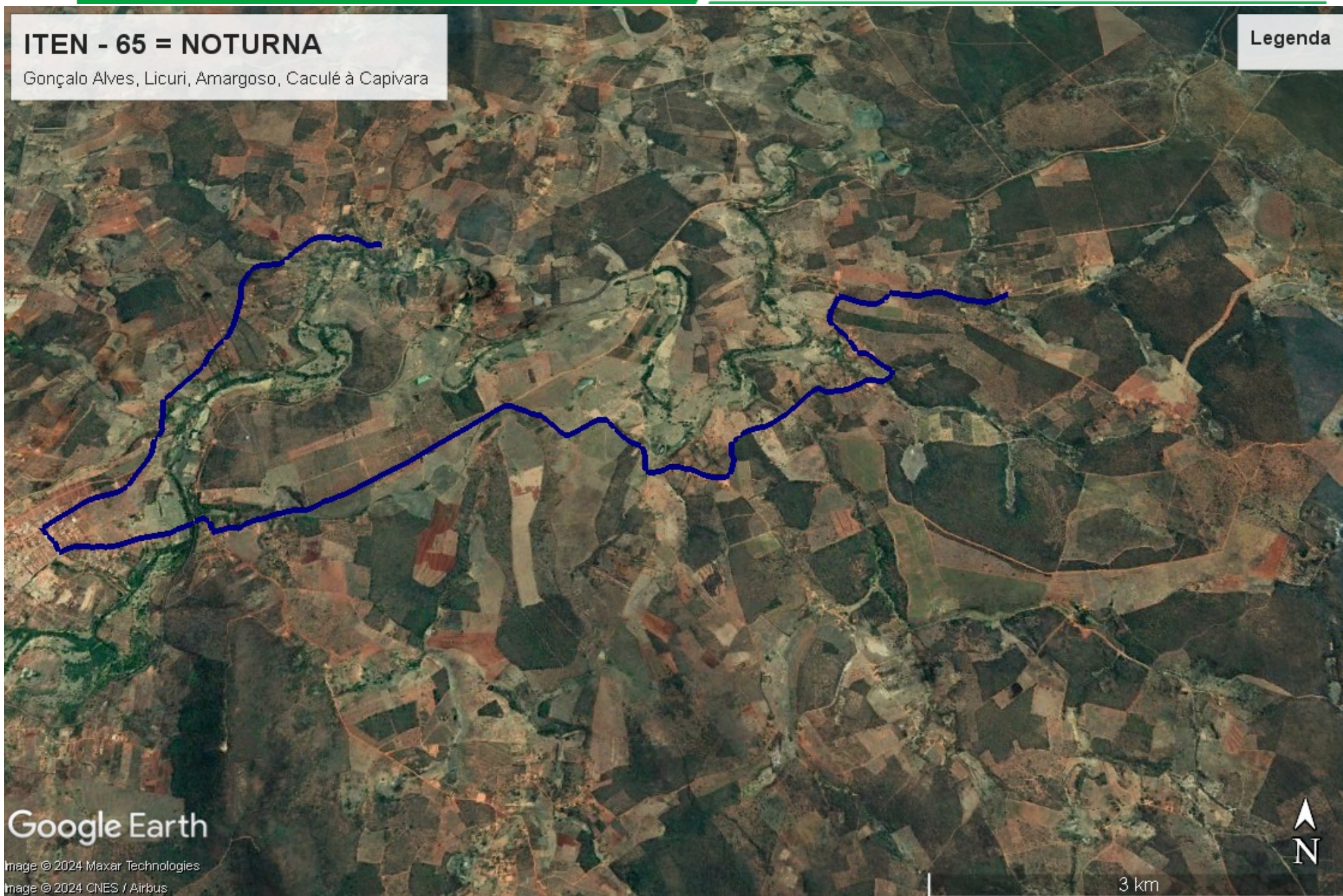

Google Earth

Image © 2024 Maxar Technologies

Image © 2024 CNES / Airbus

3 km

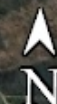

ITEN - 66 = NOTURNA

Água Branca, Mandacaru à Caculé

Legenda

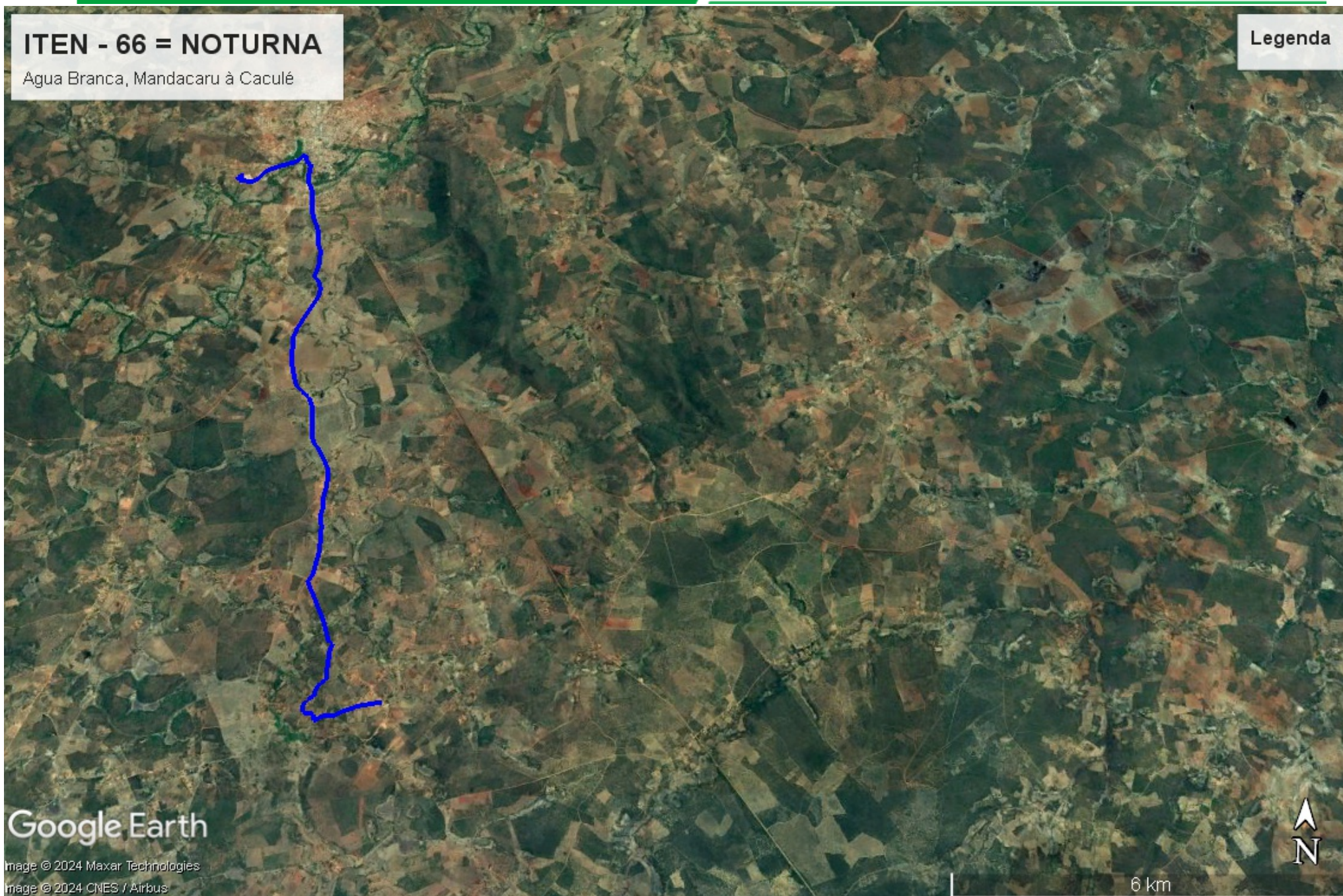

Google Earth

Image © 2024 Maxar Technologies

Image © 2024 CNES / Airbus

6 km



ITEN - 66 = INTEGRAL

Marçal, Lagoa Da Onça à Caculé

Legenda



Google Earth

Image © 2024 Maxar Technologies

Image © 2024 CNES / Airbus

4 km



AVISO DA AUTORIZAÇÃO, RATIFICAÇÃO E HOMOLOGAÇÃO ATO DE INEXIGIBILIDADE DE LICITAÇÃO Nº 009/2024

A Prefeitura Municipal de Caculé, considerando estarem presentes os pressupostos administrativos da legislação que regem a matéria, com fundamento no Art. 74, inciso II da Lei 14.133/21, torna pública a AUTORIZAÇÃO, RATIFICAÇÃO e HOMOLOGAÇÃO da contratação por INEXIGIBILIDADE DE LICITAÇÃO Nº 009/2024, objetivando a contratação de profissional do setor artístico, para realização de show da banda LARISSA MELO, no evento Carnaval Cultural 2024, em favor de **A PLAY'S COMERCIO E SERVIÇOS LTDA**, pessoa jurídica de direito privado, inscrito(a) no CNPJ/MF sob o nº 26.080.840/0001-03, sediado(a) na Rua Casemiro Correia, 10, Centro - Livramento de Nossa Senhora / BA. Celebre-se o respectivo contrato no valor global de R\$ 120.000,00 (cento e vinte mil reais). Caculé, 22 de fevereiro de 2024. Pedro Dias da Silva - Prefeito Municipal.



EXTRATO DE CONTRATO Nº 178-1/2024

A Prefeitura Municipal de Caculé, no uso de suas atribuições, torna pública a contratação: MODALIDADE LICITATÓRIA: INEXIGIBILIDADE DE LICITAÇÃO Nº 009/2024. CONTRATANTE: PREFEITURA MUNICIPAL DE CACULÉ, CNPJ nº 13.676.788/0001-00. CONTRATADO: **A PLAY'S COMERCIO E SERVIÇOS LTDA**, pessoa jurídica de direito privado, inscrito(a) no CNPJ/MF sob o nº 26.080.840/0001-03, sediado(a) na Rua Casemiro Correia, 10, Centro - Livramento de Nossa Senhora / BA. OBJETO: contratação de profissional do setor artístico, para realização de show da banda LARISSA MELO, no evento Carnaval Cultural 2024. VALOR TOTAL: R\$ 120.000,00 (cento e vinte mil reais). ASSINATURA: 22 de fevereiro de 2024. VIGÊNCIA: 31 de março de 2024.



EXTRATO DE CONTRATO SRP
CONTRATO Nº 168/2024

A Prefeitura Municipal de Caculé, no uso de suas atribuições, torna pública a contratação: MODALIDADE LICITATÓRIA: Pregão Eletrônico nº 021/2023 - SRP. CONTRATANTE: PREFEITURA MUNICIPAL DE CACULÉ, CNPJ nº 13.676.788/0001-00. CONTRATADO: JL MULTIPLOS DISTRIBUIDORA DE MATERIAIS HOSPITALARES, pessoa jurídica de direito privado, inscrito no CNPJ nº 26.084.880/0001-15 OBJETO: Aquisição de insumos médicos e odontológicos diversos, em atendimento as necessidades da Secretaria Municipal de Saúde, deste município, de acordo com as especificações constantes no Anexo I do Pregão Eletrônico nº 021/2023 - SRP e Ata de Registro de Preços nº 026/2024. VALOR TOTAL: R\$ 504.609,60 (quinhentos e quatro mil, seiscentos e nove reais e sessenta centavos). ASSINATURA: 08 de fevereiro de 2024. VIGÊNCIA: 31 de dezembro de 2024.

EXTRATO DE CONTRATO SRP
CONTRATO Nº 169/2024

A Prefeitura Municipal de Caculé, no uso de suas atribuições, torna pública a contratação: MODALIDADE LICITATÓRIA: Pregão Eletrônico nº 021/2023. CONTRATANTE: PREFEITURA MUNICIPAL DE CACULÉ, CNPJ nº 13.676.788/0001-00. CONTRATADO: ESSENCIAL MEDICAMENTOS LTDA, pessoa jurídica de direito privado, inscrito no CNPJ nº 02.990.912/0001-83. OBJETO: Aquisição de insumos médicos e odontológicos diversos, em atendimento as necessidades da Secretaria Municipal de Saúde, deste município, de acordo com as especificações constantes no Anexo I do Pregão Eletrônico nº 021/2023 - SRP e Ata de Registro de Preços nº 027/2024. VALOR TOTAL: R\$ 200.000,00 (duzentos mil reais). ASSINATURA: 08 de fevereiro de 2024. VIGÊNCIA: 31 de dezembro de 2024.

EXTRATO DE CONTRATO SRP
CONTRATO Nº 170/2024

A Prefeitura Municipal de Caculé, no uso de suas atribuições, torna pública a contratação: MODALIDADE LICITATÓRIA: Pregão Eletrônico nº 021/2023. CONTRATANTE: PREFEITURA MUNICIPAL DE CACULÉ, CNPJ nº 13.676.788/0001-00. CONTRATADO: PRATEES PRODUTOS MÉDICOS ODONTOLOGICOS EIRELI, pessoa jurídica de direito privado, inscrito no CNPJ nº 20778.471/0001-32. OBJETO: aquisição de insumos médicos e odontológicos diversos, em atendimento as necessidades da Secretaria Municipal de Saúde, deste município, de acordo com as especificações constantes no Anexo I do Pregão Eletrônico nº 021/2023 - SRP e Ata de Registro de Preços nº 029/2024. VALOR TOTAL: R\$ 1.599.960,00 (um milhão, quinhentos e noventa e nove mil e novecentos e sessenta e reais). ASSINATURA: 08 de fevereiro de 2024. VIGÊNCIA: 31 de dezembro de 2024.

EXTRATO DE CONTRATO SRP
CONTRATO Nº 171/2024

A Prefeitura Municipal de Caculé, no uso de suas atribuições, torna pública a contratação: MODALIDADE LICITATÓRIA: Pregão Eletrônico nº 021/2023. CONTRATANTE: PREFEITURA MUNICIPAL DE CACULÉ, CNPJ nº 13.676.788/0001-00. CONTRATADO: VIVRE COMERCIO DE PRODUTOS HOSPITALARES LTDA, pessoa jurídica de direito privado, inscrito no CNPJ nº 12.419.478/0001-30. OBJETO: aquisição de insumos médicos e odontológicos diversos, em atendimento as necessidades da Secretaria Municipal de Saúde, deste município, de acordo com as especificações constantes no Anexo I do Pregão Eletrônico nº 021/2023 - SRP e Ata de Registro de Preços nº 030/2024. VALOR TOTAL: R\$ 138.290,40 (Cento e trinta e oito mil, duzentos e noventa reais e quarenta centavos). ASSINATURA: 16 de fevereiro de 2024. VIGÊNCIA: 31 de dezembro de 2024.

EXTRATO DE CONTRATO SRP
CONTRATO Nº 172/2024

A Prefeitura Municipal de Caculé, no uso de suas atribuições, torna pública a contratação: MODALIDADE LICITATÓRIA: Pregão Eletrônico nº 021/2023. CONTRATANTE: PREFEITURA MUNICIPAL DE CACULÉ, CNPJ nº 13.676.788/0001-00. CONTRATADO: MEDIAL MEDICAMENTOS EIRELI - ME, pessoa jurídica de direito privado, inscrito no CNPJ nº 13.837.340/0001-13. OBJETO: Aquisição de insumos médicos e odontológicos diversos, em atendimento as necessidades da Secretaria Municipal de Saúde, deste município, de acordo com as especificações constantes no Anexo I do Pregão Eletrônico nº 021/2023 - SRP e Ata de Registro de Preços nº 028/2024. VALOR TOTAL: R\$ 149.808,00 (Cento e quarenta e nove mil, oitocentos e oito reais). ASSINATURA: 16 de fevereiro de 2024. VIGÊNCIA: 31 de dezembro de 2024.



EXTRATO DE CONTRATO
CONTRATO Nº 172-1/2024

A Prefeitura Municipal de Caculé, no uso de suas atribuições, torna pública a contratação: MODALIDADE LICITATÓRIA: dispensa 02/2024. CONTRATANTE: PREFEITURA MUNICIPAL DE CACULÉ, CNPJ nº 13.676.788/0001-00. CONTRATADO: WORK LOCAÇÕES E SOLUÇÕES ADMINISTRATIVAS LTDA, pessoa jurídica de direito privado, inscrito no CNPJ nº 01.241.633/0001-54, OBJETO: contratação de empresa especializada para a prestação de serviços de transporte escolar, em itens/linhas específicas, de forma transitória, no âmbito do município de Caculé, em atendimento às demandas da Secretaria Municipal de Educação e Cultura. VALOR TOTAL: R\$ 58.587,62. (cinquenta e oito mil, quinhentos e oitenta e sete reais e sessenta e dois centavos). ASSINATURA: 16 de fevereiro de 2024. VIGÊNCIA: 31 de março de 2024.

EXTRATO DE CONTRATO
CONTRATO Nº 173/2024

A Prefeitura Municipal de Caculé, no uso de suas atribuições, torna pública a contratação: MODALIDADE LICITATÓRIA: Tomada de preço 03/2023. CONTRATANTE: PREFEITURA MUNICIPAL DE CACULÉ, CNPJ nº 13.676.788/0001-00. CONTRATADO: VALVERDE & BRITO ENGENHARIA LTDA, pessoa jurídica de direito privado, inscrito no CNPJ nº 29.129.792/0001-80. OBJETO: Execução de obras e serviços de engenharia, objetivando a construção de cobertura de 01 (uma) Quadra Poliesportiva e serviços afins, no município de Caculé-BA, referente ao Lote 02, conforme Edital Tomada de Preço n.º 003/2023. VALOR TOTAL: R\$ 595.592,11 (quinhentos e noventa e cinco mil, quinhentos e noventa e dois reais e onze centavos). ASSINATURA: 19 de fevereiro de 2024. VIGÊNCIA: 19 de outubro de 2024.

EXTRATO DE CONTRATO
CONTRATO Nº 174/2024

A Prefeitura Municipal de Caculé, no uso de suas atribuições, torna pública a contratação: MODALIDADE LICITATÓRIA: Tomada de preço 03/2023. CONTRATANTE: PREFEITURA MUNICIPAL DE CACULÉ, CNPJ nº 13.676.788/0001-00. CONTRATADO: VSG ENGENHARIA E CONSTRUCOES LTDA, pessoa jurídica de direito privado, inscrito no CNPJ nº 5.084.642/0001-54. OBJETO: Execução de obras e serviços de engenharia, objetivando a construção de cobertura de 01 (uma) Quadra Poliesportiva e serviços afins, no município de Caculé-BA, referente ao Lote 01, conforme Edital Tomada de Preço n.º 003/2023. VALOR TOTAL: R\$ 950.455,80 (novecentos e cinquenta mil, quatrocentos e cinquenta e cinco reais e oitenta centavos). ASSINATURA: 19 de fevereiro de 2024. VIGÊNCIA: 19 de outubro de 2024.

EXTRATO DE CONTRATO SRP
CONTRATO Nº 175/2024

A Prefeitura Municipal de Caculé, no uso de suas atribuições, torna pública a contratação: MODALIDADE LICITATÓRIA: Pregão Presencial nº 019/2023. CONTRATANTE: PREFEITURA MUNICIPAL DE CACULÉ, CNPJ nº 13.676.788/0001-00. CONTRATADO: ARIVALDO GONÇALVES SANTANA ME, pessoa jurídica de direito privado, inscrito no CNPJ nº 14.878.572/0001-82. OBJETO: aquisição de produtos de padaria, em atendimento às necessidades das diversas Secretarias Municipais, deste município, conforme descrições da Ata de Registro de Preços nº 031/2024 do Edital Pregão Presencial nº 019/2023. VALOR TOTAL: R\$ 36.000,00 trinta e seis mil reais). ASSINATURA: 19 de fevereiro de 2024. VIGÊNCIA: 31 de dezembro de 2024.

EXTRATO DE CONTRATO SRP
CONTRATO Nº 177/2024

A Prefeitura Municipal de Caculé, no uso de suas atribuições, torna pública a contratação: MODALIDADE LICITATÓRIA: Pregão Eletrônico nº 016/2023. CONTRATANTE: PREFEITURA MUNICIPAL DE CACULÉ, CNPJ nº 13.676.788/0001-00. CONTRATADO: .3D PROJETOS E ASSESSORIA EM INFORMÁTICA LTDA, pessoa jurídica de direito privado, inscrito no CNPJ nº 07.766.048./0002-35. OBJETO: aquisição de tablets, a serem inseridos como ferramenta de trabalho dos Agentes Comunitários de Saúde, em atendimento às necessidades da Secretaria Municipal de Saúde, deste município, de acordo com as especificações constantes no Anexo I do Pregão Eletrônico nº 016/2023 - SRP e Ata de Registro de Preços nº 013/2024. VALOR TOTAL: R 57.415,80 (cinquenta e sete mil, quatrocentos e quinze reais e oitenta centavos). ASSINATURA: 22 de fevereiro de 2024. VIGÊNCIA: 31 de dezembro de 2024



EXTRATO DE CONTRATO SRP
CONTRATO Nº 178/2024

A Prefeitura Municipal de Caculé, no uso de suas atribuições, torna pública a contratação: MODALIDADE LICITATÓRIA: Pregão Presencial nº 007/2023. CONTRATANTE: PREFEITURA MUNICIPAL DE CACULÉ, CNPJ nº 13.676.788/0001-00. CONTRATADO: PATRICIA DA SILVA RODRIGUES, pessoa jurídica de direito privado, inscrito no CNPJ nº 23.840.148/0001-30. OBJETO: aquisição de materiais esportivos, em atendimento às necessidades da Secretaria Municipal de Educação e Cultura, deste município, conforme descrições da Ata de Registro de Preços nº 024/2023 do Edital Pregão Presencial nº 007/2023. VALOR TOTAL: R\$ 57.000,00 (CINQUENTA E SETE MIL REAIS). ASSINATURA: 22 de fevereiro de 2024. VIGÊNCIA: 31 de dezembro de 2024.

EXTRATO DE CONTRATO SRP
CONTRATO Nº 182/2024

A Prefeitura Municipal de Caculé, no uso de suas atribuições, torna pública a contratação: MODALIDADE LICITATÓRIA: Pregão Eletrônico nº 022/2023. CONTRATANTE: PREFEITURA MUNICIPAL DE CACULÉ, CNPJ nº 13.676.788/0001-00. CONTRATADO: RENATA CRISTINA CARDOSO FARIAS, pessoa jurídica de direito privado, inscrito no CNPJ nº 24.676.334/0001-48. OBJETO: Aquisição de peças, componentes, acessórios e afins, que serão utilizados na manutenção e conservação da frota do Município de Caculé – Bahia, de acordo com as especificações constantes no Anexo I do Pregão Eletrônico nº 022/2023 - SRP e Ata de Registro de Preços nº 033/2024. VALOR TOTAL: R\$ 150.000,00 (CENTO E CINQUENTA MIL REAIS). ASSINATURA: 29 de fevereiro de 2024. VIGÊNCIA: 31 de dezembro de 2024.

EXTRATO DE CONTRATO SRP
CONTRATO Nº 183/2024

A Prefeitura Municipal de Caculé, no uso de suas atribuições, torna pública a contratação: MODALIDADE LICITATÓRIA: Pregão Eletrônico nº 022/2023. CONTRATANTE: PREFEITURA MUNICIPAL DE CACULÉ, CNPJ nº 13.676.788/0001-00. CONTRATADO: TRIMAG TRATORES PEÇAS E SERVIÇOS LTDA, pessoa jurídica de direito privado, inscrito no CNPJ nº 06.061.215/0001-07. OBJETO: Aquisição de peças, componentes, acessórios e afins, que serão utilizados na manutenção e conservação da frota do Município de Caculé – Bahia, de acordo com as especificações constantes no Anexo I do Pregão Eletrônico nº 022/2023 - SRP e Ata de Registro de Preços nº 034/2024. VALOR TOTAL: R\$ 80.000,00 (oitenta mil reais). ASSINATURA: 29 de fevereiro de 2024. VIGÊNCIA: 31 de dezembro de 2024.

EXTRATO DE CONTRATO SRP
CONTRATO Nº 184/2024

A Prefeitura Municipal de Caculé, no uso de suas atribuições, torna pública a contratação: MODALIDADE LICITATÓRIA: Pregão Eletrônico nº 022/2023. CONTRATANTE: PREFEITURA MUNICIPAL DE CACULÉ, CNPJ nº 13.676.788/0001-00. CONTRATADO: RICARDO MOREIRA DIAS, pessoa jurídica de direito privado, inscrito no CNPJ nº 19708.108.0001-61. OBJETO: aquisição de peças, componentes, acessórios e afins, que serão utilizados na manutenção e conservação da frota do Município de Caculé – Bahia, de acordo com as especificações constantes no Anexo I do Pregão Eletrônico nº 022/2023 - SRP e Ata de Registro de Preços nº 037/2024. VALOR TOTAL: R\$ 250.000,00 (duzentos e cinquenta mil reais). ASSINATURA: 29 de fevereiro de 2024. VIGÊNCIA: 31 de dezembro de 2024.

EXTRATO DE CONTRATO SRP
CONTRATO Nº 185/2024

A Prefeitura Municipal de Caculé, no uso de suas atribuições, torna pública a contratação: MODALIDADE LICITATÓRIA: Pregão Eletrônico nº 022/2023. CONTRATANTE: PREFEITURA MUNICIPAL DE CACULÉ, CNPJ nº 13.676.788/0001-00. CONTRATADO: BR TRATORES PEÇAS E SERVIÇOS LTDA, pessoa jurídica de direito privado, inscrito no CNPJ nº 41.969.346/0001-80. OBJETO: Aquisição de peças, componentes, acessórios e afins, que serão utilizados na manutenção e conservação da frota do Município de Caculé – Bahia, de acordo com as especificações constantes no Anexo I do Pregão Eletrônico nº 022/2023 - SRP e Ata de Registro de Preços nº 032/2024. VALOR TOTAL: R\$ 200.000,00 (duzentos mil reais). ASSINATURA: 29 de fevereiro de 2024. VIGÊNCIA: 31 de dezembro de 2024.



EXTRATO DE CONTRATO SRP
CONTRATO Nº 186/2024

A Prefeitura Municipal de Caculé, no uso de suas atribuições, torna pública a contratação: MODALIDADE LICITATÓRIA: Pregão Eletrônico nº 022/2023. CONTRATANTE: PREFEITURA MUNICIPAL DE CACULÉ, CNPJ nº 13.676.788/0001-00. CONTRATADO: LINHA PESADA DISTRIBUIDORA DE PEÇAS LTDA, pessoa jurídica de direito privado, inscrito no CNPJ nº 48.271.574.0001-20 OBJETO: aquisição de peças, componentes, acessórios e afins, que serão utilizados na manutenção e conservação da frota do Município de Caculé – Bahia, de acordo com as especificações constantes no Anexo I do Pregão Eletrônico nº 022/2023 - SRP e Ata de Registro de Preços nº 036/2024. VALOR TOTAL: R\$ 60.000,00 (sessenta mil reais). ASSINATURA: 29 de fevereiro de 2024. VIGÊNCIA: 31 de dezembro de 2024.

EXTRATO DE CONTRATO SRP
CONTRATO Nº 187/2024

A Prefeitura Municipal de Caculé, no uso de suas atribuições, torna pública a contratação: MODALIDADE LICITATÓRIA: Pregão Presencial nº 007/2023. CONTRATANTE: PREFEITURA MUNICIPAL DE CACULÉ, CNPJ nº 13.676.788/0001-00. CONTRATADO: BOMFIM LEMOS COMERCIO DE MATERIAIS ESPORTIVOS LTDA, pessoa jurídica de direito privado, inscrito no CNPJ nº 46.379.308/0001-90 OBJETO: Aquisição de materiais esportivos, em atendimento às necessidades da Secretaria Municipal de Educação e Cultura, deste município, conforme descrições da Ata de Registro de Preços nº 023/2023 do Edital Pregão Presencial nº 007/2023. VALOR TOTAL: R\$ 80.000,00 (oitenta mil reais). ASSINATURA: 29 de fevereiro de 2024. VIGÊNCIA: 31 de dezembro de 2024.





EXTRATO DO 1º TERMO ADITIVO AO CONVÊNIO Nº 002/2024 – PMC/APMI

CONCEDENTE: Município de Caculé, pessoa jurídica de direito público, inscrita no CNPJ sob o nº 13.676.788/0001-00, com sede na Rua Rui Barbosa, nº 026, na cidade de Caculé, estado da Bahia, representado pelo seu excelentíssimo senhor prefeito, Pedro Dias da Silva, portador do RG nº 00.641.754-05 e do CPF nº 165.457.885-15, domiciliado à Praça JJ Seabra, nº 33 centro, Caculé/BA, CEP: 46.300-000

CONVENENTE: Associação de Proteção à Maternidade e a Infância de Caculé - APMI, com sede a Rua Crescêncio Silveira 293, Bairro Zeferino Carinhonha, Caculé/BA, neste ato representado pela sua presidente, Sr^a. Keilly Rafaela Bonfim Almeida, portadora do CPF 01967307598 e RG 1267276940, domiciliada à travessa Teodorico Novais nº 240, Bairro São Cristovão, Caculé - Bahia –BA

DO OBJETO: Este Termo Aditivo tem por objeto o repasse de vantagem pecuniária a título de adicional intitulada “complementação do piso nacional de enfermagem - CPNE”, para fins exclusivos de complementação do salário base dos profissionais de enfermagem, a fim de equiparar-los ao Piso Nacional da Categoria, conforme estabelecido na Lei Municipal nº 469 de 23 de setembro de 2023.

DOS RECURSOS ORÇAMENTÁRIOS E FINANCEIROS: Para a execução do objeto deste Termo Aditivo, dá-se o valor total de R\$ 56.337,86 (cinquenta e seis mil, trezentos e trinta e sete reais e oitenta e seis centavos), referente à complementação do piso salarial dos profissionais de enfermagem no mês de janeiro de 2024.

DA VIGÊNCIA: O presente Termo Aditivo terá início na data de sua assinatura e vigência até 31/12/2024.

DATA: Caculé, 01 de fevereiro de 2024.





EXTRATO DO 2º TERMO ADITIVO AO CONVÊNIO Nº 002/2024 – PMC/APMI

CONCEDENTE: Município de Caculé, pessoa jurídica de direito público, inscrita no CNPJ sob o nº 13.676.788/0001-00, com sede na Rua Rui Barbosa, nº 026, na cidade de Caculé, estado da Bahia, representado pelo seu excelentíssimo senhor prefeito, Pedro Dias da Silva, portador do RG nº 00.641.754-05 e do CPF nº 165.457.885-15, domiciliado à Praça JJ Seabra, nº 33 centro, Caculé/BA, CEP: 46.300-000

CONVENENTE: Associação de Proteção à Maternidade e a Infância de Caculé - APMI, com sede a Rua Crescêncio Silveira 293, Bairro Zeferino Carinhonha, Caculé/BA, neste ato representado pela sua presidente, Sr^a. Keilly Rafaela Bonfim Almeida, portadora do CPF 01967307598 e RG 1267276940, domiciliada à travessa Teodorico Novais nº 240, Bairro São Cristovão, Caculé - Bahia –BA

DO OBJETO: Este Termo Aditivo tem por objeto o repasse de vantagem pecuniária a título de adicional intitulada “complementação do piso nacional de enfermagem - CPNE”, para fins exclusivos de complementação do salário base dos profissionais de enfermagem, a fim de equiparar-los ao Piso Nacional da Categoria, conforme estabelecido na Lei Municipal nº 469 de 23 de setembro de 2023.

DOS RECURSOS ORÇAMENTÁRIOS E FINANCEIROS: Para a execução do objeto deste Termo Aditivo, dá-se o valor total de R\$ 56.100,05 (cinquenta e seis mil, cem reais e cinco centavos), referente à complementação do piso salarial dos profissionais de enfermagem no mês de fevereiro de 2024.

DA VIGÊNCIA: O presente Termo Aditivo terá início na data de sua assinatura e vigência até 31/12/2024.

DATA: Caculé, 01 de março de 2024.





Caculé – Ba, em 06 de março de 2024.

**VALORES DE REFERÊNCIA
CREDENCIAMENTO Nº 004/2023**

O Município de Caculé, Estado da Bahia, no uso de suas atribuições legais,

Considerando o procedimento auxiliar de Chamamento Público nº 004/2023 para fins de Credenciamento para contratação de Pessoas Jurídicas (postos de abastecimento) para fornecimento de combustíveis, no âmbito do município de Caculé e nas rotas de viagem, em atendimento às demandas das diversas Secretarias Municipais, conforme as especificações e condições constantes neste Edital, contemplando os critérios técnicos específicos, os pré-requisitos e os valores referenciais dinâmicos para a realização do fornecimento;

Torna público os valores de abastecimento a serem praticados pelos credenciados no período de 06/03/2024 a 12/03/2024:

JOAQUIM RODRIGUES TEIXEIRA POSTO DE COMBUSTIVEIS COPACABANA LTDA POSTO DE GASOLINA W3 LTDA REFERÊNCIA: GUANAMBI - BA		
TIPO DE COMBUSTÍVEL	VALOR UNITÁRIO ANP	VALOR UNITÁRIO ABASTECIMENTO
GASOLINA COMUM	R\$ 6,08	R\$ 6,02
DIESEL S-10	R\$ 6,19	R\$ 6,13
DIESEL S-500	R\$ 6,07	R\$ 6,01
POSTO CONQUISTA LTDA REFERÊNCIA: VITÓRIA DA CONQUISTA - BA		
TIPO DE COMBUSTÍVEL	VALOR UNITÁRIO ANP	VALOR UNITÁRIO ABASTECIMENTO
GASOLINA COMUM	R\$ 5,99	R\$ 5,93
DIESEL S-10	R\$ 5,92	R\$ 5,86
DIESEL S-500	R\$ 5,73	R\$ 5,67

Praça Rui Barbosa, nº 26, Centro - Caculé/BA - CEP: 46.300-000
Telefax: 77 3455-1412 / prefeitura@cacule.ba.gov.br - CNPJ: 13.676.788/0001-00





J N COMERCIO DE COMBUSTIVEIS LTDA REFERÊNCIA: FEIRA DE SANTANA - BA		
TIPO DE COMBUSTÍVEL	VALOR UNITÁRIO ANP	VALOR UNITÁRIO ABASTECIMENTO
GASOLINA COMUM	R\$ 5,40	R\$ 5,35
DIESEL S-10	R\$ 5,72	R\$ 5,66
DIESEL S-500	R\$ 5,73	R\$ 5,67
REPROPEL REVENDA DE PRODUTOS DE PETROLEO LTDA REFERÊNCIA: SIMÕES FILHO - BA		
TIPO DE COMBUSTÍVEL	VALOR UNITÁRIO ANP	VALOR UNITÁRIO ABASTECIMENTO
GASOLINA COMUM	R\$ 5,78	R\$ 5,72
DIESEL S-10	R\$ 6,05	R\$ 5,99
DIESEL S-500	R\$ 5,79	R\$ 5,73

Praça Rui Barbosa, nº 26, Centro - Caculé/BA - CEP: 46.300-000
Telefax: 77 3455-1412 / prefeitura@cacule.ba.gov.br - CNPJ: 13.676.788/0001-00



PROTOCOLO DE ASSINATURA(S)

Assinatura digital ICP-Brasil em conformidade com a MP nº 2.200-2/2001 gerada pelo software de propriedade da PROCEDE BAHIA Processamento e Certificação de Documentos Eletrônicos LTDA, protegido pela Lei nº 9.609/98, regulamentado pelo DECRETO Nº 2.556 e devidamente registrado no INPI sob o número BR 512016000188-7 publicado na Revista da Propriedade Industrial nº 2387.

Para verificar as assinaturas clique no link: <http://www.procedebahia.com.br/verificar/C83E-7AC7-E5CA-32F5-E6D5> ou vá até o site <http://www.procedebahia.com.br> e utilize o código abaixo para verificar se este documento é válido.

Código para verificação: C83E-7AC7-E5CA-32F5-E6D5

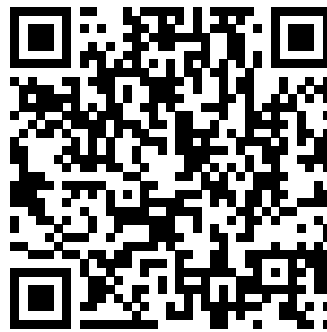

Hash do Documento

e5a4bda43ba15192bec5430c01f71b4c222f7a4036057ed4c24b6682a7f417d2

O(s) nome(s) indicado(s) para assinatura, bem como seu(s) status em 07/03/2024 é(são) :

Tipo: Certificado Digital ICP-Brasil

Responsável: PROCEDE BAHIA Processamento e Certificação de Documentos Eletrônicos Ltda

CNPJ: 18.195.422/0001-25

Assinado em: 07/03/2024 19:20 UTC-03:00