



Diário Oficial do

MUNICÍPIO

PODER EXECUTIVO • BAHIA

PREFEITURA MUNICIPAL DE SEBASTIÃO LARANJEIRAS

IMPREENSA ELETRÔNICA

Lei nº 12.527



A Lei nº 12.527, sancionada pela Presidente da República em 18 de novembro de 2011, tem o propósito de regulamentar o direito constitucional de acesso dos cidadãos às informações públicas e seus dispositivos são aplicáveis aos três Poderes da União, Estados, Distrito Federal e Municípios.

A publicação da **Lei de Acesso a Informações** significa um importante passo para a consolidação democrática do Brasil e torna possível uma maior participação popular e o controle social das ações governamentais, o acesso da sociedade às informações públicas permite que ocorra uma melhoria na gestão pública.

Veja ao lado onde solicitar mais informações e tirar todas as dúvidas sobre esta publicação.

Atendimento ao Cidadão

Presencial



Rua Dois de Maio, 453,
Centro

Telefone



77 3668-2243

Horário



Segunda a Sexta-feira,
das 07:00 às 12:00 h

Diário Oficial Eletrônico: Agilidade e Transparência



Efetivando o compromisso de cumprir a **Lei de Acesso à Informação** e incentivando a participação popular no controle social, o **Diário Oficial Eletrônico**, proporciona rapidez no processo de administração da documentação dos atos públicos de maneira eletrônica, com a **segurança da certificação digital**.

Assim, Graças ao Diário Oficial Eletrônico, todos os atos administrativos se tornam públicos e acessíveis para qualquer cidadão, de forma **rápida e transparente**, evitando o desconhecimento sobre as condutas do Poder Público.

Um dos aspectos interessantes é a sua divisão por temas para que a consulta seja facilitada. Assim, o Diário Oficial é segmentado em partes: emendas constitucionais, leis, decretos, resoluções, instruções normativas, portarias e outros atos normativos de interesse geral;



RESUMO

CONTRATAÇÃO DIRETA

RATIFICAÇÃO

- RATIFICAÇÃO DE CONTRATAÇÃO DIRETA [DISPENSA N.º 022/2022DI] - PROCESSO Nº 080/2022CPL - MUTTI SANTANA ENGENHARIA E CONSULTORIA LTDA - CNPJ: 17.260.797/0001-69

ADJUDICAÇÃO E HOMOLOGAÇÃO

- TERMO DE HOMOLOGAÇÃO E ADJUDICAÇÃO [DISPENSA N.º 022/2022DI] - PROCESSO Nº 080/2022CPL - MUTTI SANTANA ENGENHARIA E CONSULTORIA LTDA - CNPJ: 17.260.797/0001-69

CONTRATOS

EXTRATOS

- EXTRATO DE CONTRATO - CONTRATO Nº: 096/2022 - MUTTI SANTANA ENGENHARIA E CONSULTORIA LTDA-ME - CNPJ: 17.260.797/0001-69

OUTROS DOCUMENTOS

- RELATÓRIO ANUAL DE GESTÃO ANO 2021 - SECRETARIA MUNICIPAL DE SAÚDE

PARECERES

- PARECER Nº 002 DE JANEIRO DE 2022 - DO CONSELHO MUNICIPAL DE SAÚDE - CMS SOBRE O RELATÓRIO ANUAL DE GESTÃO - RAG



PROCESSO
Nº 080/2022CPL

RATIFICAÇÃO DE CONTRATAÇÃO DIRETA [DISPENSA N.º 022/2022DI]

UNIDADE SOLICITANTE: SECRETARIA MUNICIPAL DE SAUDE

OBJETO: CONTRATAÇÃO DE EMPRESA PARA PRESTAÇÃO DE SERVIÇOS TÉCNICOS COM ELABORAÇÃO DE PROJETO DE GASES MEDICINAIS E GLP PARA O HOSPITAL MUNICIPAL WALTER LEÃO ROCHA, DESTE MUNICÍPIO DE SEBASTIÃO LARANJEIRAS - BA

VALOR: R\$ 6.087.96 (Seis mil, oitenta e sete reais e noventa e seis centavos), global.

VIGÊNCIA: de 02/05/2022 16/05/2022

CONTRATADO: MUTTI SANTANA ENGENHARIA E CONSULTORIA LTDA
CNPJ: 17.260.797/0001-69

| | | |
|-----------------|-----------------------------|--|
| DOTAÇÃO: | UNIDADE ORÇAMENTÁRIA | 05.05 – SECRETARIA MUNICIPAL DE SAÚDE |
| | PROJETO/ATIVIDADE | 10.302.0008.1.818 – GESTÃO DAS AÇÕES DO FUNDO MUNICIPAL DE SAÚDE |
| | ELEMENTO DE DESPESA | 3.3.90.39.00 – Outros serviços terceiro – Pessoa Jurídica |

JUSTIFICATIVA: A contratação da referida empresa especializada para realização de projeto visando implantação da rede de gases medicinais no Hospital Municipal Walter Leão Rocha, justifica-se por o município não dispor em seu quadro, profissional qualificado para elaboração e desenvolvimento do mesmo. Ainda assim, conforme projeto solicitado pela secretaria demandante, visa-se obter estudo técnico de viabilidade técnica-econômica para implantação do referido sistema.

A publicação do ato de dispensa ou DISPENSA, consoante o exposto no Acórdão do TCU n.º 1.336/2006 Plenário, somente se aplica às compras diretas cujo valor seja superior aos valores contidos nos incisos I e II do art. 24 da Lei n.º 8.666/93, caso em que a deverá publicar o extrato correspondente no Diário Oficial. Conforme dispõe o Manual de Compras Diretas do TCU.

Orientação Normativa nº 33-AGU, de 13 dez 11:

"O ato administrativo que autoriza a contratação direta (art. 17, §§ 2º e 4º, art. 24, inc. III e seguintes, e art. 25 da Lei nº 8.666, de 1993) deve ser publicado na imprensa oficial, sendo desnecessária a publicação do extrato contratual".

Orientação Normativa nº 34-AGU, de 13 dez 11:

"As hipóteses de DISPENSA (art. 25) e dispensa de licitação (incisos III e seguintes do art. 24) da Lei nº 8.666, de 1993, cujos valores não ultrapassem aqueles fixados nos incisos I e II do art. 24 da mesma lei, dispensam a publicação na imprensa oficial do ato que autoriza a contratação direta, em virtude dos princípios da economicidade e eficiência, sem prejuízo da utilização de

MUNICÍPIO DE SEBASTIÃO LARANJEIRAS / BA – CNPJ: 13.982.616/0001-57

Rua Dois de Maio, 453 - Centro, Sebastião Laranjeiras - BA, CEP: 46.450-000

Fone: (77) 98106-1183 – www.sebastiaolaranjeiras.ba.gov.br

licitacoes@sebastiaolaranjeiras.ba.gov.br



meios eletrônicos de publicidade dos atos e da observância dos demais requisitos do art. 26 e de seu parágrafo único, respeitando-se o fundamento jurídico que amparou a dispensa e a DISPENSA".

FUNDAMENTAÇÃO LEGAL: Lei 8.666/1993 - Artigo 24 - Inciso I

PARECER JURÍDICO: ANEXO

RATIFICAÇÃO

Em vista das justificativas e fundamentações retro, APROVO a realização da despesa, independente de licitação.

Sebastião Laranjeiras - Bahia, 02 de maio de 2022.

PEDRO ANTÔNIO PEREIRA MALHEIROS
Prefeito



PROCESSO
Nº 080/2022CPL

TERMO DE HOMOLOGAÇÃO E ADJUDICAÇÃO
[DISPENSA N.º 022/2022DI]

Objeto: CONTRATAÇÃO DE EMPRESA PARA PRESTAÇÃO DE SERVIÇOS TÉCNICOS COM ELABORAÇÃO DE PROJETO DE GASES MEDICINAIS E GLP PARA O HOSPITAL MUNICIPAL WALTER LEÃO ROCHA, DESTE MUNICÍPIO DE SEBASTIÃO LARANJEIRAS - BA

Valor: R\$ 6.087,96 (Seis mil, oitenta e sete reais e noventa e seis centavos), global.

Fornecedor: MUTTI SANTANA ENGENHARIA E CONSULTORIA LTDA
CNPJ: 17.260.797/0001-69

HOMOLOGO e ADJUDICO, nesta data, a DISPENSA N.º 022/2022DI, do presente objeto ao respectivo prestador.

AUTORIZO a realização de despesa a favor do respectivo prestador.

DETERMINO a convocação do prestador para assinatura do respectivo contrato nos termos do art. 81 da Lei 8.666/93.

Sebastião Laranjeiras - Bahia, 02 de maio de 2022.

PEDRO ANTONIO PEREIRA MALHEIROS
Prefeito



PREFEITURA DE
**SEBASTIÃO
LARANJEIRAS**

EXTRATO DE CONTRATO
DISPENSA DE LICITAÇÃO Nº 022/2022

| | |
|------------------------------|---|
| CONTRATO Nº: | 096/2022 |
| Contratante: | FUNDO MUNICIPAL DE SAÚDE |
| Contratada: | MUTTI SANTANA ENGENHARIA E CONSULTORIA LTDA-ME |
| CNPJ: | 17.260.797/0001-69 |
| Endereço: | Rua Apolinário de Santana, s/n, sala B, Engenho Velho da Federação, Salvador – Bahia, CEP. 40.220-100. |
| Objeto: | Contratação de empresa para prestação de serviços técnicos com elaboração de projeto de gases medicinais e glp para o Hospital Municipal Walter Leão Rocha, em atendimento à Secretaria Municipal de Saúde, deste município de Sebastião Laranjeiras – Bahia. Base Legal: Art. 24, Inciso I, da Lei Federal nº 8.666/93 e alterações posteriores. |
| Valor Global: | R\$ 6.087,96 (seis mil, oitenta e sete reais e noventa e seis centavos); |
| UNIDADE ORÇAMENTÁRIA: | UNIDADE ORÇAMENTÁRIA: 05.05 – SECRETARIA MUNICIPAL DE SAÚDE PROJ/ATIVIDADE: 10.302.0008.1.818 – GESTÃO DAS AÇÕES DO FUNDO MUNICIPAL DE SAÚDE; ELEMENTO DE DESPESA: 3.3.90.39.00 – Outros serviços terceiro – Pessoa Jurídica. |
| Data da Assinatura: | 02 (dois) de maio de 2022; |
| Vigência: | 02/05/2022 a 16/05/2022; |
| Assinam: | P/ Prefeitura Municipal de Sebastião Laranjeiras, Pedro Antônio Pereira Malheiros; P/ Fundo Municipal de Saúde, Rosilene Alves Campos; P/ Mutti Santana Engenharia e Consultoria LTDA-ME, Lucas Mutti Carvalho. A. de Santana. |



Prefeitura Municipal de Sebastião Laranjeiras
SECRETARIA MUNICIPAL DE SAÚDE
Largo Sete de Abril S/N – Centro Sebastião Laranjeiras - BA. Tel. (77) - 3668.2176
sebastiaolaranjeiras.saude@hotmail.com
RELATÓRIO ANUAL DE GESTÃO - ANO 2021

Relatório Anual de Gestão

Ano 2021



Prefeitura Municipal de Sebastião Laranjeiras
SECRETARIA MUNICIPAL DE SAÚDE
Largo Sete de Abril S/N – Centro Sebastião Laranjeiras - BA. Tel. (77) - 3668.2176
sebastiaolaranjeiras.saude@hotmail.com
RELATÓRIO ANUAL DE GESTÃO - ANO 2021

Relatório Anual de Gestão
Ano 2021

Prefeitura Municipal de Sebastião Laranjeiras
Rua Dois de Maio, nº 453 - Centro
CGC: 13.982.616/0001-57
CEP: 46450-000 Sebastião Laranjeiras-Bahia

Secretaria Municipal de Saúde de Sebastião Laranjeiras
Largo Sete de Abril, nº 92
CNPJ: 10.839.453/0001-60
CEP: 46450- 000 Sebastião Laranjeiras-Bahia
E-MAIL: sec.saude_sl@yahoo.com.br

PREFEITO

PEDRO ANTÔNIO PEREIRA MALHEIROS

VICE-PREFEITO

AGENOR BORGES DE SOUZA

SECRETÁRIO MUNICIPAL DE SAÚDE

ROSILENE ALVES CAMPOS



Prefeitura Municipal de Sebastião Laranjeiras
SECRETARIA MUNICIPAL DE SAÚDE

Largo Sete de Abril S/N – Centro Sebastião Laranjeiras - BA. Tel. (77) - 3668.2176

sebastiaolaranjeiras.saude@hotmail.com

RELATÓRIO ANUAL DE GESTÃO - ANO 2021

SUMÁRIO

| | |
|--|-----------|
| 1. IDENTIFICAÇÃO..... | 05 |
| 1.1. Informações Territoriais..... | 05 |
| 1.2. Secretaria de Saúde..... | 05 |
| 1.3. Informações Gestão | 05 |
| 1.4. Fundo de Saúde | 05 |
| 1.5. Plano de Saúde..... | 06 |
| 1.6. Conselho Municipal de Saúde | 06 |
| 1.7. Informações sobre Regionalização | 07 |
| 2. INTRODUÇÃO..... | 08 |
| 3. HISTÓRIA DO MUNICÍPIO..... | 09 |
| 4. ORGANIZAÇÃO DA SECRETARIA MUNICIPAL DE SAÚDE | 10 |
| 4.1. Organograma da Secretaria Municipal de Saúde | 10 |
| 4.2. Atenção Básica | 10 |
| 4.3. Hospital Municipal Walter Leão Rocha | 11 |
| 4.4. Assistência Farmacêutica | 12 |
| 4.5. Unidade de Fisioterapia | 12 |
| 4.6. SAMU-192 | 13 |
| 4.7. Vigilância Epidemiológica | 13 |
| 4.8. Vigilância Sanitária | 13 |
| 4.9. Conselho Municipal de Saúde | 14 |
| 5. DADOS DEMOGRÁFICOS E DE MORBIMORTALIDADE..... | 14 |
| 5.1 População estimada por sexo e faixa etária..... | 14 |
| 5.2 Natalidade..... | 15 |
| 5.2.1 Nascidos Vivos..... | 15 |
| 5.2.2 Nascidos Vivos por tipo de parto..... | 15 |
| 5.2.3 Nascidos Vivos por idade materna | 16 |
| 5.2.4 Nascidos Vivos por consultas de Pré-Natal..... | 16 |
| 5.3 Morbidade..... | 17 |
| 5.3.1 Principais causas de internação..... | 17 |
| 5.4 Mortalidade..... | 18 |
| 5.4.1 Mortalidade por Grupos de Causas | 18 |
| 6. DADOS DA PRODUÇÃO DE SERVIÇOS NO SUS..... | 20 |
| 6.1 Produção Ambulatorial por Caráter de Atendimento..... | 20 |



Prefeitura Municipal de Sebastião Laranjeiras
SECRETARIA MUNICIPAL DE SAÚDE

Largo Sete de Abril S/N – Centro Sebastião Laranjeiras - BA. Tel. (77) - 3668.2176
 sebastiaoaranjeiras.saude@hotmail.com

RELATÓRIO ANUAL DE GESTÃO - ANO 2021

| | | |
|------------|--|-----------|
| 6.2 | Produção Ambulatorial Eletivo por Grupo de Procedimentos..... | 20 |
| 6.3 | Quantidade aprovada de procedimentos eletivos | 20 |
| 6.4 | Produção Ambulatorial de Urgência por Grupo de Procedimentos..... | 21 |
| 6.5 | Quantidade aprovada de procedimentos de urgência | 21 |
| 6.6 | Produção Hospitalar por Caráter de Atendimento | 22 |
| 6.7 | Produção Hospitalar Eletivo por Grupo de Procedimentos..... | 22 |
| 6.8 | Internações por Procedimento Eletivo | 22 |
| 6.9 | Produção de Urgência por Grupo de Procedimentos..... | 24 |
| 6.10 | Internações por Procedimento de Urgência | 24 |
| 7. | REDE FÍSICA PRESTADORA DE SERVIÇOS AO SUS..... | 26 |
| 8. | PROFISSIONAIS DE SAÚDE TRABALHANDO NO SUS..... | 26 |
| 9. | PROGRAMAÇÃO ANUAL DE SAÚDE - PAS | 30 |
| 10. | INDICADORES DE PACTUAÇÃO INTERFEDERATIVA..... | 55 |
| 11. | EXECUÇÃO ORÇAMENTÁRIA E FINANCEIRA | 58 |
| 11.1 | Indicadores financeiros..... | 58 |
| 11.2 | Relatório Resumido da Execução Orçamentária (RREO)..... | 59 |
| 11.3 | Manutenção das Ações e Serviços Públicos de Saúde (Custeio)..... | 68 |
| 11.3.1 | Assistência Farmacêutica..... | 68 |
| 11.3.2 | Atenção de Média e Alta Complexidade Ambulatorial e Hospitalar.... | 69 |
| 11.3.3 | Atenção Primária..... | 69 |
| 11.3.4 | Gestão do SUS..... | 70 |
| 11.3.5 | Vigilância em Saúde..... | 71 |
| 11.3.6 | Recursos Transferidos para Combate a Pandemia (Covid-19) | 71 |
| 11.3.6.1 | Covid-19 Repasse União..... | 71 |
| 11.3.6.2 | Covid-19 Repasse Estadual..... | 72 |
| 11.3.6.3 | Covid-19 Recursos Próprios | 72 |
| 11.3.6.4 | Despesas decorrentes do enfrentamento da situação de emergência de saúde pública de importância nacional Coronavírus (COVID-19)... | 73 |
| 11.4 | Estruturação da Rede de Serviços Públicos de Saúde (Investimento)..... | 74 |
| 11.5 | Despesa Total em Saúde por Fonte e Subfunção..... | 74 |
| 11.6 | Demonstrativo das Despesas com Ações e Serviços Públicos de Saúde | 75 |
| 11.7 | Emendas Parlamentares..... | 77 |
| 11.8 | Execução orçamentária e financeira de recursos federais transferidos fundo a fundo, segundo bloco de financiamento e programa de trabalho | 78 |
| 12. | AUDITORIAS..... | 79 |
| 13. | CONSIDERAÇÕES FINAIS..... | 79 |
| 14. | REFERÊNCIAS..... | 80 |



Prefeitura Municipal de Sebastião Laranjeiras
SECRETARIA MUNICIPAL DE SAÚDE

Largo Sete de Abril S/N – Centro Sebastião Laranjeiras - BA. Tel. (77) - 3668.2176
 sebastiaolaranjeiras.saude@hotmail.com

RELATÓRIO ANUAL DE GESTÃO - ANO 2021

1. IDENTIFICAÇÃO

1.1. Informações Territoriais

| | |
|-------------------------------|--------------------------|
| UF | BA |
| Município | Sebastião Laranjeiras |
| Área | 2.004,19 Km ² |
| População | 11.586 Hab |
| Densidade Populacional | 5,78 Hab/Km ² |
| Região de Saúde | Guanambi |

Fonte: Departamento de Informática do SUS (DATASUS)

1.2. Secretaria de Saúde

| | |
|----------------------------|---|
| Nome do órgão | Secretaria Municipal e Saúde De Sebastiao Laranjeiras |
| Número CNES | 6567525 |
| CNPJ da mantenedora | 13.982.616/0001-57 |
| Endereço | Largo 7 de abril s/n |
| E-mail | sec.saude_sl@yahoo.com.br |
| Telefone | (77) 3668-2040 |

Fonte: Cadastro Nacional de Estabelecimentos de Saúde (CNES)

1.3. Informações da Gestão

| | |
|----------------------------|---------------------------------|
| Prefeito | Pedro Antônio Pereira Malheiros |
| Secretária de Saúde | Rosilene Alves Campos |
| E-mail secretária | rcampos.sec21@gmail.com |
| Telefone secretária | (77) 3668-2176 |

1.4 Fundo de Saúde

| | |
|-------------------------------|---|
| Instrumento de criação | LEI |
| Data de criação | 12/2021 |
| CNPJ | 10.839.453/0001-60 |
| Natureza Jurídica | Fundo Público da Administração Direta Municipal |
| Gestor do Fundo | Rosilene Alves Campos |

Fonte: Sistema de Informações sobre Orçamentos Públicos em Saúde (SIOPS)



Prefeitura Municipal de Sebastião Laranjeiras
SECRETARIA MUNICIPAL DE SAÚDE

Largo Sete de Abril S/N – Centro Sebastião Laranjeiras - BA. Tel. (77) - 3668.2176
 sebastiaolaranjeiras.saude@hotmail.com

RELATÓRIO ANUAL DE GESTÃO - ANO 2021

1.5. Plano de Saúde

| | |
|----------------------------------|-----------|
| Período do Plano de Saúde | 2018-2021 |
| Status do Plano | Aprovado |

Fonte: Departamento de Informática do SUS (DATASUS)

1.6. Conselho Municipal de Saúde

| | | |
|--|-------------------------------|--|
| Instrumento de criação | LEI N.º 289/2010 | |
| Endereço | Rua das Oliveiras, n.º 14 | |
| E-mail | bcsalkmim@gmail.com | |
| Nome do Presidente | Bárbara Cristina Silva Alkmim | |
| Número de Conselheiros por Segmento | Governo | <p>Titular: Geraldo dos Santos Guimarães Suplente: Luzianne de Jesus Soares Tibo</p> <p>Titular: **** Suplente: Iracy Silva Pinto Neta Teixeira</p> <p>Titular: Lúcia Ribeiro da Silva Suplente: Marinalva Guimarães Pereira</p> |
| | Trabalhadores | <p>Titular: Bárbara Cristina Silva Alkmim Suplente: Renata Maldonado de Aguiar</p> <p>Titular: José Henrik Marques Pereira Suplente: Edilson Domingues Barbosa</p> <p>Titular: Marlos José de Castro Tércio Suplente: Divalma Mendes Barbosa</p> |
| | Prestadores | <p>Titular: Elsa Oliveira Leão Suplente: Maria Aparecida de Souza</p> <p>Titular: Dejanira Caçula da Silva Suplente: Agnelo Pereira da Silva</p> <p>Titular: Gleydson Luis de Souza Tunes Suplente: Valdinei Silva da Rocha</p> <p>Titular: Ivone Frisão de Barros Suplente: Roselene do Nascimento Cirqueira Teixeira</p> |



Prefeitura Municipal de Sebastião Laranjeiras
SECRETARIA MUNICIPAL DE SAÚDE

Largo Sete de Abril S/N – Centro Sebastião Laranjeiras - BA. Tel. (77) - 3668.2176
 sebastiaolaranjeiras.saude@hotmail.com

RELATÓRIO ANUAL DE GESTÃO - ANO 2021

1.7 Informações sobre Regionalização

| Região de Saúde: Guanambi | | | Ano de referência: 2021 |
|------------------------------|------------------|-----------------|----------------------------|
| Município | Área (Km²) | População (Hab) | Densidade |
| CACULÉ | 685.914 | 23.407 | 34,13 |
| CAETITÉ | 2.306.382 | 51.184 | 22,19 |
| CANDIBA | 397.965 | 14.415 | 36,22 |
| CARINHANHA | 2.751.856 | 29.118 | 10,58 |
| GUANAMBI | 1.301.799 | 85.353 | 65,57 |
| IBIASSUCÊ | 382.472 | 8.849 | 23,14 |
| IGAPORÃ | 789.252 | 15.661 | 19,84 |
| IUIÚ | 1.095.715 | 11.038 | 10,07 |
| JACARACI | 1.241.918 | 14.855 | 11,96 |
| LAGOA REAL | 996.292 | 15.870 | 15,93 |
| LICÍNIO DE ALMEIDA | 785.417 | 12.357 | 15,73 |
| MALHADA | 2.138.093 | 16.875 | 7,89 |
| MATINA | 773.386 | 12.359 | 15,98 |
| MORTUGABA | 670.608 | 12.063 | 17,99 |
| PALMAS DE MONTE ALTO | 2.789.417 | 21.840 | 7,83 |
| PINDAÍ | 715.482 | 16.308 | 22,79 |
| RIACHO DE SANTANA | 2.698.465 | 35.757 | 13,25 |
| RIO DO ANTÔNIO | 986.99 | 15.521 | 15,73 |
| SEBASTIÃO LARANJEIRAS | 2.004.185 | 11.586 | 5,78 |
| TANQUE NOVO | 825.943 | 17.518 | 21,21 |
| URANDI | 895.926 | 16.672 | 18,61 |

Fonte: Departamento de Informática do SUS (DATASUS)



Prefeitura Municipal de Sebastião Laranjeiras
SECRETARIA MUNICIPAL DE SAÚDE

Largo Sete de Abril S/N – Centro Sebastião Laranjeiras - BA. Tel. (77) - 3668.2176
sebastiaolaranjeiras.saude@hotmail.com

RELATÓRIO ANUAL DE GESTÃO - ANO 2021

2. INTRODUÇÃO

Sebastião Laranjeiras compõe a Região de Saúde Guanambi no Estado da Bahia, e apresenta o Relatório Anual de Gestão (RAG), de acordo com a Portaria nº 2.135/GM de 2013 do Ministério da Saúde, no qual estabelece diretrizes para o processo de planejamento no âmbito do Sistema Único de Saúde (SUS), com o objetivo da organização, planejamento e execução de ações e serviços de saúde no município.

O RAG, é o instrumento de gestão com elaboração anual que permite ao gestor apresentar os resultados alcançados com a execução da Programação Anual de Saúde (PAS). Esses resultados são o desdobramento do Plano Municipal de Saúde (PMS), com a apuração das ações, metas e indicadores, que serve de orientação para eventuais redirecionamentos que se fizerem necessários.

Embora em 2021, ainda tenhamos tido reflexos da pandemia do Novo Coronavírus, fato que abalou todo cenário mundial, levando a saúde de vários países ao colapso, não sendo diferente em nosso país. Todos os municípios brasileiros sofreram em decorrência da COVID-19, doença causada pelo vírus SARS-CoV-2, onde não foi possível alcançar algumas metas programadas no Plano Municipal e Programação Anual de Saúde.

O RAG constitui-se como instrumento de comprovação da aplicação dos recursos repassados, bem como os desdobramentos das ações previstas na PAS, servindo de processo de monitoramento, avaliação e prestação de contas, que permite a verificação da efetividade e da eficiência alcançadas na atenção à saúde, que subsidia as atividades de controle e auditoria e funciona como um importante instrumento de controle social e de referência para a participação social na área da saúde, para realizar estratégias para o envolvimento dos técnicos responsáveis pelas áreas das ações previstas ou não.

Além disso, o RAG conta com a participação do Conselho Municipal de Saúde, responsável pela sua aprovação e dessa forma garantindo a participação social no processo de elaboração, assim possibilita uma análise mais aprofundada do que foi realizado e oportuniza mais possibilidades de sugestões, para possíveis ajustes nos próximos Relatórios Anuais de Gestão e nas próximas Programações Anuais de Saúde.



Prefeitura Municipal de Sebastião Laranjeiras
SECRETARIA MUNICIPAL DE SAÚDE

Largo Sete de Abril S/N – Centro Sebastião Laranjeiras - BA. Tel. (77) - 3668.2176
sebastiaolaranjeiras.saude@hotmail.com

RELATÓRIO ANUAL DE GESTÃO - ANO 2021

3. HISTÓRIA DO MUNICÍPIO

Sebastião Laranjeiras é um município brasileiro que está localizado na região Sudoeste da Bahia, ficando a 865 km da capital baiana. O território foi povoado por volta de 1742, por portugueses que se estabeleceram na região, e desenvolveram atividade agropecuária. Entre as famílias ali foram estabelecidas, encontravam-se, os Parreiras, fundadora do arraial denominado Boqueirão dos Parreiras, em meados do século XIX, pertencente ao Município de Palmas de Monte Alto.

Em 1939, foi elevado à categoria de Vila, com a denominação de Vila das Parreiras, nome este que durou apenas 5 (cinco) anos, pois em 1944, passou a ter a denominação de Vila de Camateí, a qual permaneceu até a emancipação política.

Após 19 anos como vila, foi apresentado a Assembleia Legislativa do Estado, através do Deputado Nicolau M. Suerdieck e com o apoio de vários outros deputados, um Projeto de Lei propondo a criação do Município de Sebastião Laranjeiras, cujo o topônimo é uma homenagem a Dom Sebastião Dias Laranjeiras, sagrado Bispo de Porto Alegre, nascido na região, sendo desmembrada uma área de 1.854 km² do município de Palmas de Monte Alto.

Esta proposta de emancipação teve integral apoio dos chefes políticos da Câmara Municipal e do Prefeito de Palmas de Monte Alto, tendo sido coberto de êxito a 30 de julho de 1962, conseqüentemente, foi sancionada pelo Governador do Estado a seguinte Lei nº. 1.772, de 30 de julho de 1962, publicada no Diário Oficial de 31 de julho de 1962, surgindo o Município de Sebastião Laranjeiras.



Prefeitura Municipal de Sebastião Laranjeiras
SECRETARIA MUNICIPAL DE SAÚDE

Largo Sete de Abril S/N – Centro Sebastião Laranjeiras - BA. Tel. (77) - 3668.2176
 sebastiaoaranjeiras.saude@hotmail.com

RELATÓRIO ANUAL DE GESTÃO - ANO 2021

4. ORGANIZAÇÃO DA SECRETARIA MUNICIPAL DE SAÚDE

A sede da Secretaria Municipal de Saúde funciona em um prédio público, a qual é dotada de equipamentos, móveis e materiais necessários para o seu funcionamento, dispondo de 08 salas que agregam o gabinete do secretário de saúde, coordenação da atenção básica, vigilância epidemiológica e sanitária, setor de marcação e regulação, almoxarifado, cantina e recepção, anexo a secretária de saúde funciona também em uma sala ampla o serviço de Fisioterapia. Sistema de Saúde

Estruturalmente nosso sistema de saúde conta com 05 Unidades Básicas de Saúde, vinculada a 03 (Três) Equipes de Saúde Bucal, 01 Unidade de Fisioterapia e 01 Hospital Municipal de pequeno porte, 01 unidade do SAMU 192, 01 Farmácia Básica e 02 consultórios odontológicos da rede privada cadastrados no CNES.

4.1. Organograma da Secretaria Municipal de Saúde

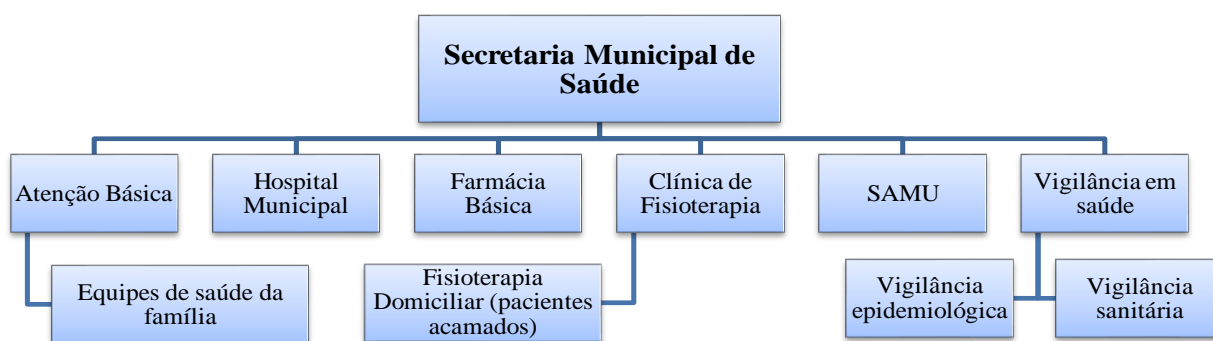

4.2 Atenção Básica

A Atenção Primária de Saúde no município é a porta de entrada do usuário ao serviço único de saúde. O acesso aos serviços de saúde independente de sua complexidade deve ser assegurado e assim respeitadas as reais necessidades da população. No processo de avanço na construção de uma Atenção Primária de qualidade, trabalhamos para criar



Prefeitura Municipal de Sebastião Laranjeiras
SECRETARIA MUNICIPAL DE SAÚDE

Largo Sete de Abril S/N – Centro Sebastião Laranjeiras - BA. Tel. (77) - 3668.2176
sebastiaolaranjeiras.saude@hotmail.com

RELATÓRIO ANUAL DE GESTÃO - ANO 2021

vínculos entre os usuários e as equipes, sendo assim a meta de integrar as famílias, com os grupos sociais, com a comunidade e subsequentemente com as equipes de Saúde da Família. É desenvolvido ações voltadas ao acolhimento das demandas de saúde, promoção de hábitos saudáveis, o reconhecimento e o enfretamento dos fatores de risco para os indivíduos e para a coletividade, as ações de prevenções específicas, o atendimento das demandas espontâneas e as intercorrências clínicas

Atualmente o município conta com 05 Equipes de Saúde da Família, identificadas como ESF Ivani Laranjeira Lima – Cidade de Sebastião Laranjeiras; ESF Edvardes Fernandes Laranjeira – Distrito de Mandiroba; ESF Núcleo III – Povoado do Núcleo Habitacional III; ESF Piranhas (João Carlos Leão) – Povoado de Piranhas; ESF Mato Grosso - Povoado de Mato Grosso; as 03 Equipes de Saúde Bucal estão vinculadas ao ESF Edvardes Fernandes Laranjeira – Distrito de Mandiroba; ESF Ivani Laranjeira Lima – Cidade de Sebastião Laranjeiras; ESF Núcleo III – Povoado do Núcleo Habitacional III

4.3 Hospital Municipal Walter Leão Rocha

O Hospital Municipal Walter Leão Rocha é parte integrante e indispensável da estruturação social e sanitária do município, cuja função básica consiste em proporcionar assistência médica integral. Trata-se de uma unidade de pequeno porte que atende à demanda espontânea da zona urbana, rural e região. Possui 19 leitos distribuídos em quatro enfermarias (masculina, feminina, pediátrica e obstétrica), um centro cirúrgico, uma sala de pré-parto, um CME, uma sala para procedimentos de emergência, uma ALA destinada aos atendimentos para COVID-19, com recepção, sala de procedimento e 03 quartos individuais. Oferece assistência à saúde pelo Sistema Único de Saúde, para toda região de Sebastião Laranjeiras, atende aproximadamente 2.000 pacientes mensais atendendo os seguintes procedimentos: atendimentos ambulatoriais; atendimentos de urgência e emergência em clínica médica; imobilização provisória; observação de até 24 hs; internamentos; curativos grau I e grau II; administração de medicamentos; partos normais; nebulização; aferição de PA; sonda vesical de alívio e demora; excisão e suturas; retirada de corpo estranho; glicemia capilar; eletrocardiograma; retirada de pontos; pequenas cirurgias e internamentos na



Prefeitura Municipal de Sebastião Laranjeiras
SECRETARIA MUNICIPAL DE SAÚDE

Largo Sete de Abril S/N – Centro Sebastião Laranjeiras - BA. Tel. (77) - 3668.2176
sebastiaolaranjeiras.saude@hotmail.com

RELATÓRIO ANUAL DE GESTÃO - ANO 2021

modalidade de comando único.

4.4 . Assistência Farmacêutica

A Assistência Farmacêutica Municipal é composta por um profissional farmacêutico que é o responsável técnico e dois profissionais de nível médio, ambos responsáveis pelo recebimento, controle de estoque, armazenamento, distribuição e dispensa de medicamentos. Seu espaço é climatizado, contém um armário para armazenar os medicamentos controlados, computador e sistema informatizado para organização, controle de estoque, dispensação dos medicamentos. A oferta de medicamentos no SUS é organizada em três componentes que compõem o Bloco de Financiamento da Assistência Farmacêutica. A Central de Abastecimento Farmacêutico (CAF) do município funciona em uma sala ao lado da farmácia básica, todos os PSF's do município são abastecidos pelo CAF. Os medicamentos básicos são adquiridos segundo o elenco de referência estadual de medicamentos para a assistência Farmacêutica na Atenção Básica, pactuada na CIB (Comissão Intergestora Bipartite). Parte do elenco de medicamentos são fornecidos pelo Estado com recursos federais e estaduais e os demais são adquiridos pelo município com a contrapartida municipal (com 393 tipos de medicamentos e materiais hospitalares).

4.5 Unidade de Fisioterapia

A unidade de Fisioterapia do município funciona em anexo a prédio da secretaria municipal de saúde, conta com a atuação de 02 Fisioterapeutas atendendo na unidade, e mais 01 Fisioterapeuta no atendimento domiciliar aos pacientes acamados. Os atendimentos tem como objetivo de oferecer saúde e qualidade de vida às pessoas que sofrem com dores e precisam de reabilitação, possibilita a realização de atendimento em diversas áreas da Fisioterapia, como a fisioterapia ortopédica, fisioterapia neurológica e fisioterapia pediátrica. Sendo realizado no corrente ano 1860 atendimentos.



Prefeitura Municipal de Sebastião Laranjeiras
SECRETARIA MUNICIPAL DE SAÚDE

Largo Sete de Abril S/N – Centro Sebastião Laranjeiras - BA. Tel. (77) - 3668.2176
sebastiaolaranjeiras.saude@hotmail.com

RELATÓRIO ANUAL DE GESTÃO - ANO 2021

4.6 SAMU-192

Foi implantado em Sebastião Laranjeiras desde 2011 possui sede própria, com instalações físicas para a assistência compreendendo em 01 sala, 02 alojamentos 01 copa e 01 garagem, dispõem de moveis, materiais necessários para o seu funcionamento, linha telefônica, possui equipamento de informática. Oferece o atendimento Móvel de Urgência/ Unidade de Suporte Básico de Vida terrestre, prestando assistência Pré-Hospitalar, contando com profissionais técnicos habilitados devidamente treinados para exercer suas funções, cada um atuando em sua esfera de atividade.

4.7 Vigilância Epidemiológica

A Vigilância Epidemiológica do município de Sebastião Laranjeiras atua visando sempre cumprir as demandas do município, metas pactuadas e atuando na prevenção e controle das doenças transmissíveis e ou contagiosas. Através de análise de dados são tomadas decisões, medidas de controle e/ou de eventos adversos à saúde na comunidade, o acompanhamento dos indicadores econômicos, demográficos, e de qualidade ambiental e a existência obrigatória de três componentes: a informação, a análise e a ampla disseminação da informação analisada a todos que dela necessitam. A Vigilância Epidemiológica funciona no prédio da secretaria de saúde.

4.8 Vigilância Sanitária

A Vigilância Sanitária Municipal é responsável pela execução das ações de Vigilância Sanitária e Ambiental no âmbito do Município, dentre as principais atribuições esta o monitoramento da qualidade da água para consumo humano é realizado através do Programa VIGIÁGUA por meio de coletas e análise em sistemas e fontes alternativas de água. As análises são realizadas em convênio com o laboratório da 19ª Dires. Atualmente sua sede funciona no prédio da secretaria de saúde.



Prefeitura Municipal de Sebastião Laranjeiras
SECRETARIA MUNICIPAL DE SAÚDE

Largo Sete de Abril S/N – Centro Sebastião Laranjeiras - BA. Tel. (77) - 3668.2176
 sebastiaolaranjeiras.saude@hotmail.com

RELATÓRIO ANUAL DE GESTÃO - ANO 2021

4.9 Conselho Municipal de Saúde

O Conselho Municipal de Saúde (CMS) é uma instância de caráter deliberativo, voltado para assegurar e garantir a presença da sociedade civil de forma realmente efetiva, participativa, na defesa dos interesses da população. As reuniões são realizadas em sessões abertas ao público ordinariamente uma vez por mês padronizado na terceira quarta feira de cada mês, e, extraordinariamente quando se faz necessário. Sua composição é paritária, ou seja, 50% de entidades representantes do seguimento de usuários, 25% de entidades do seguimento dos trabalhadores de saúde e 25% de representantes do governo e prestador. O CMS tem fortalecido a cada dia, através da indicação de prioridades e de participação no processo de implementação das ações de saúde desenvolvidas no município, bem como no acompanhamento e fiscalização do recurso público do Fundo Municipal de Saúde.

5. DADOS DEMOGRÁFICOS E DE MORBIMORTALIDADE

5.1. População estimada por sexo e faixa etária

Sebastião Laranjeiras possui uma população de 11.586 pessoas, de acordo os dados obtidos pela SESAB, sendo 5.855 homens e 5.731 mulheres. A População Residente por Faixa Etária, é uma população jovem, com concentração de 15 a 59 anos conforme demonstrado a seguir.

| Faixa Etária | Feminino | Masculino | Total |
|-----------------------|-----------------|------------------|---------------|
| Menor 1 ano | 77 | 82 | 159 |
| 1 a 4 anos | 283 | 292 | 575 |
| 5 a 9 anos | 387 | 388 | 775 |
| 10 a 14 anos | 388 | 396 | 784 |
| 15 a 19 anos | 393 | 379 | 772 |
| 20 a 29 anos | 1.082 | 1.113 | 2.195 |
| 30 a 39 anos | 978 | 1.022 | 2.000 |
| 40 a 49 anos | 725 | 758 | 1.483 |
| 50 a 59 anos | 674 | 624 | 1.298 |
| 60 a 69 anos | 411 | 422 | 833 |
| 70 a 79 anos | 224 | 255 | 479 |
| 80 anos e mais | 129 | 124 | 253 |
| Total | 5.731 | 5.855 | 11.586 |

Fonte: IBGE, DATASUS, Ministério da Saúde – MS, SESAB/ SUVISA/ DIVEP/ GT Demografia



Prefeitura Municipal de Sebastião Laranjeiras
SECRETARIA MUNICIPAL DE SAÚDE

Largo Sete de Abril S/N – Centro Sebastião Laranjeiras - BA. Tel. (77) - 3668.2176
 sebastiaolaranjeiras.saude@hotmail.com

RELATÓRIO ANUAL DE GESTÃO - ANO 2021

Análise: O Município possui uma população adulta que representa cerca de 74% da população residente, com idade acima de 20 anos, no entanto é uma população jovem, tendo cerca de 67% da população residente com idade de 15 a 59 anos, e apenas 14% acima de 60 anos. Deste público, a população masculina prevalece em maior número em relação a feminina, sendo cerca de 51% da população composta por homens e os outros 49%, por mulheres.

5.2 Natalidade

Já em relação aos nascidos vivos, Sebastião Laranjeiras teve um total de 86 crianças no ano de 2021, apresentando uma taxa de natalidade 7,42%. Apenas 03 dos partos não foram realizados no Hospital, os demais, foram 60% partos vaginais e 35% foram partos cesáreos, e 80% ocorrências dos partos tiveram um tempo gravídico entre 37 a 41 semanas de gestação, conforme demonstrado abaixo.

5.2.1 Nascidos Vivos

| Município | Feminino | Masculino | Total |
|------------------------------|-----------|-----------|-----------|
| Sebastião Laranjeiras | 47 | 39 | 86 |

Fonte: SESAB/SUVISA/DIVPEP/SINASC - Sistema de Informação sobre Nascidos Vivos

5.2.2 Nascidos Vivos por tipo de parto

| | Total | Hospital | Parto Vaginal | Parto Cesáreo |
|-------------------------------------|-----------|----------|---------------|---------------|
| Quantidade de nascidos vivos | 86 | 83 | 52 | 30 |

Fonte: SESAB/SUVISA/DIVPEP/SINASC - Sistema de Informação sobre Nascidos Vivos

O acompanhamento da gestante é de fundamental importância para manter a integridade das condições de saúde da mãe e do bebê. A realização do pré-natal representa papel basilar na prevenção e detecção precoce de patologias, tanto maternas como fetais, permitindo um desenvolvimento saudável do bebê e reduzindo os riscos da gestante. Outro ponto importante, são as ações de planejamento familiar e educação sexual e reprodutiva, a fim de reduzir a incidência de gravidez na adolescência.



Prefeitura Municipal de Sebastião Laranjeiras
SECRETARIA MUNICIPAL DE SAÚDE

Largo Sete de Abril S/N – Centro Sebastião Laranjeiras - BA. Tel. (77) - 3668.2176
 sebastiaolaranjeiras.saude@hotmail.com

RELATÓRIO ANUAL DE GESTÃO - ANO 2021

5.2.3 Nascidos Vivos por idade materna

| Idade da Mãe | Frequência | Porcentagem |
|--------------|------------|-------------|
| 10 a 14 anos | 1 | 1,16% |
| 15 a 19 anos | 14 | 16,28% |
| 20 a 24 anos | 20 | 23,26% |
| 25 a 29 anos | 22 | 25,58% |
| 30 a 34 anos | 16 | 18,60% |
| 35 a 39 anos | 12 | 13,95% |
| 45 a 49 anos | 1 | 1,16% |
| Total | 86 | 100% |

Fonte: MS/SVS/DATASUS/SINASC- Sistema de Informação sobre Nascidos Vivos

5.2.4 Nascidos Vivos por consultas de Pré-Natal

| Consulta Pré-Natal | Frequência | Porcentagem |
|--------------------|------------|-------------|
| Nenhuma | 2 | 2,33% |
| 1-3 consultas | 1 | 1,16% |
| 4-6 consultas | 20 | 23,26% |
| 7 ou + consultas | 63 | 73,26% |
| Total | 86 | 100% |

Fonte: MS/SVS/DATASUS/SINASC- Sistema de Informação sobre Nascidos Vivos

Análise: Em 2021, o número de nascidos vivos em Sebastião Laranjeiras totalizou 86 crianças, apresentando uma taxa de natalidade 7,42%. Cerca de 97% dos partos foram realizados no Hospital, havendo ainda a realização de partos no domicílio, cerca de 60% dos partos foram vaginais e 35% foram partos cesáreos. Foi possível identificar que 73,26% das gestantes realizaram ao menos 07 (sete) consultas ou mais de pré-natal, o que favorece a redução de complicações durante a gravidez. É necessário também intensificar as ações de planejamento familiar e educação sexual e reprodutiva, a fim de reduzir a incidência de gravidez na adolescência. Sendo que 17,44% das gestações foram de jovens de 10 a 19 anos.



Prefeitura Municipal de Sebastião Laranjeiras
SECRETARIA MUNICIPAL DE SAÚDE

Largo Sete de Abril S/N – Centro Sebastião Laranjeiras - BA. Tel. (77) - 3668.2176
 sebastiaolaranjeiras.saude@hotmail.com

RELATÓRIO ANUAL DE GESTÃO - ANO 2021

5.3 Morbidade

Foi realizada a análise da participação relativa das hospitalizações por grupos de doenças por Capítulo CID-10, selecionando-se para comparação os grupos que se destacaram como principais causas que evoluíram para óbito em Sebastião Laranjeiras.

5.3.1 Principais causas de internação

| Capítulo CID-10 | MORBIDADE 2020 | MORBIDADE 2021 |
|---|-------------------|-------------------|
| I. Algumas doenças infecciosas e parasitárias | 25 | 64 |
| II. Neoplasias (tumores) | 14 | 28 |
| III. Doenças do sangue e dos órgãos hematopoiéticos e alguns transtornos imunitários | 2 | 4 |
| IV. Doenças endócrinas nutricionais e Metabólicas | 13 | 11 |
| V. Transtornos mentais e comportamentais | 0 | 0 |
| VI. Doenças do sistema nervoso | 3 | 4 |
| VII. Doenças do olho e anexos | 1 | 0 |
| VIII. Doenças do ouvido e da apófise mastoide | 0 | 0 |
| IX. Doenças do aparelho circulatório | 20 | 25 |
| X. Doenças do aparelho respiratório | 17 | 32 |
| XI. Doenças do aparelho digestivo | 31 | 32 |
| XII. Doenças da pele e do tecido subcutâneo | 6 | 5 |
| XIII. Doenças do sistema osteomuscular e do tecido conjuntivo | 2 | 3 |
| XIV. Doenças do aparelho geniturinário | 18 | 25 |
| XV. Gravidez, parto e puerpério | 94 | 82 |
| XVI. Algumas afecções originadas no período Perinatal | 6 | 10 |
| XVII. Malformações congênitas, deformidades e anomalias cromossômicas | 1 | 2 |
| XVIII. Sintomas, sinais e achados anormais de exame clínicos e laboratoriais | 9 | 11 |
| XIX. Lesões, envenenamento e algumas outras consequências de causas externas | 43 | 45 |
| XX. Causas externas de morbidade e mortalidade | 0 | 0 |
| XXI. Fatores que influenciam o estado de saúde e o contato com os serviços de saúde | 4 | 8 |
| Total | 309 | 391 |

Fonte: Ministério da Saúde - Sistema de Informações Hospitalares do SUS (SIH/SUS)



Prefeitura Municipal de Sebastião Laranjeiras
SECRETARIA MUNICIPAL DE SAÚDE

Largo Sete de Abril S/N – Centro Sebastião Laranjeiras - BA. Tel. (77) - 3668.2176
 sebastiaolaranjeiras.saude@hotmail.com

RELATÓRIO ANUAL DE GESTÃO - ANO 2021

Análise: No ano de 2021 aparecem com alto índice as internações por gravidez, parto e puerpério, representando um percentual de 21% no ano. O que faz necessário que a Secretaria Municipal de Saúde, através das Equipes Saúde da Família possam intensificar as buscas ativas pelas gestantes e iniciarem o pré-natal desde o primeiro trimestre, para garantir no mínimo 7 consultas, para proporcionar a gestante um pré-natal de qualidade desde os primeiros meses de gestação.

Ao comparar as demais causas de internações, percebe-se que as doenças do aparelho respiratório, juntamente com as doenças do aparelho digestivo e circulatório, se mantêm como as principais causas de internação. Será preciso qualificar e capacitar as equipes, melhorar os programas de promoção à saúde, com o objetivo inicial de prevenir o surgimento dessas doenças, após essa abordagem preventiva, estabelecer métodos de tratamento, realizar um mapeamento das regiões mais afetadas, para realizar abordagens mais específicas.

5.4 Mortalidade

5.4.1 Mortalidade por Grupos de Causas

| Capítulo CID-10 | MORTALIDADE 2020 | MORTALIDADE 2021 |
|---|---------------------|---------------------|
| I. Algumas doenças infecciosas e parasitárias | 9 | 11 |
| II. Neoplasias (tumores) | 5 | 8 |
| III. Doenças do sangue e dos órgãos hematopoiéticos e alguns transtornos imunitários | 1 | 0 |
| IV. Doenças endócrinas nutricionais e Metabólicas | 5 | 5 |
| V. Transtornos mentais e comportamentais | 2 | 1 |
| VI. Doenças do sistema nervoso | 5 | 1 |
| VII. Doenças do olho e anexos | 0 | 0 |
| VIII. Doenças do ouvido e da apófise mastoide | 0 | 0 |
| IX. Doenças do aparelho circulatório | 12 | 16 |
| X. Doenças do aparelho respiratório | 3 | 2 |
| XI. Doenças do aparelho digestivo | 5 | 2 |



Prefeitura Municipal de Sebastião Laranjeiras
SECRETARIA MUNICIPAL DE SAÚDE

Largo Sete de Abril S/N – Centro Sebastião Laranjeiras - BA. Tel. (77) - 3668.2176
 sebastiaolaranjeiras.saude@hotmail.com

RELATÓRIO ANUAL DE GESTÃO - ANO 2021

| | | |
|--|----|----|
| XII. Doenças da pele e do tecido subcutâneo | 1 | 0 |
| XIII. Doenças do sistema osteomuscular e do tecido conjuntivo | 0 | 0 |
| XIV. Doenças do aparelho geniturinário | 0 | 0 |
| XV. Gravidez, parto e puerpério | 0 | 0 |
| XVI. Algumas afecções originadas no período Perinatal | 1 | 1 |
| XVII. Malformações congênitas, deformidades e anomalias cromossômicas | 0 | 0 |
| XVIII. Sintomas, sinais e achados anormais de exame clínicos e laboratoriais | 4 | 6 |
| XIX. Lesões, envenenamento e algumas outras consequências de causas externas | 0 | 0 |
| XX. Causas externas de morbidade e mortalidade | 7 | 6 |
| XXI. Fatores que influenciam o estado de saúde e o contato com os serviços de saúde | 0 | 0 |
| Total | 60 | 59 |

Fonte: SESAB/SUVISA/DIVEP/Sistema de Informação sobre Mortalidade – SIM

Análise: As causas de óbitos ocorridos no município de Sebastião Laranjeira, classificados pelo grupo de causas – capítulo CID-10, tem ocorrido em maior quantidade as doenças do aparelho circulatório representando cerca 27% dos óbitos ocorridos no município. Outra causa com uma prevalência significativa são os óbitos por neoplasias e (tumores), que em 2021 apresenta um crescimento de mais de 60% comparado ao ano anterior. Vale ressaltar que as ações de prevenção ao câncer precisam continuar, pois são de fundamental importância para um diagnóstico precoce que proporciona ao paciente um tratamento na fase inicial da doença, dando uma maior chance de vida, ao passo que, com o diagnóstico tardio, as chances de cura são bem menores.

Com base nessas informações, é possível identificar que houve um crescimento em casos específicos em grupos de causas de mortalidade, sendo necessário realizar medidas de enfrentamento específicas para detecção imediata ou precoce dessas doenças, afim de atenuar o crescimento nos casos de morbidade, realizando medidas de



Prefeitura Municipal de Sebastião Laranjeiras
SECRETARIA MUNICIPAL DE SAÚDE

Largo Sete de Abril S/N – Centro Sebastião Laranjeiras - BA. Tel. (77) - 3668.2176
 sebastiaolaranjeiras.saude@hotmail.com

RELATÓRIO ANUAL DE GESTÃO - ANO 2021

controle, o melhoramento nas condições de saneamento básico e na estrutura do atendimento à saúde, através de capacitação dos profissionais e campanhas de orientação e prevenção, evitando assim, o agravamento e o risco de mortes.

6. DADOS DA PRODUÇÃO DE SERVIÇOS NO SUS

6.1. Produção Ambulatorial por Caráter de Atendimento

| | Eletivo | Urgência | Total |
|------------------------|-------------------|-----------------|-------------------|
| Quant. Aprovada | 31.252 | 500 | 31.752 |
| Valor Aprovado | 563.284,32 | 9.417,82 | 572.702,14 |

Fonte: Ministério da Saúde - Sistema de Informações Ambulatoriais do SUS (SIA/SUS)

6.2. Produção Ambulatorial Eletivo por Grupo de Procedimentos

| Grupo procedimento | Sistema de Informações Ambulatoriais – 2020 | | Sistema de Informações Ambulatoriais – 2021 | |
|--|---|-------------------|---|-------------------|
| | Quantidade Aprovada | Valor Aprovado | Quantidade Aprovada | Valor Aprovado |
| 01. Ações de promoção e prevenção em saúde | - | - | - | - |
| 02. Procedimentos com finalidade diagnóstica | 2.112 | 78.228,33 | 3.994 | 138.534,47 |
| 03. Procedimentos clínicos | 1.745 | 270.391,88 | 4.752 | 390.852,26 |
| 04. Procedimentos cirúrgicos | 11 | 2.159,80 | 30 | 1.666,35 |
| 05. Transplantes de órgãos, tecidos e células | 27 | 5.824,55 | 48 | 9.199,57 |
| 06. Medicamentos | 8.631 | 186,48 | 18.740 | 569,52 |
| 07. Órteses, próteses e materiais especiais | 6 | 203,52 | 4 | 2.608,30 |
| 08. Ações complementares da atenção à saúde | 5.936 | 36.902,70 | 3.684 | 19.853,85 |
| Total | 18.468 | 393.897,26 | 31.252 | 563.284,32 |

Fonte: Ministério da Saúde - Sistema de Informações Ambulatoriais do SUS (SIA/SUS)

6.3. Quantidade aprovada de procedimentos eletivos (05 maiores incidências)

| | 02 Procedimentos com finalidade diagnóstica | 03 Procedimentos clínicos | 06 Medicamentos | 08 Ações complementares da atenção à saúde | Total |
|-------------------|---|-------------------------------------|---------------------------|---|--------------|
| Componente | - | - | 18.740 | - | 18.740 |



Prefeitura Municipal de Sebastião Laranjeiras
SECRETARIA MUNICIPAL DE SAÚDE

Largo Sete de Abril S/N – Centro Sebastião Laranjeiras - BA. Tel. (77) - 3668.2176
 sebastiaolaranjeiras.saude@hotmail.com

RELATÓRIO ANUAL DE GESTÃO - ANO 2021

| | | | | | |
|--|-------|-------|---|-------|-------|
| Especializado da Assistência Farmacêutica | | | | | |
| Autorização / Regulação | - | - | - | 3.684 | 3.684 |
| Fisioterapia | - | 1.860 | - | - | 1.860 |
| Consultas / Atendimentos / Acompanhamentos | - | 1.289 | - | - | 1.289 |
| Diagnóstico em laboratório clínico | 1.235 | - | - | - | 1.235 |

Fonte: Ministério da Saúde - Sistema de Informações Ambulatoriais do SUS (SIA/SUS)

6.4. Produção Ambulatorial de Urgência por Grupo de Procedimentos

| Grupo procedimento | Sistema de Informações Ambulatoriais – 2020 | | Sistema de Informações Ambulatoriais – 2021 | |
|---|---|------------------|---|-----------------|
| | Quantidade Aprovada | Valor Aprovado | Quantidade Aprovada | Valor Aprovado |
| 01. Ações de promoção e prevenção em saúde | - | - | - | - |
| 02. Procedimentos com finalidade diagnóstica | 46 | 9.962,36 | 65 | 8.499,20 |
| 03. Procedimentos clínicos | - | - | 270 | 80,03 |
| 04. Procedimentos cirúrgicos | - | - | 164 | 703,59 |
| 05. Transplantes de órgãos, tecidos e células | - | - | 1 | 135,00 |
| 06. Medicamentos | - | - | - | - |
| 07. Órteses, próteses e materiais especiais | 2 | 300,00 | - | - |
| 08. Ações complementares da atenção à saúde | - | - | - | - |
| Total | 48 | 10.262,36 | 500 | 9.417,82 |

Fonte: Ministério da Saúde - Sistema de Informações Ambulatoriais do SUS (SIA/SUS)

6.5. Quantidade aprovada de procedimentos de urgência (05 maiores incidências)

| | 02 Procedimentos com finalidade diagnóstica | 03 Procedimentos clínicos | 04 Procedimentos cirúrgicos | 05 Transplantes de órgãos, tecidos e células | Total |
|--|--|---------------------------------|-----------------------------------|--|-------|
| Consultas / Atendimentos / Acompanhamentos | - | 265 | - | - | 265 |
| Pequenas cirurgias e | - | - | 163 | - | 163 |



Prefeitura Municipal de Sebastião Laranjeiras
SECRETARIA MUNICIPAL DE SAÚDE

Largo Sete de Abril S/N – Centro Sebastião Laranjeiras - BA. Tel. (77) - 3668.2176
 sebastiaolaranjeiras.saude@hotmail.com

RELATÓRIO ANUAL DE GESTÃO - ANO 2021

| | | | | | |
|---|----|---|---|---|----|
| cirurgias de pele, tecido subcutâneo e mucosa | | | | | |
| Diagnóstico por tomografia | 23 | - | - | - | 23 |
| Diagnóstico por ultrassonografia | 13 | - | - | - | 13 |
| Diagnóstico e procedimentos especiais em hemoterapia | 10 | - | - | - | 10 |

Fonte: Ministério da Saúde - Sistema de Informações Ambulatoriais do SUS (SIA/SUS)

6.6. Produção Hospitalar por Caráter de Atendimento

| | Eletivo | Urgência | Total |
|----------------------|-------------------|-------------------|-------------------|
| AIH Aprovadas | 37 | 354 | 391 |
| Valor Total | 118.079,75 | 433.163,46 | 551.243,21 |

Fonte: Ministério da Saúde - Sistema de Informações Hospitalares do SUS (SIH/SUS)

6.7. Produção Hospitalar Eletivo por Grupo de Procedimentos

| Grupo procedimento | Sistema de Informações Hospitalares – 2020 | | Sistema de Informações Hospitalares – 2021 | |
|--|--|-------------------|--|-------------------|
| | AIH Aprovadas | Valor Total | AIH Aprovadas | Valor Total |
| 01. Ações de promoção e prevenção em saúde | - | - | - | - |
| 02. Procedimentos com finalidade diagnóstica | - | - | - | - |
| 03. Procedimentos clínicos | 5 | 16.044,16 | 7 | 35.711,07 |
| 04. Procedimentos cirúrgicos | 47 | 110.661,58 | 28 | 55.159,60 |
| 05. Transplantes de órgãos, tecidos e células | - | - | 2 | 27.209,08 |
| 06. Medicamentos | - | - | - | - |
| 07. Órteses, próteses e materiais especiais | - | - | - | - |
| 08. Ações complementares da atenção à saúde | - | - | - | - |
| Total | 52 | 126.705,74 | 37 | 118.079,75 |

Fonte: Ministério da Saúde - Sistema de Informações Hospitalares do SUS (SIH/SUS)

6.8. Internações por Procedimento Eletivo

| Procedimento | 03 Procedimentos clínicos | 04 Procedimentos cirúrgicos | 05 Transplantes de órgãos, tecidos e células | Total |
|--------------|------------------------------|--------------------------------|--|-------|
| | | | | |



Prefeitura Municipal de Sebastião Laranjeiras
SECRETARIA MUNICIPAL DE SAÚDE

Largo Sete de Abril S/N – Centro Sebastião Laranjeiras - BA. Tel. (77) - 3668.2176
 sebastiaolaranjeiras.saude@hotmail.com

RELATÓRIO ANUAL DE GESTÃO - ANO 2021

| | | | | |
|---|----------|-----------|----------|-----------|
| Hernioplastia Inguinal / Crural (Unilateral) | - | 6 | - | 6 |
| Tratamento C/ Cirurgias Múltiplas | - | 3 | - | 3 |
| Colecistectomia | - | 2 | - | 2 |
| Hemorroidectomia | - | 2 | - | 2 |
| Tratamento De Outras Doenças Bacterianas | 2 | - | - | 2 |
| Toracostomia Com Drenagem Pleural Fechada | - | 2 | - | 2 |
| Adenoidectomia | - | 2 | - | 2 |
| Procedimentos Sequenciais Em Oncologia | - | 2 | - | 2 |
| Linfadenectomia Pélvica Em Oncologia | - | 1 | - | 1 |
| Orquiectomia Subcapsular Bilateral | - | 1 | - | 1 |
| Transplante Autogênico de Células-tronco Hematopoiéticas de Sangue Periférico | - | - | 1 | 1 |
| Angioplastia Coronariana Com Implante de Stent | - | 1 | - | 1 |
| Implante de Marcapasso De Câmara Dupla Transvenoso | - | 1 | - | 1 |
| Tratamento de Doenças Glomerulares | 1 | - | - | 1 |
| Retirada de Placa E/Ou Parafusos | - | 1 | - | 1 |
| Pleurodese | - | 1 | - | 1 |
| Tratamento de Intercorrências Clínicas De Paciente Oncológico | 1 | - | - | 1 |
| Tratamento Clínico De Paciente Oncológico | 1 | - | - | 1 |
| Hernioplastia Umbilical | - | 1 | - | 1 |
| Postectomia | - | 1 | - | 1 |
| Tratamento de Hanseníase | 1 | - | - | 1 |
| Excisão Tipo 3 do Colo Uterino | - | 1 | - | 1 |
| Tratamento de Anemia Aplastica E Outras Anemias | 1 | - | - | 1 |
| Tratamento de Intercorrência Pós-Transplante de Órgãos / Células-Tronco Hematopoiéticas | - | - | 1 | 1 |
| TOTAL | 7 | 28 | 2 | 37 |

Fonte: Ministério da Saúde - Sistema de Informações Hospitalares do SUS (SIH/SUS)



Prefeitura Municipal de Sebastião Laranjeiras
SECRETARIA MUNICIPAL DE SAÚDE

Largo Sete de Abril S/N – Centro Sebastião Laranjeiras - BA. Tel. (77) - 3668.2176
 sebastiaolaranjeiras.saude@hotmail.com

RELATÓRIO ANUAL DE GESTÃO - ANO 2021

6.9. Produção de Urgência por Grupo de Procedimentos

| Grupo procedimento | Sistema de Informações Hospitalares – 2020 | | Sistema de Informações Hospitalares – 2021 | |
|---|--|-------------------|--|-------------------|
| | AIH Aprovadas | Valor Total | AIH Aprovadas | Valor Total |
| 01. Ações de promoção e prevenção em saúde | - | - | - | - |
| 02. Procedimentos com finalidade diagnóstica | - | - | - | - |
| 03. Procedimentos clínicos | 193 | 140.576,92 | 261 | 270.639,49 |
| 04. Procedimentos cirúrgicos | 64 | 103.803,24 | 93 | 162.523,97 |
| 05. Transplantes de órgãos, tecidos e células | - | - | - | - |
| 06. Medicamentos | - | - | - | - |
| 07. Órteses, próteses e materiais especiais | - | - | - | - |
| 08. Ações complementares da atenção à saúde | - | - | - | - |
| Total | 257 | 244.380,16 | 354 | 433.163,46 |

Fonte: Ministério da Saúde - Sistema de Informações Hospitalares do SUS (SIH/SUS)

6.10. Internações por Procedimento de Urgência (15 maiores incidências)

| Procedimento | 03 Procedimentos clínicos | 04 Procedimentos cirúrgicos | Total |
|--|---------------------------|-----------------------------|-------|
| Parto Normal | 49 | - | 49 |
| Tratamento de Infecção Pelo Coronavírus – Covid 19 | 29 | - | 29 |
| Tratamento de Pneumonias ou Influenza (Gripe) | 23 | - | 23 |
| Parto Cesariano | - | 21 | 21 |
| Diagnostico e/ou Atendimento de Urgência Em Clínica Medica | 17 | - | 17 |
| Tratamento de Outras Doenças Bacterianas | 14 | - | 14 |
| Tratamento de Outras Doenças Do Aparelho Urinário | 10 | - | 10 |
| Tratamento C/ Cirurgias Múltiplas | - | 7 | 7 |
| Tratamento de Transtornos Das Vias Biliares E Pancreas | 7 | - | 7 |
| Tratamento De Diabetes Mellitus | 7 | - | 7 |



Prefeitura Municipal de Sebastião Laranjeiras
SECRETARIA MUNICIPAL DE SAÚDE

Largo Sete de Abril S/N – Centro Sebastião Laranjeiras - BA. Tel. (77) - 3668.2176
 sebastiaolaranjeiras.saude@hotmail.com

RELATÓRIO ANUAL DE GESTÃO - ANO 2021

| | | | |
|--|---|---|---|
| Apendicectomia | - | 7 | 7 |
| Tratamento De Doenças Infeciosas Intestinais | 6 | - | 6 |
| Tratamento De Infarto Agudo Do Miocárdio | 6 | - | 6 |
| Tratamento Clínico De Paciente Oncológico | 6 | - | 6 |
| Tratamento De Acidente Vascular Cerebral - Avc (Isquêmico Ou Hemorrágico Agudo) | 6 | - | 6 |

Fonte: Ministério da Saúde - Sistema de Informações Hospitalares do SUS (SIH/SUS)

Análise: Com base nas informações, é possível identificar que houve um crescimento de mais 69% no atendimento ambulatorial eletivo e de mais de 900% no atendimento ambulatorial de emergência. Já no atendimento hospitalar eletivo, houve uma redução na quantidade de Autorização de Internação Hospitalar (AIH) aprovadas, uma queda de 28,85%, no atendimento hospitalar de emergência, também houve um crescimento na quantidade de AIH aprovadas de 37,74%, comparado ao ano anterior.

No atendimento ambulatorial dentre os 05 maiores índices, os destaques são a assistência farmacêutica, com cerca de 60% da quantidade aprovada por Grupo procedimento segundo Subgrupo de procedimentos eletivos, seguido da regulação e do atendimento de fisioterapia, com 11,78% e 5,95%, respectivamente. Já atendimento ambulatorial a quantidade aprovada por Grupo procedimento segundo Subgrupo de procedimentos de urgência, a maior incidência, após as consultas e atendimentos, são as pequenas cirurgias e cirurgias de pele, tecido subcutâneo e mucosa 32,6% dos procedimentos.

Podemos destacar dentre os 15 maiores índices de internações por Grupo procedimento segundo Procedimento de Urgência, são os partos, com 19,77% dos procedimentos de urgência, acompanhado do tratamento de infecção pelo coronavírus – COVID 19, com 8,19% e tratamento de pneumonias ou influenza (gripe) com 6,49%.

Dessa forma, é possível identificar quais medidas serão necessárias para realizar o atendimento mais específico, de modo a melhorar a qualidade do serviço de saúde, realizando medidas de controle, melhoramento na estrutura do atendimento à saúde, através de capacitação dos profissionais e campanhas de orientação e prevenção.



Prefeitura Municipal de Sebastião Laranjeiras
SECRETARIA MUNICIPAL DE SAÚDE

Largo Sete de Abril S/N – Centro Sebastião Laranjeiras - BA. Tel. (77) - 3668.2176
sebastiaolaranjeiras.saude@hotmail.com

RELATÓRIO ANUAL DE GESTÃO - ANO 2021

7. REDE FÍSICA PRESTADORA DE SERVIÇOS AO SUS

Sebastião Laranjeiras conta com o Hospital Municipal Walter Leão Rocha, que funciona com estrutura física própria, na Sede do Município, presta serviços de atendimento ambulatorial, urgências e emergências, internamentos, partos naturais entre outros serviços. O município também conta com 05 (cinco) Postos de Saúde da Família, distribuídos entre a sede e os distritos. A Farmácia Básica Municipal, é climatizada e os medicamentos e materiais hospitalares são armazenados em prateleiras. O atendimento fisioterapia do Município funciona numa ampla sala no espaço físico da Secretaria Municipal de Saúde, com atendimento ambulatorial. O Serviço de Atendimento Móvel de Urgência - SAMU, funciona no município desde 2011, com sede própria.

| CNES | UNIDADE DE SAÚDE | LOCALIDADE |
|---------|--------------------------------------|-----------------|
| 2523299 | HOSPITAL MUNICIPAL WALTER LEAO ROCHA | SEDE |
| 2523256 | PSF DA SEDE | SEDE |
| 3548163 | PSF DE NÚCLEO III (PÚBLICA) | NÚC. HABIT. III |
| 2523272 | PSF EDVARDES FERNANDES LARANJEIRAS | MAMONAS |
| 2523264 | PSF DE PIRANHAS | PIRANHAS |
| 2523280 | PSF DE MATO GROSSO | MATO GROSSO |
| 0206946 | FARMÁCIA BÁSICA | SEDE |
| 3343030 | UNIDADE DE FISIOTERAPIA | SEDE |
| 7059280 | SAMU 192 DE SEBASTIAO LARANJEIRAS | SEDE |
| 6567525 | SECRETARIA MUNICIPAL | SEDE |

Fonte: Cadastro Nacional de Estabelecimentos de Saúde (CNES)

8. PROFISSIONAIS DE SAÚDE TRABALHANDO NO SUS

| SEDE – SECRETARIA MUNICIPAL DE SAÚDE | | |
|--------------------------------------|---------------|------------|
| CARGO | VINCULAÇÃO | QUANTIDADE |
| Secretário Municipal de Saúde | Cargo nomeado | 01 |



Prefeitura Municipal de Sebastião Laranjeiras
SECRETARIA MUNICIPAL DE SAÚDE

Largo Sete de Abril S/N – Centro Sebastião Laranjeiras - BA. Tel. (77) - 3668.2176
 sebastiaolaranjeiras.saude@hotmail.com

RELATÓRIO ANUAL DE GESTÃO - ANO 2021

| | | |
|-------------------------------|----------------------|-------------------|
| Coordenador da atenção básica | Cargo nomeado | 01 |
| Coordenador de planejamento | Cargo nomeado | 01 |
| Nutricionista | Estatutário | 01 |
| Psicólogo | Estatutário | 01 |
| Agente administrativo | Estatutário | 08 |
| Agente administrativo | Contrato | 02 |
| Marcador | Estatutário | 02 |
| Recepcionista | Estatutário | 01 |
| Auxiliar de Serviços Gerais | Estatutário | 02 |
| ATENÇÃO BÁSICA | | |
| CARGO | VINCULAÇÃO | QUANTIDADE |
| Médico | Programa Mais Médico | 01 |
| Médico | Estatutário | 01 |
| Médico | Contrato | 03 |
| Cirurgião Dentista | Estatutário | 02 |
| Cirurgião Dentista | Contrato | 02 |
| Enfermeiro | Estatutário | 02 |
| Enfermeiro | Contrato | 03 |
| Técnico de Enfermagem | Estatutário | 07 |
| Técnico de Enfermagem | Contrato | 05 |
| Técnica em Saúde Bucal | Estatutário | 03 |
| Técnica em Saúde Bucal | Contrato | 0 |
| Agente Comunitário de Saúde | Estatutário | 23 |
| Agente Comunitário de Saúde | Contrato | 08 |
| Agente Administrativo | Estatutário | 03 |
| Agente Administrativo | Contrato | 03 |
| Recepcionista | Contrato | 03 |
| Recepcionista | Estatutário | 03 |
| Auxiliar de Serviços Gerais | Estatutário | 03 |
| Auxiliar de Serviços Gerais | Contrato | 06 |
| Porteiro | Estatutário | 02 |
| HOSPITAL MUNICIPAL | | |
| CARGO | VINCULAÇÃO | QUANTIDADE |
| Diretor Clínico | Cargo nomeado | 01 |
| Diretor Administrativo | Cargo nomeado | 01 |
| Médico | Contrato | 05 |
| Enfermeiro | Estatutário | 08 |
| Enfermeiro | Contrato | 02 |
| Nutricionista | Estatutário | 01 |
| Farmacêutica | Estatutário | 01 |
| Técnico em Enfermagem | Estatutário | 14 |
| Técnico em Enfermagem | Contrato | 01 |



Prefeitura Municipal de Sebastião Laranjeiras
SECRETARIA MUNICIPAL DE SAÚDE

Largo Sete de Abril S/N – Centro Sebastião Laranjeiras - BA. Tel. (77) - 3668.2176
 sebastiaolaranjeiras.saude@hotmail.com

RELATÓRIO ANUAL DE GESTÃO - ANO 2021

| | | |
|--|-------------------|-------------------|
| Técnico em Radiologia | Estatutário | 01 |
| Agente Administrativo | Estatutário | 01 |
| Recepcionista | Estatutário | 03 |
| Cozinheiro/Copeiro | Estatutário | 06 |
| Cozinheiro/Copeiro | Contrato | 02 |
| Auxiliar de Serviços Gerais | Estatutário | 08 |
| Auxiliar de Serviços Gerais | Contrato | 01 |
| Motorista | Estatutário | 12 |
| Motorista | Contrato | 01 |
| Porteiro | Estatutário | 02 |
| Porteiro | Contrato | 06 |
| FARMÁCIA BÁSICA | | |
| CARGO | VINCULAÇÃO | QUANTIDADE |
| Farmacêutico | Contrato | 01 |
| Supervisor de Farmácia Básica | Estatutário | 01 |
| Auxiliar Escritório | Estatutário | 01 |
| Auxiliar de Serviços Gerais | Estatutário | 01 |
| CLÍNICA DE FISIOTERAPIA | | |
| CARGO | VINCULAÇÃO | QUANTIDADE |
| Fisioterapeuta | Estatutário | 03 |
| Fisioterapeuta | Contrato | 01 |
| SAMU | | |
| CARGO | VINCULAÇÃO | QUANTIDADE |
| Enfermeiro Coordenador | Estatutário | 01 |
| Técnico de Enfermagem | Estatutário | 05 |
| Socorrista/ Condutores | Contrato | 03 |
| Socorrista/ Condutores | Estatutário | 02 |
| Auxiliar de Serviços Gerais | Estatutário | 01 |
| Porteiro | Estatutário | 03 |
| VIGILÂNCIA EPIDEMIOLÓGICA | | |
| CARGO | VINCULAÇÃO | QUANTIDADE |
| Coordenador de vigilância epidemiológica | Cargo nomeado | 01 |
| Agente de Endemias | Estatutário | 08 |
| Agente de Endemias | Contrato | 01 |
| VIGILÂNCIA SANITÁRIA | | |
| CARGO | VINCULAÇÃO | QUANTIDADE |
| Coordenador de vigilância em Saúde | Cargo nomeado | 01 |
| Fiscal Sanitário | Estatutário | 01 |
| Fiscal Sanitário | Contrato | 01 |



Prefeitura Municipal de Sebastião Laranjeiras
SECRETARIA MUNICIPAL DE SAÚDE

Largo Sete de Abril S/N – Centro Sebastião Laranjeiras - BA. Tel. (77) - 3668.2176
sebastiaolaranjeiras.saude@hotmail.com

RELATÓRIO ANUAL DE GESTÃO - ANO 2021

Fonte: Ministério da Saúde - Cadastro Nacional dos Estabelecimentos de Saúde do Brasil - CNES

Análise: A forma com que os trabalhadores estão vinculados ao SUS está diretamente relacionada com a organização e estruturação dos serviços de saúde no município. A rede de prestadores de serviços ao SUS, conforme tabulação de dados do CNES, na competência dezembro 2021 estava constituída por 216 profissionais de saúde de diferentes tipos, dentre estatutário, contratados e nomeados.



Prefeitura Municipal de Sebastião Laranjeiras
SECRETARIA MUNICIPAL DE SAÚDE

Largo Sete de Abril S/N – Centro Sebastião Laranjeiras - BA. Tel. (77) - 3668.2176 sebastiaolaranjeiras.saude@hotmail.com

PROGRAMAÇÃO ANUAL DE SAÚDE

9. PROGRAMAÇÃO ANUAL DE SAÚDE - PAS

| DIRETRIZ Nº 1: Garantia do acesso da população a serviços de qualidade, com equidade e em tempo adequado ao atendimento das necessidades de saúde, mediante aprimoramento da política de atenção básica. | | | | |
|---|---|-------------------------------|---------------------------|-----------------|
| OBJETIVO GERAL: Utilização de mecanismos que propiciem a ampliação do acesso da atenção básica. | | | | |
| Descrição da Meta | Indicador para monitoramento e avaliação da meta | Meta Plano (2018-2021) | Meta Prevista 2021 | Situação |
| Melhorar a cobertura populacional estimada pelas equipes de atenção básica conforme crescimento populacional. | - Cobertura populacional estimada pelas equipes de Atenção Básica - Garantir a cobertura da Estratégia de Saúde da família no município | 100% | 100% | 77,89% |
| Adequar o quadro de servidores necessários para o desempenho das funções técnicas e administrativas. | - Redução de trabalhadores de saúde com vínculos precários no SUS - Convocar e manter servidores efetivos para as funções administrativas e técnicas de Unidades Básicas de Saúde. | 90% | 90% | 67,7% |
| Qualificar a prestação dos serviços oferecidos. | - Número de móveis/equipamentos adquirido para Atenção Básica Municipal - Adquirir equipamentos e materiais permanentes (ar condicionado, computador, impressora, mesa, cadeiras, | 200 | 200 | 200 |



Prefeitura Municipal de Sebastião Laranjeiras
SECRETARIA MUNICIPAL DE SAÚDE

Largo Sete de Abril S/N – Centro Sebastião Laranjeiras - BA. Tel. (77) - 3668.2176 sebastiaolaranjeiras.saude@hotmail.com

PROGRAMAÇÃO ANUAL DE SAÚDE

| | | | | |
|--|--|------|------|--------|
| | arquivos) - Implantar serviço de referência para manutenção predial, estrutural, hidrossanitária, elétrica, equipamentos, e reparos em geral - Obter materiais de trabalho específico de cada profissional da equipe - Adquirir materiais de consumo (cadernos, livros atas, canetas, lápis, entre outros.) | | | |
| Possibilitar melhor desempenho nas visitas domiciliares, efetividade das informações adquiridas no momento das visitas | - Cobertura populacional estimada pelas equipes de Atenção Básica - Adquirir e Garantir a manutenção dos Tabletes | 100% | 100% | 100% |
| Garantir a cobertura populacional em todo território do município | - Cobertura populacional estimada pelas equipes de Atenção Básica - Garantir a realização de processo seletivo público e/ou simplificado para a contratação dos Agentes comunitários de saúde para as áreas descobertas, sendo todas etapas aprovadas pelo Conselho Municipal de Saúde - Garantir o cadastro e acompanhamento da população através das equipes de Atenção Básica | 100% | 100% | 77,89% |
| Melhorar a prestação do serviço e prevenção de doenças ocupacionais para os ACS | - Percentual de Materiais de uso profissional do ACS adquirido para Atenção Básica Municipal - Adquirir/Garantir os materiais de uso profissional do ACS (capa de chuva, uniformes, material de escritório, protetor | 100% | 100% | 90% |



Prefeitura Municipal de Sebastião Laranjeiras
SECRETARIA MUNICIPAL DE SAÚDE

Largo Sete de Abril S/N – Centro Sebastião Laranjeiras - BA. Tel. (77) - 3668.2176 sebastiaolaranjeiras.saude@hotmail.com

PROGRAMAÇÃO ANUAL DE SAÚDE

| | | | | |
|--|--|------|-----|-----|
| | solar) | | | |
| Aumentar a cobertura populacional estimada pelas equipes de saúde bucal | <ul style="list-style-type: none"> - Cobertura populacional estimada de saúde bucal na atenção básica - Ampliar o número de unidades de Saúde com atendimentos odontológicos - Adquirir materiais odontológicos para as unidades de saúde. | 90% | 90% | 80% |
| Aumentar o percentual de ação coletiva de escovação dental supervisionada e evidenciação de placas bacterianas | <ul style="list-style-type: none"> - Cobertura populacional estimada de saúde bucal na atenção básica - Desenvolver ações coletivas de escovação supervisionada e evidenciação de placas | 100% | 10% | 10% |
| Reduzir as internações por causas sensíveis à atenção básica | <ul style="list-style-type: none"> - Mortalidade prematura (de 30 a 69 anos) pelo conjunto das 4 principais DCNT (doenças do aparelho circulatório, câncer, diabetes e doenças respiratórias crônicas) - Intensificar as ações de prevenção junto às unidades básicas de saúde relacionadas ao controle de Hipertensão e diabetes, doenças cardiovasculares e doenças crônicas - Acompanhar os indicadores hospitalares para busca ativa de pacientes, com vista a inserção em programas de prevenção | 15% | 15% | 15% |
| Aumentar percentual de cobertura de acompanhamento das condicionalidades do programa Bolsa Família | <ul style="list-style-type: none"> - Cobertura de acompanhamento das condicionalidades de Saúde do Programa Bolsa Família (PBF) - Intensificar as ações relativas a cadastramento populacional no bolsa família com campanhas de divulgação | 5% | 5% | 5% |



Prefeitura Municipal de Sebastião Laranjeiras
SECRETARIA MUNICIPAL DE SAÚDE

Largo Sete de Abril S/N – Centro Sebastião Laranjeiras - BA. Tel. (77) - 3668.2176 sebastiaolaranjeiras.saude@hotmail.com

PROGRAMAÇÃO ANUAL DE SAÚDE

| | | | | |
|--|---|-----|-----|-----|
| | - Adquirir/Garantir balanças (modelo Banheiro) e fita métrica. - Ampliar a ação entre a secretaria de saúde e secretaria de Assistência Social | | | |
| Reduzir o percentual de exodontia realizada em relação aos procedimentos | - Cobertura populacional estimada de saúde bucal na atenção básica - Reduzir o percentual de exodontia realizada em relação aos procedimentos | 10% | 10% | 10% |
| Realizar campanhas de educação preventiva de saúde bucal | - Cobertura populacional estimada de saúde bucal na atenção básica - Realizar campanhas de educação preventiva de saúde bucal | 75% | 75% | 75% |

DIRETRIZ Nº 2: Garantia do acesso da população a serviços de qualidade, com equidade e em tempo adequado ao atendimento das necessidades de saúde, mediante aprimoramento da política de atenção especializada.

OBJETIVO GERAL: Garantir o acesso da população a serviços de qualidade, com equidade e em tempo adequado ao atendimento das necessidades de saúde, mediante aprimoramento da política de atenção básica e da atenção especializada.

| Descrição da Meta | Indicador para monitoramento e avaliação da meta | Meta Plano (2018-2021) | Meta Prevista 2021 | Situação |
|---|---|------------------------|--------------------|----------|
| Melhorar a razão de procedimentos ambulatoriais de média complexidade e | - Razão de procedimentos ambulatoriais e de média complexidade realizados | 0,50 | 0,50 | 0,50 |



Prefeitura Municipal de Sebastião Laranjeiras
SECRETARIA MUNICIPAL DE SAÚDE

Largo Sete de Abril S/N – Centro Sebastião Laranjeiras - BA. Tel. (77) - 3668.2176 sebastiaolaranjeiras.saude@hotmail.com

PROGRAMAÇÃO ANUAL DE SAÚDE

| | | | | |
|--|--|-----|-----|-----|
| população residente | <ul style="list-style-type: none"> - Ampliar a oferta de procedimentos ambulatoriais de média complexidade no Hospital - Ofertar maior acesso a atenção básica de modo a evitar consultas em urgência e emergência junto ao Hospital - Otimizar o atendimento no Hospital considerando o crescimento populacional | | | |
| Qualificar o processo de trabalho das equipes nas Unidades de Urgência e Emergência | <ul style="list-style-type: none"> - Número de ações realizadas para melhorias de processo de trabalho - Viabilizar capacitações para os profissionais de saúde nas suas áreas de atuação | 2 | 2 | 3 |
| Garantir infraestrutura adequada à operacionalização dos serviços da urgência e emergência | <ul style="list-style-type: none"> - Percentual de investimento em adequações de infraestrutura e operacionalização dos serviços - Adquirir materiais e mobiliários para melhorar a qualidade de atendimento - Implantar serviço de manutenção preventiva e corretiva dos equipamentos hospitalares em pleno funcionamento - Aquisição de equipamentos de informática - Promover reposição periódica de insumos hospitalares (rouparia, lençóis e utensílios para suprimento interno do hospital) | 50% | 50% | 50% |
| Garantir segurança no transporte de pacientes/vítimas | <ul style="list-style-type: none"> - Número de manutenções realizadas no transporte de urgência - Viabilizar serviço de manutenção preventiva e corretiva | 12 | 12 | 12 |



Prefeitura Municipal de Sebastião Laranjeiras
SECRETARIA MUNICIPAL DE SAÚDE

Largo Sete de Abril S/N – Centro Sebastião Laranjeiras - BA. Tel. (77) - 3668.2176 sebastiaolaranjeiras.saude@hotmail.com

PROGRAMAÇÃO ANUAL DE SAÚDE

| | | | | |
|--|--|-----|-----|----|
| | das ambulâncias do Serviço hospitalar e de Atendimento Móvel de Urgência – SAMU | | | |
| Reduzir os riscos de acidentes por contaminação e os riscos ambientais | - Proporção de casos de doenças de notificação compulsória imediata (DNCI) encerrados em até 60 dias após notificação - Implantar o PGRSS – Plano de Gerenciamento de Resíduos Sólidos de Saúde | 80% | 80% | 80 |
| Garantir segurança a assistência promovendo o processamento adequado dos artigos hospitalares. | - Número de ações realizadas na adequação e operacionalização dos serviços de urgência e emergência - Adequar a estrutura física da CME- Central de Material de Esterilização | 1 | 1 | 1 |

DIRETRIZ Nº 3: Aprimoramento da Rede de Atenção às Urgências, com expansão e adequação de Unidades de Pronto Atendimento (UPA), de Serviços de Atendimento Móvel de Urgência (SAMU), de prontos-socorros e centrais de regulação, articulada às outras

OBJETIVO GERAL: Implementação da rede de atenção as urgências.

| Descrição da Meta | Indicador para monitoramento e avaliação da meta | Meta Plano (2018-2021) | Meta Prevista 2021 | Situação |
|--|--|------------------------|--------------------|----------|
| Sensibilizar as equipes de saúde para o serviço de notificação contínua da violência doméstica, sexual e outras violências | - Número de ações realizadas na sensibilização dos profissionais de saúde das unidades de referência - Ampliar para todas as unidades de saúde o serviço de notificação contínua da violência doméstica, sexual e | 12 | 12 | 12 |



Prefeitura Municipal de Sebastião Laranjeiras
SECRETARIA MUNICIPAL DE SAÚDE

Largo Sete de Abril S/N – Centro Sebastião Laranjeiras - BA. Tel. (77) - 3668.2176 sebastiaolaranjeiras.saude@hotmail.com

PROGRAMAÇÃO ANUAL DE SAÚDE

| | | | | |
|--|---|------|------|------|
| | outras violências - Realizar palestras e capacitações com a equipe | | | |
| Qualificar as equipes do Hospital e do Serviço Móvel de Urgência. | - Número de capacitações realizadas - Ofertar cursos de capacitação e qualificação aos profissionais do Hospital e do SAMU, e servidores que desejem ser capacitados para atuarem no serviço | 12 | 12 | 12 |
| Monitorar o acesso da população aos primeiros atendimentos nos casos de urgências e emergências, aprimorando os esforços no sentido de reduzir as complicações decorrentes de eventos e favorecendo a regulação da assistência nos pontos de atenção | - Percentual de atendimentos realizados pelo SAMU-192 - Ampliar e Garantir a cobertura do serviço de Atendimento Móvel de Urgência (SAMU 192) | 100% | 100% | 100% |
| Qualificar a Central de regulação municipal. | - Número de ações de melhorias realizadas - Melhorar e ampliar a central de regulação municipal, com mecanismos eficaz para controle de referências para exames, consultas e procedimentos | 12 | 12 | 12 |

DIRETRIZ Nº 4: Promoção da atenção integral à saúde da mulher e da criança e a implementação da Rede Cegonha, com ênfase nas áreas e populações de maior vulnerabilidade.

OBJETIVO Nº 4.1 - Fortalecer e ampliar as ações de prevenção, detecção precoce e tratamento oportuno do câncer de mama e do colo de útero.

| Descrição da Meta | Indicador para monitoramento e avaliação da meta | Meta Plano | Meta | Situação |
|-------------------|--|------------|------|----------|
|-------------------|--|------------|------|----------|



Prefeitura Municipal de Sebastião Laranjeiras
SECRETARIA MUNICIPAL DE SAÚDE

Largo Sete de Abril S/N – Centro Sebastião Laranjeiras - BA. Tel. (77) - 3668.2176 sebastiaolaranjeiras.saude@hotmail.com

PROGRAMAÇÃO ANUAL DE SAÚDE

| | | (2018-2021) | Prevista 2021 | |
|---|--|-------------|------------------|------|
| Ampliar a razão de mulheres na faixa etária de 25 a 64 anos com um exame citopatológico a cada ano | <ul style="list-style-type: none"> - Razão de exames citopatológicos do colo do útero em mulheres de 25 a 64 anos na população residente de determinado local e a população da mesma faixa etária - Intensificar ações relativas à divulgação e acesso da mulher na faixa etária de 25 a 64 anos ao exame citopatológico | 0,50 | 0,50 | 0,50 |
| Ampliar o seguimento/tratamento de mulheres com diagnóstico de lesões intraepiteliais de alto grau de colo de útero | <ul style="list-style-type: none"> - Razão de exames citopatológicos do colo do útero em mulheres de 25 a 64 anos na população residente de determinado local e a população da mesma faixa etária - Intensificar ações de busca ativa às mulheres com diagnóstico de lesão intraepiteliais de alto grau de colo de útero e acompanhar o encaminhamento e tratamento | 0,50 | 0,50 | 0,50 |
| Qualificar o rastreamento para o câncer de colo de útero e de mama nas faixas etárias preconizadas | <ul style="list-style-type: none"> - Razão de exames citopatológicos do colo de útero e de mamografias em mulheres de 25 a 64 anos na população residente de determinado local e população da mesma faixa etária - Realizar eventos de promoção à saúde da mulher em alusão ao “Outubro Rosa”; - Realizar exames clínicos de mama em mulheres de 30 a 69 anos - Ofertar exame de mamografia para rastreamento de câncer de mama para mulheres de 50 a 69 anos | 0,40 | 0,40 | 0,50 |
| Ampliar a razão de exames de mamografia | <ul style="list-style-type: none"> - Razão de exames de mamografia de rastreamento | 0,30 | 0,30 | 0,30 |



Prefeitura Municipal de Sebastião Laranjeiras
SECRETARIA MUNICIPAL DE SAÚDE

Largo Sete de Abril S/N – Centro Sebastião Laranjeiras - BA. Tel. (77) - 3668.2176 sebastiaolaranjeiras.saude@hotmail.com

PROGRAMAÇÃO ANUAL DE SAÚDE

| | | | | |
|--|--|---|---|---|
| em mulheres de 50 a 69 anos de idade | realizados em mulheres de 50 a 69 anos na população residente de determinado local e população da mesma faixa etária - Manter ações relativas à divulgação e acesso a exames de mamografia da mulher de 50 a 69 anos de idade | | | |
| Garantir o transporte para tratamento oncológico | - Número de serviços implantados para o tratamento de pacientes oncológicos - Implementar o serviço de transporte de paciente em tratamento oncológico | 1 | 1 | 1 |

DIRETRIZ Nº 4: Promoção da atenção integral à saúde da mulher e da criança e a implementação da Rede Cegonha, com ênfase nas áreas e populações de maior vulnerabilidade.

OBJETIVO Nº 4.2 - Organizar a rede de atenção à saúde materno infantil para garantir acesso, acolhimento e resolutividade.

| Descrição da Meta | Indicador para monitoramento e avaliação da meta | Meta Plano (2018-2021) | Meta Prevista 2021 | Situação |
|--|--|------------------------|--------------------|----------|
| Assegurar o número de testes de sífilis por gestante | - Número de teste de Sífilis por gestante - Realizar a triagem pré-natal no primeiro e no terceiro trimestre de gestação, com foco na promoção, prevenção e proteção à saúde em DST/AIDS e hepatites virais | 1 | 1 | 1 |
| Reduzir o número de casos novos de sífilis | - Número de casos novos de sífilis congênita em menores | 100% | 100% | 100% |



Prefeitura Municipal de Sebastião Laranjeiras
SECRETARIA MUNICIPAL DE SAÚDE

Largo Sete de Abril S/N – Centro Sebastião Laranjeiras - BA. Tel. (77) - 3668.2176 sebastiaolaranjeiras.saude@hotmail.com

PROGRAMAÇÃO ANUAL DE SAÚDE

| | | | | |
|--|---|-----|-----|-----|
| congenita em menores de um ano de idade | de um ano de idade - Implantar e garantir o serviço de Teste Rápido para DST/AIDS na atenção Básica | | | |
| Qualificar os profissionais da Rede de Atenção à Saúde Materna e Infantil para garantir acesso, acolhimento e resolutividade | - Número de capacitações realizadas aos profissionais enfermeiros e médicos em assistência ao pré-natal, parto e puerpério - Realizar capacitações para enfermeiros e médicos em assistência ao pré-natal, parto e puerpério | 12 | 12 | 12 |
| Garantir a proporção de nascidos vivos de mães com 7 ou mais consultas de pré-natal | - Proporção de nascidos vivos de mães com 7 ou mais consultas de pré-natal - Realizar no mínimo 07 consultas de pré-natal. (04 de enfermagem, 02 de médico e 01 odontólogo) - Realizar consultas de puerpério | 60% | 60% | 60% |
| Aumentar o percentual de partos normais | - Proporção de parto normal no Sistema Único de Saúde e na Saúde Suplementar - Incentivar o parto normal através de atividades educativas | 10% | 10% | 10% |
| Garantir a investigação e redução de óbitos por causas preveníveis | - Proporção de registro de óbitos com causa básica definida - Criar o Comitê Municipal de Prevenção da Mortalidade Materna, Infantil, Fetal e de Mulheres em Idade Fértil | 90% | 90% | 90% |
| Reduzir o número de óbito infantil em | - Taxa de mortalidade infantil | 1 | 1 | 1 |



Prefeitura Municipal de Sebastião Laranjeiras
SECRETARIA MUNICIPAL DE SAÚDE

Largo Sete de Abril S/N – Centro Sebastião Laranjeiras - BA. Tel. (77) - 3668.2176 sebastiaolaranjeiras.saude@hotmail.com

PROGRAMAÇÃO ANUAL DE SAÚDE

| | | | | |
|---|---|------|------|------|
| determinado período e local de residência | <ul style="list-style-type: none"> - Realizar agendamento das puérperas e recém-nascidos através dos agentes comunitários de saúde - Garantir proporção de crianças menores de 6 meses em aleitamento materno exclusivo - Implantar protocolo AIDPI NEONATAL para avaliação, classificação e tratamento de mulheres e crianças - Realizar consultas médicas às crianças < 2 anos (puericultura) - Realizar consultas de enfermagem às crianças < 2 anos (puericultura) | | | |
| Organizar a Rede de Atenção à Saúde Materna e Infantil para garantir acesso, acolhimento e resolutividade | <ul style="list-style-type: none"> - Número de atendimentos a gestante, puérperas e crianças - Realizar capacitações para enfermeiros e médicos em assistência ao pré-natal, parto e puerpério | 100% | 100% | 100% |
| Garantir a consulta odontológica as gestantes e crianças de 0 a 2 anos | <ul style="list-style-type: none"> - Cobertura populacional estimada de saúde bucal na atenção básica - Realizar 1ª consulta odontológica às gestantes cadastradas no SISPRENATAL - Realizar 1ª consulta odontológica às crianças de 0 à 02 anos | 60% | 60% | 60% |
| Garantir a realização da Triagem Neonatal | <ul style="list-style-type: none"> - Número de triagem neonatal realizada - Realizar a Triagem Neonatal entre o 5º e o 7º dia de | 100% | 100% | 100% |



Prefeitura Municipal de Sebastião Laranjeiras
SECRETARIA MUNICIPAL DE SAÚDE

Largo Sete de Abril S/N – Centro Sebastião Laranjeiras - BA. Tel. (77) - 3668.2176 sebastiaolaranjeiras.saude@hotmail.com

PROGRAMAÇÃO ANUAL DE SAÚDE

| | | | | |
|--|---|---|---|---|
| | nascido | | | |
| Implementar o serviço de planejamento familiar | - Número de serviço de planejamento familiar implantado - Incentivar acesso para realizar dentro da previsão legal a vasectomia e ligadura tubária | 1 | 1 | 1 |

DIRETRIZ Nº 5: Redução dos riscos e agravos à saúde da população, por meio das ações de promoção e vigilância em saúde.

OBJETIVO 1: Fortalecer a promoção e a vigilância em saúde.

| Descrição da Meta | Indicador para monitoramento e avaliação da meta | Meta Plano (2018-2021) | Meta Prevista 2021 | Situação |
|--|---|------------------------|--------------------|----------|
| Manter alimentação periódica dos sistemas de informação de Vigilância em Saúde | - Manter atualizados os sistemas de informação - Alimentar constantemente os sistemas de informação (SIM, SINAN, SINAN DENGUE, SINASC, SIPNI, VE 7 Humano/Animal) - Iniciar digitação nos sistemas de Informação: SIVEP GRIPE, SIVEP; DDA; Alimentar periodicamente os sistemas de informação SisPNCD | 100% | 100% | 100% |
| Otimizar o trabalho nas salas de vacina e tornar o envio de dados eficaz e em tempo real | - Otimizar o trabalho nas salas de vacina e tornar o envio de dados eficaz e em tempo real - Iniciar processo de trabalho nas salas de vacina com SIPNI ON LINE | 100% | 100% | 100% |



Prefeitura Municipal de Sebastião Laranjeiras
SECRETARIA MUNICIPAL DE SAÚDE

Largo Sete de Abril S/N – Centro Sebastião Laranjeiras - BA. Tel. (77) - 3668.2176 sebastiaolaranjeiras.saude@hotmail.com

PROGRAMAÇÃO ANUAL DE SAÚDE

| | | | | |
|---|---|------|------|------|
| Aperfeiçoar a operacionalização do SIPNI ON LINE nas salas de vacina | <ul style="list-style-type: none"> - Aperfeiçoar a operacionalização do SIPNI ON LINE nas salas de vacina. - Qualificar processo de trabalho nas salas de vacina com o SIPNI ON LINE | 100% | 100% | 100% |
| Manter a logística de imunobiológicos e praguicidas atualizados | <ul style="list-style-type: none"> - Manter a logística de imunobiológicos e praguicidas atualizados - Movimentar continuamente o sistema de Informação de Insumos Estratégicos - SIES | 100% | 100% | 100% |
| Investigar e encerrar oportunamente os agravos inseridos no SINAN e SINAN DENGUE em até 60 dias após a notificação | <ul style="list-style-type: none"> - Proporção de casos de doenças de notificação compulsória imediata (DNCI) encerrados em até 60 dias após notificação - Investigar as notificações dos agravos compulsórios registrados no SINAN e SINAN DENGUE | 80% | 80% | 80% |
| Identificar e investigar as Declarações de óbitos fetais, neonatais, materno fetais, de mulheres em idade fértil e causas mal definidas | <ul style="list-style-type: none"> - Proporção de registro de óbitos com causa básica definida - Identificar precocemente Declarações de óbitos fetais, neonatais, materno fetais, de mulheres em idade fértil e causas mal definidas | 90% | 90% | 90% |
| Manter a cobertura vacinal em 75% de acordo com as metas do Estado | <ul style="list-style-type: none"> - Proporção de vacinas selecionadas do Calendário Nacional de Vacinação para crianças menores de dois anos de idade - Pentavalente 3ª dose, Pneumocócica 10-valente 2ª dose, Poliomielite 3ª dose e Tríplice viral 1ª dose - com cobertura vacinal preconizada - Manter vacinação de rotina, fazer busca ativa de faltosos e garantir a realização do esquema vacinal básico de rotina | 75% | 75% | 75% |



Prefeitura Municipal de Sebastião Laranjeiras
SECRETARIA MUNICIPAL DE SAÚDE

Largo Sete de Abril S/N – Centro Sebastião Laranjeiras - BA. Tel. (77) - 3668.2176 sebastiaolaranjeiras.saude@hotmail.com

PROGRAMAÇÃO ANUAL DE SAÚDE

| | | | | |
|---|--|-----|-----|-----|
| Adquirir câmara fria para guarda e armazenamento de imunobiológicos e soros antivenenos | <ul style="list-style-type: none"> - Número equipamentos adquirido para a Vigilância em Saúde Municipal - Assegurar a qualidade e segurança no armazenamento dos imunobiológicos | 1 | 1 | 2 |
| Implantar no Município a vigilância de doenças ou agravos relacionados ao trabalho | <ul style="list-style-type: none"> - Proporção de preenchimento do campo ocupação nas notificações de agravos relacionados ao trabalho - Identificar e Notificar novos casos de doenças ou agravos relacionados ao trabalho | 1 | 1 | 1 |
| Estruturar a Vigilância Sanitária Municipal | <ul style="list-style-type: none"> - Número de Ações de Vigilância Sanitária executadas no Município - Executar as ações de Vigilância Sanitária do Município - Implantar o Código Sanitário - Capacitar os Servidores da área - Formar equipe mínima | 4 | 4 | 4 |
| Realizar campanhas preventivas a fim de manter a notificação em zero (0) casos novos de AIDS em menores de 5 anos | <ul style="list-style-type: none"> - Número de casos novos de AIDS em menores de 5 anos - Implantar o teste rápido e coordenar a logística municipal desses insumos através do SISLOGLAB | 0 | 0 | 0 |
| Aumentar a proporção de cura de casos novos de tuberculose pulmonar bacilífera. | <ul style="list-style-type: none"> - Proporção de cura de casos novos de tuberculose pulmonar bacilífera - Propor medidas para estimular os profissionais de saúde a | 10% | 10% | 10% |



Prefeitura Municipal de Sebastião Laranjeiras
SECRETARIA MUNICIPAL DE SAÚDE

Largo Sete de Abril S/N – Centro Sebastião Laranjeiras - BA. Tel. (77) - 3668.2176 sebastiaolaranjeiras.saude@hotmail.com

PROGRAMAÇÃO ANUAL DE SAÚDE

| | | | | |
|--|---|------|------|------|
| | identificar sintomáticos respiratório | | | |
| Garantir a realização de exames anti-HIV nos casos novos de tuberculose | <ul style="list-style-type: none"> - Proporção de exame anti-HIV realizados entre os casos novos de tuberculose - Realizar exames Anti HIV em 100% dos casos novos de TB - Capacitar a equipe de Saúde enfatizando sobre o acompanhamento e tratamento - Garantir encaminhamento médico para testagem | 100% | 100% | 100% |
| Aumentar a proporção de cura nas coortes de casos novos de hanseníase | <ul style="list-style-type: none"> - Proporção de cura dos casos novos de hanseníase diagnosticados nos anos das coortes - Realizar ações educativas e monitorar os casos suspeitos de Hanseníase e garantir adesão ao tratamento - Sensibilizar as ESF e ACS para identificação precoce de casos novos de Hanseníase no município | 10% | 10% | 10% |
| Garantir exames dos contatos intradomiciliares de casos novos de hanseníase | <ul style="list-style-type: none"> - Proporção de contatos intradomiciliares de casos novos de hanseníase examinados - Examinar os contatos intradomiciliares de casos novos de Hanseníase | 100% | 100% | 100% |
| Implantar ações de prevenção e controle de doenças transmitidas por vetores no município | <ul style="list-style-type: none"> - Número de ações implantadas no município - Implantar o programa de Vigilância e Controle da Leishmaniose Visceral - Implantar o programa de Vigilância e Controle da Chagas | 100% | 100% | 100% |



Prefeitura Municipal de Sebastião Laranjeiras
SECRETARIA MUNICIPAL DE SAÚDE

Largo Sete de Abril S/N – Centro Sebastião Laranjeiras - BA. Tel. (77) - 3668.2176 sebastiaolaranjeiras.saude@hotmail.com

PROGRAMAÇÃO ANUAL DE SAÚDE

| | | | | |
|--|---|-----|-----|-----|
| Proporcionar capacitação no desenvolvimento do trabalho de Campo | <ul style="list-style-type: none"> - Número de capacitações realizadas - Qualificar as ações da equipe da Dengue (controle das arboviroses) do município | 12 | 12 | 12 |
| Qualificar o processo de trabalho da equipe de endemias (Controle Vetorial) | <ul style="list-style-type: none"> - Percentual de investimentos em ações de Vigilância em Saúde no Município - Adquirir uniformes, bolsas e material individual para as atividades laborais | 10% | 10% | 10% |
| Garantir a vacinação antirrábica dos cães na campanha | <ul style="list-style-type: none"> - Proporção de cães vacinados na campanha de vacinação antirrábica vacinadas - Realizar uma campanha anual contra a raiva canina | 80% | 80% | 80% |
| Garantir a visita de imóveis em pelo menos quatro ciclos de visitas domiciliares para o controle das arboviroses | <ul style="list-style-type: none"> - Número de ciclos que atingiram mínimo de 80% de cobertura de imóveis visitados para controle vetorial da dengue - Realizar visitas a imóveis para o controle de vetores - Realizar ações educativas em articulação com instituições públicas, privadas e não governamentais - Realizar visitas regulares aos estabelecimentos classificados como Pontos Estratégicos | 6 | 6 | 5 |
| Manter zero o número de óbitos por dengue | <ul style="list-style-type: none"> - Número absoluto de óbitos por dengue - Realizar reuniões visando o fortalecimento da atuação integrada dos Agentes de Saúde Pública, Agentes de Combate às Endemias | 0 | 0 | 0 |



Prefeitura Municipal de Sebastião Laranjeiras
SECRETARIA MUNICIPAL DE SAÚDE

Largo Sete de Abril S/N – Centro Sebastião Laranjeiras - BA. Tel. (77) - 3668.2176 sebastiaoaranjeiras.saude@hotmail.com

PROGRAMAÇÃO ANUAL DE SAÚDE

| | | | | |
|--|--|------|------|------|
| | - Intensificar ações de prevenção e controle das arboviroses | | | |
| Promover atenção integral a saúde do idoso e portadores de doenças crônicas com fortalecimento das linhas de cuidado | <ul style="list-style-type: none"> - Mortalidade prematura (de 30 a 69 anos) pelo conjunto das 4 principais DCNT (doenças do aparelho circulatório, câncer, diabetes e doenças respiratórias crônicas) - Ofertar consultas médicas e de enfermagem ao idoso na atenção básica com foco no controle do diabetes e hipertensão - Realizar 1ª consulta odontológica programática para idosos (≥ 60 anos) | 100% | 100% | 100% |
| Reduzir o número de óbito prematuros | <ul style="list-style-type: none"> - Mortalidade prematura (de 30 a 69 anos) pelo conjunto das 4 principais DCNT (doenças do aparelho circulatório, câncer, diabetes e doenças respiratórias crônicas) - Rastrear de forma precoce o câncer de próstata em homens de 40 anos - Realizar oficinas Sobre Prevenção de Quedas em idosos nas Unidades Básicas de Saúde | 80% | 80% | 80% |

DIRETRIZ N° 5: Redução dos riscos e agravos à saúde da população, por meio das ações de promoção e vigilância em saúde.

OBJETIVO 2: Implementar ações de saneamento básico e saúde ambiental para a promoção da saúde e redução das desigualdades sociais, com ênfase no Programa de Aceleração do Crescimento.

| Descrição da Meta | Indicador para monitoramento e avaliação da meta | Meta Plano (2018- | Meta Prevista 2021 | Situação |
|-------------------|--|-------------------|--------------------|----------|
|-------------------|--|-------------------|--------------------|----------|



Prefeitura Municipal de Sebastião Laranjeiras
SECRETARIA MUNICIPAL DE SAÚDE

Largo Sete de Abril S/N – Centro Sebastião Laranjeiras - BA. Tel. (77) - 3668.2176 sebastiaolaranjeiras.saude@hotmail.com

PROGRAMAÇÃO ANUAL DE SAÚDE

| | | 2021) | | |
|---|--|-------|------|------|
| Ampliar a proporção de análises realizadas em amostras de água para consumo humano, quanto aos parâmetros coliformes totais, cloro residual livre e turbidez | - Proporção de análises realizadas em amostras de água para consumo humano quanto aos parâmetros coliformes totais, cloro residual livre e turbidez - Aprimorar a Vigilância da qualidade da água para consumo humano | 10% | 10% | 10% |
| Garantir ações de vigilância da qualidade da água para o consumo humano | - Proporção de análises realizadas em amostras de água para consumo humano quanto aos parâmetros coliformes totais, cloro residual livre e turbidez - Capacitar profissionais para a execução da coleta de amostras de água | 100% | 100% | 100% |
| Cadastrar, inspecionar e controlar os estabelecimentos e bairros com o mapeamento de risco ambiental x trabalhadores/população expostos em áreas contaminadas | - Proporção de estabelecimentos cadastrados, inspecionados e controlados - Implantar a programação das ações de vigilância atendendo a VISA em consonância com as diretrizes estabelecidas no Pacto pela Saúde e na programação das ações de vigilância à saúde, bem como executá-las | 100% | 100% | 100% |
| Manter 100% dos estabelecimentos sujeitos a fiscalização sanitária inspecionados no ano | - Percentual de estabelecimentos inspecionados anualmente - Monitorar a qualidade e a segurança dos produtos | 100% | 100% | 100% |
| Realizar atividades educativas por ano tendo como público alvo profissionais de saúde, | - Percentual de municípios que realizam no mínimo seis grupos de ações de Vigilância Sanitária | 12 | 12 | 15 |



Prefeitura Municipal de Sebastião Laranjeiras
SECRETARIA MUNICIPAL DE SAÚDE

Largo Sete de Abril S/N – Centro Sebastião Laranjeiras - BA. Tel. (77) - 3668.2176 sebastiaolaranjeiras.saude@hotmail.com

PROGRAMAÇÃO ANUAL DE SAÚDE

| | | | | |
|------------------------------|--|--|--|--|
| estabelecimentos e população | consideradas necessárias a todos os municípios no ano - Qualificar os profissionais de Vigilância Sanitária (multiplicadores) nas áreas de produtos, serviços, saúde do trabalhador e meio ambiente | | | |
|------------------------------|--|--|--|--|

DIRETRIZ N.º 6: Garantia da assistência farmacêutica no âmbito do SUS.

OBJETIVO GERAL: Ampliar a implantação do Sistema Nacional de Gestão da Assistência Farmacêutica – HÓRUS e do envio do conjunto de dados por meio do serviço WEBSERVICE como estratégia para o fortalecimento do sistema de gestão da Assistência Farmacêutica no SUS.

| Descrição da Meta | Indicador para monitoramento e avaliação da meta | Meta Plano (2018-2021) | Meta Prevista 2021 | Situação |
|---|---|------------------------|--------------------|----------|
| Manter disponível para os usuários as medicações padronizadas e as mais utilizadas. | - Proporção de medicamentos ofertados - Realizar manutenção do estoque mantendo quantidade mínima das medicações padronizadas pelo Ministério da Saúde. | 80% | 80% | 75% |
| Garantir o cadastramento dos pacientes de acordo com as receitas médicas. | - Proporção de pacientes cadastrados nos sistemas de informação da Farmácia Básica municipal - Realizar o cadastro de todos os hipertensos e diabéticos. | 100% | 100% | 100% |
| Estruturação dos serviços farmacêuticos, envolvendo adequação | - Proporção de municípios da extrema pobreza com farmácias da Atenção Básica e centrais de abastecimento | 60% | 60% | 50% |



Prefeitura Municipal de Sebastião Laranjeiras
SECRETARIA MUNICIPAL DE SAÚDE

Largo Sete de Abril S/N – Centro Sebastião Laranjeiras - BA. Tel. (77) - 3668.2176 sebastiaolaranjeiras.saude@hotmail.com

PROGRAMAÇÃO ANUAL DE SAÚDE

| | | | | |
|--|--|--|--|--|
| da área física, dos equipamentos e dos mobiliários da Farmácia Básica e CAF. | farmacêutico estruturados - Utilizar os recursos do Qualifar Sus- Eixo Estrutura que é um Programa Nacional de Qualificação da Assistência Farmacêutica. - Adquirir equipamentos para a sede da Farmácia Básica - Reformar e Ampliar a sede da Farmácia Básica do Município | | | |
|--|--|--|--|--|

DIRETRIZ Nº 7: Contribuição à adequada formação, alocação, qualificação, valorização e democratização das relações de trabalho dos profissionais de saúde.

OBJETIVO GERAL: Investir em qualificação e fixação de profissionais para o SUS.

| Descrição da Meta | Indicador para monitoramento e avaliação da meta | Meta Plano (2018-2021) | Meta Prevista 2021 | Situação |
|--|--|------------------------|--------------------|----------|
| Implementar ações de educação permanente para qualificação das redes de Atenção, pactuadas na CIR e aprovadas na CIB | - Proporção de ações de educação permanente implementadas e/ou realizadas | 60% | 60% | 70% |
| Qualificar o processo de trabalho na Rede Municipal de Saúde | - Índice de produção realizada por cada profissional e/ou equipe - Realizar estudo para formular proposta de pagamento de produtividade - Realizar visitas técnicas às Unidades de Saúde através | 75% | 75% | 75% |



Prefeitura Municipal de Sebastião Laranjeiras
SECRETARIA MUNICIPAL DE SAÚDE

Largo Sete de Abril S/N – Centro Sebastião Laranjeiras - BA. Tel. (77) - 3668.2176 sebastiaolaranjeiras.saude@hotmail.com

PROGRAMAÇÃO ANUAL DE SAÚDE

| | | | | |
|--|--|-----|-----|-----|
| | <p>da gestão</p> <ul style="list-style-type: none"> - Criar e implantar o manual de Procedimentos Operacionais Padrão – POPs e Capacitar os profissionais para a utilização das normatizações ministeriais e dos POPs - Realizar estudo para formular proposta de pagamento de produtividade | | | |
| Implantar o Plano de Cargos, Carreiras e Salários para a valorização das relações de trabalho. | <ul style="list-style-type: none"> - Número de plano de carreira implantado no município - Elaboração do Plano de Cargos, Carreiras e Salários - PCCS. - Aprovação do PCCS pela Câmara de Vereadores. | 1 | 1 | 1 |
| Ampliar o número de pontos do Telessaúde Brasil Redes | <ul style="list-style-type: none"> - Número de pontos do Telessaúde Brasil Redes implantados - Fomentar as ações de Educação Permanente - Viabilizar junto à gestão as ações previstas no Projeto do Telessaúde para implantação | 5 | 5 | 5 |
| Ampliar o percentual de trabalhadores que atendem ao SUS com vínculos protegidos | <ul style="list-style-type: none"> - Proporção de trabalhadores que atendem ao SU - Assegurar Recursos Humanos com qualificação do processo de lotação e remanejamento dos profissionais para os serviços da rede municipal de saúde | 10% | 10% | 10% |



Prefeitura Municipal de Sebastião Laranjeiras
SECRETARIA MUNICIPAL DE SAÚDE

Largo Sete de Abril S/N – Centro Sebastião Laranjeiras - BA. Tel. (77) - 3668.2176 sebastiaolaranjeiras.saude@hotmail.com

PROGRAMAÇÃO ANUAL DE SAÚDE

DIRETRIZ Nº 08: Implementação de novo modelo de gestão e instrumentos de relação federativa, com centralidade na garantia de acesso, gestão participativa com foco em resultados, participação social e financiamento estável.

OBJETIVO GERAL: Fortalecer os vínculos do cidadão, conselheiros de Saúde, lideranças de movimentos sociais, Agentes Comunitários de Saúde, Agentes de Combates às Endemias, educadores populares do SUS.

| Descrição da Meta | Indicador para monitoramento e avaliação da meta | Meta Plano (2018-2021) | Meta Prevista 2021 | Situação |
|--|--|------------------------|--------------------|----------|
| Disponibilizar um espaço físico para o funcionamento do CMS. | - Construir ou alocar espaço físico para o funcionamento do CMS - Construir ou alocar espaço físico para o funcionamento do CMS | 1 | 1 | 0 |
| Garantir capacitação continuada dos conselheiros titulares e suplentes | - Capacitação para os conselheiros | 0 | 0 | 0 |
| Garantir autonomia administrativa para o pleno funcionamento do CMS. | - Criar Dotação Orçamentária para o Conselho Municipal de Saúde | 100% | 100% | 100% |
| Garantir autonomia administrativa para o pleno funcionamento do CMS | - Aprimorar Ações contidas na Dotação Orçamentária do Conselho Municipal de Saúde | 0 | 0 | 1 |
| Realizar a Conferência Municipal de Saúde | - Aprimorar as Instâncias e processos de participação social no SUS. | 100% | 100% | 100% |
| Assegurar o funcionamento do Conselho Municipal de Saúde. | - Cadastrar e acompanhar o Conselho de Saúde no Sistema de Acompanhamento dos Conselhos de Saúde - | 100% | 100% | 100% |



Prefeitura Municipal de Sebastião Laranjeiras
SECRETARIA MUNICIPAL DE SAÚDE

Largo Sete de Abril S/N – Centro Sebastião Laranjeiras - BA. Tel. (77) - 3668.2176 sebastiaolaranjeiras.saude@hotmail.com

PROGRAMAÇÃO ANUAL DE SAÚDE

| | | | | |
|---|---|----|----|----|
| | SIACS | | | |
| Planejar a execução eficiente dos serviços prestados com transparência e precisão | - Construir o Plano Municipal de Saúde referente a 2014-2017 - Aprovação do Plano Municipal de Saúde referente a 2014-2017 pelo CMS. | 3 | 3 | 3 |
| Assegurar o funcionamento do Conselho Municipal de Saúde. | - Realizar reuniões ordinárias e extraordinárias do Conselho Municipal de Saúde. | 12 | 12 | 12 |

DIRETRIZ Nº 10: Efetivar a promoção da saúde articulando as ações da vigilância em saúde diante do cenário da pandemia COVID-19 / Implementação de ações

OBJETIVO GERAL: Implementar ações de prevenção e controle para o enfrentamento do novo Coronavírus (COVID-19)

| Descrição da Meta | Indicador para monitoramento e avaliação da meta | Meta Plano (2018-2021) | Meta Prevista 2021 | Situação |
|--|--|------------------------|--------------------|----------|
| Promover qualificação dos profissionais da Atenção Primária a Saúde e Hospitalar para identificação e atendimento de suspeitos para as doenças respiratórias – SG e SRAG | - Promover cursos de educação continuada por meio de mídias sociais como vídeos, informes, dentre outros | 3 | 3 | 3 |
| Monitorar os casos suspeitos e sintomáticos, realizar testagem, disponibilizar atendimento ágil e eficiente através de estrutura adequada para o tratamento dos casos suspeitos e ou diagnosticados, conforme plano de | - Notificar os casos suspeitos e/ou confirmados a equipe de vigilância epidemiológica para monitoramento por meios de telefone ou WhatsApp e | 100% | 100% | 100% |



Prefeitura Municipal de Sebastião Laranjeiras
SECRETARIA MUNICIPAL DE SAÚDE

Largo Sete de Abril S/N – Centro Sebastião Laranjeiras - BA. Tel. (77) - 3668.2176 sebastiaolaranjeiras.saude@hotmail.com

PROGRAMAÇÃO ANUAL DE SAÚDE

| | | | | |
|---|--|-----|-----|-----|
| contingencia municipal para enfrentamento da COVID-19 | agendamento de testagem domicilio dos pacientes suspeitos | | | |
| Realizar busca ativa de casos suspeitos por SARS-CoV-2 (COVID-19) bem como a realização de testagem por amostragem na população por localidade residente no município | - Reduzir números de casos positivos por contaminação do SARS-CoV-2 (COVID-19) na população residente no município | 40% | 40% | 40% |

DIRETRIZ Nº 11: Efetivar a promoção da saúde articulando as ações da vigilância em saúde diante do cenário da pandemia COVID-19 / Comissões de prevenção

OBJETIVO GERAL: Criar e estruturar comissão municipal de prevenção para enfrentamento do Novo Corona vírus.

| Descrição da Meta | Indicador para monitoramento e avaliação da meta | Meta Plano (2018-2021) | Meta Prevista 2021 | Situação |
|--|--|------------------------|--------------------|----------|
| Implantar Comissão de Prevenção para Enfrentamento ao Novo Coronavírus em caráter temporário | - Número de Comissão de prevenção para o enfrentamento da COVID19 implantadas no município - Acompanhar dos indicadores de vigilância em saúde, conforme cenário epidemiológico municipal e regional - Deliberar medidas de prevenção e controle da COVID 19 | 1 | 1 | 1 |

DIRETRIZ Nº 12: Efetivar a promoção da saúde articulando as ações da vigilância em saúde diante do cenário da pandemia COVID-19 / Contratação e pagamentos



Prefeitura Municipal de Sebastião Laranjeiras
SECRETARIA MUNICIPAL DE SAÚDE

Largo Sete de Abril S/N – Centro Sebastião Laranjeiras - BA. Tel. (77) - 3668.2176 sebastiaolaranjeiras.saude@hotmail.com

PROGRAMAÇÃO ANUAL DE SAÚDE

| OBJETIVO GERAL: Realizar contratação/pagamento de pessoal para atender a emergência em saúde pública de importância internacional para o enfrentamento e controle do novo coronavírus – COVID-19. | | | | |
|--|--|-------------------------------|---------------------------|-----------------|
| Descrição da Meta | Indicador para monitoramento e avaliação da meta | Meta Plano (2018-2021) | Meta Prevista 2021 | Situação |
| Atender a demanda decorrente da PANDEMIA do novo coronavírus e desenvolver ações de controle evitando a disseminação do 30írus SARS-CoV-2 (COVID-19) no município | Desenvolver ações de prevenção e controle do novo coronavírus (COVID-19) | 100% | 100% | 100% |
| Monitorar chegantes de municípios com casos positivos e com situação de transmissão comunitária para COVID-19 | - Implantar equipes de triagem (Barreiras sanitárias) no monitoramento das rodovias de acesso ao município | 2 | 2 | 0 |
| Atender a necessidade da população na assistência à saúde em atendimentos decorrente a pandemia da COVID-19, realizando testagem e /ou coleta de exames em domicílios em casos suspeitos evitando a disseminação do 30írus SARS-CoV-2 (COVID-19) no município. | - Realizar pagamento de pessoal e incentivo financeiro, diárias e/ou deslocamento de profissionais e trabalhadores que atuam na assistência à saúde, no enfrentamento da emergência de saúde pública de importância internacional decorrente do Novo Coronavírus – COVID 19. | 100% | 100% | 100% |

Análise: Apesar das dificuldades encontradas com a pandemia da Covid-19 e mudança de gestão, foram encontradas algumas dificuldades para o cumprimento das metas, porém com muito empenho, apoio e engajamento de toda a equipe da Secretaria Municipal de Saúde, foi possível o alcance das metas estabelecidas nas diretrizes do Plano Municipal de Saúde. Ao analisarmos os resultados alcançados percebemos grandes avanços e melhorias, de forma a agregar valores aos serviços de saúde que estão sendo prestados.



Prefeitura Municipal de Sebastião Laranjeiras
SECRETARIA MUNICIPAL DE SAÚDE

Largo Sete de Abril S/N – Centro Sebastião Laranjeiras - BA. Tel. (77) - 3668.2176 sebastiaolaranjeiras.saude@hotmail.com

PROGRAMAÇÃO ANUAL DE SAÚDE

10. INDICADORES DE PACTUAÇÃO INTERFEDERATIVA

| N | Indicador | Tipo | Meta ano 2021 | Resultado Anual | % alcançada da meta | Unidade de Medida |
|---|--|------|---------------|-----------------|---------------------|-------------------|
| 1 | Mortalidade prematura (de 30 a 69 anos) pelo conjunto das 4 principais DCNT (doenças do aparelho circulatório, câncer, diabetes e doenças respiratórias crônicas) | U | 12 | 12 | 100% | Número |
| 2 | Proporção de óbitos de mulheres em idade fértil (10 a 49 anos) investigados. | E | - | | | Percentual |
| 3 | Proporção de registro de óbitos com causa básica definida | U | 90,00 | 90 | 100% | Percentual |
| 4 | Proporção de vacinas selecionadas do Calendário Nacional de Vacinação para crianças menores de dois anos de idade - Pentavalente 3ª dose, Pneumocócica 10-valente 2ª dose, Poliomielite 3ª dose e Tríplice viral 1ª dose - com cobertura vacinal preconizada | U | 95,00 | 85 | 89.47% | Percentual |
| 5 | Proporção de casos de doenças de notificação compulsória imediata (DNCI) encerrados em até 60 dias após notificação. | U | 60,00 | 60 | 100% | Percentual |
| 6 | Proporção de cura dos casos novos de hanseníase diagnosticados nos anos das coortes | U | 100,00 | 100 | 100% | Percentual |
| 7 | Número de Casos Autóctones de Malária | E | - | | | Número |
| 8 | Número de casos novos de sífilis congênita em menores de um ano de idade | U | 0 | 0 | 100% | Número |



Prefeitura Municipal de Sebastião Laranjeiras
SECRETARIA MUNICIPAL DE SAÚDE

Largo Sete de Abril S/N – Centro Sebastião Laranjeiras - BA. Tel. (77) - 3668.2176 sebastiaolaranjeiras.saude@hotmail.com

PROGRAMAÇÃO ANUAL DE SAÚDE

| | | | | | | |
|----|---|---|--------|-------|--------|------------|
| 9 | Número de casos novos de aids em menores de 5 anos. | U | 0 | 0 | 100% | Número |
| 10 | Proporção de análises realizadas em amostras de água para consumo humano quanto aos parâmetros coliformes totais, cloro residual livre e turbidez | U | 75,00 | 75 | 100% | Percentual |
| 11 | Razão de exames citopatológicos do colo do útero em mulheres de 25 a 64 anos na população residente de determinado local e a população da mesma faixa etária | U | 0,70 | .7 | 100% | Razão |
| 12 | Razão de exames de mamografia de rastreamento realizados em mulheres de 50 a 69 anos na população residente de determinado local e população da mesma faixa etária. | U | 0,70 | .7 | 100% | Razão |
| 13 | Proporção de parto normal no Sistema Único de Saúde e na Saúde Suplementar | U | 70,00 | 70 | 100% | Percentual |
| 14 | Proporção de gravidez na adolescência entre as faixas etárias 10 a 19 anos | U | 19,00 | 19 | 100% | Percentual |
| 15 | Taxa de mortalidade infantil | U | 1 | 1 | 100% | Número |
| 16 | Número de óbitos maternos em determinado período e local de residência | U | 0 | 0 | 100% | Número |
| 17 | Cobertura populacional estimada pelas equipes de Atenção Básica | U | 100,00 | 77.89 | 77.89% | Percentual |



Prefeitura Municipal de Sebastião Laranjeiras
SECRETARIA MUNICIPAL DE SAÚDE

Largo Sete de Abril S/N – Centro Sebastião Laranjeiras - BA. Tel. (77) - 3668.2176 sebastiaolaranjeiras.saude@hotmail.com

PROGRAMAÇÃO ANUAL DE SAÚDE

| | | | | | | |
|----|---|---|-------|----|--------|------------|
| 18 | Cobertura de acompanhamento das condicionalidades de Saúde do Programa Bolsa Família (PBF) | U | 83,00 | 83 | 100% | Percentual |
| 19 | Cobertura populacional estimada de saúde bucal na atenção básica | U | 90,00 | 80 | 88.88% | Percentual |
| 21 | Ações de matriciamento sistemático realizadas por CAPS com equipes de Atenção Básica | E | - | | | Percentual |
| 22 | Número de ciclos que atingiram mínimo de 80% de cobertura de imóveis visitados para controle vetorial da dengue | U | 6 | 5 | 83.33% | Número |
| 23 | Proporção de preenchimento do campo ocupação nas notificações de agravos relacionados ao trabalho. | U | 95,00 | 95 | 100% | Percentual |

Análise: Ao realizar a avaliação dos indicadores da Pactuação Interfederativa 2021 observamos a importância quanto ao cumprimento das Diretrizes, Objetivos, Metas e Indicadores vigentes no referido exercício, pois o processo de planejamento do Sistema Único de Saúde faz-se necessário de forma contínua para o alcance das metas estabelecidas e com isso obter os resultados que se esperam ao final de cada vigência. Os indicadores em sua maioria foram alcançados, entretanto é preciso uma melhor avaliação daqueles que não foram possíveis o alcance das metas para que posteriormente haja intervenção e na próxima vigência obtenha-se melhor resultado.



Prefeitura Municipal de Sebastião Laranjeiras
SECRETARIA MUNICIPAL DE SAÚDE

Largo Sete de Abril S/N – Centro Sebastião Laranjeiras - BA. Tel. (77) - 3668.2176
 sebastiaolaranjeiras.saude@hotmail.com
PROGRAMAÇÃO ANUAL DE SAÚDE

11. EXECUÇÃO ORÇAMENTÁRIA E FINANCEIRA

11.1 Indicadores financeiros

| Indicadores do Ente Federado | | Transmissão |
|------------------------------|---|-------------|
| Indicador | | Única |
| 1.1 | Participação da receita de impostos na receita total do Município | 1,69 % |
| 1.2 | Participação das transferências intergovernamentais na receita total do Município | 96,07 % |
| 1.3 | Participação % das Transferências para a Saúde (SUS) no total de recursos transferidos para o Município | 11,65 % |
| 1.4 | Participação % das Transferências da União para a Saúde no total de recursos transferidos para a saúde no Município | 87,68 % |
| 1.5 | Participação % das Transferências da União para a Saúde (SUS) no total de Transferências da União para o Município | 15,14 % |
| 1.6 | Participação % da Receita de Impostos e Transferências Constitucionais e Legais na Receita Total do Município | 57,44 % |
| 2.1 | Despesa total com Saúde, em R\$/hab, sob a responsabilidade do Município, por habitante | R\$ 688,33 |
| 2.2 | Participação da despesa com pessoal na despesa total com Saúde | 58,73 % |
| 2.3 | Participação da despesa com medicamentos na despesa total com Saúde | 0,04 % |
| 2.4 | Participação da desp. com serviços de terceiros - pessoa jurídica na despesa total com Saúde | 21,43 % |
| 2.5 | Participação da despesa com investimentos na despesa total com Saúde | 0,93 % |
| 2.6 | Despesas com Instituições Privadas Sem Fins Lucrativos | 0,00 % |
| 3.1 | Participação das transferências para a Saúde em relação à despesa total do Município com saúde | 52,98 % |
| 3.2 | Participação da receita própria aplicada em Saúde conforme a LC141/2012 | 19,70 % |

Fonte: Sistema de Informações sobre Orçamentos Públicos em Saúde (SIOPS) Data da consulta: 23/02/2022.



Prefeitura Municipal de Sebastião Laranjeiras
SECRETARIA MUNICIPAL DE SAÚDE

Largo Sete de Abril S/N – Centro Sebastião Laranjeiras - BA. Tel. (77) - 3668.2176 sebastiaolaranjeiras.saude@hotmail.com
PROGRAMAÇÃO ANUAL DE SAÚDE

11.2 Relatório Resumido da Execução Orçamentária (RREO)

| | |
|---|----------------------------------|
| UF: Bahia | MUNICÍPIO: Sebastião Laranjeiras |
| RELATÓRIO RESUMIDO DA EXECUÇÃO ORÇAMENTÁRIA | |
| DEMONSTRATIVO DAS RECEITAS E DESPESAS COM AÇÕES E SERVIÇOS PÚBLICOS DE SAÚDE | |
| ORÇAMENTOS FISCAL E DA SEGURIDADE SOCIAL | |
| Exercício de 2021 | |

| RECEITAS RESULTANTES DE IMPOSTOS E TRANSFERÊNCIAS CONSTITUCIONAIS E LEGAIS | PREVISÃO INICIAL | PREVISÃO ATUALIZADA (a) | RECEITAS REALIZADAS | |
|---|------------------|-------------------------|---------------------|---------------|
| | | | Até o Bimestre (b) | % (b/a) x 100 |
| RECEITA DE IMPOSTOS (I) | 1.556.451,25 | 1.556.451,25 | 622.025,51 | 39,96 |
| Receita Resultante do Imposto Predial e Territorial Urbano - IPTU | 107.038,55 | 107.038,55 | 36.112,65 | 33,74 |
| IPTU | 100.000,00 | 100.000,00 | 28.884,28 | 28,88 |
| Multas, Juros de Mora, Dívida Ativa e Outros Encargos do IPTU | 7.038,55 | 7.038,55 | 7.228,37 | 102,70 |
| Receita Resultante do Imposto sobre Serviços de Qualquer Natureza - ITBI | 52.074,45 | 52.074,45 | 12.065,26 | 23,17 |
| ITBI | 45.035,90 | 45.035,90 | 12.065,26 | 26,79 |
| Multas, Juros de Mora, Dívida Ativa e Outros Encargos do ITBI | 7.038,55 | 7.038,55 | 0,00 | 0,00 |
| Receita Resultante do Imposto sobre Serviços de Qualquer Natureza - ISS | 811.538,25 | 811.538,25 | 337.720,83 | 41,61 |
| ISS | 804.499,70 | 804.499,70 | 337.720,83 | 41,98 |
| Multas, Juros de Mora, Dívida Ativa e Outros Encargos do ISS | 7.038,55 | 7.038,55 | 0,00 | 0,00 |
| Receita Resultante do Imposto sobre a Renda e Proventos de Qualquer Natureza Retido na Fonte - IRRF | 585.800,00 | 585.800,00 | 236.126,77 | 40,31 |



Prefeitura Municipal de Sebastião Laranjeiras
SECRETARIA MUNICIPAL DE SAÚDE

Largo Sete de Abril S/N – Centro Sebastião Laranjeiras - BA. Tel. (77) - 3668.2176 sebastiaolaranjeiras.saude@hotmail.com

PROGRAMAÇÃO ANUAL DE SAÚDE

| | | | | |
|--|----------------------|----------------------|----------------------|---------------|
| RECEITA DE TRANSFERÊNCIAS CONSTITUCIONAIS E LEGAIS (II) | 16.202.767,74 | 16.202.767,74 | 20.533.216,26 | 126,73 |
| Cota-Parte FPM | 12.825.186,12 | 12.825.186,12 | 15.726.673,47 | 122,62 |
| Cota-Parte ITR | 304.515,44 | 304.515,44 | 42.208,86 | 13,86 |
| Cota-Parte do IPVA | 39.276,52 | 39.276,52 | 188.290,30 | 479,40 |
| Cota-Parte do ICMS | 2.937.117,73 | 2.937.117,73 | 4.575.543,63 | 155,78 |
| Cota-Parte do IPI - Exportação | 74.694,57 | 74.694,57 | 500,00 | 0,67 |
| Compensações Financeiras Provenientes de Impostos e Transferências Constitucionais | 21.977,36 | 21.977,36 | 0,00 | 0,00 |
| Desoneração ICMS (LC 87/96) | 21.977,36 | 21.977,36 | 0,00 | 0,00 |
| Outras | 0,00 | 0,00 | 0,00 | 0,00 |
| TOTAL DAS RECEITAS RESULTANTES DE IMPOSTOS E TRANSFERÊNCIAS CONSTITUCIONAIS E LEGAIS - (III) = (I) + (II) | 17.759.218,99 | 17.759.218,99 | 21.155.241,77 | 119,12 |

| DESPESAS COM AÇÕES E SERVIÇOS PÚBLICOS DE SAÚDE (ASPS) - POR SUBFUNÇÃO E CATEGORIA ECONÔMICA | DOTAÇÃO INICIAL | DOTAÇÃO ATUALIZADA (c) | DESPESAS EMPENHADAS | | DESPESAS LIQUIDADAS | | DESPESAS PAGAS | | Inscritas em Restos a Pagar Não Processados (g) |
|--|-----------------|------------------------|---------------------|---------------|---------------------|---------------|--------------------|---------------|---|
| | | | Até o bimestre (d) | % (d/c) x 100 | Até o bimestre (e) | % (e/c) x 100 | Até o bimestre (f) | % (f/c) x 100 | |
| ATENÇÃO BÁSICA (IV) | 395.500,00 | 276.246,24 | 36.659,00 | 13,27 | 36.659,00 | 13,27 | 36.659,00 | 13,27 | 0,00 |
| Despesas Correntes | 273.000,00 | 145.746,24 | 0,00 | 0,00 | 0,00 | 0,00 | 0,00 | 0,00 | 0,00 |
| Despesas de Capital | 122.500,00 | 130.500,00 | 36.659,00 | 28,09 | 36.659,00 | 28,09 | 36.659,00 | 28,09 | 0,00 |
| ASSISTÊNCIA HOSPITALAR E AMBULATORIAL (V) | 3.604.039,53 | 4.946.964,53 | 4.197.497,10 | 84,85 | 4.127.797,89 | 83,44 | 4.093.048,31 | 82,74 | 69.699,21 |
| Despesas Correntes | 3.494.411,53 | 4.898.236,53 | 4.168.958,54 | 85,11 | 4.099.259,33 | 83,69 | 4.064.509,75 | 82,98 | 69.699,21 |
| Despesas de Capital | 109.628,00 | 48.728,00 | 28.538,56 | 58,57 | 28.538,56 | 58,57 | 28.538,56 | 58,57 | 0,00 |
| SUPORTE PROFILÁTICO E | 10.500,00 | 8.000,00 | 4.339,72 | 54,25 | 4.339,72 | 54,25 | 4.339,72 | 54,25 | 0,00 |



Prefeitura Municipal de Sebastião Laranjeiras
SECRETARIA MUNICIPAL DE SAÚDE

Largo Sete de Abril S/N – Centro Sebastião Laranjeiras - BA. Tel. (77) - 3668.2176 sebastiaolaranjeiras.saude@hotmail.com

PROGRAMAÇÃO ANUAL DE SAÚDE

| | | | | | | | | | |
|---|---------------------|---------------------|---------------------|--------------|---------------------|--------------|---------------------|--------------|------------------|
| TERAPÊUTICO (VI) | | | | | | | | | |
| Despesas Correntes | 9.000,00 | 8.000,00 | 4.339,72 | 54,25 | 4.339,72 | 54,25 | 4.339,72 | 54,25 | 0,00 |
| Despesas de Capital | 1.500,00 | 0,00 | 0,00 | 0,00 | 0,00 | 0,00 | 0,00 | 0,00 | 0,00 |
| VIGILÂNCIA SANITÁRIA (VII) | 0,00 | 0,00 | 0,00 | 0,00 | 0,00 | 0,00 | 0,00 | 0,00 | 0,00 |
| Despesas Correntes | 0,00 | 0,00 | 0,00 | 0,00 | 0,00 | 0,00 | 0,00 | 0,00 | 0,00 |
| Despesas de Capital | 0,00 | 0,00 | 0,00 | 0,00 | 0,00 | 0,00 | 0,00 | 0,00 | 0,00 |
| VIGILÂNCIA EPIDEMIOLÓGICA (VIII) | 0,00 | 0,00 | 0,00 | 0,00 | 0,00 | 0,00 | 0,00 | 0,00 | 0,00 |
| Despesas Correntes | 0,00 | 0,00 | 0,00 | 0,00 | 0,00 | 0,00 | 0,00 | 0,00 | 0,00 |
| Despesas de Capital | 0,00 | 0,00 | 0,00 | 0,00 | 0,00 | 0,00 | 0,00 | 0,00 | 0,00 |
| ALIMENTAÇÃO E NUTRIÇÃO (IX) | 0,00 | 0,00 | 0,00 | 0,00 | 0,00 | 0,00 | 0,00 | 0,00 | 0,00 |
| Despesas Correntes | 0,00 | 0,00 | 0,00 | 0,00 | 0,00 | 0,00 | 0,00 | 0,00 | 0,00 |
| Despesas de Capital | 0,00 | 0,00 | 0,00 | 0,00 | 0,00 | 0,00 | 0,00 | 0,00 | 0,00 |
| OUTRAS SUBFUNÇÕES (X) | 10.500,00 | 10.500,00 | 0,00 | 0,00 | 0,00 | 0,00 | 0,00 | 0,00 | 0,00 |
| Despesas Correntes | 9.000,00 | 9.000,00 | 0,00 | 0,00 | 0,00 | 0,00 | 0,00 | 0,00 | 0,00 |
| Despesas de Capital | 1.500,00 | 1.500,00 | 0,00 | 0,00 | 0,00 | 0,00 | 0,00 | 0,00 | 0,00 |
| TOTAL (XI) = (IV + V + VI + VII + VIII + IX + X) | 4.020.539,53 | 5.241.710,77 | 4.238.495,82 | 80,86 | 4.168.796,61 | 79,53 | 4.134.047,03 | 78,87 | 69.699,21 |

| APURAÇÃO DO CUMPRIMENTO DO LIMITE MÍNIMO PARA APLICAÇÃO EM ASPS | DESPESAS EMPENHADAS (d) | DESPESAS LIQUIDADAS (e) | DESPESAS PAGAS (f) |
|---|--------------------------------|--------------------------------|---------------------------|
| Total das Despesas com ASPS (XII) = (XI) | 4.238.495,82 | 4.168.796,61 | 4.134.047,03 |
| (-) Restos a Pagar Inscritos Indevidamente no Exercício sem Disponibilidade Financeira (XIII) | 69.699,21 | N/A | N/A |
| (-) Despesas Custeadas com Recursos Vinculados à Parcela do Percentual Mínimo que não foi Aplicada em ASPS em Exercícios Anteriores (XIV) | 0,00 | 0,00 | 0,00 |



Prefeitura Municipal de Sebastião Laranjeiras
SECRETARIA MUNICIPAL DE SAÚDE

Largo Sete de Abril S/N – Centro Sebastião Laranjeiras - BA. Tel. (77) - 3668.2176 sebastiaolaranjeiras.saude@hotmail.com

PROGRAMAÇÃO ANUAL DE SAÚDE

| | | | |
|--|--------------|--------------|--------------|
| (-) Despesas Custeadas com Disponibilidade de Caixa Vinculada aos Restos a Pagar Cancelados (XV) | 0,00 | 0,00 | 0,00 |
| (=) VALOR APLICADO EM ASPS (XVI) = (XII - XIII - XIV - XV) | 4.168.796,61 | 4.168.796,61 | 4.134.047,03 |
| Despesa Mínima a ser Aplicada em ASPS (XVII) = (III) x 15% (LC 141/2012) | | | 3.173.286,26 |
| Despesa Mínima a ser Aplicada em ASPS (XVII) = (III) x % (Lei Orgânica Municipal) | | | N/A |
| Diferença entre o Valor Aplicado e a Despesa Mínima a ser Aplicada (XVIII) = (XVI (d ou e) - XVII) | 995.510,35 | 995.510,35 | 960.760,77 |
| Limite não Cumprido (XIX) = (XVIII) (Quando valor for inferior a zero) | 0,00 | 0,00 | 0,00 |
| PERCENTUAL DA RECEITA DE IMPOSTOS E TRANSFERÊNCIAS CONSTITUCIONAIS E LEGAIS APLICADO EM ASPS (XVI / III)*100 (mínimo de 15% conforme LC nº 141/2012 ou % da Lei Orgânica Municipal) | 19,70 | 19,70 | 19,54 |

| CONTROLE DO VALOR REFERENTE AO PERCENTUAL MÍNIMO NÃO CUMPRIDO EM EXERCÍCIOS ANTERIORES PARA FINS DE APLICAÇÃO DOS RECURSOS VINCULADOS CONFORME ARTIGOS 25 E 26 DA LC 141/2012 | Saldo Inicial (no exercício atual) (h) | Despesas Custeadas no Exercício de Referência | | | Saldo Final (não aplicado) (l) = (h - (i ou j)) |
|---|--|---|----------------|-------------|---|
| | | Empenhadas (i) | Liquidadas (j) | Pagas (k) | |
| Diferença de limite não cumprido em 2020 | 0,00 | 0,00 | 0,00 | 0,00 | 0,00 |
| Diferença de limite não cumprido em 2019 | 0,00 | 0,00 | 0,00 | 0,00 | 0,00 |
| Diferença de limite não cumprido em 2018 | 0,00 | 0,00 | 0,00 | 0,00 | 0,00 |
| Diferença de limite não cumprido em exercícios anteriores | 0,00 | 0,00 | 0,00 | 0,00 | 0,00 |
| TOTAL DA DIFERENÇA DE LIMITE NÃO CUMPRIDO EM EXERCÍCIOS ANTERIORES (XX) | 0,00 | 0,00 | 0,00 | 0,00 | 0,00 |



Prefeitura Municipal de Sebastião Laranjeiras
SECRETARIA MUNICIPAL DE SAÚDE

Largo Sete de Abril S/N – Centro Sebastião Laranjeiras - BA. Tel. (77) - 3668.2176 sebastiaolaranjeiras.saude@hotmail.com

PROGRAMAÇÃO ANUAL DE SAÚDE

| EXERCÍCIO DO EMPENHO ² | Valor Mínimo para aplicação em ASPS (m) | Valor aplicado em ASPS no exercício (n) | Valor aplicado além do limite mínimo (o) = (n - m), se < 0, então (o) = 0 | Total inscrito em RP no exercício (p) | RPNP Inscritos Indevidamente no Exercício sem Disponibilidade Financeira q = (XIII d) | Valor inscrito em RP considerado no Limite (r) = (p - (o + q)) se < 0, então (r) = (0) | Total de RP pagos (s) | Total de RP a pagar (t) | Total de RP cancelados ou prescritos (u) | Diferença entre o valor aplicado além do limite e o total de RP cancelados (v) = ((o + q) - u)) |
|-----------------------------------|---|---|---|---------------------------------------|---|--|-----------------------|-------------------------|--|---|
| Empenhos de 2021 | 3.173.286,26 | 4.168.796,61 | 995.510,35 | 104.448,79 | 69.699,21 | 0,00 | 0,00 | 104.448,79 | 0,00 | 1.065.209,56 |
| Empenhos de 2020 | 2.636.042,24 | 4.642.157,07 | 2.006.114,83 | 0,00 | 0,00 | 0,00 | 0,00 | 0,00 | 0,00 | 2.006.114,83 |
| Empenhos de 2019 | 2.690.181,61 | 4.386.261,05 | 1.696.079,44 | 0,00 | 47.041,92 | 0,00 | 0,00 | 0,00 | 0,00 | 1.743.121,36 |
| Empenhos de 2018 | 2.518.211,07 | 3.888.136,66 | 1.369.925,59 | 0,00 | 20.723,00 | 0,00 | 0,00 | 0,00 | 0,00 | 1.390.648,59 |
| Empenhos de 2017 | 2.334.789,03 | 3.490.499,45 | 1.155.710,42 | 0,00 | 45.923,02 | 0,00 | 0,00 | 0,00 | 0,00 | 1.201.633,44 |
| Empenhos de 2016 | 2.306.412,30 | 3.064.203,27 | 757.790,97 | 0,00 | 0,00 | 0,00 | 0,00 | 0,00 | 0,00 | 757.790,97 |
| Empenhos de 2015 | 2.066.766,96 | 3.193.759,78 | 1.126.992,82 | 0,00 | 0,00 | 0,00 | 0,00 | 0,00 | 0,00 | 1.126.992,82 |
| Empenhos de 2014 | 1.631.037,78 | 3.016.253,07 | 1.385.215,29 | 0,00 | 2.593,52 | 0,00 | 0,00 | 0,00 | 0,00 | 1.387.808,81 |
| Empenhos de 2013 | 1.904.130,78 | 3.086.576,37 | 1.182.445,59 | 0,00 | 0,00 | 0,00 | 0,00 | 0,00 | 0,00 | 1.182.445,59 |



Prefeitura Municipal de Sebastião Laranjeiras
SECRETARIA MUNICIPAL DE SAÚDE

Largo Sete de Abril S/N – Centro Sebastião Laranjeiras - BA. Tel. (77) - 3668.2176 sebastiaolaranjeiras.saude@hotmail.com

PROGRAMAÇÃO ANUAL DE SAÚDE

| | |
|---|-------------|
| TOTAL DOS RESTOS A PAGAR CANCELADOS OU PRESCRITOS ATÉ O FINAL DO EXERCÍCIO ATUAL QUE AFETARAM O CUMPRIMENTO DO LIMITE (XXI) (soma dos saldos negativos da coluna "r") | 0,00 |
| TOTAL DOS RESTOS A PAGAR CANCELADOS OU PRESCRITOS ATÉ O FINAL DO EXERCÍCIO ANTERIOR QUE AFETARAM O CUMPRIMENTO DO LIMITE (XXII) (valor informado no demonstrativo do exercício anterior) | 0,00 |
| TOTAL DOS RESTOS A PAGAR CANCELADOS OU PRESCRITOS NO EXERCÍCIO ATUAL QUE AFETARAM O CUMPRIMENTO DO LIMITE (XXIII) = (XXI - XVII) (Artigo 24 § 1º e 2º da LC 141/2012) | 0,00 |

| CONTROLE DE RESTOS A PAGAR CANCELADOS OU PRESCRITOS CONSIDERADOS PARA FINS DE APLICAÇÃO DA DISPONIBILIDADE DE CAIXA CONFORME ARTIGO 24§ 1º e 2º DA LC 141/2012 | Saldo Inicial (w) | Despesas Custeadas no Exercício de Referência | | | Saldo Final (não aplicado)¹ (aa) = (w - (x ou y)) |
|---|--------------------------|--|-----------------------|------------------|---|
| | | Empenhadas (x) | Liquidadas (y) | Pagas (z) | |
| Restos a pagar cancelados ou prescritos em 2021 a ser compensados (XXIV) | 0,00 | 0,00 | 0,00 | 0,00 | 0,00 |
| Restos a pagar cancelados ou prescritos em 2020 a ser compensados (XXV) | 0,00 | 0,00 | 0,00 | 0,00 | 0,00 |
| Restos a pagar cancelados ou prescritos em 2020 a ser compensados (XXIV) | 0,00 | 0,00 | 0,00 | 0,00 | 0,00 |
| Restos a pagar cancelados ou prescritos em 2019 a ser compensados (XXVI) | 0,00 | 0,00 | 0,00 | 0,00 | 0,00 |
| Restos a pagar cancelados ou prescritos em 2019 a ser compensados (XXV) | 0,00 | 0,00 | 0,00 | 0,00 | 0,00 |



Prefeitura Municipal de Sebastião Laranjeiras
SECRETARIA MUNICIPAL DE SAÚDE

Largo Sete de Abril S/N – Centro Sebastião Laranjeiras - BA. Tel. (77) - 3668.2176 sebastiaolaranjeiras.saude@hotmail.com

PROGRAMAÇÃO ANUAL DE SAÚDE

| RECEITAS ADICIONAIS PARA O FINANCIAMENTO DA SAÚDE NÃO COMPUTADAS NO CÁLCULO DO MÍNIMO | PREVISÃO INICIAL | PREVISÃO ATUALIZADA (a) | RECEITAS REALIZADAS | |
|--|---------------------|-------------------------|---------------------|---------------|
| | | | Até o Bimestre (b) | % (b/a) x 100 |
| RECEITAS DE TRANSFERÊNCIAS PARA A SAÚDE (XXIX) | 5.428.388,47 | 5.428.388,47 | 4.169.913,93 | 76,82 |
| Provenientes da União | 5.145.708,47 | 5.145.708,47 | 3.656.140,85 | 71,05 |
| Provenientes dos Estados | 282.680,00 | 282.680,00 | 513.773,08 | 181,75 |
| Provenientes de Outros Municípios | 0,00 | 0,00 | 0,00 | 0,00 |
| RECEITA DE OPERAÇÕES DE CRÉDITO INTERNAS E EXTERNAS VINCULADAS A SAÚDE (XXX) | 55.500,00 | 55.500,00 | 0,00 | 0,00 |
| OUTRAS RECEITAS (XXXI) | 0,00 | 0,00 | 0,00 | 0,00 |
| TOTAL RECEITAS ADICIONAIS PARA FINANCIAMENTO DA SAÚDE (XXXII) = (XXIX + XXX + XXXI) | 5.483.888,47 | 5.483.888,47 | 4.169.913,93 | 76,04 |

| DESPESAS COM SAÚDE POR SUBFUNÇÕES E CATEGORIA ECONÔMICA NÃO COMPUTADAS NO CÁLCULO DO MÍNIMO | DOTAÇÃO INICIAL | DOTAÇÃO ATUALIZADA (c) | DESPESAS EMPENHADAS | | DESPESAS LIQUIDADAS | | DESPESAS PAGAS | | Inscritas em Restos a Pagar não Processados (g) |
|---|-----------------|------------------------|---------------------|---------------|---------------------|---------------|--------------------|---------------|---|
| | | | Até o bimestre (d) | % (d/c) x 100 | Até o bimestre (e) | % (e/c) x 100 | Até o bimestre (f) | % (f/c) x 100 | |
| ATENÇÃO BÁSICA (XXXIII) | 651.555,00 | 523.955,00 | 2.820,00 | 0,54 | 2.820,00 | 0,54 | 2.820,00 | 0,54 | 0,00 |
| Despesas Correntes | 246.555,00 | 173.955,00 | 0,00 | 0,00 | 0,00 | 0,00 | 0,00 | 0,00 | 0,00 |
| Despesas de Capital | 405.000,00 | 350.000,00 | 2.820,00 | 0,81 | 2.820,00 | 0,81 | 2.820,00 | 0,81 | 0,00 |
| ASSISTÊNCIA HOSPITALAR E AMBULATORIAL (XXXIV) | 4.830.312,39 | 4.887.644,11 | 3.307.228,00 | 67,67 | 3.268.424,25 | 66,87 | 3.228.744,67 | 66,06 | 38.803,75 |
| Despesas Correntes | 4.295.902,39 | 4.576.234,11 | 3.307.228,00 | 72,27 | 3.268.424,25 | 71,42 | 3.228.744,67 | 70,55 | 38.803,75 |
| Despesas de Capital | 534.410,00 | 311.410,00 | 0,00 | 0,00 | 0,00 | 0,00 | 0,00 | 0,00 | 0,00 |
| SUORTE PROFILÁTICO E | 68.500,00 | 67.750,00 | 34.860,74 | 51,45 | 34.860,74 | 51,45 | 34.860,74 | 51,45 | 0,00 |



Prefeitura Municipal de Sebastião Laranjeiras
SECRETARIA MUNICIPAL DE SAÚDE

Largo Sete de Abril S/N – Centro Sebastião Laranjeiras - BA. Tel. (77) - 3668.2176 sebastiaolaranjeiras.saude@hotmail.com

PROGRAMAÇÃO ANUAL DE SAÚDE

| | | | | | | | | | |
|--|---------------------|---------------------|---------------------|--------------|---------------------|--------------|---------------------|--------------|------------------|
| TERAPÊUTICO (XXXV) | | | | | | | | | |
| Despesas Correntes | 63.000,00 | 61.100,00 | 29.711,74 | 48,63 | 29.711,74 | 48,63 | 29.711,74 | 48,63 | 0,00 |
| Despesas de Capital | 5.500,00 | 6.650,00 | 5.149,00 | 77,43 | 5.149,00 | 77,43 | 5.149,00 | 77,43 | 0,00 |
| VIGILÂNCIA SANITÁRIA (XXXVI) | 93.800,00 | 148.750,00 | 132.696,22 | 89,21 | 132.589,87 | 89,14 | 132.589,87 | 89,14 | 106,35 |
| Despesas Correntes | 89.800,00 | 148.750,00 | 132.696,22 | 89,21 | 132.589,87 | 89,14 | 132.589,87 | 89,14 | 106,35 |
| Despesas de Capital | 4.000,00 | 0,00 | 0,00 | 0,00 | 0,00 | 0,00 | 0,00 | 0,00 | 0,00 |
| VIGILÂNCIA EPIDEMIOLÓGICA (XXXVII) | 196.900,00 | 198.400,00 | 154.306,93 | 77,78 | 154.306,93 | 77,78 | 154.306,93 | 77,78 | 0,00 |
| Despesas Correntes | 196.900,00 | 198.400,00 | 154.306,93 | 77,78 | 154.306,93 | 77,78 | 154.306,93 | 77,78 | 0,00 |
| Despesas de Capital | 0,00 | 0,00 | 0,00 | 0,00 | 0,00 | 0,00 | 0,00 | 0,00 | 0,00 |
| ALIMENTAÇÃO E NUTRIÇÃO (XXXVIII) | 0,00 | 0,00 | 0,00 | 0,00 | 0,00 | 0,00 | 0,00 | 0,00 | 0,00 |
| Despesas Correntes | 0,00 | 0,00 | 0,00 | 0,00 | 0,00 | 0,00 | 0,00 | 0,00 | 0,00 |
| Despesas de Capital | 0,00 | 0,00 | 0,00 | 0,00 | 0,00 | 0,00 | 0,00 | 0,00 | 0,00 |
| OUTRAS SUBFUNÇÕES (XXXIX) | 0,00 | 0,00 | 0,00 | 0,00 | 0,00 | 0,00 | 0,00 | 0,00 | 0,00 |
| Despesas Correntes | 0,00 | 0,00 | 0,00 | 0,00 | 0,00 | 0,00 | 0,00 | 0,00 | 0,00 |
| Despesas de Capital | 0,00 | 0,00 | 0,00 | 0,00 | 0,00 | 0,00 | 0,00 | 0,00 | 0,00 |
| TOTAL DAS DESPESAS NÃO COMPUTADAS NO CÁLCULO DO MÍNIMO (XL) = (XXXIII + XXXIV + XXXV + XXXVI + XXXVII + XXXVIII+ XXXIX) | 5.841.067,39 | 5.826.499,11 | 3.631.911,89 | 62,33 | 3.593.001,79 | 61,67 | 3.553.322,21 | 60,99 | 38.910,10 |



Prefeitura Municipal de Sebastião Laranjeiras
SECRETARIA MUNICIPAL DE SAÚDE

Largo Sete de Abril S/N – Centro Sebastião Laranjeiras - BA. Tel. (77) - 3668.2176 sebastiaolaranjeiras.saude@hotmail.com

PROGRAMAÇÃO ANUAL DE SAÚDE

| DESPESAS TOTAIS COM SAÚDE EXECUTADAS COM RECURSOS PRÓPRIOS E COM RECURSOS TRANSFERIDOS DE OUTROS ENTES | DOTAÇÃO INICIAL | DOTAÇÃO ATUALIZADA (c) | DESPESAS EMPENHADAS | | DESPESAS LIQUIDADAS | | DESPESAS PAGAS | | Inscritas em Restos a Pagar não Processados (g) |
|--|---------------------|------------------------|---------------------|---------------|---------------------|---------------|---------------------|---------------|---|
| | | | Até o bimestre (d) | % (d/c) x 100 | Até o bimestre (e) | % (e/c) x 100 | Até o bimestre (f) | % (f/c) x 100 | |
| ATENÇÃO BÁSICA(XLI) = (IV + XXXIII) | 1.047.055,00 | 800.201,24 | 39.479,00 | 4,93 | 39.479,00 | 4,93 | 39.479,00 | 4,93 | 0,00 |
| ASSISTÊNCIA HOSPITALAR E AMBULATORIAL (XLII) = (V + XXXIV) | 8.434.351,92 | 9.834.608,64 | 7.504.725,10 | 76,31 | 7.396.222,14 | 75,21 | 7.321.792,98 | 74,45 | 108.502,96 |
| SUORTE PROFILÁTICO E TERAPÊUTICO (XLIII) = (VI + XXXV) | 79.000,00 | 75.750,00 | 39.200,46 | 51,75 | 39.200,46 | 51,75 | 39.200,46 | 51,75 | 0,00 |
| VIGILÂNCIA SANITÁRIA (XLIV) = (VII + XXXVI) | 93.800,00 | 148.750,00 | 132.696,22 | 89,21 | 132.589,87 | 89,14 | 132.589,87 | 89,14 | 106,35 |
| VIGILÂNCIA EPIDEMIOLÓGICA (XLV) = (VIII + XXXVII) | 196.900,00 | 198.400,00 | 154.306,93 | 77,78 | 154.306,93 | 77,78 | 154.306,93 | 77,78 | 0,00 |
| ALIMENTAÇÃO E NUTRIÇÃO (XLVI) = (IX + XXXVIII) | 0,00 | 0,00 | 0,00 | 0,00 | 0,00 | 0,00 | 0,00 | 0,00 | 0,00 |
| OUTRAS SUBFUNÇÕES (XLVII) = (X + XXXIX) | 10.500,00 | 10.500,00 | 0,00 | 0,00 | 0,00 | 0,00 | 0,00 | 0,00 | 0,00 |
| TOTAL DAS DESPESAS COM SAÚDE (XLVIII) = (XI + XL) | 9.861.606,92 | 11.068.209,88 | 7.870.407,71 | 71,11 | 7.761.798,40 | 70,13 | 7.687.369,24 | 69,45 | 108.609,31 |
| (-) Despesas da Fonte: Transferências da União - inciso I do art. 5º da Lei Complementar 173/2020 | 5.434.512,39 | 5.419.944,11 | 3.631.911,89 | 67,01 | 3.593.001,79 | 66,29 | 3.553.322,21 | 65,56 | 38.910,10 |
| TOTAL DAS DESPESAS EXECUTADAS COM RECURSOS PRÓPRIOS (XLIX) | 4.427.094,53 | 5.648.265,77 | 4.238.495,82 | 75,04 | 4.168.796,61 | 73,81 | 4.134.047,03 | 73,19 | 69.699,21 |



Prefeitura Municipal de Sebastião Laranjeiras
SECRETARIA MUNICIPAL DE SAÚDE

Largo Sete de Abril S/N – Centro Sebastião Laranjeiras - BA. Tel. (77) - 3668.2176 sebastiaolaranjeiras.saude@hotmail.com
PROGRAMAÇÃO ANUAL DE SAÚDE

FONTE: SIOPS, Bahia 23/02/22

1 - Nos cinco primeiros bimestres do exercício, o acompanhamento será feito com base na despesa liquidada. No último bimestre do exercício, o valor deverá corresponder ao total da despesa empenhada.

2 - Até o exercício de 2018, o controle da execução dos restos a pagar considerava apenas os valores dos restos a pagar não processados (regra antiga). A partir do exercício de 2019, o controle da execução dos restos a pagar considera os restos a pagar processados e não processados (regra nova).

3 - Essas despesas são consideradas executadas pelo ente transferidor.

11.3 Manutenção das Ações e Serviços Públicos de Saúde (Custeio)

| GRUPO | VALOR TOTAL | VALOR DESCONTO | VALOR LÍQUIDO |
|--|-------------------------|---------------------|-------------------------|
| ASSISTÊNCIA FARMACÊUTICA | R\$ 75.930,16 | R\$ 0,00 | R\$ 75.930,16 |
| ATENÇÃO DE MÉDIA E ALTA COMPLEXIDADE AMBULATORIAL E HOSPITALAR | R\$ 639.088,20 | R\$ 6.240,00 | R\$ 632.848,20 |
| ATENÇÃO PRIMÁRIA | R\$ 2.903.698,04 | R\$ 0,00 | R\$ 2.903.698,04 |
| GESTÃO DO SUS | R\$ 22.185,80 | R\$ 0,00 | R\$ 22.185,80 |
| VIGILÂNCIA EM SAÚDE | R\$ 146.028,11 | R\$ 0,00 | R\$ 146.028,11 |
| CORONAVÍRUS (COVID-19) | R\$ 0,00 | R\$ 0,00 | R\$ 0,00 |
| TOTAL GERAL | R\$ 3.786.930,31 | R\$ 6.240,00 | R\$ 3.780.690,31 |

FONTE: Fundo Nacional de Saúde (FNS)

11.3.1 Assistência Farmacêutica

| AÇÃO | AÇÃO DETALHADA | VALOR TOTAL | VALOR DESCONTO | VALOR LÍQUIDO |
|--|--|-------------|----------------|---------------|
| PROMOÇÃO DA ASSISTÊNCIA FARMACÊUTICA E INSUMOS ESTRATÉGICOS NA ATENÇÃO PRIMÁRIA EM SAÚDE | PROMOÇÃO DA ASSISTÊNCIA FARMACÊUTICA E INSUMOS ESTRATÉGICOS NA ATENÇÃO BÁSICA EM SAÚDE | 68.032,32 | 0,00 | 68.032,32 |
| PROMOÇÃO DA ASSISTÊNCIA FARMACÊUTICA E INSUMOS | CV19 - CORONAVIRUS (COVID-19) - SCTIE | 905,92 | 0,00 | 905,92 |



Prefeitura Municipal de Sebastião Laranjeiras
SECRETARIA MUNICIPAL DE SAÚDE

Largo Sete de Abril S/N – Centro Sebastião Laranjeiras - BA. Tel. (77) - 3668.2176 sebastiaolaranjeiras.saude@hotmail.com

PROGRAMAÇÃO ANUAL DE SAÚDE

| | | | | |
|---|---|------------------|-------------|------------------|
| ESTRATÉGICOS NA ATENÇÃO PRIMÁRIA EM SAÚDE | | | | |
| ORGANIZAÇÃO DOS SERVIÇOS DE ASSISTÊNCIA FARMACÊUTICA NO SUS | ORGANIZAÇÃO DOS SERVIÇOS DE ASSISTÊNCIA FARMACÊUTICA NO SUS | 24.000,00 | 0,00 | 24.000,00 |
| TOTAL | | 92.938,24 | 0,00 | 92.938,24 |

FONTE: Fundo Nacional de Saúde (FNS)

11.3.2 Atenção de Média e Alta Complexidade Ambulatorial e Hospitalar

| AÇÃO | AÇÃO DETALHADA | VALOR TOTAL | VALOR DESCONTO | VALOR LÍQUIDO |
|--|--|--------------------|-----------------------|----------------------|
| ATENÇÃO À SAÚDE DA POPULAÇÃO PARA PROCEDIMENTOS NO MAC | ATENÇÃO À SAÚDE DA POPULAÇÃO PARA PROCEDIMENTOS NO MAC | 454.588,20 | 6.240,00 | 448.348,20 |
| ENFRENTAMENTO DA EMERGÊNCIA DE SAÚDE - NACIONAL (CRÉDITO EXTRAORDINÁRIO) | COVID-19 - MEDIDA PROVISÓRIA N. 1.062 DE 09/08/21 - SAES | 27.000,00 | 0,00 | 27.000,00 |
| ATENÇÃO À SAÚDE DA POPULAÇÃO PARA PROCEDIMENTOS NO MAC | SAMU 192 | 157.500,00 | 0,00 | 157.500,00 |
| TOTAL | | 639.088,20 | 6.240,00 | 632.848,20 |

FONTE: Fundo Nacional de Saúde (FNS)

11.3.3 Atenção Primária

| AÇÃO | AÇÃO DETALHADA | VALOR TOTAL | VALOR DESCONTO | VALOR LÍQUIDO |
|--|--|--------------------|-----------------------|----------------------|
| PISO DA ATENÇÃO PRIMÁRIA EM SAÚDE | AGENTE COMUNITÁRIO DE SAÚDE | 457.250,00 | 0,00 | 457.250,00 |
| INCREMENTO TEMPORÁRIO AO CUSTEIO DOS SERVIÇOS DE ATENÇÃO PRIMÁRIA EM | INCREMENTO TEMPORÁRIO AO CUSTEIO DOS SERVIÇOS DE | 1.000.000,00 | 0,00 | 1.000.000,00 |



Prefeitura Municipal de Sebastião Laranjeiras
SECRETARIA MUNICIPAL DE SAÚDE

Largo Sete de Abril S/N – Centro Sebastião Laranjeiras - BA. Tel. (77) - 3668.2176 sebastiaolaranjeiras.saude@hotmail.com

PROGRAMAÇÃO ANUAL DE SAÚDE

| | | | | |
|---|--|---------------------|-------------|---------------------|
| SAÚDE PARA CUMPRIMENTO DAS METAS - NACIONAL | ATENÇÃO BÁSICA EM SAÚDE | | | |
| PISO DA ATENÇÃO PRIMÁRIA EM SAÚDE | INCENTIVO FINANCEIRO DA APS - CAPITAÇÃO PONDERADA | 926.041,93 | 0,00 | 926.041,93 |
| IMPLEMENTAÇÃO DE POLÍTICAS DE ATENÇÃO À SAÚDE | IMPLEMENTAÇÃO DE POLÍTICAS DE ATENÇÃO À SAÚDE DO ADOLESCENTE E JOVEM | 1.000,00 | 0,00 | 1.000,00 |
| PISO DA ATENÇÃO PRIMÁRIA EM SAÚDE | INCENTIVO PARA AÇÕES ESTRATÉGICAS | 141.860,90 | 0,00 | 141.860,90 |
| PISO DA ATENÇÃO PRIMÁRIA EM SAÚDE | PROGRAMA DE INFORMATIZAÇÃO DA APS | 100.000,00 | 0,00 | 100.000,00 |
| PISO DA ATENÇÃO PRIMÁRIA EM SAÚDE | CORONAVIRUS (COVID-19) - SAPS | 84.045,21 | 0,00 | 84.045,21 |
| PISO DA ATENÇÃO PRIMÁRIA EM SAÚDE | INCENTIVO FINANCEIRO DA APS - DESEMPENHO | 193.500,00 | 0,00 | 193.500,00 |
| TOTAL | | 2.903.698,04 | 0,00 | 2.903.698,04 |

FONTES: Fundo Nacional de Saúde (FNS)

11.3.4 Gestão do SUS

| AÇÃO | AÇÃO DETALHADA | VALOR TOTAL | VALOR DESCONTO | VALOR LÍQUIDO |
|---|---|--------------------|-----------------------|----------------------|
| IMPLEMENTAÇÃO DA SEGURANÇA ALIMENTAR E NUTRICIONAL NA SAÚDE | IMPLEMENTAÇÃO DA SEGURANÇA ALIMENTAR E NUTRICIONAL NA SAÚDE | 22.185,80 | 0,00 | 22.185,80 |
| TOTAL | | 22.185,80 | 0,00 | 22.185,80 |

FONTES: Fundo Nacional de Saúde (FNS)



Prefeitura Municipal de Sebastião Laranjeiras
SECRETARIA MUNICIPAL DE SAÚDE

Largo Sete de Abril S/N – Centro Sebastião Laranjeiras - BA. Tel. (77) - 3668.2176 sebastiaolaranjeiras.saude@hotmail.com

PROGRAMAÇÃO ANUAL DE SAÚDE

11.3.5 Vigilância em Saúde

| AÇÃO | AÇÃO DETALHADA | VALOR TOTAL | VALOR DESCONTO | VALOR LÍQUIDO |
|--|--|--------------------|-----------------------|----------------------|
| INCENTIVO FINANCEIRO AOS ESTADOS, DISTRITO FEDERAL E MUNICÍPIOS PARA A VIGILÂNCIA EM SAÚDE | INCENTIVO FINANCEIRO AOS ESTADOS, DISTRITO FEDERAL E MUNICÍPIOS PARA A VIGILÂNCIA EM SAÚDE - DESPESAS DIVERSAS | 54.028,11 | 0,00 | 54.028,11 |
| INCENTIVO FINANCEIRO AOS ESTADOS, DISTRITO FEDERAL E MUNICÍPIOS PARA EXECUÇÃO DE AÇÕES DE VIGILÂNCIA SANITÁRIA | INCENTIVO FINANCEIRO AOS ESTADOS, DISTRITO FEDERAL E MUNICÍPIOS EXECUÇÃO AÇÕES VIGILÂNCIA SANITÁRIA | 12.000,00 | 0,00 | 12.000,00 |
| INCENTIVO FINANCEIRO AOS ESTADOS, DISTRITO FEDERAL E MUNICÍPIOS PARA A VIGILÂNCIA EM SAÚDE | ASSISTÊNCIA FINANCEIRA COMPLEMENTAR AOS ESTADOS, DISTRITO FEDERAL E MUNICÍPIOS PARA AGENTES DE COMBATE ÀS ENDEMIAS | 80.000,00 | 0,00 | 80.000,00 |
| TOTAL | | 146.028,11 | 0,00 | 146.028,11 |

FONTE: Fundo Nacional de Saúde (FNS)

11.3.6 Recursos Transferidos para Combate À Pandemia (Covid-19)

11.3.6.1 Covid-19 Repasse União

| AÇÃO | AÇÃO DETALHADA | VALOR TOTAL | VALOR DESCONTO | VALOR LÍQUIDO |
|---|---------------------------------------|--------------------|-----------------------|----------------------|
| PISO DA ATENÇÃO PRIMÁRIA EM SAÚDE | CORONAVIRUS (COVID-19) - SAPS | 84.045,21 | 0,00 | 84.045,21 |
| PROMOÇÃO DA ASSISTÊNCIA FARMACÊUTICA E INSUMOS ESTRATÉGICOS NA ATENÇÃO PRIMÁRIA | CV19 - CORONAVIRUS (COVID-19) - SCTIE | 905,92 | 0,00 | 905,92 |



Prefeitura Municipal de Sebastião Laranjeiras
SECRETARIA MUNICIPAL DE SAÚDE

Largo Sete de Abril S/N – Centro Sebastião Laranjeiras - BA. Tel. (77) - 3668.2176 sebastiaolaranjeiras.saude@hotmail.com

PROGRAMAÇÃO ANUAL DE SAÚDE

| | | | | |
|--|--|-------------------|-------------|-------------------|
| EM SAÚDE | | | | |
| ENFRENTAMENTO DA EMERGÊNCIA DE SAÚDE - NACIONAL (CRÉDITO EXTRAORDINÁRIO) | COVID-19 - MEDIDA PROVISORIA N. 1.062 DE 09/08/21 - SAES | 27.000,00 | 0,00 | 27.000,00 |
| TOTAL | | 111.951,13 | 0,00 | 111.951,13 |

FONTE: Fundo Nacional de Saúde (FNS)

11.3.6.2 Covid-19 Repasse Estadual

Quadro demonstrativo da transferência de recursos advindos do estado para a aplicação no enfrentamento da situação de emergência de saúde pública de importância nacional - Coronavírus (COVID-19)

| Descrição do recurso | SALDO DO RECURSO DO EXERCÍCIO ANTERIOR (31/12/2020) | RECURSOS DIRECIONADOS NO EXERCÍCIO ATUAL ATÉ O BIMESTRE | SALDO TOTAL |
|---|---|---|-------------|
| Recursos de transferências do estado para enfrentamento da situação de emergência de saúde pública de importância - nacional - Coronavírus (COVID-19) | 0,00 | 0,00 | 0,00 |
| Total | 0,00 | 0,00 | 0,00 |

FONTE: Sistema de Informações sobre Orçamentos Públicos em Saúde (SIOPS)

11.3.6.3 Covid-19 Recursos Próprios

Quadro demonstrativo da aplicação de recursos próprios no enfrentamento da situação de emergência de saúde pública de importância nacional - Coronavírus (COVID-19)



Prefeitura Municipal de Sebastião Laranjeiras
SECRETARIA MUNICIPAL DE SAÚDE

Largo Sete de Abril S/N – Centro Sebastião Laranjeiras - BA. Tel. (77) - 3668.2176 sebastiaolaranjeiras.saude@hotmail.com

PROGRAMAÇÃO ANUAL DE SAÚDE

| Descrição do recurso | SALDO DO RECURSO DO EXERCÍCIO ANTERIOR (31/12/2020) | RECURSOS DIRECIONADOS NO EXERCÍCIO ATUAL ATÉ O BIMESTRE | SALDO TOTAL |
|---|---|---|-------------|
| Recursos próprios a serem aplicados no enfrentamento da emergência de saúde - nacional - Coronavírus (COVID-19) | 0,00 | 0,00 | 0,00 |
| Total | 0,00 | 0,00 | 0,00 |

FONTE: Sistema de Informações sobre Orçamentos Públicos em Saúde (SIOPS)

11.3.6.4 Despesas decorrentes do enfrentamento da situação de emergência de saúde pública de importância nacional Coronavírus (COVID-19)

| Descrição das Subfunções/Despesas | Despesas Empenhadas | Despesas Liquidadas | Despesas Pagas |
|---------------------------------------|---------------------|---------------------|------------------|
| Administração Geral | 0,00 | 0,00 | 0,00 |
| Atenção Básica | 0,00 | 0,00 | 0,00 |
| Assistência Hospitalar e Ambulatorial | 71.266,09 | 71.266,09 | 71.266,09 |
| Suporte profilático e terapêutico | 0,00 | 0,00 | 0,00 |
| Vigilância Sanitária | 0,00 | 0,00 | 0,00 |
| Vigilância Epidemiológica | 0,00 | 0,00 | 0,00 |
| Alimentação e Nutrição | 0,00 | 0,00 | 0,00 |
| Informações Complementares | 0,00 | 0,00 | 0,00 |
| Total | 71.266,09 | 71.266,09 | 71.266,09 |

FONTE: Sistema de Informações sobre Orçamentos Públicos em Saúde (SIOPS)



Prefeitura Municipal de Sebastião Laranjeiras
SECRETARIA MUNICIPAL DE SAÚDE

Largo Sete de Abril S/N – Centro Sebastião Laranjeiras - BA. Tel. (77) - 3668.2176 sebastiaolaranjeiras.saude@hotmail.com

PROGRAMAÇÃO ANUAL DE SAÚDE

11.4 Estruturação da Rede de Serviços Públicos de Saúde (Investimento)

| GRUPO | VALOR TOTAL | VALOR DESCONTO | VALOR LÍQUIDO |
|------------------------|-----------------|-----------------|-----------------|
| ATENÇÃO ESPECIALIZADA | R\$ 0,00 | R\$ 0,00 | R\$ 0,00 |
| ATENÇÃO PRIMÁRIA | R\$ 0,00 | R\$ 0,00 | R\$ 0,00 |
| CORONAVÍRUS (COVID-19) | R\$ 0,00 | R\$ 0,00 | R\$ 0,00 |
| TOTAL GERAL | R\$ 0,00 | R\$ 0,00 | R\$ 0,00 |

FONTE: Fundo Nacional de Saúde (FNS)

OBS.: SEM REPASSE EM 2021. ACESSE O SALDO.

11.5 Despesa Total em Saúde por Fonte e Subfunção

| Subfunções | Recursos Ordinários - Fonte Livre | Receitas de Impostos e de Transferência de Impostos - Saúde | Transferências Fundo a Fundo de Recursos do SUS provenientes do Governo Federal | Transferências Fundo a Fundo de Recursos do SUS provenientes do Governo Estadual | Transferências de Convênios destinadas à Saúde | Operações de Crédito vinculadas à Saúde | Transferências da União - inciso I do art. 5º da Lei Complementar 173/2020 | Royalties do Petróleo destinados à Saúde | Outros Recursos Destinados à Saúde | TOTAL |
|---|-----------------------------------|---|---|--|--|---|--|--|------------------------------------|--------------|
| 301 - Atenção Básica | Corrente | 0,00 | 139.746,24 | 0,00 | 0,00 | 0,00 | 0,00 | 0,00 | 0,00 | 139.746,24 |
| | Capital | 0,00 | 36.659,00 | 2.820,00 | 0,00 | 0,00 | 0,00 | 0,00 | 0,00 | 39.479,00 |
| 302 - Assistência Hospitalar e Ambulatorial | Corrente | 0,00 | 4.168.958,54 | 3.307.228,00 | 0,00 | 0,00 | 0,00 | 0,00 | 0,00 | 7.476.186,54 |
| | Capital | 0,00 | 28.538,56 | 0,00 | 0,00 | 0,00 | 0,00 | 0,00 | 0,00 | 28.538,56 |
| 303 - Suporte | Corrente | 0,00 | 4.339,72 | 29.711,74 | 0,00 | 0,00 | 0,00 | 0,00 | 0,00 | 34.051,46 |



Prefeitura Municipal de Sebastião Laranjeiras
SECRETARIA MUNICIPAL DE SAÚDE

Largo Sete de Abril S/N – Centro Sebastião Laranjeiras - BA. Tel. (77) - 3668.2176 sebastiaolaranjeiras.saude@hotmail.com

PROGRAMAÇÃO ANUAL DE SAÚDE

| | | | | | | | | | | | |
|---------------------------------|----------|-------------|---------------------|---------------------|-------------|-------------|-------------|-------------|-------------|-------------|---------------------|
| Profilático e Terapêutico | Capital | 0,00 | 0,00 | 5.149,00 | 0,00 | 0,00 | 0,00 | 0,00 | 0,00 | 0,00 | 5.149,00 |
| 304 - Vigilância Sanitária | Corrente | 0,00 | 0,00 | 132.696,22 | 0,00 | 0,00 | 0,00 | 0,00 | 0,00 | 0,00 | 132.696,22 |
| | Capital | 0,00 | 0,00 | 0,00 | 0,00 | 0,00 | 0,00 | 0,00 | 0,00 | 0,00 | 0,00 |
| 305 - Vigilância Epidemiológica | Corrente | 0,00 | 0,00 | 154.306,93 | 0,00 | 0,00 | 0,00 | 0,00 | 0,00 | 0,00 | 154.306,93 |
| | Capital | 0,00 | 0,00 | 0,00 | 0,00 | 0,00 | 0,00 | 0,00 | 0,00 | 0,00 | 0,00 |
| 306 - Alimentação e Nutrição | Corrente | 0,00 | 0,00 | 0,00 | 0,00 | 0,00 | 0,00 | 0,00 | 0,00 | 0,00 | 0,00 |
| | Capital | 0,00 | 0,00 | 0,00 | 0,00 | 0,00 | 0,00 | 0,00 | 0,00 | 0,00 | 0,00 |
| Outras Subfunções | Corrente | 0,00 | 0,00 | 0,00 | 0,00 | 0,00 | 0,00 | 0,00 | 0,00 | 0,00 | 0,00 |
| | Capital | 0,00 | 0,00 | 0,00 | 0,00 | 0,00 | 0,00 | 0,00 | 0,00 | 0,00 | 0,00 |
| TOTAL | | 0,00 | 4.378.242,06 | 3.631.911,89 | 0,00 | 0,00 | 0,00 | 0,00 | 0,00 | 0,00 | 8.010.153,95 |

Fonte: Sistema de Informações sobre Orçamentos Públicos em Saúde (SIOPS)

11.6 Demonstrativo das Despesas com Ações e Serviços Públicos de Saúde

| Despesas | Dotação Atualizada - 2021 | Despesa Empenhada - Até o Bimestre | Despesa Liquidada - Até o Bimestre | Despesa Paga - Até o Bimestre | Despesa Orçada - 2022 |
|---|---------------------------|------------------------------------|------------------------------------|-------------------------------|-----------------------|
| DESPESAS COM SAÚDE | 11.068.209,88 | 8.010.153,95 | 7.901.544,64 | 7.827.115,48 | 0,00 |
| (-) Transferências a Consórcios | | 139.746,24 | 139.746,24 | 139.746,24 | 0,00 |
| (+) Despesas Executadas pelo Consórcio por contrato de rateio | | 0,00 | 0,00 | 0,00 | 0,00 |
| (=) Despesas com saúde efetivamente executadas | 11.068.209,88 | 7.870.407,71 | 7.761.798,40 | 7.687.369,24 | 0,00 |
| (-) DESPESAS EXECUTADAS COM OUTRAS FONTES | 5.826.499,11 | 3.631.911,89 | 3.593.001,79 | 3.553.322,21 | 0,00 |



Prefeitura Municipal de Sebastião Laranjeiras
SECRETARIA MUNICIPAL DE SAÚDE

Largo Sete de Abril S/N – Centro Sebastião Laranjeiras - BA. Tel. (77) - 3668.2176 sebastiaolaranjeiras.saude@hotmail.com

PROGRAMAÇÃO ANUAL DE SAÚDE

| | | | | | |
|---|--------------|--------------|--------------|--------------|------|
| (-) Despesas da Fonte: Recursos Ordinários - Fonte Livre | 0,00 | 0,00 | 0,00 | 0,00 | 0,00 |
| (-) Despesas da Fonte: Transferências Fundo a Fundo de Recursos do SUS provenientes do Governo Federal | 5.089.944,11 | 3.631.911,89 | 3.593.001,79 | 3.553.322,21 | 0,00 |
| (-) Despesas da Fonte: Transferências Fundo a Fundo de Recursos do SUS provenientes do Governo Estadual | 0,00 | 0,00 | 0,00 | 0,00 | 0,00 |
| (-) Despesas da Fonte: Transferências de Convênios ou de Contratos de Repasse Vinculados à Saúde | 330.000,00 | 0,00 | 0,00 | 0,00 | 0,00 |
| (-) Despesas da Fonte: Operações de Crédito Vinculadas à Saúde | 56.555,00 | 0,00 | 0,00 | 0,00 | 0,00 |
| (-) Despesas da Fonte: Transferências da União - inciso I do art. 5º da Lei Complementar 173/2020 | 300.000,00 | 0,00 | 0,00 | 0,00 | 0,00 |
| (-) Despesas da Fonte: Royalties do Petróleo Vinculados à Saúde (Recursos do Pré-Sal) | 50.000,00 | 0,00 | 0,00 | 0,00 | 0,00 |
| (-) Despesas da Fonte: Outros Recursos Vinculados à Saúde | 0,00 | 0,00 | 0,00 | 0,00 | 0,00 |
| (=) Despesas da Fonte "Receitas de Impostos e Transferências de Impostos" | 5.241.710,77 | 4.238.495,82 | 4.168.796,61 | 4.134.047,03 | 0,00 |
| (-) Demais despesas não consideradas ASPS | 0,00 | 0,00 | 0,00 | 0,00 | 0,00 |
| (-) Inativos e Pensionistas | 0,00 | 0,00 | 0,00 | 0,00 | 0,00 |
| (-) Despesas NÃO ASPS da Fonte Receitas de Impostos e Transferências de Impostos | 0,00 | 0,00 | 0,00 | 0,00 | 0,00 |
| (-) Despesas Custeadas com disponibilidade de caixa vinculada aos RPs Cancelados | 0,00 | 0,00 | 0,00 | 0,00 | 0,00 |
| (-) Despesas Custeadas com recursos vinculados à parcela do percentual mínimo que não foi aplicada em ASPS em exercícios anteriores | 0,00 | 0,00 | 0,00 | 0,00 | 0,00 |
| (-) RPs não processados inscritos no exercício sem | N/A | N/A | N/A | N/A | 0,00 |



Prefeitura Municipal de Sebastião Laranjeiras
SECRETARIA MUNICIPAL DE SAÚDE

Largo Sete de Abril S/N – Centro Sebastião Laranjeiras - BA. Tel. (77) - 3668.2176 sebastiaolaranjeiras.saude@hotmail.com

PROGRAMAÇÃO ANUAL DE SAÚDE

| | | | | | |
|---|---------------------|---------------------|---------------------|---------------------|-------------|
| disponibilidade financeira (apenas no 6º bimestre) | | | | | |
| (=) Despesas Totais com Ações e Serviços Públicos de Saúde | 5.241.710,77 | 4.238.495,82 | 4.168.796,61 | 4.134.047,03 | 0,00 |

Fonte: Sistema de Informações sobre Orçamentos Públicos em Saúde (SIOPS)

11.7 Emendas Parlamentares

Trata-se de incrementos financeiros temporários para fins de custeio e investimentos. A seguir estão disponibilizados dados referentes as emendas parlamentares de caráter Municipal, Estadual e Federal.

| EMENDA/ PROPOSIÇÃO | ENTIDADE/ LOCAL/ DESTINAÇÃO | VALOR TOTAL DA PROPOSTA (R\$) | CARÁTER |
|-------------------------------|---|--|--|
| 39390001 | FUNDO MUNICIPAL DE SAÚDE DE SEBASTIÃO LARANJEIRAS | 800.000,00 | INCREMENTO TEMPORÁRIO AO CUSTEIO DOS SERVIÇOS DE ATENÇÃO PRIMÁRIA EM SAÚDE PARA CUMPRIMENTO DAS METAS - NACIONAL |
| 27510006 | FUNDO MUNICIPAL DE SAÚDE DE SEBASTIÃO LARANJEIRAS | 200.000,00 | INCREMENTO TEMPORÁRIO AO CUSTEIO DOS SERVIÇOS DE ATENÇÃO PRIMÁRIA EM SAÚDE PARA CUMPRIMENTO DAS METAS – NACIONAL |



Prefeitura Municipal de Sebastião Laranjeiras
SECRETARIA MUNICIPAL DE SAÚDE

Largo Sete de Abril S/N – Centro Sebastião Laranjeiras - BA. Tel. (77) - 3668.2176
sebastiaolaranjeiras.saude@hotmail.com
PROGRAMAÇÃO ANUAL DE SAÚDE

11.8 Execução orçamentária e financeira de recursos federais transferidos fundo a fundo, segundo bloco de financiamento e programa de trabalho

| Bloco de Financiamento | Programas de Trabalho | Valor Transferido em 2021 (Fonte: FNS) | Valor Executado |
|---|--|--|------------------|
| Manutenção das Ações e Serviços Públicos de Saúde (CUSTEIO) | 103012015219A - PISO DA ATENÇÃO BÁSICA EM SAÚDE | R\$ 1.902.698,04 | R\$ 1.561.616,63 |
| | 10301501921CE - IMPLEMENTAÇÃO DE POLÍTICAS DE ATENÇÃO À SAÚDE | R\$ 1.000,00 | R\$ 1.000,00 |
| | 1030150192E89 - INCREMENTO TEMPORARIO AO CUSTEIO DOS SERVIÇOS DE ATENÇÃO BÁSICA EM SAÚDE PARA CUMPRIMENTO DAS METAS - NACIONAL | R\$ 1.000.000,00 | R\$ 1.000.000,00 |
| | 1030220158585 - ATENÇÃO A SAÚDE DA POPULAÇÃO PARA PROCEDIMENTOS NO MAC | R\$ 605.848,20 | R\$ 605.848,20 |
| | 1030250188585 - ENFRENTAMENTO DA EMERGÊNCIA DE SAÚDE - NACIONAL (CRÉDITO EXTRAORDINÁRIO) | R\$ 27.000,00 | R\$ 27.000,00 |
| | 10303501720AE - PROMOÇÃO DA ASSISTÊNCIA FARMACÉUTICA E INSUMOS ESTRATÉGICOS NA ATENÇÃO BÁSICA EM SAÚDE | R\$ 51.930,16 | R\$ 35.742,62 |
| | 10303501720AH - ORGANIZAÇÃO DOS SERVIÇOS DE ASSISTÊNCIA FARMACÉUTICA NO SUS | R\$ 24.000,00 | R\$ 24.000,00 |
| | 10304502320AB - INCENTIVO FINANCEIRO AOS ESTADOS, DISTRITO FEDERAL E MUNICÍPIOS PARA EXECUÇÃO DE AÇÕES DE VIGILÂNCIA SANITÁRIA | R\$ 12.000,00 | R\$ 12.000,00 |
| | 10305502320AL - INCENTIVO FINANCEIRO AOS ESTADOS, DISTRITO FEDERAL E MUNICÍPIOS PARA A VIGILÂNCIA EM SAÚDE | R\$ 134.028,11 | R\$ 134.028,11 |
| | 10306503320QH - IMPLEMENTAÇÃO DA SEGURANÇA ALIMENTAR E NUTRICIONAL NA SAÚDE | R\$ 22.185,80 | R\$ 22.185,80 |

Análise:

As receitas transferidas do Fundo Nacional de Saúde para o Fundo Municipal de Saúde de Sebastião Laranjeiras foram executadas seguindo as recomendações das portarias e programas vigentes que deram origem ao tipo de financiamento sejam da Atenção Primária, Média e Alta Complexidade, Vigilância em Saúde e Assistência Farmacêutica e os recursos provenientes do Enfrentamento à Emergência de Saúde Pública de Importância Nacional decorrente do Coronavírus (Covid-19) e conforme as demandas e ações estratégicas realizadas pela Secretaria Municipal de Saúde e seus colaboradores nas Ações e Serviços Públicos de Saúde da população de Sebastião Laranjeiras-BA.

Quanto aos recursos deixados em conta, em janeiro de 2021 havia os seguintes recursos financeiros, um total de R\$ 180.836,34, nas contas do FMS, chegando em dezembro de 2021, com saldo de R\$ 1.040.337,61. Com esse novo modelo de gestão, foi possível identificar as possibilidades de melhoria em diversos pontos, visando aumentar a eficiência e



Prefeitura Municipal de Sebastião Laranjeiras
SECRETARIA MUNICIPAL DE SAÚDE

Largo Sete de Abril S/N – Centro Sebastião Laranjeiras - BA. Tel. (77) - 3668.2176
sebastiaolaranjeiras.saude@hotmail.com
PROGRAMAÇÃO ANUAL DE SAÚDE

efetividade no uso dos recursos públicos. De forma, buscou-se estratégias para lidar com diversos problemas que eram recorrentes na saúde, que acarretava em gastos desnecessários ou evitáveis. Assim, foi possível realizar uma quantidade maior de atendimentos, inclusive multiprofissionais, proporcionando maior qualidade nos atendimentos, dentro dos custos do orçamento.

Os recursos, assim como as emendas parlamentares, cujo os repasses foram efetuados ao Fundo Municipal de Saúde em recursos de custeio, foram definidos para manutenção e custeio dos serviços da saúde, para cumprimento das metas estabelecidas, dessa forma os recursos foram destinados exclusivamente ao custeio das ações e serviços de saúde necessários para o município, aquisição de medicamentos e insumos, locação e manutenção de equipamentos, reforma para adequação de espaços e a qualificação de atendimento à população que demandam serviços especializados. Os recursos foram executados trazendo maiores benefícios para a população.

12. AUDITORIAS

O Município de Sebastião Laranjeiras não possui processo de auditorias cadastradas no ano de 2020 pelos órgãos estaduais e federais competentes.

13. CONSIDERAÇÕES FINAIS

A Programação Anual de Saúde disponibilizará, de forma sistematizada, as ações, os recursos financeiros e outros elementos que contribuem para o alcance dos objetivos e o cumprimento das metas do Plano de Saúde; as metas anuais para cada ação definida; os indicadores utilizados no monitoramento e na avaliação de sua execução. Sendo então este instrumento de extrema importância para gestão em saúde, e para acompanhar se os objetivos propostos estão próximos de serem alcançados, ou se requerem algum ajuste, o Relatório Anual de Gestão cumpre um importante papel no monitoramento e avaliação, em que se pese a necessidade de acompanhamento periódico e sistemático. Torna-se fundamental conhecer as ações propostas nas três esferas de gestão, assim como os mecanismos de monitoramento para que sejam possíveis as intervenções, seja como profissional de saúde, seja como usuário do SUS.



Prefeitura Municipal de Sebastião Laranjeiras
SECRETARIA MUNICIPAL DE SAÚDE

Largo Sete de Abril S/N – Centro Sebastião Laranjeiras - BA. Tel. (77) - 3668.2176
sebastiaolaranjeiras.saude@hotmail.com
PROGRAMAÇÃO ANUAL DE SAÚDE

14. REFERÊNCIAS

BRASIL. Ministério da Saúde. Portaria nº 1, de 28 de setembro de 2017. Consolidação das normas sobre os direitos e deveres dos usuários da saúde, a organização e o funcionamento do Sistema Único de Saúde. Capítulo I - Das Diretrizes do Processo de Planejamento no Âmbito do SUS. Art. 94. Este Capítulo estabelece diretrizes para o processo de planejamento no âmbito do SUS. (Origem: PRT MS/GM 2.135/2013, Art. 1º). Disponível em: <http://bvsmms.saude.gov.br/bvs/saudelegis/gm/2017/prc0001_03_10_2017.html>.

BRASIL. Ministério da Saúde. Disponível em: <<https://www.gov.br/saude/pt-br>>

CNES. Cadastro Nacional de Estabelecimentos de Saúde. Disponível em: <<http://www.cnes.datasus.gov.br>>.

DATASUS. Departamento de Informática do SUS. Disponível em: <<http://www.datasus.gov.br>>.

IBGE. Instituto Brasileiro de Geografia e Estatística. Disponível em: <<https://www.ibge.gov.br/cidades-e-estados/ba/sebastiao-laranjeiras.html>>

IAS. Instituto Água e Saneamento. Disponível em: <<https://www.aguaesaneamento.org.br/municipios-e-saneamento/ba/sebastiao-laranjeiras>>

PORTAL DA TRANSPARÊNCIA. Controladoria Geral da União. Disponível em: <<https://www.portaltransparencia.gov.br>>

SEBASTIÃO LARANJEIRAS. Plano Municipal de Saúde 2018-2021. Sebastião Laranjeiras: Secretaria Municipal de Saúde de Sebastião Laranjeiras, 2018.

SIOPS. Sistema de Informações sobre Orçamentos Públicos em Saúde. Disponível em: <<http://siops.datasus.gov.br>>.

SNIS. Sistema Nacional de Informações sobre Saneamento. Disponível em: <<http://snis.gov.br/painel-informacoes-saneamento-brasil/web/painel-abastecimento-agua>>



Prefeitura Municipal de Sebastião Laranjeira
SECRETARIA MUNICIPAL DE SAÚDE
CONSELHO MUNICIPAL DE SAÚDE

Largo Sete de Abril S/N – Centro Sebastião Laranjeiras - BA.
sec.saude1@yahoo.com.br



Parecer Nº 002, de Janeiro de 2022.

DO CONSELHO MUNICIPAL DE SAUDE - CMS SOBRE O RELATÓRIO ANUAL DE GESTÃO, RAG, EM 08 DE MARÇO DE 2022.

Este Parecer tem por objeto, O Relatório Anual de Gestão, o RAG, do ano de 2021, elaborado pela Secretaria Municipal de Saúde, do Município de Sebastião Laranjeiras Bahia, Órgão, o qual solicita o presente instrumento.

O Relatório em questão, foi encaminhado a este conselho para ser apresentado, apreciado e votado. Dando sequência, ao processo de análise e apreciação o Relatório Anual de Gestão, o RAG foi apresentado em plenária em seu inteiro teor, contando com recursos material impresso e em mídia, tendo como integrantes na apresentação Coordenadores de setores específicos bem como, a pessoa do Secretário Municipal de Saúde do Município.

Tendo em vista o trabalho da Secretaria Municipal de Saúde realizado no município de Sebastião Laranjeiras em 2022, considerando que o Conselho como um órgão que acompanha de perto todas as ações da secretaria, juntamente com os relatórios setoriais, as ações, os resultados que integram o RAG - Relatório Anual de Gestão, bem como mediante apresentação e discussão do Relatório em questão. Conclui-se que tais dados expostos no Relatório em questão, O RELATÓRIO ANUAL DE GESTÃO-RAG representam adequadamente de forma detalhada o trabalho desenvolvido no ano de 2021, pela Secretaria Municipal de Saude. Por essas considerações, este conselho é **Favorável ao Relatório Anual de Gestão - RAG** da Secretaria Municipal de Sebastião Laranjeiras, BA.

Relatora Luzianne de Jesus Soares Tibo

Aprovado na reunião do Conselho Municipal de Saúde em 08 de Março de 2022.

Pelo Conselho Municipal de Saúde

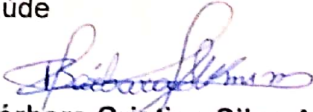
Bárbara Cristina Silva Alkmim
Presidente CMS