



Diário Oficial do

# MUNICÍPIO

PODER EXECUTIVO • BAHIA

PREFEITURA MUNICIPAL DE URANDI

## IMPRESSA ELETRÔNICA

### Lei nº 12.527



A Lei nº 12.527, sancionada pela Presidente da República em 18 de novembro de 2011, tem o propósito de regulamentar o direito constitucional de acesso dos cidadãos às informações públicas e seus dispositivos são aplicáveis aos três Poderes da União, Estados, Distrito Federal e Municípios.

A publicação da **Lei de Acesso a Informações** significa um importante passo para a consolidação democrática do Brasil e torna possível uma maior participação popular e o controle social das ações governamentais, o acesso da sociedade às informações públicas permite que ocorra uma melhoria na gestão pública.

Veja ao lado onde solicitar mais informações e tirar todas as dúvidas sobre esta publicação.

#### Atendimento ao Cidadão

##### Presencial



Rua Sebastião Alves  
Santana, 57, Urandi-  
BA, Centro

##### Telefone



77 3456-2471

##### Horário



Segunda a sexta-feira,  
das 08:00 às 13:00  
horas.

### Diário Oficial Eletrônico: Agilidade e Transparência



Efetivando o compromisso de cumprir a **Lei de Acesso à Informação** e incentivando a participação popular no controle social, o **Diário Oficial Eletrônico**, proporciona rapidez no processo de administração da documentação dos atos públicos de maneira eletrônica, com a **segurança da certificação digital**.

Assim, Graças ao Diário Oficial Eletrônico, todos os atos administrativos se tornam públicos e acessíveis para qualquer cidadão, de forma **rápida e transparente**, evitando o desconhecimento sobre as condutas do Poder Público.

Um dos aspectos interessantes é a sua divisão por temas para que a consulta seja facilitada. Assim, o Diário Oficial é segmentado em partes: emendas constitucionais, leis, decretos, resoluções, instruções normativas, portarias e outros atos normativos de interesse geral;



## RESUMO

### DECRETOS

---

- DECRETO N.º 2/2024, DE 11 DE JANEIRO DE 2024 - EMENTA: "DISPÕE SOBRE NOMEAÇÃO DE ENFERMEIRA."

### LICITAÇÕES

---

#### EDITAIS DE LICITAÇÕES

---

- EDITAL DO PREGÃO ELETRÔNICO N.º 002/2024PE - OBJETO: CONTRATAÇÃO DE EMPRESA DE ENGENHARIA CIVIL PARA REFORMA E AMPLIAÇÃO DE ESCOLAS NO MUNICÍPIO DE URANDI-BA. PARTE 1 DE 2.
- EDITAL DO PREGÃO ELETRÔNICO N.º 002/2024PE - OBJETO: CONTRATAÇÃO DE EMPRESA DE ENGENHARIA CIVIL PARA REFORMA E AMPLIAÇÃO DE ESCOLAS NO MUNICÍPIO DE URANDI-BA. PARTE 2 DE 2.

#### RESULTADO DAS LICITAÇÕES

---

- RESULTADO DA ANÁLISE DE DOCUMENTOS APRESENTADOS PARA O CREDENCIAMENTO N.º 002/2024

### CONTRATOS

---

#### EXTRATOS

---

- EXTRATO A ADESÃO A ATA DE REGISTRO DE PREÇOS N.º 005/2023 PROCESSO ADMINISTRATIVO N.º 2023004387.
- EXTRATO A ADESÃO A ATA DE REGISTRO DE PREÇOS N.º 299/2023 PROCESSO ADMINISTRATIVO N.º 19477/2022.

**MUNICÍPIO DE URANDI**

Rua Sebastião Alves de Santana, N.º 57, Centro  
CEP: 46.350-000, Urandi – Bahia  
CNPJ: 13.982.632/0001-40

**DECRETO N.º 2/2024, DE 11 DE JANEIRO DE 2024.**

**EMENTA:** "Dispõe sobre nomeação de Enfermeira."

**O PREFEITO MUNICIPAL DE URANDI**, Estado da Bahia, no uso de suas atribuições constitucionais e na forma prevista na Lei Orgânica Municipal:

**DECRETA:**

**Art. 1º** - Fica nomeada a Sr.<sup>a</sup> **CRISTINA CARVALHO DO CARMO**, brasileira, maior, portadora da Carteira de Identidade N.º 07077224-03 SSP/BA, inscrita no CPF/MF sob o N.º 002.598.675-94, para ocupar o cargo e exercer as funções de Enfermeira.

**Art. 2º** - Este Decreto entrará em vigor na data da sua publicação, revogadas as disposições em contrário.

**REGISTRE-SE, PUBLIQUE-SE E CUMPRA-SE.**

Gabinete do Prefeito Municipal de Urandi/BA, em 11 de janeiro de 2024.

**WARLEI OLIVEIRA DE SOUZA**  
Prefeito Municipal



MUNICÍPIO DE URANDI  
Rua Sebastião Alves Santana, 57, Centro  
CEP: 46.350-000 | Urandi – Bahia  
CNPJ: 13.982.632/0001-40  
www.urandi.ba.gov.br



SECRETARIA MUNICIPAL DE ADMINISTRAÇÃO

### EDITAL PREGÃO ELETRONICO N.º 002/2024PE

O MUNICÍPIO DE URANDI / BA, ATRAVÉS DA PREGOEIRA, TORNA PÚBLICO, PARA CONHECIMENTO DOS INTERESSADOS, QUE REALIZARÁ LICITAÇÃO NA MODALIDADE PREGÃO, NA FORMA ELETRONICA, COM CRITÉRIO DE JULGAMENTO MENOR PREÇO POR LOTE, NOS TERMOS DA LEI Nº 14.133, DE 01 DE ABRIL DE 2021, DO DECRETO MUNICIPAL Nº 08, DE 03 DE FEVEREIRO DE 2022, LEI COMPLEMENTAR Nº 123/06 E ALTERAÇÕES, DECRETO MUNICIPAL 07, DE 03 DE FEVEREIRO DE 2022 E AS CONDIÇÕES E EXIGÊNCIAS ESTABELECIDAS NESTE EDITAL.

Os trabalhos serão conduzidos por servidor designado, denominado Pregoeiro (a), mediante a inserção e monitoramento de dados gerados ou transferidos diretamente para a página eletrônica [www.portaldecompraspublicas.com.br](http://www.portaldecompraspublicas.com.br). O servidor terá, dentre outras, as seguintes atribuições: coordenar o processo licitatório; receber, examinar e decidir as impugnações e consultas ao edital, apoiado pela sua equipe responsável pela equipe de elaboração; conduzir a sessão pública na internet; verificar a conformidade da proposta com os requisitos estabelecidos neste edital; dirigir a etapa de lances; verificar e julgar as condições de habilitação; receber, examinar e decidir os recursos, encaminhando à autoridade competente quando mantiver sua decisão; indicar o vencedor do certame; conduzir os trabalhos da equipe de apoio; e encaminhar o processo devidamente instruído a autoridade responsável pela adjudicação e propor a homologação.

ÓRGÃOS INTERESSADOS:	SECRETARIA MUNICIPAL DE EDUCAÇÃO CULTURA ESPORTE E LAZER
DATA E HORA DE INÍCIO DAS PROPOSTAS:	15 DE JANEIRO DE 2024 ÀS 08h:00min (oito horas)
DATA E HORA LIMITE PARA IMPUGNAÇÃO:	24 DE JANEIRO DE 2024 ÀS 17h:00min (dezessete horas)
DATA E HORA FINAL DAS PROPOSTAS:	29 DE JANEIRO DE 2024 ÀS 07h:59min (sete horas e cinquenta e nove minutos)
DATA DE ABERTURA DAS PROPOSTAS – SESSÃO PÚBLICA:	29 DE JANEIRO DE 2024 ÀS 08h:00min (oito horas)
LOCAL:	www.portaldecompraspublicas.com.br
MODO DE DISPUTA:	ABERTO E FECHADO

#### 1. DO OBJETO.

O objeto da presente licitação é a escolha da proposta mais vantajosa para a **CONTRATAÇÃO DE EMPRESA DE ENGENHARIA CIVIL PARA REFORMA E AMPLIAÇÃO DE ESCOLAS NO MUNICÍPIO DE URANDI-BA**, conforme condições, quantidades e exigências estabelecidas neste Edital e seus anexos.

**1.1.** A licitação será por lote, conforme tabela constante do Termo de Referência, facultando-se ao licitante a participação em quantos lotes forem de seu interesse.

**1.2.** O critério de julgamento adotado será o **Menor preço por lote**, observadas as exigências contidas neste Edital e seus Anexos quanto às especificações do objeto.

#### 2. DOS RECURSOS ORÇAMENTÁRIOS

**2.1.** As despesas para atender a esta licitação estão programadas em dotação orçamentária própria, prevista no orçamento do Município para o exercício de 2024, na classificação abaixo:

UNIDADE ORÇAMENTÁRIA	0404-SECRETARIA MUNICIPAL DE EDUCAÇÃO
PROJETO/ATIVIDADE	1091- CONSTRUÇÃO, AMPLIAÇÃO E EQUIPAMENTOS DE UNIDADES EDUCACIONAIS 2336 - REFORMA E AMPLIAÇÃO DE ESCOLAS DO ENSINO INFANTIL
ELEMENTO DE DESPESA	4.4.90.51.00- OBRAS E INSTALAÇÕES
FONTES	15001001 - 15420000 - 15700000



MUNICÍPIO DE URANDI  
Rua Sebastião Alves Santana, 57, Centro  
CEP: 46.350-000 | Urandi – Bahia  
CNPJ: 13.982.632/0001-40  
[www.urandi.ba.gov.br](http://www.urandi.ba.gov.br)



SECRETARIA MUNICIPAL DE ADMINISTRAÇÃO

### 3. DO CREDENCIAMENTO

**3.1.** O Credenciamento é o nível básico do Registro Cadastral no **PORTAL DE COMPRAS PÚBLICAS** que permite a participação dos interessados na modalidade LICITATÓRIA PREGÃO, em sua FORMA ELETRÔNICA.

**3.2.** O cadastro deverá ser feito no Portal de Compras Públicas, no sítio [www.portaldecompraspublicas.com.br](http://www.portaldecompraspublicas.com.br);

**3.3.** O credenciamento junto ao provedor do sistema implica a responsabilidade do licitante ou de seu representante legal e a presunção de sua capacidade técnica para realização das transações inerentes a este Pregão.

**3.4.** O licitante responsabiliza-se exclusiva e formalmente pelas transações efetuadas em seu nome, assume como firmes e verdadeiras suas propostas e seus lances, inclusive os atos praticados diretamente ou por seu representante, excluía a responsabilidade do provedor do sistema ou do órgão ou entidade promotora da licitação por eventuais danos decorrentes de uso indevido das credenciais de acesso, ainda que por terceiros.

**3.5.** É de responsabilidade do cadastrado conferir a exatidão dos seus dados cadastrais no **PORTAL DE COMPRAS PÚBLICAS** e mantê-los atualizados junto aos órgãos responsáveis pela informação, devendo proceder, imediatamente, à correção ou a alteração dos registros tão logo identifique incorreção ou aqueles se tornem desatualizados.

**3.5.1.A** não observância do disposto no subitem anterior poderá ensejar desclassificação no momento da habilitação

### 4. DA PARTICIPAÇÃO NO PREGÃO

**4.1.** Poderão participar deste Pregão interessados cujo ramo de atividade seja compatível com o objeto desta licitação, e que estejam com Credenciamento regular no **PORTAL DE COMPRAS PÚBLICAS**.

**4.2.** Será concedido tratamento favorecido para as microempresas e empresas de pequeno porte, para as sociedades cooperativas mencionadas no artigo 34 da Lei nº 11.488, de 2007, para o microempreendedor individual - MEI, nos limites previstos da Lei Complementar n.º 123, de 2006.

**4.3. NÃO PODERÃO PARTICIPAR DESTA LICITAÇÃO OS INTERESSADOS:**

**4.3.1.** Proibidos de participar de licitações e celebrar contratos administrativos, na forma da legislação vigente;

**4.3.2.** Que não atendam às condições deste Edital e seu(s) anexo(s);

**4.3.3.** Estrangeiros que não tenham representação legal no Brasil com poderes expressos para receber citação e responder administrativa ou judicialmente;

**4.3.4.** Que se enquadrem nas vedações previstas no artigo 9º, § 1º, da Lei nº 14.133, de 2021;

**4.3.5.** Que estejam sob falência, concurso de credores, concordata ou em processo de dissolução ou liquidação;

**4.4. COMO CONDIÇÃO PARA PARTICIPAÇÃO NO PREGÃO, A LICITANTE ASSINALARÁ “SIM” OU “NÃO” EM CAMPO PRÓPRIO DO SISTEMA ELETRÔNICO, RELATIVO ÀS SEGUINTE DECLARAÇÕES:**

**4.4.1.** Que cumpre os requisitos estabelecidos no artigo 3º da Lei Complementar nº 123, de 2006, estando apta a usufruir do tratamento favorecido estabelecido em seus arts. 42 a 49;

**4.4.1.1.** Nos itens exclusivos para participação de microempresas e empresas de pequeno porte, a assinalação do campo “não” impedirá o prosseguimento no certame;



MUNICÍPIO DE URANDI  
Rua Sebastião Alves Santana, 57, Centro  
CEP: 46.350-000 | Urandi – Bahia  
CNPJ: 13.982.632/0001-40  
[www.urandi.ba.gov.br](http://www.urandi.ba.gov.br)



## SECRETARIA MUNICIPAL DE ADMINISTRAÇÃO

**4.4.1.2.** Nos itens em que a participação não for exclusiva para microempresas e empresas de pequeno porte, a assinalação do campo “não” apenas produzirá o efeito de o licitante não ter direito ao tratamento favorecido previsto na Lei Complementar nº 123, de 2006, mesmo que microempresa, empresa de pequeno porte.

**4.4.1.3.** As microempresas e empresas de pequeno porte sediadas local ou regionalmente gozam de prioridade de contratação, nos termos do § 3º do art. 48 da Lei Complementar n.º 123, de 14 de dezembro de 2006, benefício que se estabelece em face das peculiaridades locais e regionais, com vistas a promoção do desenvolvimento econômico e social no âmbito municipal e regional.

**4.4.1.3.1.** Entende-se por empresas sediadas localmente aquelas que estejam localizadas em URANDI, e empresas regionais aquelas situadas no Território do Sertão Produtivo, conforme divisão da Secretaria de Planejamento do Estado da Bahia (mapa pode ser acessado pelo link: <http://www.seplan.ba.gov.br/modules/conteudo/conteudo.php?conteudo=17>).

**4.4.2.** Que conhece todas as regras do edital, bem como todos os requisitos de habilitação, e que a proposta está em conformidade com as exigências do instrumento convocatório;

**4.4.3.** Que nos valores propostos estão inclusos todos os custos operacionais, encargos previdenciários, trabalhistas, tributários, comerciais e quaisquer outros que incidam direta ou indiretamente no fornecimento dos bens ou serviços.

**4.4.4.** Que a proposta econômica compreende a integralidade dos custos para atendimento dos direitos trabalhistas assegurados na Constituição Federal, nas leis trabalhistas, nas normas infralegais, nas convenções coletivas de trabalho e nos termos de ajustamento de conduta vigentes na data de entrega das propostas.

**4.4.5.** Que cumpre os requisitos de habilitação e que as declarações informadas são verídicas, conforme art. 63, inciso I, da Lei 14.133/2021.

**4.4.6.** Que inexistem fatos impeditivos para sua habilitação no certame, ciente da obrigatoriedade de declarar ocorrências posteriores;

**4.4.7.** Que não emprega menor de 18 anos em trabalho noturno, perigoso ou insalubre e não emprega menor de 16 anos, salvo menor, a partir de 14 anos, na condição de aprendiz, nos termos do artigo 7º, XXXIII, da Constituição;

**4.4.8.** Que não possui, em sua cadeia produtiva, empregados executando trabalho degradante ou forçado, observando o disposto nos incisos III e IV do art. 1º e no inciso III do art. 5º da Constituição Federal; e

**4.4.9.** Que cumpre as exigências de reserva de cargos para pessoa com deficiência e para reabilitado da Previdência Social, previstas em lei e em outras normas específicas, conforme art. 63, inciso IV, Lei 14.133/2021.

**4.5.** A declaração falsa relativa ao cumprimento de qualquer condição sujeitará o licitante às sanções previstas em lei e neste Edital.

## 5. DA APRESENTAÇÃO DA PROPOSTA E DOS DOCUMENTOS DE HABILITAÇÃO

**5.1.** O envio da proposta e dos documentos de habilitação exigidos neste Edital, ocorrerão por meio de chave de acesso e senha.

**5.2.** Os licitantes encaminharão, exclusivamente por meio do sistema eletrônico, proposta com a descrição do objeto ofertado e o preço, até a data e o horário estabelecidos para abertura da sessão pública, quando, então, encerrar-se-á automaticamente a etapa de envio dessa documentação.

**5.3.** Os documentos de habilitação exigidos no edital serão encaminhados apenas pelo licitante vencedor, nos termos do art. 63, inciso II da Lei n.º 14.133/2021.



MUNICÍPIO DE URANDI  
Rua Sebastião Alves Santana, 57, Centro  
CEP: 46.350-000 | Urandi – Bahia  
CNPJ: 13.982.632/0001-40  
www.urandi.ba.gov.br



SECRETARIA MUNICIPAL DE ADMINISTRAÇÃO

**5.3.1. O licitante vencedor deverá enviar os documentos de habilitação no prazo de máximo de 2 (duas) horas, após a solicitação da pregoeira, sob pena de desclassificação,** sem prejuízo das sanções previstas neste Edital.

**5.4.** As Microempresas e Empresas de Pequeno Porte deverão encaminhar a documentação de habilitação, ainda que haja alguma restrição de regularidade fiscal e trabalhista, nos termos do art. 43, § 1º da LC nº 123, de 2006.

**5.5.** Incumbirá ao licitante acompanhar as operações no sistema eletrônico durante a sessão pública do Pregão, ficando responsável pelo ônus decorrente da perda de negócios, diante da inobservância de quaisquer mensagens emitidas pelo sistema ou de sua desconexão.

**5.6.** Até a abertura da sessão pública, os licitantes poderão retirar ou substituir a proposta inserida no sistema;

**5.7.** Não será estabelecida, nessa etapa do certame, ordem de classificação entre as propostas apresentadas, o que somente ocorrerá após a realização dos procedimentos de negociação e julgamento da proposta.

**5.8.** Os documentos que compõem a proposta e a habilitação do licitante melhor classificado somente serão disponibilizados para avaliação do pregoeiro e para acesso público após o encerramento do envio de lances e o envio dos documentos respectivamente.

**5.9.** Ao apresentar a proposta o licitante declara que não possui nenhum impedimento constante no Artigo 14 da Lei 14.133/2021 e seus incisos.

## **6. DO PREENCHIMENTO DA PROPOSTA.**

**6.1.** O LICITANTE DEVERÁ ENVIAR SUA PROPOSTA MEDIANTE O PREENCHIMENTO, NO SISTEMA ELETRÔNICO, DOS SEGUINTE CAMPOS:

**6.1.1.** Valor unitário e total para cada item ou lote de itens (conforme o caso), em moeda corrente nacional;

**6.1.2.** Descrição detalhada do objeto, contendo as informações similares à especificação do Termo de Referência: indicando, no que for aplicável, o modelo, prazo de validade ou de garantia, número do registro ou inscrição do bem no órgão competente, quando for o caso;

**6.2.** Todas as especificações do objeto contidas na proposta vinculam a contratada.

**6.3.** Nos valores propostos estarão inclusos todos os custos operacionais, encargos previdenciários, trabalhistas, tributários, comerciais e quaisquer outros que incidam direta ou indiretamente no fornecimento dos bens ou serviços.

**6.4.** Os preços ofertados, tanto na proposta inicial, quanto na etapa de lances, serão de exclusiva responsabilidade do licitante, não lhe assistindo o direito de pleitear qualquer alteração, sob alegação de erro, omissão ou qualquer outro pretexto.

**6.5.** O prazo de validade da proposta não será inferior a 60 (SESSENTA) dias, a contar da data de sua apresentação.

## **7. DA ABERTURA DA SESSÃO, CLASSIFICAÇÃO DAS PROPOSTAS E FORMULAÇÃO DE LANCES**

**7.1.** A abertura da presente licitação dar-se-á em sessão pública, por meio de sistema eletrônico, na data, horário e local indicados neste Edital.

**7.2.** A Pregoeira verificará as propostas apresentadas, desclassificando desde logo aquelas que:

- a) contiverem vícios insanáveis;
- b) não obedecerem às especificações técnicas pormenorizadas no edital;



MUNICÍPIO DE URANDI  
Rua Sebastião Alves Santana, 57, Centro  
CEP: 46.350-000 | Urandi – Bahia  
CNPJ: 13.982.632/0001-40  
www.urandi.ba.gov.br



SECRETARIA MUNICIPAL DE ADMINISTRAÇÃO

- c) apresentarem preços inexequíveis ou permanecerem acima do orçamento estimado para a contratação;
- d) não tiverem sua exequibilidade demonstrada, quando exigido pela Administração;
- e) apresentarem desconformidade com quaisquer outras exigências do edital, desde que insanável.

**7.2.1.1.** A verificação da conformidade das propostas poderá ser feita exclusivamente em relação à proposta mais bem classificada.

**7.2.2.** Também será desclassificada a proposta que identifique o licitante.

**7.2.3.** A desclassificação será sempre fundamentada e registrada no sistema, com acompanhamento em tempo real por todos os participantes.

**7.2.4.** A não desclassificação da proposta não impede o seu julgamento definitivo em sentido contrário, levado a efeito na fase de aceitação.

**7.3.** O sistema ordenará automaticamente as propostas classificadas, sendo que somente estas participarão da fase de lances.

**7.4.** O sistema disponibilizará campo próprio para troca de mensagens entre a Pregoeira e os licitantes.

**7.5.** Iniciada a etapa competitiva, os licitantes deverão encaminhar lances exclusivamente por meio do sistema eletrônico, sendo imediatamente informados do seu recebimento e do valor consignado no registro.

**7.5.1.** O lance deverá ser ofertado de acordo com o tipo de licitação indicada no preâmbulo deste edital.

**7.6.** Os licitantes poderão oferecer lances sucessivos, observando o horário fixado para abertura da sessão e as regras estabelecidas no Edital.

**7.7.** O licitante somente poderá oferecer lance **de valor inferior ou percentual** de desconto superior ao último por ele ofertado e registrado pelo sistema.

**7.8.** O intervalo mínimo de diferença de valores ou percentuais entre os lances, que incidirá tanto em relação aos lances intermediários quanto em relação à proposta que cobrir a melhor oferta deverá ser de **100**, no tempo mínimo de **1 (um) segundo**.

**7.9.** O intervalo entre os lances enviados pelo mesmo licitante não poderá ser inferior a vinte (20) segundos e o intervalo entre lances não poderá ser inferior a três (3) segundos, sob pena de serem automaticamente descartados pelo sistema os respectivos lances.

**7.10.** Será adotado para o envio de lances no pregão eletrônico o modo de disputa **“ABERTO E FECHADO”**.

#### **MODOS DE DISPUTA:**

##### **1 - MODO DE DISPUTA ABERTO**

- I. No modo de disputa aberto a etapa de envio de lances na sessão pública durará dez minutos e, após isso, será prorrogada automaticamente pelo sistema quando houver lance ofertado nos últimos dois minutos do período de duração da sessão pública.
  - a. A prorrogação automática da etapa de envio de lances, será de dois minutos e ocorrerá sucessivamente sempre que houver lances enviados nesse período de prorrogação, inclusive quando se tratar de lances intermediários.
  - b. Na hipótese de não haver novos lances a sessão pública será encerrada automaticamente.





MUNICÍPIO DE URANDI  
Rua Sebastião Alves Santana, 57, Centro  
CEP: 46.350-000 | Urandi – Bahia  
CNPJ: 13.982.632/0001-40  
www.urandi.ba.gov.br



SECRETARIA MUNICIPAL DE ADMINISTRAÇÃO

- c. Encerrada a sessão pública sem prorrogação automática pelo sistema, o pregoeiro poderá, assessorado pela equipe de apoio, admitir o reinício da etapa de envio de lances, em prol da consecução do melhor preço disposto.

## **2 - MODO DE DISPUTA ABERTO E FECHADO**

II. No modo de disputa aberto e fechado a etapa de envio de lances da sessão pública terá duração de quinze minutos.

- a. Encerrado o prazo previsto, o sistema encaminhará o aviso de fechamento iminente dos lances e, transcorrido o período de até dez minutos, aleatoriamente determinado, a recepção de lances será automaticamente encerrada.
- b. Encerrado o prazo aleatório, o sistema abrirá a oportunidade para que o autor da oferta de valor mais baixo e os autores das ofertas com valores até dez por cento superiores àquela possam ofertar um lance final e fechado em até cinco minutos, que será sigiloso até o encerramento deste prazo.
- c. Na ausência de, no mínimo, três ofertas nas condições de que trata o item anterior, os autores dos melhores lances subsequentes, na ordem de classificação, até o máximo de três, poderão oferecer um lance final e fechado em até cinco minutos, que será sigiloso até o encerramento do prazo.
- d. Encerrados os prazos estabelecidos nos “a” e “c”, o sistema ordenará os lances em ordem crescente de vantajosidade.
- e. Na ausência de lance final e fechado classificado nos termos dos “a” e “c”, haverá o reinício da etapa fechada para que os demais licitantes, até o máximo de três, na ordem de classificação, possam ofertar um lance final e fechado em até cinco minutos, que será sigiloso até o encerramento deste prazo, observado, após esta etapa, o disposto no item “d”.
- f. Na hipótese de não haver licitante classificado na etapa de lance fechado que atenda às exigências para habilitação, o pregoeiro poderá, auxiliado pela equipe de apoio, mediante justificativa, admitir o reinício da etapa fechada, nos termos do disposto no item “e”.

**7.15.** Em caso de falha no sistema, os lances em desacordo com os subitens anteriores deverão ser desconsiderados pelo pregoeiro.

**7.16.** Não serão aceitos dois ou mais lances de mesmo valor, prevalecendo aquele que for recebido e registrado primeiro.

**7.17.** Durante o transcurso da sessão pública, os licitantes serão informados, em tempo real, do valor do menor lance registrado, vedada a identificação do licitante.

**7.18.** No caso de desconexão com a Pregoeira, no decorrer da etapa competitiva do Pregão, o sistema eletrônico poderá permanecer acessível aos licitantes para a recepção dos lances.

**7.19.** Quando a desconexão do sistema eletrônico para a pregoeira persistir por tempo superior a dez minutos, a sessão pública será suspensa e terá reinício somente após comunicação expressa da Pregoeira aos participantes do certame, publicada no Portal de Compras Públicas, <http://www.portaldecompraspublicas.com.br>, quando serão divulgadas data e hora para a sua reabertura. E será reiniciada somente após decorridas vinte e quatro horas da comunicação do fato pelo Pregoeiro aos participantes, no sítio eletrônico utilizado para divulgação.

**7.20.** Caso o licitante não apresente lances, concorrerá com o valor de sua proposta.

**7.21.** Em relação a itens não exclusivos para participação de microempresas e empresas de pequeno porte, uma vez encerrada a etapa de lances, será efetivada a verificação automática, junto à Receita Federal, do porte da entidade empresarial. O sistema identificará em coluna própria as microempresas e empresas de pequeno porte participantes,



MUNICÍPIO DE URANDI  
Rua Sebastião Alves Santana, 57, Centro  
CEP: 46.350-000 | Urandi – Bahia  
CNPJ: 13.982.632/0001-40  
www.urandi.ba.gov.br



SECRETARIA MUNICIPAL DE ADMINISTRAÇÃO

procedendo à comparação com os valores da primeira colocada, se esta for empresa de maior porte, assim como das demais classificadas, para o fim de aplicar-se o disposto nos arts. 44 e 45 da LC nº 123, de 2006.

**7.22.** Havendo proposta ou lances, conforme o caso, de microempresas ou empresa de pequeno porte sediadas local ou regionalmente, com intervalo de até 10% (dez por cento) superiores à licitante melhor classificada no certame, serão essas consideradas empatadas, com direito de preferência pela ordem de classificação, nos termos § 3º, do Art. 48, da Lei Complementar n.º 123, de 14 de dezembro de 2006, para oferecer proposta.

**7.22.1.** O exercício do direito de preferência somente será aplicado quando a melhor oferta da fase de lances não tiver sido apresentada por microempresa ou empresa de pequeno porte sediadas local ou regionalmente.

**7.23.** Não havendo microempresas ou empresa de pequeno porte sediadas local ou regionalmente, as propostas de microempresas e empresas de pequeno porte que se encontrarem na faixa de até 5% (cinco por cento) acima da melhor proposta ou melhor lance serão consideradas empatadas com a primeira colocada.

**7.24.** A melhor classificada nos termos do item 7.22 ou do 7.23, quando não havendo microempresas ou empresa de pequeno porte sediadas local ou regionalmente, terá o direito de encaminhar uma última oferta para desempate, obrigatoriamente em valor inferior ao da primeira colocada, no prazo de 5 (cinco) minutos controlados pelo sistema, contados após a comunicação automática para tanto.

**7.25.** Caso a microempresa ou a empresa de pequeno porte melhor classificada desista ou não se manifeste no prazo estabelecido, as propostas serão reclassificadas para verificação do enquadramento no item 7.22 ou do 7.23, quando não havendo microempresas ou empresa de pequeno porte sediadas local ou regionalmente, para o exercício do mesmo direito, no prazo estabelecido no subitem anterior.

**7.26.** No caso de equivalência dos valores apresentados pelas microempresas e empresas de pequeno porte que se encontrem nos intervalos estabelecidos nos subitens anteriores, será realizado sorteio entre elas para que se identifique aquela que primeiro poderá apresentar melhor oferta.

**7.27.** Quando houver propostas beneficiadas com as margens de preferência em relação ao produto estrangeiro, o critério de desempate será aplicado exclusivamente entre as propostas que fizerem jus às margens de preferência, conforme regulamento.

**7.28.** A ordem de apresentação pelos licitantes é utilizada como um dos critérios de classificação, de maneira que só poderá haver empate entre propostas iguais (não seguidas de lances), ou entre lances finais da fase fechada do modo de disputa aberto e fechado.

**7.29.** Havendo eventual empate entre propostas ou lances, o critério de desempate será aquele previsto no art. 60, da Lei n.º 14.133, de 2021, na seguinte ordem:

- 1) disputa final, hipótese em que os licitantes empatados poderão apresentar nova proposta em ato contínuo à classificação;
- 2) avaliação do desempenho contratual prévio dos licitantes, para a qual deverão preferencialmente ser utilizados registros cadastrais para efeito de atesto de cumprimento de obrigações previstos nesta Lei;
- 3) desenvolvimento pelo licitante de ações de equidade entre homens e mulheres no ambiente de trabalho, conforme regulamento;
- 4) desenvolvimento pelo licitante de programa de integridade, conforme orientações dos órgãos de controle.

**7.29.1.** Em igualdade de condições, se não houver desempate, será assegurada preferência, sucessivamente, aos bens e serviços produzidos ou prestados por:

- 1) empresas estabelecidas no território do Estado ou do Distrito Federal do órgão ou entidade da Administração Pública estadual ou distrital licitante ou, no caso de licitação realizada por órgão ou entidade de Município, no território do Estado em que este se localize;



MUNICÍPIO DE URANDI  
Rua Sebastião Alves Santana, 57, Centro  
CEP: 46.350-000 | Urandi – Bahia  
CNPJ: 13.982.632/0001-40  
www.urandi.ba.gov.br



SECRETARIA MUNICIPAL DE ADMINISTRAÇÃO

- 2) empresas brasileiras;
- 3) empresas que invistam em pesquisa e no desenvolvimento de tecnologia no País;
- 4) empresas que comprovem a prática de mitigação, nos termos da Lei nº 12.187, de 29 de dezembro de 2009.

**7.30.** Persistindo o empate, a proposta vencedora será sorteada pelo sistema eletrônico dentre as propostas empatadas.

**7.31.** Encerrada a etapa de envio de lances da sessão pública, o pregoeiro deverá encaminhar, pelo sistema eletrônico, contraproposta ao licitante que tenha apresentado o melhor preço, para que seja obtida melhor proposta, vedada a negociação em condições diferentes das previstas neste Edital.

**7.31.1.** A negociação será realizada por meio do sistema, podendo ser acompanhada pelos demais licitantes.

**7.31.2.** A pregoeira solicitará ao licitante melhor classificado que, no prazo de 04 (quatro) horas, envie a proposta adequada ao último lance ofertado após a negociação realizada, acompanhada, se for o caso, dos documentos complementares, quando necessários à confirmação daqueles exigidos neste Edital e já apresentados.

**7.32.** Após a negociação do preço, o Pregoeiro iniciará a fase de aceitação e julgamento da proposta.

## 8. DA ACEITABILIDADE DA PROPOSTA VENCEDORA

**8.1.** Encerrada a etapa de negociação, a pregoeira examinará a proposta classificada em primeiro lugar quanto à adequação ao objeto e à compatibilidade do preço em relação ao máximo estipulado para contratação neste Edital e em seus anexos.

**8.1.1.** Considera-se inexequível a proposta que apresente preços global ou unitários simbólicos, irrisórios ou de valor zero, incompatíveis com os preços dos insumos e salários de mercado, acrescidos dos respectivos encargos, ainda que o ato convocatório da licitação não tenha estabelecido limites mínimos, exceto quando se referirem a materiais e instalações de propriedade do próprio licitante, para os quais ele renuncie a parcela ou à totalidade da remuneração.

**8.2.** A Administração poderá realizar diligências, de ofício ou por provocação de interessado, para aferir a exequibilidade das propostas ou exigir dos licitantes que ela seja demonstrada, conforme disposto no inciso IV do caput deste artigo.

**8.3.** Qualquer interessado poderá requerer que se realizem diligências para aferir a exequibilidade e a legalidade das propostas, devendo apresentar as provas ou os indícios que fundamentam a suspeita;

**8.4.** Na hipótese de necessidade de suspensão da sessão pública para a realização de diligências, com vistas ao saneamento das propostas, a sessão pública somente poderá ser reiniciada mediante aviso prévio no sistema com, no mínimo, **VINTE E QUATRO HORAS DE ANTECEDÊNCIA**, e a ocorrência será registrada em ata;

**8.5.** A Pregoeira poderá convocar o licitante para enviar documento digital complementar, por meio de funcionalidade disponível no sistema, no prazo de 2 (duas) horas, sob pena de não aceitação da proposta.

**8.5.1.** O prazo estabelecido poderá ser prorrogado pela Pregoeira por solicitação escrita e justificada do licitante, formulada antes de findo o prazo, e formalmente aceita pela Pregoeira.

**8.5.2.** Dentre os documentos passíveis de solicitação pela Pregoeira, destacam-se os que contenham as características do material ofertado, tais como marca, modelo, tipo, fabricante e procedência, além de outras informações pertinentes, a exemplo de catálogos, folhetos ou propostas, encaminhados por meio eletrônico, ou, se for o caso, por outro meio e prazo indicados pela Pregoeira, sem prejuízo do seu ulterior envio pelo sistema eletrônico, sob pena de não aceitação da proposta-



MUNICÍPIO DE URANDI  
Rua Sebastião Alves Santana, 57, Centro  
CEP: 46.350-000 | Urandi – Bahia  
CNPJ: 13.982.632/0001-40  
www.urandi.ba.gov.br



SECRETARIA MUNICIPAL DE ADMINISTRAÇÃO

**8.6.** Se a proposta ou lance vencedor for desclassificado, a Pregoeira examinará a proposta ou lance subsequente, e, assim sucessivamente, na ordem de classificação.

**8.7.** Havendo necessidade, a Pregoeira suspenderá a sessão, informando no “chat” a nova data e horário para a sua continuidade.

**8.8.** A Pregoeira poderá encaminhar, por meio do sistema eletrônico, contraproposta ao licitante que apresentou o lance mais vantajoso, com o fim de negociar a obtenção de melhor preço, vedada a negociação em condições diversas das previstas neste Edital.

**8.8.1.** Também nas hipóteses em que a Pregoeira não aceitar a proposta e passar à subsequente, poderá negociar com o licitante para que seja obtido preço melhor.

**8.8.2.** A negociação será realizada por meio do sistema, podendo ser acompanhada pelos demais licitantes.

**8.9.** Nos itens não exclusivos para a participação de microempresas e empresas de pequeno porte, sempre que a proposta não for aceita, e antes de a Pregoeira passar à subsequente, haverá nova verificação, pelo sistema, da eventual ocorrência do empate ficto, previsto nos artigos 44 e 45 da LC nº 123, de 2006, seguindo-se a disciplina antes estabelecida, se for o caso.

**8.10.** Encerrada a análise quanto à aceitação da proposta, o pregoeiro verificará a habilitação do licitante, observado o disposto neste Edital.

## 9. DA HABILITAÇÃO.

**9.1. O licitante vencedor deverá enviar os documentos de habilitação no prazo de máximo de 2 (duas) horas, após a solicitação da pregoeira, sob pena de desclassificação,** sem prejuízo das sanções previstas neste Edital.

**9.1.1.** Para todos os efeitos o não envio da documentação de habilitação no prazo mencionado no item 9.1 será considerado inexecução total do contrato.

**9.2.** As Microempresas e Empresas de Pequeno Porte deverão encaminhar a documentação de habilitação, ainda que haja alguma restrição de regularidade fiscal e trabalhista, nos termos do art. 43, § 1º da LC nº 123, de 2006.

**9.3. COMO CONDIÇÃO PRÉVIA AO EXAME DA DOCUMENTAÇÃO DE HABILITAÇÃO DO LICITANTE DETENTOR DA PROPOSTA CLASSIFICADA EM PRIMEIRO LUGAR, A PREGOEIRA VERIFICARÁ O EVENTUAL DESCUMPRIMENTO DAS CONDIÇÕES DE PARTICIPAÇÃO, ESPECIALMENTE QUANTO À EXISTÊNCIA DE SANÇÃO QUE IMPEÇA A PARTICIPAÇÃO NO CERTAME OU A FUTURA CONTRATAÇÃO, MEDIANTE A CONSULTA AOS DOCUMENTOS INSERIDOS NO PORTAL DE COMPRAS PÚBLICAS, E AINDA NOS SEGUINTE CADASTROS:**

**9.3.1.** Possuir Cadastro do Portal de Compras Públicas;

**9.3.2.** Cadastro Nacional de Empresas Inidôneas e Suspensas – CEIS e o e o Cadastro Nacional de Empresas Punidas – CNEP ([www.portaldatransparencia.gov.br/](http://www.portaldatransparencia.gov.br/));

**9.3.3.** Cadastro Nacional de Condenações Cíveis por Atos de Improbidade Administrativa, mantido pelo Conselho Nacional de Justiça ([www.cnj.jus.br/improbidade\\_adm/consultar\\_requerido.php](http://www.cnj.jus.br/improbidade_adm/consultar_requerido.php)).

**9.3.4.** Lista de Inidôneos, mantida pelo Tribunal de Contas da União – TCU <https://contas.tcu.gov.br/ords/f?p=1660:3:0>

**9.3.5.** A consulta aos cadastros será realizada em nome da empresa licitante e também de seu sócio majoritário, por força do artigo 12 da Lei nº 8.429, de 1992, que prevê, dentre as sanções impostas ao responsável pela prática de ato de improbidade administrativa, a proibição de contratar com o Poder Público, inclusive por intermédio de pessoa jurídica da qual seja sócio majoritário.



MUNICÍPIO DE URANDI  
Rua Sebastião Alves Santana, 57, Centro  
CEP: 46.350-000 | Urandi – Bahia  
CNPJ: 13.982.632/0001-40  
[www.urandi.ba.gov.br](http://www.urandi.ba.gov.br)



## SECRETARIA MUNICIPAL DE ADMINISTRAÇÃO

**9.3.5.1.** Caso conste na Consulta de Situação do Fornecedor a existência de Ocorrências Impeditivas Indiretas, o gestor diligenciará para verificar se houve fraude por parte das empresas apontadas no Relatório de Ocorrências Impeditivas Indiretas.

**9.3.5.2.** A tentativa de burla será verificada por meio dos vínculos societários, linhas de fornecimento similares, dentre outros.

**9.3.5.3.** O licitante será convocado para manifestação previamente à sua desclassificação.

**9.3.6.** Constatada a existência de sanção, o (a) Pregoeiro (a) reputará o licitante inabilitado, por falta de condição de participação.

**9.3.7.** No caso de inabilitação, haverá nova verificação, pelo sistema, da eventual ocorrência do empate ficto, previsto nos arts. 44 e 45 da Lei Complementar nº 123, de 2006, seguindo-se a disciplina antes estabelecida para aceitação da proposta subsequente.

**9.4.** Caso atendidas as condições de participação, a habilitação dos licitantes será verificada por meio do **PORTAL DE COMPRAS PÚBLICAS**, em relação à habilitação jurídica, à regularidade fiscal e trabalhista, à qualificação econômico-financeira e habilitação técnica.

**9.4.1.** É dever do licitante atualizar previamente as comprovações constantes do **PORTAL DE COMPRAS PÚBLICAS**, para que estejam vigentes na data da abertura da sessão pública, ou encaminhar, em conjunto com a apresentação da proposta, a respectiva documentação atualizada.

**9.4.2.** O descumprimento do subitem acima implicará a inabilitação do licitante, exceto se a consulta aos sítios eletrônicos oficiais emissores de certidões feita pelo Pregoeiro lograr êxito em encontrar a(s) certidão(ões) válida(s), conforme art. 43, §3º, do Decreto 10.024, de 2019.

**9.5.** Havendo a necessidade de envio de documentos de habilitação complementares, necessários à confirmação daqueles exigidos neste Edital e já apresentados, o licitante será convocado a encaminhá-los, em formato digital, via sistema, no prazo de 2 (duas) horas, sob pena de inabilitação.

**9.6.** Somente haverá a necessidade de comprovação do preenchimento de requisitos mediante apresentação dos documentos originais não-digitais quando houver dúvida em relação à integridade do documento digital.

**9.5.** Não serão aceitos documentos de habilitação com indicação de CNPJ/CPF diferentes, salvo aqueles legalmente permitidos.

**9.6.** Se o licitante for a matriz, todos os documentos deverão estar em nome da matriz, e se o licitante for a filial, todos os documentos deverão estar em nome da filial, exceto aqueles documentos que, pela própria natureza, comprovadamente, forem emitidos somente em nome da matriz.

**9.6.1.** Serão aceitos registros de CNPJ de licitante matriz e filial com diferenças de números de documentos pertinentes ao CND e ao CRF/FGTS, quando for comprovada a centralização do recolhimento dessas contribuições.

**9.7.** Os licitantes deverão encaminhar, nos termos deste Edital, a documentação relacionada nos itens a seguir, para fins de habilitação:

### **9.8. HABILITAÇÃO JURÍDICA:**

**9.8.1.** No caso de empresário individual: inscrição no Registro Público de Empresas Mercantis, a cargo da Junta Comercial da respectiva sede;

**9.8.2.** Em se tratando de microempreendedor individual – MEI: Certificado da Condição de Microempreendedor Individual - CCMEI, cuja aceitação ficará condicionada à verificação da autenticidade no sítio [www.portaldoempreendedor.gov.br](http://www.portaldoempreendedor.gov.br);



MUNICÍPIO DE URANDI  
Rua Sebastião Alves Santana, 57, Centro  
CEP: 46.350-000 | Urandi – Bahia  
CNPJ: 13.982.632/0001-40  
[www.urandi.ba.gov.br](http://www.urandi.ba.gov.br)



SECRETARIA MUNICIPAL DE ADMINISTRAÇÃO

**9.8.3.** No caso de sociedade empresária ou empresa individual de responsabilidade limitada - EIRELI: ato constitutivo, estatuto ou contrato social em vigor, devidamente registrado na Junta Comercial da respectiva sede, acompanhado de documento comprobatório de seus administradores;

**9.8.4.** Inscrição no Registro Público de Empresas Mercantis onde opera, com averbação no Registro onde tem sede a matriz, no caso de ser o participante sucursal, filial ou agência;

**9.8.5.** No caso de sociedade simples: inscrição do ato constitutivo no Registro Civil das Pessoas Jurídicas do local de sua sede, acompanhada de prova da indicação dos seus administradores;

**9.8.6.** No caso de cooperativa: ata de fundação e estatuto social em vigor, com a ata da assembleia que o aprovou, devidamente arquivado na Junta Comercial ou inscrito no Registro Civil das Pessoas Jurídicas da respectiva sede, bem como o registro de que trata o art. 107 da Lei nº 5.764, de 1971;

**9.8.7.** No caso de empresa ou sociedade estrangeira em funcionamento no País: decreto de autorização;

**9.8.8.** Os documentos acima deverão estar acompanhados de todas as alterações ou da consolidação respectiva;

**9.8.9.** Cópia dos documentos pessoais do representante legal;

## 9.9. REGULARIDADE FISCAL E TRABALHISTA:

**9.9.1.** A regularidade fiscal será comprovada pelos seguintes documentos:

**9.9.1.1.** CNPJ - Prova de inscrição no Cadastro Nacional de Pessoas Jurídicas ou no Cadastro de Pessoas Físicas, conforme o caso;

**9.9.1.2.** Prova de regularidade fiscal perante a Fazenda Nacional, mediante apresentação de certidão expedida conjuntamente pela Secretaria da Receita Federal do Brasil (RFB) e pela Procuradoria-Geral da Fazenda Nacional (PGFN), referente a todos os créditos tributários federais e à Dívida Ativa da União (DAU) por elas administrados, inclusive aqueles relativos à Seguridade Social, nos termos da Portaria Conjunta nº 1.751, de 02/10/2014, do Secretário da Receita Federal do Brasil e da Procuradora-Geral da Fazenda Nacional.

**9.9.1.3.** Prova de regularidade com o Fundo de Garantia do Tempo de Serviço (FGTS);

**9.9.1.4.** Prova de inexistência de débitos inadimplidos perante a justiça do trabalho, mediante a apresentação de certidão negativa ou positiva com efeito de negativa, nos termos do Título VII-A da Consolidação das Leis do Trabalho, aprovada pelo Decreto-Lei nº 5.452, de 1º de maio de 1943;

**9.9.1.5.** Prova de regularidade junto à Fazenda Estadual, através da Certidão Negativa junto ao Estado em que o licitante é domiciliado.

**9.9.1.6.** Prova de regularidade junto à Fazenda Municipal, através da Certidão Negativa junto aos Tributos Municipais;

## 9.10. QUALIFICAÇÃO ECONÔMICO-FINANCEIRA.

**9.10.1.** Certidão Negativa de falência, de concordata, de recuperação judicial ou extrajudicial (Lei nº 11.101, de 9.2.2005), expedida pelo distribuidor da sede da empresa, datado dos últimos 30 (trinta) dias, ou que esteja dentro do prazo de validade expresso na própria Certidão;

**9.10.2.** Balanço patrimonial e demonstrações contábeis do último exercício social, já exigíveis e apresentados na forma da lei, que comprovem a boa situação financeira da empresa, vedada a sua substituição por balancetes ou balanços provisórios, podendo ser atualizados por índices oficiais quando encerrado há mais de 3 (três) meses da data de apresentação da proposta;



**MUNICÍPIO DE URANDI**  
 Rua Sebastião Alves Santana, 57, Centro  
 CEP: 46.350-000 | Urandi – Bahia  
 CNPJ: 13.982.632/0001-40  
 www.urandi.ba.gov.br



**SECRETARIA MUNICIPAL DE ADMINISTRAÇÃO**

**9.10.2.1.** A licitante qualificada como microempresa ou empresa de pequeno porte optante pelo simples nacional poderá substituir o balanço patrimonial e as demonstrações contábeis pelo Extrato do Simples Nacional do mês de apuração antecedente ao mês anterior da data de abertura do certame (mês de abertura do certame – 2 meses);

**9.10.2.2.** No caso de empresa constituída no exercício social vigente, o balanço patrimonial e os demonstrativos contábeis serão substituídos pelo balanço de abertura;

**9.10.2.3.** Caso o licitante seja cooperativa, tais documentos deverão ser acompanhados da última auditoria contábil-financeira, conforme dispõe o artigo 112 da Lei nº 5.764, de 1971, ou de uma declaração, sob as penas da lei, de que tal auditoria não foi exigida pelo órgão fiscalizador;

**9.10.3.** A comprovação da situação financeira da empresa será constatada apresentação de declaração, emitida por contador devidamente habilitado, devendo acostadas a Certidão de Regularidade Profissional na declaração, de que a empresa obtém de índices de Liquidez Geral (LG), Solvência Geral (SG) e Liquidez Corrente (LC), superiores a 1 (um) resultantes da aplicação das fórmulas:

$$LG = \frac{\text{Ativo Circulante} + \text{Realizável a Longo Prazo}}{\text{Passivo Circulante} + \text{Passivo Não Circulante}}$$

$$SG = \frac{\text{Ativo Total}}{\text{Passivo Circulante} + \text{Passivo Não Circulante}}$$

$$LC = \frac{\text{Ativo Circulante}}{\text{Passivo Circulante}}$$

**9.10.4.** As empresas que apresentarem resultado inferior ou igual a 1 (um) em qualquer dos índices de Liquidez Geral (LG), Solvência Geral (SG) e Liquidez Corrente (LC), deverão comprovar, considerados os riscos para a Administração, e, a critério da autoridade competente, o capital mínimo ou o patrimônio líquido mínimo de 10% (dez por cento) do valor estimado da contratação ou do item pertinente.

## **9.11. QUALIFICAÇÃO TÉCNICA.**

**9.11.1.** Apresentação de certificado do registro do CREA em nome da empresa licitante;

**9.12.** Apresentação de profissional, devidamente registrado no conselho profissional competente, detentor de atestado de responsabilidade técnica por execução de obra ou serviço de características semelhantes, para fins de contratação;

**9.12.1.** A licitante deverá comprovar o vínculo com os profissionais, na forma da lei.

**9.13.** O Licitante deverá apresentar atestados de capacidade técnica, regularmente emitidos pelo conselho profissional competente, relativos aos serviços mais expressivos, que tenham sido realizados e concluídos, os quais comprovem experiência anterior, pertinente e compatível, em características, e quantidades, com o objeto da licitação, fornecidos por pessoas jurídicas de direito público ou privado, que permitam avaliar o desempenho do participante nos serviços elencados, em conformidade ao art. 67, inciso II, §§ 1º e 2º, da Lei 14.133/2021, sendo admitida a execução dos seguintes quantitativos, os quais correspondem à comprovação de 50% do que está sendo contratado.

**9.13.1.** Para efeito de comprovação da capacidade técnica deverá ser observado os seguintes quantitativos mínimos.

<b>LOTE 01 – REFORMA DAS ESCOLAS JOSÉ CAMARGO GUIMARÃES, REGIS PACHECO, DEPUTADO HENRIQUE BRITO, RUI BARBOSA</b>	
<b>SERVIÇOS</b>	<b>QUANTIDADE A</b>



**MUNICÍPIO DE URANDI**  
 Rua Sebastião Alves Santana, 57, Centro  
 CEP: 46.350-000 | Urandi – Bahia  
 CNPJ: 13.982.632/0001-40  
 www.urandi.ba.gov.br



**SECRETARIA MUNICIPAL DE ADMINISTRAÇÃO**

	<b>COMPROVAR</b>
a) TELHAMENTO COM TELHA CERÂMICA TIPO COLONIAL, 1ª QUALIDADE, COR CLARA, ITABAIANINHA OU SIMILAR	191,10 m <sup>2</sup>
b) PINTURA DE PISO COM TINTA EPÓXI, APLICAÇÃO MANUAL, 2 DEMÃOS, INCLUSO PRIMER EPÓXI	241,90 m <sup>2</sup>

<b>LOTE 02 – REFORMA DAS ESCOLAS JOSÉ NASCIMENTO, MATIAS BOTELHO E ADELINO MARCOLINO GONÇALVES</b>	
<b>SERVIÇOS</b>	<b>QUANTIDADE A COMPROVAR</b>
a) CABO DE COBRE FLEXÍVEL ISOLADO, 2,5 MM <sup>2</sup> , ANTI-CHAMA 0,6/1,0 KV, PARA CIRCUITOS TERMINAIS - FORNECIMENTO E INSTALAÇÃO.	1.000,00 m
b) PINTURA LÁTEX ACRÍLICA STANDARD, APLICAÇÃO MANUAL EM PAREDES, DUAS DEMÃOS	1.418,02 m <sup>2</sup>
c) PINTURA ACRILICA EM PISO CIMENTADO, TRES DEMAOS	561,90 m <sup>2</sup>

<b>LOTE 03 – REFORMA DAS ESCOLAS ESCOLA TRAZIBULO MARCIEL, ANTONIO ALVES, JORGE RODRIGUES GOMES E ETEVALDO NEVES DE OLIVEIRA</b>	
<b>SERVIÇOS</b>	<b>QUANTIDADE A COMPROVAR</b>
a) PINTURA LÁTEX ACRÍLICA STANDARD, APLICAÇÃO MANUAL EM PAREDES, DUAS DEMÃOS	1772,09 m <sup>2</sup>
b) FORRO EM RÉGUAS DE PVC, LISO, PARA AMBIENTES RESIDENCIAIS, INCLUSIVE ESTRUTURA UNIDIRECIONAL DE FIXAÇÃO	108,45 m <sup>2</sup>

<b>LOTE 04 – REFORMA DAS ESCOLAS D. PEDRO II, OLÉGARIO GUIMARÃES E CELSA AMÉLIA BUENO BITONE BRAGA LEAL</b>	
<b>SERVIÇOS</b>	<b>QUANTIDADE A COMPROVAR</b>
a) PINTURA LÁTEX ACRÍLICA STANDARD, APLICAÇÃO MANUAL EM PAREDES, DUAS DEMÃOS	2882,40 m <sup>2</sup>

<b>LOTE 05 – REFORMA DO CENTRO DE EDUCAÇÃO ARTE E CULTURA URANDI</b>	
<b>SERVIÇOS</b>	<b>QUANTIDADE A COMPROVAR</b>
a) PISO EM GRANILITE, MARMORITE OU GRANITINA EM AMBIENTES INTERNOS, COM ESPESSURA DE 8 MM, INCLUSO MISTURA EM BETONEIRA, COLOCAÇÃO DAS JUNTAS, APLICAÇÃO DO PISO, 4 POLIMENTOS COM POLITRIZ, ESTUCAMENTO, SELADOR E CERA. AF_06/2022	329,68 m <sup>2</sup>
b) FORRO DE PVC, EM RÉGUAS DE 10 OU 20 CM, APLICADO, INCLUSIVE ESTRUTURA PARA FIXAÇÃO (PERFIS EM PVC) MARCA ARAFORROS OU SIMILAR, INSTALADO.	269,50 m <sup>2</sup>
c) PINTURA LÁTEX ACRÍLICA ECONÔMICA, APLICAÇÃO MANUAL EM PAREDES, DUAS DEMÃOS.	3.562,52 m <sup>2</sup>

**9.13.2.** Os atestados devem ser fornecidos por engenheiro civil ou arquiteto com aptidão técnica correspondente aos itens de maior relevância reconhecida pelo CREA e/ou CAU, em observância às indicações abaixo discriminadas.





MUNICÍPIO DE URANDI  
Rua Sebastião Alves Santana, 57, Centro  
CEP: 46.350-000 | Urandi – Bahia  
CNPJ: 13.982.632/0001-40  
www.urandi.ba.gov.br



SECRETARIA MUNICIPAL DE ADMINISTRAÇÃO

**9.13.3.** Para efeito de julgamento o licitante deverá referenciar, de forma obrigatória e clara, nos atestados apresentados, os itens comprobatórios da aptidão requerida.

**9.13.4.** Apresentar comprovação de **capacidade técnico operacional**, a comprovação é exclusiva, através de atestado de capacidade técnica de obras ou serviços similares de complexidade tecnológica e operacional equivalente ou superior do objeto em nome da **empresa licitante**. Sendo admitida a execução dos quantitativos, os quais correspondem à comprovação de 50% do que está sendo contratado.

**9.14.** A existência de restrição relativamente à regularidade fiscal e trabalhista não impede que a licitante qualificada como microempresa ou empresa de pequeno porte seja declarada vencedora, uma vez que atenda a todas as demais exigências do edital.

**9.14.1.** A declaração do vencedor acontecerá no momento imediatamente posterior à fase de habilitação.

**9.15.** Caso a proposta mais vantajosa seja ofertada por licitante qualificada como microempresa ou empresa de pequeno porte, e uma vez constatada a existência de alguma restrição no que tange à regularidade fiscal e trabalhista, esta será convocada para, no prazo de 5 (cinco) dias úteis, após a declaração do vencedor, comprovar a regularização. O prazo poderá ser prorrogado por igual período, a critério da administração pública, quando requerida pelo licitante, mediante apresentação de justificativa.

**9.16.** A não-regularização fiscal e trabalhista no prazo previsto no subitem anterior acarretará a inabilitação do licitante, sem prejuízo das sanções previstas neste Edital, sendo facultada a convocação dos licitantes remanescentes, na ordem de classificação. Se, na ordem de classificação, seguir-se outra microempresa, empresa de pequeno porte ou sociedade cooperativa com alguma restrição na documentação fiscal e trabalhista, será concedido o mesmo prazo para regularização.

**9.17.** Havendo necessidade de analisar minuciosamente os documentos exigidos, o Pregoeiro suspenderá a sessão, informando no "chat" a nova data e horário para a continuidade da mesma.

**9.18.** Será inabilitado o licitante que não comprovar sua habilitação, seja por não apresentar quaisquer dos documentos exigidos, ou apresentá-los em desacordo com o estabelecido neste Edital.

**9.19.** Nos itens não exclusivos a microempresas e empresas de pequeno porte, em havendo inabilitação, haverá nova verificação, pelo sistema, da eventual ocorrência do empate ficto, previsto nos artigos 44 e 45 da LC nº 123, de 2006, seguindo-se a disciplina antes estabelecida para aceitação da proposta subsequente.

**9.20.** A Pregoeira, durante as fases de julgamento das propostas e/ou habilitação, deve sanear eventuais erros ou falhas que não alterem a substância das propostas, dos documentos e sua validade jurídica, mediante decisão fundamentada, registrada em ata e acessível aos licitantes.

**9.21.** Após a entrega dos documentos para habilitação, não será permitida a substituição ou a apresentação de novos documentos, salvo em sede de diligência, para:

- a) complementação de informações acerca dos documentos já apresentados pelos licitantes e desde que necessária para apurar fatos existentes à época da abertura do certame;
- b) atualização de documentos cuja validade tenha expirado após a data de recebimento das propostas.

**9.22.** Constatado o atendimento às exigências de habilitação fixadas no Edital, o licitante será declarado vencedor.

## 10. DO ENCAMINHAMENTO DA PROPOSTA VENCEDORA

**10.1.** A proposta final do licitante declarado vencedor deverá ser encaminhada no prazo de **04 (quatro) horas** a contar da solicitação da Pregoeira no sistema eletrônico e deverá:



MUNICÍPIO DE URANDI  
Rua Sebastião Alves Santana, 57, Centro  
CEP: 46.350-000 | Urandi – Bahia  
CNPJ: 13.982.632/0001-40  
[www.urandi.ba.gov.br](http://www.urandi.ba.gov.br)



SECRETARIA MUNICIPAL DE ADMINISTRAÇÃO

**10.1.1.** Ser redigida em língua portuguesa, digitada, em uma via, sem emendas, rasuras, entrelinhas ou ressalvas, devendo a última folha ser assinada e as demais rubricadas pelo licitante ou seu representante legal.

**10.1.2.** Conter a indicação do banco, número da conta e agência do licitante vencedor, para fins de pagamento.

**10.1.3.** Enviar a proposta final em arquivo editável (necessariamente nas extensões doc, docx, xls ou xlsx), para o e-mail: [cpl.urandi@gmail.com](mailto:cpl.urandi@gmail.com).

**10.2.** Os descontos ofertados nos lances verbais deverão ser lineares - relação a proposta original - a todos os itens do lote, sendo passível a variável de até 0,5 % (meio por cento) entre os valores dos itens para adequação das propostas.

**10.3.** No mesmo prazo do item 10.1, o licitante deverá realizar o ajuste da proposta no PORTAL DE COMPRAS PUBLICAS, sob pena de desclassificação. Havendo dúvidas sobre o ajuste as licitantes deverão entrar em contato com o suporte da plataforma.

**10.4.** A proposta final deverá ser documentada nos autos e será levada em consideração no decorrer da execução do contrato e aplicação de eventual sanção à Contratada, se for o caso.

**10.4.1.** Todas as especificações do objeto contidas na proposta, vinculam a Contratada.

**10.5.** Os preços deverão ser expressos em moeda corrente nacional, o valor unitário em algarismos e o valor global em algarismos e por extenso.

**10.5.1.** Ocorrendo divergência entre os preços unitários e o preço global, prevalecerão os primeiros; no caso de divergência entre os valores numéricos e os valores expressos por extenso, prevalecerão estes últimos.

**10.6.** A oferta deverá ser firme e precisa, limitada, rigorosamente, ao objeto deste Edital, sem conter alternativas de preço ou de qualquer outra condição que induza o julgamento a mais de um resultado, sob pena de desclassificação.

**10.7.** A proposta deverá obedecer aos termos deste Edital e seus Anexos, não sendo considerada aquela que não corresponda às especificações ali contidas ou que estabeleça vínculo à proposta de outro licitante.

**10.8.** As propostas que contenham a descrição do objeto, o valor e os documentos complementares estarão disponíveis na internet, após a homologação.

## 11. DOS RECURSOS

**11.1.** Declarado o vencedor e decorrida a fase de regularização fiscal e trabalhista da licitante qualificada como microempresa ou empresa de pequeno porte, se for o caso, será concedido o prazo de no mínimo trinta minutos, para que qualquer licitante manifeste a intenção de recorrer em campo próprio do sistema.

**11.1.1.** A falta de manifestação motivada do licitante quanto à intenção de recorrer importará a preclusão desse direito.

**11.1.2.** Uma vez admitido o recurso, o recorrente terá, a partir de então, o prazo de 3 (três) dias úteis para apresentar as razões, pelo sistema eletrônico, ficando os demais licitantes, desde logo, intimados para, querendo, apresentarem contrarrazões também pelo sistema eletrônico, em outros 3 (três) dias úteis, que começarão a contar do término do prazo do recorrente, sendo-lhes assegurada vista imediata dos elementos indispensáveis à defesa de seus interesses.

**11.2.** O acolhimento do recurso invalida tão somente os atos insuscetíveis de aproveitamento.

**11.3.** Os autos do processo permanecerão com vista franqueada aos interessados, no endereço constante neste Edital.



MUNICÍPIO DE URANDI  
Rua Sebastião Alves Santana, 57, Centro  
CEP: 46.350-000 | Urandi – Bahia  
CNPJ: 13.982.632/0001-40  
www.urandi.ba.gov.br



SECRETARIA MUNICIPAL DE ADMINISTRAÇÃO

## 12. DA REABERTURA DA SESSÃO PÚBLICA

12.1. A sessão pública poderá ser reaberta:

12.1.1. Nas hipóteses de provimento de recurso que leve à anulação de atos anteriores à realização da sessão pública precedente ou em que seja anulada a própria sessão pública, situação em que serão repetidos os atos anulados e os que dele dependam.

12.1.2. Quando houver erro na aceitação do preço melhor classificado ou quando o licitante declarado vencedor não assinar o contrato, não retirar o instrumento equivalente ou não comprovar a regularização fiscal e trabalhista, nos termos do art. 43, §1º da LC nº 123/2006. Nessas hipóteses, serão adotados os procedimentos imediatamente posteriores ao encerramento da etapa de lances.

12.2. Todos os licitantes remanescentes deverão ser convocados para acompanhar a sessão reaberta.

12.2.1. A convocação se dará por meio do sistema eletrônico ("chat"), ou e-mail, ou de acordo com a fase do procedimento licitatório.

12.2.2. A convocação feita por e-mail dar-se-á de acordo com os dados contidos no **CADASTRO DO PORTAL DE COMPRAS PÚBLICAS**, sendo responsabilidade do licitante manter seus dados cadastrais atualizados.

## 13. DA ADJUDICAÇÃO E HOMOLOGAÇÃO

13.1. O objeto da licitação será adjudicado ao licitante declarado vencedor, por ato da Pregoeira, caso não haja interposição de recurso, ou pela autoridade competente, após a regular decisão dos recursos apresentados.

13.2. Após a fase recursal, constatada a regularidade dos atos praticados, a autoridade competente homologará o procedimento licitatório.

## 14. DA GARANTIA DE EXECUÇÃO

14.1. Haverá exigência de garantia de execução para a presente contratação.

## 15. DO TERMO DE CONTRATO OU INSTRUMENTO EQUIVALENTE

15.1. Após a homologação da licitação, em sendo realizada a contratação, será firmado Termo de Contrato ou emitido instrumento equivalente.

15.2. O adjudicatário terá o prazo de 05 (CINCO) dias úteis, contados a partir da data de sua convocação, para assinar o Termo de Contrato ou aceitar instrumento equivalente, conforme o caso (Nota de Empenho/Carta Contrato/Autorização), sob pena de decair do direito à contratação, sem prejuízo das sanções previstas neste Edital.

15.2.1. Alternativamente à convocação para comparecer perante o órgão ou entidade para a assinatura do Termo de Contrato ou aceite do instrumento equivalente, a Administração poderá encaminhá-lo para assinatura ou aceite da Adjudicatária, mediante correspondência postal com aviso de recebimento (AR) ou meio eletrônico, para que seja assinado ou aceito no prazo de 05 (CINCO) dias, a contar da data de seu recebimento.

15.2.2. É permitida a identificação e assinatura digital por pessoa física ou jurídica em meio eletrônico, mediante certificado digital emitido em âmbito da Infraestrutura de Chaves Públicas Brasileira (ICP-Brasil).

15.2.3. O prazo previsto no subitem anterior poderá ser prorrogado, por igual período, por solicitação justificada do adjudicatário e aceita pela Administração.

15.3. O Aceite da Nota de Empenho ou do instrumento equivalente, emitida à empresa adjudicada, implica no reconhecimento de que:



MUNICÍPIO DE URANDI  
Rua Sebastião Alves Santana, 57, Centro  
CEP: 46.350-000 | Urandi – Bahia  
CNPJ: 13.982.632/0001-40  
[www.urandi.ba.gov.br](http://www.urandi.ba.gov.br)



SECRETARIA MUNICIPAL DE ADMINISTRAÇÃO

**15.3.1.** Referida Nota está substituindo o contrato, aplicando-se à relação de negócios ali estabelecida as disposições do art. 95 da Lei n.º 14.133, de 2021;

**15.3.2.** A contratada se vincula à sua proposta e às previsões contidas no edital e seus anexos;

**15.3.3.** A contratada reconhece que as hipóteses de rescisão são aquelas previstas no art. 137, nas formas prevista em seu art. 138, tendo os seus efeitos, quando unilateral, estipulados no art. 139, todos da Lei 14.133, de 2021.

**15.4.** O prazo de vigência da contratação será de 12 meses e poderá ser prorrogado conforme previsão no instrumento contratual ou no termo de referência.

**15.5.** Por ocasião da assinatura do contrato, será exigida a comprovação das condições de habilitação consignadas neste Edital, as quais deverão ser mantidas pelo licitante durante a vigência do contrato.

**15.6.** Na hipótese de irregularidade, o contratado deverá regularizar a sua situação perante o cadastro no prazo de até 05 (cinco) dias úteis, sob pena de aplicação das penalidades previstas no edital e anexos.

**15.7.** Na assinatura do contrato ou da ata de registro de preços, será exigida a comprovação das condições de habilitação consignadas no edital, que deverão ser mantidas pelo licitante durante a vigência do contrato.

**15.8.** Na hipótese de o vencedor da licitação não comprovar as condições de habilitação consignadas no edital ou se recusar a assinar o contrato, a Administração, sem prejuízo da aplicação das sanções das demais cominações legais cabíveis a esse licitante, poderá convocar os licitantes remanescentes, na ordem de classificação, para a celebração do contrato nas condições propostas pelo licitante vencedor.

**15.9.** Na hipótese de nenhum dos licitantes aceitar a contratação nos termos do item anterior, a Administração, observados o valor estimado e sua eventual atualização nos termos do edital, poderá:

- a) convocar os licitantes remanescentes para negociação, na ordem de classificação, com vistas à obtenção de preço melhor, mesmo que acima do preço do adjudicatário;
- b) adjudicar e celebrar o contrato nas condições ofertadas pelos licitantes remanescentes, atendida a ordem classificatória, quando frustrada a negociação de melhor condição.

**15.10.** A recusa injustificada do adjudicatário em assinar o contrato ou em aceitar ou retirar o instrumento equivalente no prazo estabelecido pela Administração caracterizará o descumprimento total da obrigação assumida e o sujeitará às penalidades legalmente estabelecidas e à imediata perda da garantia de proposta em favor do órgão ou entidade licitante, quando for o caso.

**15.11.** A regra do item anterior não se aplicará aos licitantes remanescentes convocados na forma do item 15.8.

**15.12.** Decorrido o prazo de validade da proposta indicado no edital sem convocação para a contratação, ficarão os licitantes liberados dos compromissos assumidos.

## 16. DO REAJUSTAMENTO EM SENTIDO GERAL

**16.1.** As regras acerca do reajustamento em sentido geral do valor contratual são as estabelecidas no Termo de Referência, anexo a este Edital.

## 17. DO RECEBIMENTO DO OBJETO E DA FISCALIZAÇÃO

**17.1.** Os critérios de recebimento e aceitação do objeto e de fiscalização estão previstos no Termo de Referência.

## 18. DAS OBRIGAÇÕES DA CONTRATANTE E DA CONTRATADA

**18.1.** As obrigações da Contratante e da Contratada são as estabelecidas no Termo de Referência.



MUNICÍPIO DE URANDI  
Rua Sebastião Alves Santana, 57, Centro  
CEP: 46.350-000 | Urandi – Bahia  
CNPJ: 13.982.632/0001-40  
www.urandi.ba.gov.br



SECRETARIA MUNICIPAL DE ADMINISTRAÇÃO

## 19. DO PAGAMENTO

19.1. As regras acerca do pagamento são as estabelecidas no Termo de Referência, anexo a este Edital.

## 20. DAS SANÇÕES ADMINISTRATIVAS

20.1. As regras acerca das sanções administrativas são as estabelecidas no Termo de Referência, anexo a este Edital.

## 21. DA IMPUGNAÇÃO AO EDITAL E DO PEDIDO DE ESCLARECIMENTO

21.1. Qualquer pessoa poderá para impugnar edital de licitação por irregularidade ou para solicitar esclarecimento sobre os seus termos, devendo protocolar o pedido até 3 (três) dias úteis antes da data de abertura do certame.

21.2. A IMPUGNAÇÃO DEVERÁ ser realizada EXCLUSIVAMENTE por FORMA ELETRÔNICA no sistema [www.portaldecompraspublicas.com.br](http://www.portaldecompraspublicas.com.br).

21.3. A resposta à impugnação ou ao pedido de esclarecimento vincularão os participantes e a administração, e deverá ser divulgada PORTAL DE COMPRAS PÚBLICAS no prazo de até 3 (três) dias úteis, limitado ao último dia útil anterior à data da abertura do certame.

21.4. A concessão de efeito suspensivo à impugnação é medida excepcional e deverá ser motivada pelo pregoeiro, nos autos do processo de licitação.

21.5. Acolhida a impugnação, será definida e publicada nova data para a realização do certame.

21.6. Não serão conhecidas as impugnações apresentadas após o respectivo prazo legal ou, no caso de empresas, que estejam subscritas por representante não habilitado legalmente ou não identificado no processo para responder pela proponente.

21.7. A petição de impugnação apresentada por empresa deve ser firmada por sócio, pessoa designada para a administração da sociedade empresária, ou procurador, e vir acompanhada, conforme o caso, de estatuto ou contrato social e suas posteriores alterações, se houver, do ato de designação do administrador, ou de procuração pública ou particular (instrumento de mandato com poderes para impugnar o Edital).

## 22. DAS DISPOSIÇÕES GERAIS.

22.1. Da sessão pública do Pregão divulgar-se-á Ata no sistema eletrônico.

22.2. Como condição de validade e eficácia, todos os atos devem ser realizados de forma eletrônica diretamente no PORTAL DE COMPRAS PÚBLICAS, conforme art. 17, § 4º da Lei 14.133, de 2021.

22.3. Todas as comunicações serão formalizadas através do PORTAL DE COMPRAS PÚBLICAS.

22.4. Não havendo expediente ou ocorrendo qualquer fato superveniente que impeça a realização do certame na data marcada, a sessão será automaticamente transferida para o primeiro dia útil subsequente, no mesmo horário anteriormente estabelecido, desde que não haja comunicação em contrário, pelo Pregoeiro.

22.5. Todas as referências de tempo no Edital, no aviso e durante a sessão pública observarão o horário de Brasília – DF.

22.6. No julgamento das propostas e da habilitação, a Pregoeira poderá sanar erros ou falhas que não alterem a substância das propostas, dos documentos e sua validade jurídica, mediante despacho fundamentado, registrado em ata e acessível a todos, atribuindo-lhes validade e eficácia para fins de habilitação e classificação.

22.7. A homologação do resultado desta licitação não implicará direito à contratação.

22.8. Verificada qualquer irregularidade a Autoridade Superior determinará o retorno dos autos para o devido saneamento.



MUNICÍPIO DE URANDI  
Rua Sebastião Alves Santana, 57, Centro  
CEP: 46.350-000 | Urandi – Bahia  
CNPJ: 13.982.632/0001-40  
www.urandi.ba.gov.br



SECRETARIA MUNICIPAL DE ADMINISTRAÇÃO

**22.9.** As normas disciplinadoras da licitação serão sempre interpretadas em favor da ampliação da disputa entre os interessados, desde que não comprometam o interesse da Administração, o princípio da isonomia, a finalidade e a segurança da contratação.

**22.10.** Os licitantes assumem todos os custos de preparação e apresentação de suas propostas e a Administração não será, em nenhum caso, responsável por esses custos, independentemente da condução ou do resultado do processo licitatório.

**22.11.** Na contagem dos prazos estabelecidos neste Edital e seus Anexos, excluir-se-á o dia do início e incluir-se-á o do vencimento. Só se iniciam e vencem os prazos em dias de expediente na Administração.

**22.12.** O desatendimento de exigências formais não essenciais não importará o afastamento do licitante, desde que seja possível o aproveitamento do ato, observados os princípios da isonomia e do interesse público.

**22.13.** O licitante é o responsável pela fidelidade e legitimidade das informações prestadas e dos documentos apresentados em qualquer fase da licitação.

**22.13.1.** A falsidade de qualquer documento apresentado ou a inverdade das informações nele contidas implicará a imediata desclassificação do proponente que o tiver apresentado, ou, caso tenha sido o vencedor, a rescisão do contrato ou do documento equivalente, sem prejuízo das demais sanções cabíveis.

**22.14.** Em caso de divergência entre disposições deste Edital e de seus anexos ou demais peças que compõem o processo, prevalecerá as deste Edital.

**22.15.** A Autoridade Superior do MUNICÍPIO DE URANDI / BA, poderá revogar este Pregão por razões de interesse público decorrente de fato superveniente que constitua óbice manifesto e incontornável, ou anulá-lo por ilegalidade, de ofício ou por provocação de terceiros, salvo quando for viável a convalidação do ato ou do procedimento viciado, desde que observados os princípios da ampla defesa e contraditório.

**22.15.1.** A anulação do pregão induz à do contrato.

**22.15.2.** A anulação da licitação por motivo de ilegalidade não gera obrigação de indenizar.

**22.16.** É facultado à autoridade superior, em qualquer fase deste Pregão, promover diligência destinada a esclarecer ou completar a instrução do processo, vedada a inclusão posterior de informação ou de documentos que deveriam ter sido apresentados para fins de classificação e habilitação.

**22.16.1.** Conforme entendimento do Plenário do Tribunal de Contas da União, exarado no Acórdão n. 1211/2021-Plenário, não é considerado documento novo, *comprobatório de condição atendida pelo licitante quando apresentou sua proposta, que não foi juntado com os demais comprovantes de habilitação e/ou da proposta, por equívoco ou falha, o qual deverá ser solicitado e avaliado pelo Pregoeiro.*

**22.17.** O Edital está disponibilizado, na íntegra, no endereço eletrônico: [www.portaldecompraspublicas.com.br](http://www.portaldecompraspublicas.com.br), e também poderão retirado na Sala de Licitações do MUNICÍPIO DE URANDI, na Rua Sebastião Alves Santana, n.º57, Centro, URANDI / BA, nos dias úteis, no horário das 8h00min às 12h00min, mesmo endereço e período no qual os autos do processo administrativo permanecerão com vista franqueada aos interessados.

**22.18.** Integram este Edital, para todos os fins e efeitos, os seguintes anexos:

ANEXO I – TERMO DE REFERÊNCIA;

ANEXO II – MINUTA DO CONTRATO;

Urandi - BA, em 11 de janeiro de 2024.

CONCEIÇÃO MARIA POLICIANO FARIAS

Pregoeira

Decreto Municipal Nº 040/2023



MUNICÍPIO DE URANDI  
Rua Sebastião Alves Santana, 57, Centro  
CEP: 46.350-000 | Urandi – Bahia  
CNPJ: 13.982.632/0001-40  
[www.urandi.ba.gov.br](http://www.urandi.ba.gov.br)  
SECRETARIA MUNICIPAL DE ADMINISTRAÇÃO



**TERMO DE REFERÊNCIA**

**EXECUÇÃO DAS OBRAS DE REFORMA DE ESCOLAS NO MUNICÍPIO DE URANDI-BA**



**MUNICÍPIO DE URANDI**  
 Rua Sebastião Alves Santana, 57, Centro  
 CEP: 46.350-000 | Urandi – Bahia  
 CNPJ: 13.982.632/0001-40  
 www.urandi.ba.gov.br  
**SECRETARIA MUNICIPAL DE ADMINISTRAÇÃO**



### TERMO DE REFERÊNCIA

#### 1. DO OBJETO

#### **CONTRATAÇÃO DE EMPRESA DE ENGENHARIA CIVIL PARA REFORMA E AMPLIAÇÃO DE ESCOLAS NO MUNICÍPIO DE URANDI-BA.**

- 1.1. AS EXIGÊNCIAS E QUANTIDADES ESTÃO ESTABELECIDAS NESTE TERMO DE REFERÊNCIA E ANEXOS.
- 1.2. As referidas obras deverão atender às especificações técnicas constantes do memorial descritivo, planilha orçamentária e projetos anexos a este Termo de Referência.

#### **Os serviços compreendem:**

- LOTE 01 - REFORMA DAS ESCOLAS JOSÉ CAMARGO GUIMARÃES, REGIS PACHECO, DEPUTADO HENRIQUE BRITO, RUI BARBOSA
  - REFORMA DA ESCOLA MUNICIPAL JOSÉ CAMARGO GUIMARÃES - NÚCLEO HABITACIONAL I
  - SERVIÇOS PRELIMINARES
  - TROCA DE TELHAS
  - RESTAURO DAS PAREDES
  - PISO CERÂMICO
  - INSTALAÇÕES ELÉTRICAS
  - ABRIGO DE GÁS
  - ESQUADRIAS
  - PINTURA DE PISO DA ÁREA EXTERNA
  - REPARO EM CALÇADA
  - PISO DE CONCRETO NA ÁREA EXTERNA
  - PINTURA PISO E PAREDE QUADRA
  - DRENAGEM PLUVIAL
  - LETREIRO NA FACHADA
  - INSTALAÇÕES HIDRAULICAS
  - CONSTRUÇÃO DE PILAR PARA REPARO EM MURO
  - SERVIÇOS FINAIS
  - REFORMA DA ESCOLA MUNICIPAL REGIS PACHECO - CANTINHO
  - SERVIÇOS PRELIMINARES
  - PINTURA GERAL
  - DEMOLIÇÃO E ATERRO
  - ESQUADRIAS
  - REPAROS NA ALVENARIA
  - PINTURA NO PISO
  - DRENAGEM PLUVIAL
  - PLAYGROUD
  - CONSTRUÇÃO DE PATAMAR E RAMPA
  - CORBERTURA EM POLICARBONATO
  - LETREIRO NA FACHADA
  - SERVIÇOS FINAIS
  - REFORMA DA ESCOLA MUNICIPAL DEPUTADO HENRIQUE BRITO - CANTINHO





**MUNICÍPIO DE URANDI**  
 Rua Sebastião Alves Santana, 57, Centro  
 CEP: 46.350-000 | Urandi – Bahia  
 CNPJ: 13.982.632/0001-40  
 www.urandi.ba.gov.br



### SECRETARIA MUNICIPAL DE ADMINISTRAÇÃO

- SERVIÇOS PRELIMINARES
  - INSTALAÇÕES ELÉTRICAS
  - VIDROS - PARA JANELAS
  - ESQUADRIAS
  - PINTURA PISO E PAREDE DA QUADRA
  - PINTURA DA ESCOLA
  - REVISÃO DE COBERTURA
  - LETREIRO NA FACHADA
  - SERVIÇOS FINAIS
  - REFORMA DA ESCOLA MUNICIPAL RUI BARBOSA - NÚCLEO HABITACIONAL II
  - SERVIÇOS PRELIMINARES
  - DRENAGEM PLUVIAL
  - ESQUADRIAS
  - INSTALAÇÕES HIDRO-SANITÁRIAS E ACESSÓRIOS
  - REVESTIMENTO PAREDES DO BANHEIRO
  - IMPERMEABILIZAÇÃO DE LAJE
  - INSTALAÇÕES ELÉTRICAS
  - REVISÃO NO TELHADO
  - REPARO EM REBOCO
  - PINTURA E RETOQUES
  - LETREIRO NA FACHADA
  - IMPLANTAÇÃO DE BALCÃO COM VIDRO
  - SERVIÇOS FINAIS
- LOTE 02 – REFORMA DAS ESCOLAS JOSÉ NASCIMENTO, MATIAS BOTELHO E ADELINO MARCOLINO GONÇALVES
- REFORMA DA ESCOLA MUNICIPAL JOSÉ NASCIMENTO
  - SERVIÇOS PRELIMINARES
  - INSTALAÇÕES ELÉTRICAS
  - PINTURA GERAL
  - REPARO EM PISO DE CONCRETO
  - REVESTIMENTO CERÂMICO NA PAREDE DO PÁTIO
  - REVESTIMENTO CERÂMICO NA PAREDE DA ÁREA EXTERNA
  - REVISÃO DE TELHADO
  - INSTALAÇÃO DE FORRO EM PVC
  - INSTALAÇÕES HIDROSSANITÁRIAS
  - ESQUADRIAS
  - LETREIRO NA FACHADA
  - SERVIÇOS FINAIS
  - REFORMA DA ESCOLA MUNICIPAL MATIAS BOTELHO
  - SERVIÇOS PRELIMINARES
  - INSTALAÇÕES ELÉTRICAS
  - PINTURA GERAL
  - SUBSTITUIÇÃO DO TELHADO
  - CONSTRUÇÃO DE SALA



**MUNICÍPIO DE URANDI**  
 Rua Sebastião Alves Santana, 57, Centro  
 CEP: 46.350-000 | Urandi – Bahia  
 CNPJ: 13.982.632/0001-40  
[www.urandi.ba.gov.br](http://www.urandi.ba.gov.br)



### SECRETARIA MUNICIPAL DE ADMINISTRAÇÃO

- DEMOLIÇÃO DE ALVENARIA E APLICAÇÃO DE SOLEIRA
  - INSTALAÇÕES SANITÁRIAS
  - ESQUADRIAS
  - PINTURA DO PISO DA QUADRA
  - PINTURA ARQUIBANCADA
  - SERVIÇOS FINAIS
  - REFORMA DA ESCOLA MUNICIPAL MARCOLINO GONÇALVES
  - SERVIÇOS PRELIMINARES
  - PINTURA ESCOLA
  - REPARO EM REBOCO
  - REPARO EM PISO DA QUADRA
  - PINTURA DA QUADRA
  - REMOÇÃO DE PISO INTERTRAVADO
  - REMOÇÃO DE ARVORE
  - PINTURA PORTÃO METÁLICO
  - REPARO EM PISO
  - REVISÃO DE TELHADO
  - INSTALAÇÕES ELÉTRICAS
  - ESQUADRIAS
  - TROCA DE FORRO EM PVC
  - INSTALAÇÕES HIDRAULICAS
  - COBERTURA EM POLICARBONATO
  - SERVIÇOS FINAIS
- LOTE 03 – REFORMA DAS ESCOLAS ESCOLA TRAZIBULO MARCIEL, ANTONIO ALVES, JORGE RODRIGUES GOMES E ETEVALDO NEVES DE OLIVEIRA
- ESCOLA MUNICIPAL TRAZIBULO MARCIEL ANTONIO ALVES
  - SERVIÇOS PRELIMINARES
  - REPARO EM PORTÃO METÁLICO
  - INSTALAÇÕES ELÉTRICAS
  - FORRO EM PVC
  - ESQUADRIAS
  - INSTALAÇÕES HIDROSSANITÁRIAS
  - REPAROS NA PAREDE E PINTURA
  - LETREIRO NA FACHADA
  - SERVIÇOS FINAIS
  - ESCOLA MUNICIPAL ANTONIO ALVES
  - SERVIÇOS PRELIMINARES
  - REVISÃO DE FORRO
  - REVISÃO DE COBERTURA
  - REVESTIMENTO CERÂMICO - REFEITÓRIO
  - ESQUADRIAS
  - CONSTRAPISO DE CONCRETO
  - PINTURA DA ESCOLA
  - PINTURA QUADRA



**MUNICÍPIO DE URANDI**  
 Rua Sebastião Alves Santana, 57, Centro  
 CEP: 46.350-000 | Urandi – Bahia  
 CNPJ: 13.982.632/0001-40  
[www.urandi.ba.gov.br](http://www.urandi.ba.gov.br)



### SECRETARIA MUNICIPAL DE ADMINISTRAÇÃO

- LETREIRO NA FACHADA
- SERVIÇOS FINAIS
- ESCOLA MUNICIPAL JORGE RODRIGUES GOMES
- SERVIÇOS PRELIMINARES
- PINTURA GERAL
- ESQUADRIAS
- INSTALAÇÕES SANITÁRIAS
- LOMBADA C=6,50 METROS
- ROTATÓRIA
- PINTURA DA QUADRA
- LETREIRO NA FACHADA
- SERVIÇOS FINAIS
- ESCOLA MUNICIPAL ETEVALDO NEVES DE OLIVEIRA
- SERVIÇOS PRELIMINARES
- PINTURA GERAL
- PINTURA QUADRA
- PINTURA ESQUADRIAS
- REVISÃO COBERTURA
- TROCA DE FORRO EM PVC
- ESQUADRIAS
- INSTALAÇÕES SANITÁRIAS
- INSTALAÇÕES ELÉTRICAS
- PINTURA DE PISO
- DRENAGEM QUADRA
- LETREIRO NA FACHADA
- SERVIÇOS FINAIS

➤ **LOTE 04 – REFORMA DAS ESCOLAS DOM PEDRO I, OLÉGARIO GUIMARÃES E CELSA AMÉLIA BUENO BITONE BRAGA LEAL**

- ESCOLA MUNICIPAL DOM PEDRO I
- SERVIÇOS PRELIMINARES
- REPARO EM REBOCO
- ESQUADRIAS
- PINTURA GERAL
- REVISÃO DE TELHADO
- FORRO EM PVC
- DRENAGEM PLUVIAL
- PISO
- LETREIRO NA FACHADA
- SERVIÇOS FINAIS
- ESCOLA MUNICIPAL OLEGÁRIO GUIMARÃES
- SERVIÇOS PRELIMINARES
- DEMOLIÇÃO E CONSTRUÇÃO DE NOVO MURO
- FECHAMENTO EM DRYWALL
- ESQUADRIAS



MUNICÍPIO DE URANDI  
 Rua Sebastião Alves Santana, 57, Centro  
 CEP: 46.350-000 | Urandi – Bahia  
 CNPJ: 13.982.632/0001-40  
 www.urandi.ba.gov.br



## SECRETARIA MUNICIPAL DE ADMINISTRAÇÃO

- LIXAMENTO DOS PILARES DE MADEIRA
  - REVESTIMENTO CERAMICO PISO
  - REVESTIMENTO CERAMICO PAREDE
  - INSTALAÇÕES SANITÁRIAS
  - BANCADA PARA COZINHA
  - PINTURA GERAL
  - LETREIRO NA FACHADA
  - SERVIÇOS FINAIS
  - ESCOLA MUNICIPAL CELSA AMÉLIA BUENO BITONE BRAGA LEAL
  - SERVIÇOS PRELIMINARES
  - PINTURA GERAL
  - ESQUADRIAS
  - REVISÃO DE COBERTURA
  - INSTALAÇÕES HIDRAULICAS
  - LETREIRO NA FACHADA
  - SERVIÇOS FINAIS
- LOTE 05 – REFORMA DO CENTRO DE EDUCAÇÃO ARTE E CULTURA URANDI
- REFORMA OD CENTRO DE EDUCAÇÃO
  - SERVIÇOS PRELIMINARES
  - DEMOLIÇÃO, REPAROS
  - PISO DO PÁTIO PRINCIPAL
  - PORTÃO DO PÁTIO PRINCIPAL
  - REFORMA DO CORREDOR DE ACESSO A QUADRA
  - URBANIZAÇÃO DE ÁREA EXTERNA - PAISAGISMO
  - PINTURA DO PISO DA QUADRA DESCOBERTA
  - PINTURA QUADRA COBERTA
  - DRENAGEM PLUVIAL
  - ALAMBRADO PARA ISOLAMENTO DAS CAIXAS D'ÁGUA
  - COBERTURA EM POLICARBONATO PARA ACESSO AS SALAS DE AULA
  - ESQUADRIAS
  - REVISÃO DE TELHADO
  - FORRO EM PVC
  - PINTURA DO COLÉGIO
  - INSTALAÇÕES ELÉTRICAS - QUADRA
  - PORTAS
  - DIVERSOS

## 2. DO PRAZO DE VIGENCIA DO CONTRATO

- 2.1. O prazo de vigência do contrato para a prestação dos serviços terá vigência de **12 (DOZE) meses consecutivos**, contados a partir da data de sua assinatura, podendo ser prorrogado nos termos da lei.
- 2.2. O prazo de execução do serviço será **02 (DOIS) meses consecutivos**, conforme CRONOGRAMA FÍSICO - FINANCEIRO GLOBAL (anexo 03) contados a partir da data expressa na Ordem de Serviços a ser emitida pela CONTRATANTE.



**MUNICÍPIO DE URANDI**  
 Rua Sebastião Alves Santana, 57, Centro  
 CEP: 46.350-000 | Urandi – Bahia  
 CNPJ: 13.982.632/0001-40  
 www.urandi.ba.gov.br



**SECRETARIA MUNICIPAL DE ADMINISTRAÇÃO**

### 3. DO PRAZO DE GARANTIA DA OBRA

- 3.1. Após a conclusão dos serviços a CONTRATADA deverá emitir o TERMO DE RESPONSABILIDADE E GARANTIA, garantindo a solidez e a segurança da obra pelo prazo de 5 (cinco) anos, a contar do recebimento definitivo da obra, abrangendo os materiais e os sistemas construtivos, conforme a legislação vigente.

### 4. A GARANTIA DE PROPOSTA

- 4.1. A LICITANTE DEVERÁ APRESENTAR COMPROVANTE DE GARANTIA DE PARTICIPAÇÃO, EFETUADA ATRAVÉS DE QUAISQUER UMA DAS MODALIDADES PREVISTAS NO *CAPUT* DO ART. 58 DA LEI 14.133/2021, NO VALOR DE 1,00% (UM POR CENTO) CORRESPONDENTE AO VALOR ESTIMADO DO LOTE QUE O INTERESSADO APRESENTAR PROPOSTA, COM PRAZO DE VALIDADE NÃO INFERIOR A 60 (SESSENTA) DIAS, CONTADOS DA DATA DE ABERTURA DO CERTAME, E DEVERÁ SER RECOLHIDA ANTES DE INICIAR O CERTAME.
- 4.2. A garantia de proposta será devolvida aos licitantes no prazo de 10 (dez) dias úteis, contado da assinatura do contrato ou da data em que for declarada fracassada a licitação.
- 4.3. Implicará execução do valor integral da garantia de proposta a recusa em assinar o contrato ou a não apresentação dos documentos para a contratação.
- 4.4. A garantia de proposta poderá ser prestada nas modalidades de que trata o § 1º do art. 96 da Lei 14.133/2021.

### 5. DO REGIME DE EXECUÇÃO DOS SERVIÇOS

- 5.1. O regime de execução dos serviços será o de **EMPREITADA POR MENOR PREÇO POR LOTE**.

### 6. CRITÉRIO DE JULGAMENTO DA PROPOSTA DE PREÇO

- 6.1. O critério de julgamento adotado deverá ser o de menor preço.

### 7. DOS ITENS DE MAIOR RELEVÂNCIA

- 7.1. A seguir estão relacionados os itens de maior relevância a serem executados:

<b>LOTE 01 – REFORMA DAS ESCOLAS JOSÉ CAMARGO GUIMARÃES, REGIS PACHECO, DEPUTADO HENRIQUE BRITO, RUI BARBOSA</b>	
<b>SERVIÇOS</b>	<b>QUANTIDADE</b>
c) TELHAMENTO COM TELHA CERÂMICA TIPO COLONIAL, 1ª QUALIDADE, COR CLARA, ITABAIANINHA OU SIMILAR	382,2 m <sup>2</sup>
d) PINTURA DE PISO COM TINTA EPÓXI, APLICAÇÃO MANUAL, 2 DEMÃOS, INCLUSO PRIMER EPÓXI	483,80 m <sup>2</sup>

<b>LOTE 02 – REFORMA DAS ESCOLAS JOSÉ NASCIMENTO, MATIAS BOTELHO E ADELINO MARCOLINO GONÇALVES</b>	
<b>SERVIÇOS</b>	<b>QUANTIDADE</b>



MUNICÍPIO DE URANDI  
Rua Sebastião Alves Santana, 57, Centro  
CEP: 46.350-000 | Urandi – Bahia  
CNPJ: 13.982.632/0001-40  
www.urandi.ba.gov.br



## SECRETARIA MUNICIPAL DE ADMINISTRAÇÃO

d)	CABO DE COBRE FLEXÍVEL ISOLADO, 2,5 MM <sup>2</sup> , ANTI-CHAMA 0,6/1,0 KV, PARA CIRCUITOS TERMINAIS - FORNECIMENTO E INSTALAÇÃO.	2.000,00 m
e)	PINTURA LÁTEX ACRÍLICA STANDARD, APLICAÇÃO MANUAL EM PAREDES, DUAS DEMÃOS	2.836,04 m <sup>2</sup>
f)	PINTURA ACRILICA EM PISO CIMENTADO, TRES DEMAOS	1.123,80 m <sup>2</sup>

**LOTE 03 – REFORMA DAS ESCOLAS ESCOLA TRAZIBULO MARCIEL, ANTONIO ALVES, JORGE RODRIGUES GOMES E ETEVALDO NEVES DE OLIVEIRA**

SERVIÇOS	QUANTIDADE
c) PINTURA LÁTEX ACRÍLICA STANDARD, APLICAÇÃO MANUAL EM PAREDES, DUAS DEMÃOS	3.544,18 m <sup>2</sup>
d) FORRO EM RÉGUAS DE PVC, LISO, PARA AMBIENTES RESIDENCIAIS, INCLUSIVE ESTRUTURA UNIDIRECIONAL DE FIXAÇÃO	216,90 m <sup>2</sup>

**LOTE 04 – REFORMA DAS ESCOLAS D. PEDRO II, OLÉGARIO GUIMARÃES E CELSA AMÉLIA BUENO BITONE BRAGA LEAL**

SERVIÇOS	QUANTIDADE
b) PINTURA LÁTEX ACRÍLICA STANDARD, APLICAÇÃO MANUAL EM PAREDES, DUAS DEMÃOS	5.764,80 m <sup>2</sup>

**LOTE 05 – REFORMA DO CENTRO DE EDUCAÇÃO ARTE E CULTURA URANDI**

SERVIÇOS	QUANTIDADE
d) PISO EM GRANILITE, MARMORITE OU GRANITINA EM AMBIENTES INTERNOS, COM ESPESSURA DE 8 MM, INCLUSIVE MISTURA EM BETONEIRA, COLOCAÇÃO DAS JUNTAS, APLICAÇÃO DO PISO, 4 POLIMENTOS COM POLITRIZ, ESTUCAMENTO, SELADOR E CERA. AF_06/2022	659,37 m <sup>2</sup>
e) FORRO DE PVC, EM RÉGUAS DE 10 OU 20 CM, APLICADO, INCLUSIVE ESTRUTURA PARA FIXAÇÃO (PERFIS EM PVC) MARCA ARAFORROS OU SIMILAR, INSTALADO.	539,00 m <sup>2</sup>
f) PINTURA LÁTEX ACRÍLICA ECONÔMICA, APLICAÇÃO MANUAL EM PAREDES, DUAS DEMÃOS.	7.125,04 m <sup>2</sup>

7.2. As parcelas de maior relevância correspondem aos serviços principais a serem executados, conforme definido no Termo de Referência, comprovando-se mediante atestado técnico, mínimas de até 50% (cinquenta por cento) das parcelas de maior relevância<sup>1</sup>.

## 8. DA QUALIFICAÇÃO TÉCNICA

8.1. A proponente licitante deverá apresentar um ou mais atestados do(s) profissional(is) responsável(is) técnico(s) para a obra do objeto licitado, comprovando experiência anterior e pertinente com o objeto da licitação, em especial o constante no item 8.5 deste Termo de Referência, ou seja, que permita avaliar o desempenho dos participantes na execução dos serviços elencados no referido item.

<sup>1</sup> Art. 67. A documentação relativa à qualificação técnico-profissional e técnico-operacional será restrita a: [...] II - certidões ou atestados, regularmente emitidos pelo conselho profissional competente, quando for o caso, que demonstrem capacidade operacional na execução de serviços similares de complexidade tecnológica e operacional equivalente ou superior, bem como documentos comprobatórios emitidos na forma do § 3º do art. 88 desta Lei; [...] § 1º A exigência de atestados será restrita às parcelas de maior relevância ou valor significativo do objeto da licitação, assim consideradas as que tenham valor individual igual ou superior a 4% (quatro por cento) do valor total estimado da contratação. § 2º Observado o disposto no caput e no § 1º deste artigo, será admitida a exigência de atestados com quantidades mínimas de até 50% (cinquenta por cento) das parcelas de que trata o referido parágrafo, vedadas limitações de tempo e de locais específicos relativas aos atestados.



MUNICÍPIO DE URANDI  
Rua Sebastião Alves Santana, 57, Centro  
CEP: 46.350-000 | Urandi – Bahia  
CNPJ: 13.982.632/0001-40  
www.urandi.ba.gov.br



### SECRETARIA MUNICIPAL DE ADMINISTRAÇÃO

- 8.2. Os atestados devem ser fornecidos por engenheiro civil ou arquiteto com aptidão técnica correspondente aos itens de maior relevância reconhecida pelo CREA e/ou CAU, em observância às indicações abaixo discriminadas.
- 8.3. Para efeito de julgamento o licitante deverá referenciar, de forma obrigatória e clara, nos atestados apresentados, os itens comprobatórios da aptidão requerida.
- 8.4. Em relação ao(s) profissional(is) indicados no item 8.2, faz-se necessário apresentação da **COMPROVAÇÃO DE REGISTRO NO CREA E/OU CAU e DECLARAÇÃO INDIVIDUAL AUTORIZANDO INCLUSÃO NA EQUIPE TÉCNICA**.
- 8.5. Apresentar **COMPROVAÇÃO DE CAPACIDADE TÉCNICO OPERACIONAL**, a comprovação é exclusiva, através de atestado de capacidade técnica de obras ou serviços similares de complexidade tecnológica e operacional equivalente ou superior do objeto em nome **DA EMPRESA LICITANTE**. Sendo admitida a execução dos seguintes quantitativos, os quais correspondem à comprovação de 50% do que está sendo contratado.
- 8.6. Apresentar atestados de capacidade técnica relativos aos serviços mais expressivos apontados neste Termo de Referência, que tenham sido realizados e concluídos, os quais comprovem experiência anterior, pertinente e compatível, em características, e quantidades, com o objeto da licitação, fornecidos por pessoas jurídicas de direito público ou privado, que permitam avaliar o desempenho do participante nos serviços elencados, em conformidade ao art. 67, inciso II, §§ 1º e 2º, da Lei 14.133/2021, sendo admitida a execução dos seguintes quantitativos, os quais correspondem à comprovação de 50% do que está sendo contratado.

<b>LOTE 01 – REFORMA DAS ESCOLAS JOSÉ CAMARGO GUIMARÃES, REGIS PACHECO, DEPUTADO HENRIQUE BRITO, RUI BARBOSA</b>	
<b>SERVIÇOS</b>	<b>QUANTIDADE A COMPROVAR</b>
e) TELHAMENTO COM TELHA CERÂMICA TIPO COLONIAL, 1ª QUALIDADE, COR CLARA, ITABAIANINHA OU SIMILAR	191,10 m <sup>2</sup>
f) PINTURA DE PISO COM TINTA EPÓXI, APLICAÇÃO MANUAL, 2 DEMÃOS, INCLUSO PRIMER EPÓXI	241,90 m <sup>2</sup>

<b>LOTE 02 – REFORMA DAS ESCOLAS JOSÉ NASCIMENTO, MATIAS BOTELHO E ADELINO MARCOLINO GONÇALVES</b>	
<b>SERVIÇOS</b>	<b>QUANTIDADE A COMPROVAR</b>
g) CABO DE COBRE FLEXÍVEL ISOLADO, 2,5 MM <sup>2</sup> , ANTI-CHAMA 0,6/1,0 KV, PARA CIRCUITOS TERMINAIS - FORNECIMENTO E INSTALAÇÃO.	1.000,00 m
h) PINTURA LÁTEX ACRÍLICA STANDARD, APLICAÇÃO MANUAL EM PAREDES, DUAS DEMÃOS	1.418,02 m <sup>2</sup>
i) PINTURA ACRÍLICA EM PISO CIMENTADO, TRES DEMAOS	561,90 m <sup>2</sup>

<b>LOTE 03 – REFORMA DAS ESCOLAS ESCOLA TRAZIBULO MARCIEL, ANTONIO ALVES, JORGE RODRIGUES GOMES E ETEVALDO NEVES DE OLIVEIRA</b>	
<b>SERVIÇOS</b>	<b>QUANTIDADE A COMPROVAR</b>
e) PINTURA LÁTEX ACRÍLICA STANDARD, APLICAÇÃO MANUAL EM PAREDES, DUAS DEMÃOS	1772,09 m <sup>2</sup>
f) FORRO EM RÉGUAS DE PVC, LISO, PARA AMBIENTES RESIDENCIAIS, INCLUSIVE ESTRUTURA UNIDIRECIONAL DE FIXAÇÃO	108,45 m <sup>2</sup>



MUNICÍPIO DE URANDI  
Rua Sebastião Alves Santana, 57, Centro  
CEP: 46.350-000 | Urandi – Bahia  
CNPJ: 13.982.632/0001-40  
www.urandi.ba.gov.br



## SECRETARIA MUNICIPAL DE ADMINISTRAÇÃO

LOTE 04 – REFORMA DAS ESCOLAS D. PEDRO II, OLÉGARIO GUIMARÃES E CELSA AMÉLIA BUENO BITONE BRAGA LEAL	
SERVIÇOS	QUANTIDADE A COMPROVAR
c) PINTURA LÁTEX ACRÍLICA STANDARD, APLICAÇÃO MANUAL EM PAREDES, DUAS DEMÃOS	2882,40 m <sup>2</sup>

LOTE 05 – REFORMA DO CENTRO DE EDUCAÇÃO ARTE E CULTURA URANDI	
SERVIÇOS	QUANTIDADE A COMPROVAR
g) PISO EM GRANILITE, MARMORITE OU GRANITINA EM AMBIENTES INTERNOS, COM ESPESSURA DE 8 MM, INCLUSO MISTURA EM BETONEIRA, COLOCAÇÃO DAS JUNTAS, APLICAÇÃO DO PISO, 4 POLIMENTOS COM POLITRIZ, ESTUCAMENTO, SELADOR E CERA. AF_06/2022	329,68 m <sup>2</sup>
h) FORRO DE PVC, EM RÉGUAS DE 10 OU 20 CM, APLICADO, INCLUSIVE ESTRUTURA PARA FIXAÇÃO (PERFIS EM PVC) MARCA ARAFORROS OU SIMILAR, INSTALADO.	269,50 m <sup>2</sup>
i) PINTURA LÁTEX ACRÍLICA ECONÔMICA, APLICAÇÃO MANUAL EM PAREDES, DUAS DEMÃOS.	3.562,52 m <sup>2</sup>

**9. VISITA TÉCNICA AO LOCAL DA OBRA**

- 9.1. A visita técnica poderá ser realizada por um engenheiro civil, arquiteto ou urbanista pertencente ao quadro técnico do licitante, munido dos seguintes documentos: carta de credenciamento, carteira de trabalho ou ficha de registro de empregado e carteira de identidade expedida pelo CREA ou CAU, ou proprietário e em conformidade com o Acórdão TCU nº 4.968/2011. A utilização da visita técnica foi ponderada com os demais princípios basilares da licitação, tais como, isonomia, ampla participação no certame e obtenção da proposta mais vantajosa. Buscando assim evitar que haja, tanto para o licitante como para a Administração Pública, prejuízos de natureza econômica, e de natureza técnica, durante a execução do contrato.
- 9.2. A visita técnica é FACULTADA podendo ser realizada impreterivelmente até o último dia anterior a abertura do certame, devendo o agendamento ser efetuado previamente pelo telefone (77) 3456-2127. A visita acontecerá saindo do prédio da Sede da Prefeitura Municipal de Urandi/BA, a qual será coordenada pelo responsável designado pelo Secretário Municipal de Transportes Obras e Infraestrutura, que ao final emitirá atestado de comparecimento dos interessados.
- 9.3. Nenhum responsável técnico, ainda que credenciado, poderá representar mais de uma licitante.
- 9.4. Somente participarão da visita técnica os interessados que preencherem as condições acima.
- 9.5. Durante a visita técnica, o interessado, por seu representante, deverá observar atentamente as condições de implantação das obras, solicitando ao engenheiro coordenador da visita os esclarecimentos necessários e pertinentes.
- 9.6. **QUANDO DA NÃO REALIZAÇÃO DA VISITA TÉCNICA, O LICITANTE DEVERÁ OBRIGATORIAMENTE APRESENTAR DECLARAÇÃO EMITIDO PELO LICITANTE QUE ELE CONHECE TAIS CONDIÇÕES REFERENTES A EXECUÇÃO DA OBRA.**

**10. CONSIDERAÇÕES GERAIS**





MUNICÍPIO DE URANDI  
 Rua Sebastião Alves Santana, 57, Centro  
 CEP: 46.350-000 | Urandi – Bahia  
 CNPJ: 13.982.632/0001-40  
 www.urandi.ba.gov.br



### SECRETARIA MUNICIPAL DE ADMINISTRAÇÃO

- 10.1. A empresa CONTRATADA deverá indicar um engenheiro civil, em situação regular com o Conselho Profissional, CREA, o qual será o responsável técnico pela execução dos serviços relacionados ao objeto deste Termo de Referência.
- 10.1.1. A regularidade da situação do responsável técnico se dará mediante a apresentação da Certidão de Registro, emitida pelo seu respectivo Conselho Profissional, em prazo de validade vigente até a data do certame licitatório.
- 10.1.2. É dever da CONTRATADA manter no canteiro de obra, um engenheiro civil, registrado no CREA como responsável geral pelo serviço, auxiliado por encarregado geral, até a conclusão dos serviços contratados, mediante o recebimento formal por parte da CONTRATANTE.
- 10.2. **ANTES DO INÍCIO DA EXECUÇÃO DAS OBRAS, A CONTRATADA DEVERÁ REGISTRAR ART DOS SERVIÇOS A SEREM EXECUTADOS, INDICANDO O PROFISSIONAL HABILITADO RESPONSÁVEL TÉCNICO PELA EXECUÇÃO DO CONTRATO, EM ATÉ 05 (CINCO) DIAS ÚTEIS APÓS A ASSINATURA DO CONTRATO, REFERENTE AO OBJETO DESTES TERMOS DE REFERÊNCIA.**
- 10.3. A CONTRATADA deverá indicar um representante legal que atuará como interlocutor permanente com a Prefeitura Municipal de Urandi/BA.
- 10.4. São de responsabilidade da CONTRATADA as despesas concernentes a aprovações, taxas, licenças e emolumentos, que venham a ser obrigatórias até o Termo de Recebimento Definitivo dos serviços.
- 10.5. A CONTRATANTE requisitará o início da realização dos serviços por meio de Ordem de Serviço, a ser encaminhada à Contratada por e-mail ou pessoalmente.
- 10.6. No mês subsequente ao da realização dos serviços, a Contratada deverá apresentar a nota fiscal, acompanhada da planilha de boletim de medição. A planilha será parte integrante da nota fiscal a ser paga mensalmente.
- 10.7. A CONTRATANTE não aceitará, sob nenhum pretexto, a transferência de qualquer responsabilidade da Contratada para terceiros, sejam fabricantes, técnicos, subempreiteiros etc.

### 11. DAS ALTERAÇÕES DO CONTRATO

- 11.1. A CONTRATADA será obrigada a aceitar, nas mesmas condições contratuais, acréscimos ou supressões de até 25% (vinte e cinco por cento) do valor inicial atualizado do contrato que se fizerem nas obras, conforme disciplina o art. 125 da Lei 14.133/2021.
- 11.2. Por se tratar de uma obra em regime de empreitada por preço global, a possibilidade de celebração de aditivos de valor é permitida somente nos seguintes casos:
- a) Alterações no projeto ou nas especificações da obra ou serviço, conforme determina o art. 124, I, alíneas "a" e "b" da Lei 14.133/2021;
- b) Em caso de erros e omissões relevantes em relação ao orçamento global da obra, excepcionalmente, possível, desde que presentes os requisitos legais e os estabelecidos pelo TCU no Acórdão 1977/2013 – Plenário.
- 11.2.1. Para fins de contrato, serão considerados erros de levantamento, distorções no quantitativo superiores a 15%.



MUNICÍPIO DE URANDI  
Rua Sebastião Alves Santana, 57, Centro  
CEP: 46.350-000 | Urandi – Bahia  
CNPJ: 13.982.632/0001-40  
[www.urandi.ba.gov.br](http://www.urandi.ba.gov.br)



SECRETARIA MUNICIPAL DE ADMINISTRAÇÃO

## 12. OBRIGAÇÕES DA CONTRATADA

- 12.1. Executar os serviços em conformidade com os requisitos deste Termo de Referência e de toda documentação anexa, inclusive Memoriais Descritivos e Especificações Técnicas.
  - 12.1.1. Após a conclusão do objeto contratado deverá ser apresentado e entregue a Prefeitura Municipal de Urandi/BA, em mídia digital, o Projeto AS-BUILT, em formato DWG, contemplando todas as alterações realizadas no Projeto Executivo.
  - 12.1.2. Em caso de dúvidas quanto à interpretação da especificação e dos desenhos apresentados no projeto básico, será sempre consultada a fiscalização, sendo desta o parecer definitivo;
  - 12.1.3. Em caso de divergência entre as dimensões medidas no local e as cotas assinaladas nos desenhos, prevalecerão, sempre, as primeiras;
- 12.2. Considerar que, em sua proposta, está contemplada a total logística de alojamento, alimentação e traslado de seu pessoal de execução dos serviços, assim como os custos de atendimento às normas nacionais e locais de segurança e saúde pública;
- 12.3. Providenciar o livro "DIÁRIO DE OBRAS", para as anotações da fiscalização da Contratante e do Responsável Técnico da Contratada, no tocante ao andamento dos serviços contratados e problemas detectados, com o estabelecimento, inclusive, de prazo para sua correção.
- 12.4. Promover diligências junto aos órgãos competentes e/ou Concessionárias de Serviços Públicos, para as respectivas aprovações de projetos, quando for o caso. Ressalta-se, ainda, que caberá à CONTRATADA, todo o ônus e/ou providências cabíveis para remanejamento de instalações junto à locação da obra.
- 12.5. Iniciar a execução dos serviços de acordo com as especificações técnicas no prazo máximo de 05 (cinco) dias úteis após a emissão da Ordem de Serviço e concluí-lo em 6 (seis) meses contados do início da execução, de acordo com o Cronograma Físico-Financeiro. Caso esta obrigação não seja cumprida dentro do prazo, a Contratada ficará sujeita à multa estabelecida no item 19.
- 12.6. Propiciar o acesso da fiscalização da CONTRATANTE aos locais onde se realizarão os serviços, para verificação do efetivo cumprimento das condições pactuadas.
- 12.7. A atuação da fiscalização da CONTRATANTE não exime a Contratada de sua total e exclusiva responsabilidade sobre a qualidade dos serviços.
- 12.8. Empregar boa técnica na execução dos serviços, com materiais de primeira qualidade, de acordo com o previsto no Edital e Projeto Executivo.
- 12.9. Executar todos os serviços complementares julgados necessários para que o local tenha condições de uso satisfatório.
- 12.10. Fornecer a seus funcionários uniformes e equipamentos de proteção individual (EPI's) e coletiva adequados à execução dos serviços e em conformidade com as normas de segurança vigentes.
- 12.11. Responsabilizar-se por quaisquer danos ao patrimônio da Contratante, causados por seus funcionários em virtude da execução dos serviços.



**MUNICÍPIO DE URANDI**  
Rua Sebastião Alves Santana, 57, Centro  
CEP: 46.350-000 | Urandi – Bahia  
CNPJ: 13.982.632/0001-40  
[www.urandi.ba.gov.br](http://www.urandi.ba.gov.br)



### SECRETARIA MUNICIPAL DE ADMINISTRAÇÃO

- 12.12. Executar limpeza geral, ao final da execução dos serviços, devendo o espaço ser entregue em perfeitas condições de ocupação e uso.
- 12.13. Obedecer sempre às recomendações dos fabricantes na aplicação dos materiais industrializados e dos de emprego especial, cabendo à CONTRATADA, em qualquer caso, a responsabilidade técnica e os ônus decorrentes de sua má aplicação.
- 12.14. Recuperar áreas ou bens não incluídos no seu trabalho e deixá-los em seu estado original, caso venha, como resultado de suas operações, a danificá-los.
- 12.15. Responder pelas despesas relativas a encargos trabalhistas, de seguro de acidentes, impostos, contribuições previdenciárias e quaisquer outras que forem devidas e referentes aos serviços executados por seus empregados, uma vez que estes não têm nenhum vínculo empregatício com a Contratante.
- 12.16. Responder, integralmente, por perdas e danos que vier a causar à Contratante ou a terceiros em razão de ação ou omissão, dolosa ou culposa, sua ou dos seus prepostos, independentemente de outras cominações contratuais ou legais a que estiver sujeita.
- 12.17. Prestar manutenção da OBRA, durante o período de garantia, da seguinte forma:
  - 12.17.1. Iniciar o atendimento em no máximo 3 (três) dias úteis, contados da comunicação do(s) defeito(s) pela CONTRATANTE, considerando o horário de expediente da Secretaria de Transportes, obras e Infraestrutura.
  - 12.17.2. Concluir os serviços de manutenção no prazo determinado pela CONTRATANTE.
  - 12.17.3. Caso o atendimento do chamado e/ou a conclusão dos serviços de manutenção não sejam realizados dentro do prazo, a Contratada ficará sujeita à multa estabelecida no item 19.
- 12.18. Arcar com o ônus decorrente de eventual equívoco no dimensionamento dos preços de sua proposta, devendo complementá-los, caso a previsão proposta seja insuficiente para o atendimento ao objeto da licitação, exceto na ocorrência dos eventos arrolados no art. 124 da Lei 14.133/2021;
- 12.19. Atender à solicitação da CONTRATANTE quanto à substituição de qualquer preposto da CONTRATADA, no prazo fixado pela fiscalização, mediante solicitação formal por escrito, nos casos em que ficar constatada a incapacitação ao cumprimento das obrigações relativas à execução dos serviços, conforme requisitados neste Termo de Referência;
- 12.20. A fiscalização poderá determinar a substituição dos equipamentos e ferramentas julgados deficientes, cabendo à CONTRATADA providenciar a troca dos mesmos no prazo máximo de 24 horas;
- 12.21. Cabe a CONTRATADA o transporte de todos os materiais, ferramentas e insumos para o local de implantação e serviços, incluindo total responsabilidade sob a legislação fiscal e de segurança para trânsito, bem como sua guarda e armazenamento;
- 12.22. Sem ônus ao CONTRATANTE, a CONTRATADA deverá reparar, corrigir, remover ou substituir, em prazo estipulado pela Fiscalização, os serviços efetuados em que se verificarem vícios, defeitos ou incorreções resultantes do serviço ou materiais empregados;



MUNICÍPIO DE URANDI  
Rua Sebastião Alves Santana, 57, Centro  
CEP: 46.350-000 | Urandi – Bahia  
CNPJ: 13.982.632/0001-40  
[www.urandi.ba.gov.br](http://www.urandi.ba.gov.br)



### SECRETARIA MUNICIPAL DE ADMINISTRAÇÃO

- 12.23. Verificando-se a negligência em relação a qualquer das observações constantes deste Termo de Referência, a fiscalização poderá determinar a realização de testes ou ensaios laboratoriais, com ônus para a CONTRATADA, ou mesmo rejeitar os serviços, que deverão ser refeitos;
- 12.24. Responder financeiramente pelos vícios e danos decorrentes da execução do objeto, ficando a CONTRATANTE, desde já autorizado a descontar da garantia ou dos pagamentos devidos à CONTRATADA, o valor correspondente aos danos sofridos;
- 12.25. Alocar força de trabalho necessária ao perfeito cumprimento das cláusulas contratuais, além de fornecer os materiais, equipamentos, ferramentas e utensílios necessários, na qualidade e quantidade especificadas neste Termo de Referência;
- 12.26. Utilizar força de trabalho habilitada e com capacitação profissional para execução dos serviços a executar, em conformidade com as normas e determinações em vigor;
- 12.27. Instruir sua força de trabalho da obrigatoriedade de submissão a todas as normas e procedimentos da CONTRATANTE aplicáveis ao serviço e seu local de execução, inclusive turnos e horários de expediente;
- 12.28. Relatar à Contratante toda e qualquer irregularidade verificada durante a prestação dos serviços;
- 12.29. Apresentar os empregados devidamente identificados por meio de crachá, além de proporcionar e prover sua adequação aos requisitos de segurança e saúde especificados, bem como a legislação trabalhista, em particular no que diz respeito ao trabalho de menores de 18 anos;
- 12.30. Responder como empregador, da parte dos empregados em serviço, por todas as obrigações trabalhistas, sociais, previdenciárias, tributárias e as demais previstas na legislação específica, cuja inadimplência é falta de responsabilidade intransferível;
- 12.31. Manter ao longo de todo o período de execução dos serviços as condições gerais e específicas de habilitação e qualificação requeridas na licitação;
- 12.32. Manter política de boas práticas ambientais na gestão de suprimentos, evitando desperdício e garantir que seja feita a deposição final ambientalmente adequada dos resíduos sólidos gerados pelos serviços contratados.
- 12.33. Todo o entulho proveniente das demolições deverá ser acondicionado em caçambas providenciadas pela CONTRATADA.
- 12.34. Deverá ser rigorosamente observado o atendimento às normas da ABNT e especificações pertinentes ao assunto, notadamente aquelas diretamente relacionadas com o objeto deste Termo.

### 13. OBRIGAÇÕES DA CONTRATANTE

- 13.1. Permitir acesso dos empregados da CONTRATADA às suas dependências para a execução dos serviços.
- 13.2. Prestar as informações e os esclarecimentos pertinentes que venham a ser solicitados pelos empregados da Contratada.
- 13.3. Efetuar o pagamento devido pela execução dos serviços, desde que cumpridas todas as formalidades exigidas.
- 13.4. Exercer, por meio de servidores designados, a fiscalização de todos os serviços prestados.



MUNICÍPIO DE URANDI  
Rua Sebastião Alves Santana, 57, Centro  
CEP: 46.350-000 | Urandi – Bahia  
CNPJ: 13.982.632/0001-40  
www.urandi.ba.gov.br



SECRETARIA MUNICIPAL DE ADMINISTRAÇÃO

- 13.5. Recusar qualquer serviço executado fora das condições contratadas ou do bom padrão de execução.

#### 14.DETERMINAÇÕES ADICIONAIS

- 14.1. Além das previsões contidas no ITEM 10 - CONSIDERAÇÕES GERAIS, bem como daquelas decorrentes de lei, deverão ser observadas, nas contratações decorrentes desta licitação, as seguintes determinações:

##### 14.1.1. DA SUBCONTRATAÇÃO

- 14.1.1.1. É vedada a subcontratação total ou parcial do contrato.

##### 14.1.2. DO SEGURO-GARANTIA:

- 14.1.2.1. A prestação de garantia recairá sobre uma das modalidades previstas no § 1º do art. 96 da Lei 14.133/2021.

- 14.1.2.2. Não será admitida a existência de cláusulas que restrinjam ou atenuem a responsabilidade do segurador ou fiador, no caso de seguro-garantia ou fiança bancária.

- 14.1.2.3. Na hipótese de suspensão do contrato por ordem ou inadimplemento da Administração, o contratado ficará desobrigado de renovar a garantia ou de endossar a apólice de seguro até a ordem de reinício da execução ou o adimplemento pela Administração.

##### 14.1.2.4. QUANDO A CONTRATADA DEVERÁ PRESTAR A GARANTIA DE 5% (CINCO POR CENTO) DO VALOR INICIAL DO CONTRATO, ANTES COMO CONDIÇÃO DE ASSINATURA DESTA.

- 14.1.2.5. A garantia, em qualquer das modalidades, responderá pelo inadimplemento das obrigações contratuais e pelas multas impostas, independentemente de outras cominações legais;

- 14.1.2.6. A CONTRATADA fica obrigada a repor o valor da garantia quando esta for utilizada e a atualizá-la todas as vezes em que houver alteração do contrato.

#### 15.OBRIGAÇÕES CONTRATUAIS ESPECÍFICAS

- 15.1. A contratação com o licitante vencedor obedecerá às condições do instrumento de contrato, facultada a substituição.

- 15.2. Além das determinações contidas na minuta de contrato, bem como daquelas decorrentes de leis, decretos e instruções, serão observadas pela CONTRATADA as seguintes condições:

- 15.2.1. Os serviços deverão ser executados sob a inteira responsabilidade funcional e operacional da CONTRATADA, sobre cujos empregados deverá manter estrita e exclusiva fiscalização.

- 15.2.2. **As faturas far-se-ão acompanhar da documentação probatória relativa ao recolhimento dos impostos relacionados com a prestação do serviço, no mês anterior à realização dos serviços.**

- 15.2.3. Os serviços não poderão sofrer solução de continuidade durante todo o prazo da sua vigência.



MUNICÍPIO DE URANDI  
Rua Sebastião Alves Santana, 57, Centro  
CEP: 46.350-000 | Urandi – Bahia  
CNPJ: 13.982.632/0001-40  
[www.urandi.ba.gov.br](http://www.urandi.ba.gov.br)



### SECRETARIA MUNICIPAL DE ADMINISTRAÇÃO

- 15.2.4. Se forem constatadas, em medições realizadas após o pagamento, incorreções qualitativas e/ou quantitativas nos serviços prestados, a Administração deverá promover as deduções correspondentes nas faturas posteriores.
- 15.2.5. O pagamento das parcelas referentes aos contratos de execução de obras e serviços fica condicionado à apresentação, juntamente a cada fatura, dos comprovantes de recolhimento das contribuições de assistência e previdência social e do FGTS relativos ao mês anterior da apresentação da respectiva fatura, bem como declaração da CONTRATADA, elaborada em papel timbrado, carimbada e assinada por pessoa legalmente habilitada para tal fim, atestando que as referidas guias correspondem ao total da mão de obra empregada na execução do objeto licitado.
- 15.2.6. A Contratante descontará da garantia contratual o valor correspondente às faltas ou atrasos na execução dos serviços ocorridos no mês.

### 16. NORMATIZAÇÃO TÉCNICA APLICÁVEL

- 16.1. A CONTRATADA será responsável pela observância das leis, decretos, regulamentos, portarias e normas federais, estaduais e municipais direta e indiretamente aplicáveis ao objeto do contrato;
- 16.2. O escopo de serviços, definido neste Termo de Referência e detalhado em seus anexos, deve ser executado, com atendimento a todos os requisitos e normatização técnica e de segurança necessários à sua plena e legalizada operacionalização, dentro dos prazos estipulados em cronograma, sendo esse critério imprescindível de aceitação;
- 16.3. O cumprimento do objeto contratado deverá ser observado o que estabelece os anexos a este Termo de Referência, assim como toda a legislação municipal, estadual e federal pertinentes, independente de citação:
- 16.3.1. Normas da ABNT;
- 16.3.2. Legislação pertinente ao fim a que se destina a execução do serviço;
- 16.3.3. Instruções e Resoluções dos órgãos do sistema CREA / CONFEA e CAU;
- 16.3.4. Normas Regulamentadoras do Ministério do Trabalho e Emprego, em especial a NR-18.
- 16.3.5. Normas da Vigilância Sanitária e das concessionárias de serviços públicos.
- 16.3.6. Demais Normas vigentes e aplicáveis ao objeto do contrato.

### 17. INSTRUÇÕES DE CONTATO PARA INFORMAÇÕES

- 17.1. As dúvidas referentes ao processo serão dirimidas exclusivamente por escrito, através do e-mail: [cpl.urandi@gmail.com](mailto:cpl.urandi@gmail.com).
- 17.2. A Planilha Orçamentária em formato MS-Excel e demais projetos complementares para consulta e apoio podem ser solicitados através do e-mail: [convenios.urandi.ba@gmail.com](mailto:convenios.urandi.ba@gmail.com) ou pelos telefones de contato (77) 3456-2127.

### 18. DAS SANÇÕES ADMINISTRATIVAS



MUNICÍPIO DE URANDI  
Rua Sebastião Alves Santana, 57, Centro  
CEP: 46.350-000 | Urandi – Bahia  
CNPJ: 13.982.632/0001-40  
[www.urandi.ba.gov.br](http://www.urandi.ba.gov.br)



### SECRETARIA MUNICIPAL DE ADMINISTRAÇÃO

- 18.1. Comete infração administrativa, nos termos da Lei n.º 14.133, de 2021, o licitante/adjudicatário que:
- I. dar causa à inexecução parcial do contrato;
  - II. dar causa à inexecução parcial do contrato que cause grave dano à Administração, ao funcionamento dos serviços públicos ou ao interesse coletivo;
  - III. dar causa à inexecução total do contrato;
  - IV. deixar de entregar a documentação exigida para o certame;
  - V. não manter a proposta, salvo em decorrência de fato superveniente devidamente justificado;
  - VI. não celebrar o contrato ou não entregar a documentação exigida para a contratação, quando convocado dentro do prazo de validade de sua proposta;
  - VII. ensejar o retardamento da execução ou da entrega do objeto da licitação sem motivo justificado;
  - VIII. apresentar declaração ou documentação falsa exigida para o certame ou prestar declaração falsa durante a licitação ou a execução do contrato;
  - IX. fraudar a licitação ou praticar ato fraudulento na execução do contrato;
  - X. comportar-se de modo inidôneo ou cometer fraude de qualquer natureza;
  - XI. praticar atos ilícitos com vistas a frustrar os objetivos da licitação;
  - XII. praticar ato lesivo previsto no art. 5º da Lei nº 12.846, de 1º de agosto de 2013.
- 18.2. Serão aplicadas ao responsável pelas infrações administrativas previstas nesta Lei as seguintes sanções:
- I. advertência;
  - II. multa;
  - III. impedimento de licitar e contratar;
  - IV. declaração de inidoneidade para licitar ou contratar.
- 18.2.1. A sanção prevista no inciso I deste será aplicada exclusivamente pela infração administrativa prevista no inciso I do item 18.1, quando não se justificar a imposição de penalidade mais grave.
- 18.2.2. O atraso injustificado ou retardamento na entrega do objeto deste certame sujeitará a contratada, a juízo da Administração, à multa moratória de 0,5% (meio por cento) por dia de atraso, até o limite de 10% (dez por cento) do valor, tem como base o valor total da Obra.
- 18.2.3. Será configurada a inexecução parcial do objeto, quando:
- 18.2.3.1. A CONTRATADA deixar de executar 25% (vinte e cinco) do previsto no CRONOGRAMA FÍSICO-FINANCEIRO, considerando cada medição, por ela apresentado e aprovado pela fiscalização.
  - 18.2.3.1.1. Em caso discrepância entre o previsto e o realizado, será dado prazo de 8 (oito) dias para que a execução física seja readequada ao CRONOGRAMA FÍSICO-FINANCEIRO, sob pena de aplicação de majoração da multa em 50% (cinquenta por cento).



**MUNICÍPIO DE URANDI**  
 Rua Sebastião Alves Santana, 57, Centro  
 CEP: 46.350-000 | Urandi – Bahia  
 CNPJ: 13.982.632/0001-40  
 www.urandi.ba.gov.br



### SECRETARIA MUNICIPAL DE ADMINISTRAÇÃO

- 18.2.4. Será configurada a inexecução total do objeto quando houver atraso injustificado para o início dos serviços, por mais de 30 (trinta) dias após a emissão da Ordem de Serviço.
- 18.2.5. Nos casos de cometimento das infrações administrativas previstas nos incisos II, III, IV, V, VI e VII do item 18.1, será aplicada multa de 10% sobre o valor de referência do Contrato.
- 18.2.6. Nos casos de cometimento das infrações administrativas previstas nos incisos VIII, IX, X, XI e XII do item 18.1, será aplicada multa de 15% sobre o valor de referência do Contrato.
- 18.2.7. Será aplicada sanção de impedimento de licitar e contratar na hipótese de cometimento das infrações previstas nos incisos II, III, IV, V, VI e VII do item 18.1.
- 18.2.8. Será aplicada sanção de declaração de inidoneidade para licitar ou contratar na hipótese de cometimento das infrações previstas nos incisos VIII, IX, X, XI e XII do item 18.1.
- 18.2.9. A multa prevista neste item será descontada dos créditos que a contratada possuir com o MUNICÍPIO DE URANDI - BA, e poderá cumular com as demais sanções administrativas, inclusive com as multas previstas.
- 18.2.10. Em caso de reincidência, a multa poderá ser aplicada em dobro, respeitando o limite máximo de 30% (trinta por cento).
- 18.2.11. As sanções previstas nos incisos I, III e IV do item 18.2 poderão ser aplicadas cumulativamente com a prevista no inciso II mesmo item.
- 18.2.12. Além das multas previstas no item 18.1 e itens subsequentes, poderão ser aplicadas multas, conforme previsto na Tabela 1, segundo grau e eventos descritos nas Tabelas 2 e 3, a seguir:

**TABELA 1**

1	R\$ 300,00
2	R\$ 500,00
3	R\$ 700,00
4	R\$ 900,00
5	R\$ 5.000,00
6	R\$ 10.000,00

**TABELA 2**

ITEM	DESCRIÇÃO	GRAU
1	Permitir a presença de empregados sem uniforme e EPI (por empregado e por ocorrência)	1
2	Manter funcionário sem qualificação (por empregado e por dia)	1
3	Executar serviço incompleto, utilizar paliativos em caráter permanente, não providenciar as recomposições (por ocorrência)	2
4	Suspender ou interromper, salvo motivo de força maior ou caso fortuito, os serviços contratados (por dia e por serviço suspenso)	3
5	Permitir situação que crie ou possibilite a ocorrência de dano físico ou material aos	3





**MUNICÍPIO DE URANDI**  
 Rua Sebastião Alves Santana, 57, Centro  
 CEP: 46.350-000 | Urandi – Bahia  
 CNPJ: 13.982.632/0001-40  
 www.urandi.ba.gov.br



### SECRETARIA MUNICIPAL DE ADMINISTRAÇÃO

	funcionários e/ou a terceiros (por ocorrência)	
6	Adiar o início da execução de serviços determinados (por ocorrência)	3
7	Adiar o início da execução de serviços determinados se for identificada má-fé na busca por reajustes contratuais (por ocorrência)	5
8	Manter funcionário sem carteira assinada (por ocorrência)	5
9	Induzir a fiscalização a erro (por ocorrência)	6
10	Apresentar o pedido de prorrogação de prazo fora do intervalo pertinente (por ocorrência)	6

Para os itens seguintes, deixar de:

**TABELA 3**

ITEM	DESCRIÇÃO	GRAU
1	Apresentar a ART dos profissionais no prazo solicitado (15 dias)	1
2	Apresentar os documentos do adimplemento no prazo (10 dias)	2
3	Manter o DIÁRIO DE OBRAS atualizado (para cada 30 dias)	3
4	Apresentar os boletins de concreto (para cada 30 dias)	4
5	Fornecer o EPI e registrar a obrigatoriedade de uso (por ocorrência)	2
6	Apresentar a fiscalização pedido formal de subcontratação (por ocorrência)	2
7	Manter engenheiro/arquiteto como responsável técnico (por ocorrência)	2
8	Efetuar o pagamento dos funcionários com todos os benefícios (por ocorrência)	2
9	Apresentar aditivos de valores de forma intempestiva. (por ocorrência)	6
10	Efetuar os pagamentos devidos aos subcontratados (por ocorrência)	6
11	Atender as determinações da fiscalização previamente a emissão do TERMO DE ACEITAÇÃO PROVISÓRIA (por ocorrência)	6
12	Atender as determinações da fiscalização previamente a emissão do TERMO DE ACEITAÇÃO DEFINITIVA (por ocorrência)	6

18.2.13. O somatório de todas as multas aplicadas ao longo da execução contratual não poderá exceder o percentual de 30% (trinta por cento) sobre o valor total do contrato.

18.2.14. Se a multa aplicada e as indenizações cabíveis forem superiores ao valor de pagamento eventualmente devido pela Administração ao contratado, além da perda desse valor, a diferença será descontada da garantia prestada, quando for o caso, ou será cobrada judicialmente.

18.2.15. A aplicação das sanções previstas neste Edital artigo não exclui, em hipótese alguma, a obrigação de reparação integral do dano causado à Administração Pública.

18.2.16. As sanções serão processadas de acordo com a Lei 14.133/2021.

### 19. ORÇAMENTO ESTIMADO EM PLANILHA

19.1. O orçamento estimado para o cumprimento total do objeto descrito neste Termo de Referência é de R\$ 2.702.216,59 (dois milhões, setecentos e dois mil, duzentos e dezesseis reais e cinquenta e nove centavos).



MUNICÍPIO DE URANDI  
Rua Sebastião Alves Santana, 57, Centro  
CEP: 46.350-000 | Urandi – Bahia  
CNPJ: 13.982.632/0001-40  
www.urandi.ba.gov.br



SECRETARIA MUNICIPAL DE ADMINISTRAÇÃO

## 20. DOS RECURSOS ORÇAMENTÁRIOS

20.1. As despesas para atender a esta licitação estão programadas em dotação orçamentária própria, prevista no orçamento da União para o exercício de 2024, na classificação abaixo:

UNIDADE ORÇAMENTÁRIA	0404-SECRETARIA MUNICIPAL DE EDUCAÇÃO
PROJETO/ATIVIDADE	1091- CONSTRUÇÃO, AMPLIAÇÃO E EQUIPAMENTOS DE UNIDADES EDUCACIONAIS 2336 - REFORMA E AMPLIAÇÃO DE ESCOLAS DO ENSINO INFANTIL
ELEMENTO DE DESPESA	4.4.90.51.00- OBRAS E INSTALAÇÕES
FONTES	15001001 - 15420000 - 15700000

## 21. DA FISCALIZAÇÃO

21.1. A fiscalização do contrato será realizada pelo servidor abaixo indicado:

**Servidor** Henrique de Souza Rodrigues  
**Responsável:**  
**Unidade vinculada:** Secretaria de Administração  
**Cargo/Função:** Engenheiro Civil  
**Matrícula N.º:** 3031  
**Telefone para contato:** (77) 3456-2127  
**E-mail:** Convênios.urandi.ba@gmail.com

## 22. DOS ANEXOS

22.1. Fazem parte deste Termo de Referência os seguintes anexos:

- ANEXO 1 - MEMORIAL DESCRITIVO – LOTE 01
- ANEXO 2 - PLANILHA ORCAMENTARIA – LOTE 01
- ANEXO 3 – CRONOGRAMA – LOTE 01
- ANEXO 4 – BDI - LOTE 01
- ANEXO 5 – ART - LOTE 01
- ANEXO 6 – PROJETOS E LOCALIZAÇÃO - LOTE 01
- ANEXO 7 – RELATÓRIO FOTOGRÁFICO - LOTE 01
- ANEXO 8 - MEMORIAL DESCRITIVO – LOTE 02
- ANEXO 9 - PLANILHA ORCAMENTARIA – LOTE 02
- ANEXO 10 – CRONOGRAMA – LOTE 02
- ANEXO 11 – BDI - LOTE 02
- ANEXO 12 – ART - LOTE 02
- ANEXO 13 – PROJETOS E LOCALIZAÇÃO - LOTE 02
- ANEXO 14 – RELATÓRIO FOTOGRÁFICO - LOTE 02
- ANEXO 15 - MEMORIAL DESCRITIVO – LOTE 03
- ANEXO 16 - PLANILHA ORCAMENTARIA – LOTE 03
- ANEXO 17 – CRONOGRAMA – LOTE 03
- ANEXO 18 – BDI - LOTE 03
- ANEXO 19 – ART - LOTE 03
- ANEXO 20 – PROJETOS E LOCALIZAÇÃO - LOTE 03
- ANEXO 21 – RELATÓRIO FOTOGRÁFICO - LOTE 03
- ANEXO 22 - MEMORIAL DESCRITIVO – LOTE 04



**MUNICÍPIO DE URANDI**  
Rua Sebastião Alves Santana, 57, Centro  
CEP: 46.350-000 | Urandi – Bahia  
CNPJ: 13.982.632/0001-40  
[www.urandi.ba.gov.br](http://www.urandi.ba.gov.br)



---

**SECRETARIA MUNICIPAL DE ADMINISTRAÇÃO**

- ANEXO 23 - PLANILHA ORCAMENTARIA - LOTE 04
- ANEXO 24 - CRONOGRAMA - LOTE 04
- ANEXO 25 - BDI - LOTE 04
- ANEXO 26 - ART - LOTE 04
- ANEXO 27 - PROJETOS E LOCALIZAÇÃO - LOTE 04
- ANEXO 28 - RELATÓRIO FOTOGRÁFICO - LOTE 04
- ANEXO 29 - MEMORIAL DESCRITIVO - LOTE 05
- ANEXO 30 - PLANILHA ORCAMENTARIA - LOTE 05
- ANEXO 31 - CRONOGRAMA - LOTE 05
- ANEXO 32 - BDI - LOTE 05
- ANEXO 33 - ART - LOTE 05
- ANEXO 34 - PROJETOS E LOCALIZAÇÃO - LOTE 05
- ANEXO 35 - RELATÓRIO FOTOGRÁFICO - LOTE 05

**EDSON SANTOS**

Secretário Municipal de Educação Cultura Esporte e Lazer



MUNICÍPIO DE URANDI  
 Rua Sebastião Alves Santana, 57, Centro  
 CEP: 46.350-000 | Urandi – Bahia  
 CNPJ: 13.982.632/0001-40  
 www.urandi.ba.gov.br  
 SECRETARIA MUNICIPAL DE ADMINISTRAÇÃO



PREGÃO ELETRONICO N.º 002/2024PE

ANEXO II - MINUTA DO CONTRATO ADMINISTRATIVO N.º \_\_\_/20\_\_

TERMO DE CONTRATO DE OBRA N.º ...../....., QUE FAZEM ENTRE SI  
 O MUNICÍPIO DE URANDI - BA E A EMPRESA  
 .....

O MUNICÍPIO DE URANDI, Administração Pública em geral, inscrito no CNPJ/MF sob o N.º 13.982.632/0001-40, com sede na Rua Sebastião Alves Santana, 57, Centro, Urandi, BA, neste ato representado pelo Prefeito Municipal o Sr. **WARLEI OLIVEIRA DE SOUZA**, brasileiro, maior, casado, contador, portador da Carteira de Identidade n.º 13.037.913-15 SSP - BA e CPF 037.105.975-52, residente e domiciliado na Avenida Germano Caetano de Souza, bairro Oliveira na cidade de Urandi/BA, CEP - 46.350.000, doravante denominado **CONTRATANTE** e o(a) ..... inscrito(a) no CNPJ/MF sob o n.º ....., sediado(a) na ....., em ..... doravante designada CONTRATADA, neste ato representada pelo(a) Sr.(a) ....., portador(a) da Carteira de Identidade n.º ....., expedida pela (o) ....., e CPF n.º ....., tendo em vista o que consta no PROCESSO ADMINISTRATIVO n.º 004/2024 e em observância às disposições da Lei n.º 14.133/2021 e na Lei n.º 8.078, de 1990 - Código de Defesa do Consumidor, resolvem celebrar o presente Termo de Contrato, decorrente do PREGÃO ELETRONICO n.º 002/2024PE, mediante as cláusulas e condições a seguir enunciadas.

**1. CLÁUSULA PRIMEIRA - OBJETO**

**1.1.** O objeto do presente Termo de Contrato é a **CONTRATAÇÃO DE EMPRESA DE ENGENHARIA CIVIL PARA REFORMA E AMPLIAÇÃO DE ESCOLAS NO MUNICÍPIO DE URANDI-BA**, conforme especificações e quantitativos estabelecidos no Termo de Referência, anexo do Edital.

**1.2.** Este Termo de Contrato vincula-se ao Edital do Pregão, identificado no preâmbulo e à proposta vencedora, independentemente de transcrição.

**2. CLÁUSULA SEGUNDA - VIGÊNCIA**

**2.1.** O prazo de vigência deste Termo de Contrato é aquele fixado no Termo de Referência, com início na data de \_\_\_/\_\_\_/\_\_\_ e encerramento em \_\_\_/\_\_\_/\_\_\_, prorrogável na forma do art. 107, da Lei n.º 14.133, de 2021.

**3. CLÁUSULA TERCEIRA - PREÇO**

**3.1.** O valor do presente Termo de Contrato é de R\$ ..... (.....).

**3.2.** No valor acima estão incluídas todas as despesas ordinárias diretas e indiretas decorrentes da execução contratual, inclusive tributos e/ou impostos, encargos sociais, trabalhistas, previdenciários, fiscais e comerciais incidentes, taxa de administração, frete, seguro e outros necessários ao cumprimento integral do objeto da contratação.

**4. CLÁUSULA QUARTA - DOTAÇÃO ORÇAMENTÁRIA**

As despesas decorrentes desta contratação estão programadas em dotação orçamentária própria, prevista no orçamento do Município, para o exercício de 2024, na classificação abaixo:

UNIDADE ORÇAMENTÁRIA	0404-SECRETARIA MUNICIPAL DE EDUCAÇÃO
PROJETO/ATIVIDADE	1091- CONSTRUÇÃO, AMPLIAÇÃO E EQUIPAMENTOS DE UNIDADES EDUCACIONAIS 2336 - REFORMA E AMPLIAÇÃO DE ESCOLAS DO ENSINO INFANTIL
ELEMENTO DE DESPESA	4.4.90.51.00- OBRAS E INSTALAÇÕES
FONTES	15001001 - 15420000 - 15700000



MUNICÍPIO DE URANDI  
Rua Sebastião Alves Santana, 57, Centro  
CEP: 46.350-000 | Urandi – Bahia  
CNPJ: 13.982.632/0001-40  
www.urandi.ba.gov.br  
SECRETARIA MUNICIPAL DE ADMINISTRAÇÃO



#### 5. CLÁUSULA QUINTA – PAGAMENTO

5.1. O prazo para pagamento e demais condições a ele referentes encontram-se no Termo de Referência.

#### 6. CLÁUSULA SEXTA – REAJUSTE

6.1. As regras acerca do reajuste do valor contratual são as estabelecidas no Termo de Referência, anexo a este Contrato.

#### 7. CLÁUSULA SÉTIMA – GARANTIA DE EXECUÇÃO

7.1. As regras acerca da garantia de execução são as estabelecidas no Termo de Referência, anexo a este Contrato.

#### 8. CLÁUSULA OITAVA - ENTREGA E RECEBIMENTO DO OBJETO

8.1. As condições de entrega e recebimento do objeto são aquelas previstas no Termo de Referência, anexo ao Edital.

#### 9. CLÁUSULA NONA – FISCALIZAÇÃO

9.1. A fiscalização da execução do objeto será efetuada pelo servidor:

**Servidor Responsável:** Henrique de Souza Rodrigues  
**Unidade vinculada:** Secretaria de Administração  
**Cargo/Função:** Engenheiro Civil  
**Matrícula N.º:** 3031  
**Telefone para contato:** (38) 99190-9929  
**E-mail:** Convênios.urandi.ba@gmail.com

#### 10. CLÁUSULA DÉCIMA – OBRIGAÇÕES DA CONTRATANTE E DA CONTRATADA

10.1. As obrigações da CONTRATANTE e da CONTRATADA são aquelas previstas no Termo de Referência, anexo do Edital.

#### 11. CLÁUSULA DÉCIMA PRIMEIRA – SANÇÕES ADMINISTRATIVAS

11.1. As regras acerca das sanções administrativas são as estabelecidas no Termo de Referência, anexo do Edital.

#### 12. CLÁUSULA DÉCIMA SEGUNDA – RESCISÃO

12.1. O PRESENTE TERMO DE CONTRATO PODERÁ SER RESCINDIDO:

12.1.1. Por ato unilateral e escrito da Administração, nas situações previstas nos incisos I do art. 138 da Lei n.º 14.133, de 2021, e com as consequências indicadas no art. 139 da mesma Lei, sem prejuízo da aplicação das sanções previstas no Termo de Referência, anexo ao Edital;

12.1.2. Amigavelmente, nos termos do art. 138, inciso II, da Lei n.º 14.133, de 2021.

12.2. Os casos de rescisão contratual serão formalmente motivados, assegurando-se à CONTRATADA o direito à prévia e ampla defesa.

12.3. O TERMO DE RESCISÃO SERÁ PRECEDIDO DE RELATÓRIO INDICATIVO DOS SEGUINTE ASPECTOS, CONFORME O CASO:

12.3.1. Balanço dos eventos contratuais já cumpridos ou parcialmente cumpridos;

12.3.2. Relação dos pagamentos já efetuados e ainda devidos;

12.3.3. Indenizações e multas.



**MUNICÍPIO DE URANDI**  
 Rua Sebastião Alves Santana, 57, Centro  
 CEP: 46.350-000 | Urandi – Bahia  
 CNPJ: 13.982.632/0001-40  
 www.urandi.ba.gov.br



## SECRETARIA MUNICIPAL DE ADMINISTRAÇÃO

### 13. CLÁUSULA DÉCIMA TERCEIRA – VEDAÇÕES

13.1. É VEDADO À CONTRATADA:

13.1.1. Caucionar ou utilizar este Termo de Contrato para qualquer operação financeira;

13.1.2. Interromper a execução contratual sob alegação de inadimplemento por parte da CONTRATANTE, salvo nos casos previstos em lei.

### 14. CLÁUSULA DÉCIMA QUARTA – ALTERAÇÕES

14.1. Eventuais alterações contratuais reger-se-ão pela disciplina do art. 124 da Lei n.º 14.133, de 2021.

14.2. A CONTRATADA é obrigada a aceitar, nas mesmas condições contratuais, os acréscimos ou supressões que se fizerem necessários, até o limite de 25% (vinte e cinco por cento) do valor inicial atualizado do contrato.

14.3. As supressões resultantes de acordo celebrado entre as partes contratantes poderão exceder o limite de 25% (vinte e cinco por cento) do valor inicial atualizado do contrato.

### 15. DAS DISPOSIÇÕES GERAIS

15.1. O CONTRATADO se obriga a manter, durante toda a execução do contrato, em compatibilidade com as obrigações por ele assumidas, todas as condições exigidas para a habilitação na licitação.

15.2. O CONTRATADO se obriga cumprir as exigências de reserva de cargos prevista em lei, bem como em outras normas específicas, para pessoa com deficiência, para reabilitado da Previdência Social e para aprendiz.

### 16. CLÁUSULA DÉCIMA QUINTA - DOS CASOS OMISSOS

16.1. Os casos omissos serão decididos pela CONTRATANTE, segundo as disposições contidas na Lei n.º 14.133, de 2021 e, subsidiariamente, segundo as disposições contidas na Lei n.º 8.078, de 1990 - Código de Defesa do Consumidor - e normas e princípios gerais dos contratos.

### 17. CLÁUSULA DÉCIMA SEXTA – PUBLICAÇÃO

17.1. Incumbirá à CONTRATANTE providenciar a publicação deste instrumento no Portal Nacional de Contratações Públicas (PNCP), no prazo previsto no art. 94 da Lei n.º 14.133, de 2021.

### 18. CLÁUSULA DÉCIMA SÉTIMA – FORO

18.1. É eleito o Foro da Comarca de Urandi - BA para dirimir os litígios que decorrerem da execução deste Termo de Contrato que não possam ser compostos pela conciliação, conforme art. 92, § 1º da Lei n.º 14.133, de 2021. Para firmeza e validade do pactuado, o presente Termo de Contrato foi lavrado em duas (duas) vias de igual teor, que, depois de lido e achado em ordem, vai assinado pelos contraentes.

Urandi - BA, ..... de..... de 2024.

\_\_\_\_\_  
 CONTRATANTE

\_\_\_\_\_  
 CONTRATADA

**MUNICÍPIO DE URANDI**

Rua Sebastião Alves de Santana, N.º 57, Centro

CEP: 46.350-000, Urandi – Bahia

CNPJ: 13.982.632/0001-40

**MEMORIAL DESCRITIVO E ESPECIFICAÇÕES  
TÉCNICAS**

**OBRA: LOTE 01- REFORMA DAS ESCOLAS JOSÉ CAMARGO  
GUIMARÃES, REGIS PACHECO, DEPUTADO HENRIQUE BRITO,  
RUI BARBOSA , NO MUNICÍPIO DE URANDI-BA**

**LOCAL: ZONA RURAL**

O objetivo deste memorial é estabelecer as especificações técnicas dos materiais e serviços a serem empregados para a realização das obras e que deverão ser seguidos rigorosamente pelo EXECUTANTE.

O memorial descritivo é parte integrante do projeto. Sendo assim, entende-se por PROJETO o conjunto composto por PRANCHAS,



**MUNICÍPIO DE URANDI**  
Rua Sebastião Alves de Santana, N.º 57, Centro  
CEP: 46.350-000, Urandi – Bahia  
CNPJ: 13.982.632/0001-40

MEMORIAL DESCRITIVO, PLANILHA ORÇAMENTÁRIA,  
CRONOGRAMA e demais documentos em anexo.

### 1. CONSIDERAÇÕES GERAIS

Periodicamente a obra deverá ser limpa, removendo-se entulho e detritos no decorrer dos trabalhos da reforma. Visto que a unidade continuará em atendimento.

A empresa deverá isolar as áreas onde estiver executando os serviços para se evitar quaisquer acidentes.

### 2. SERVIÇOS PRELIMINARES

- A empresa deverá ser responsável pela confecção e instalação de placa indicativa de obra referente a cada escola. Deverá ser confeccionada em chapa de aço galvanizado (2,00x1,50), nos padrões determinados pela Administração. Será instalada em local visível, e deve apresentar em perfeitas condições até o término da reforma.

### 3. QUALIDADE DOS SERVIÇOS E DOS MATERIAIS

- Os serviços executados deverão obedecer às boas técnicas usualmente adotadas na Engenharia, em escrita com concordância as Normas Técnicas em vigor;
- A aplicação dos materiais será rigorosamente supervisionada pela FISCALIZAÇÃO, não sendo aceitos aqueles cuja qualidade seja inferior à especificada;
- A execução dos serviços deverá obedecer rigorosamente aos Projetos e às Especificações, não podendo ser inserida qualquer modificação sem o consentimento prévio da FISCALIZAÇÃO;
- Na execução só serão permitidos o uso de materiais ou equipamentos similares ou rigorosamente equivalentes, isto é, que desempenhem idênticas funções construtivas;
- No caso de discrepância ou falta de especificações de marcas de materiais, serviços, acabamentos, entre outros, as escolhas deverão sempre ser aprovadas antecipadamente pela FISCALIZAÇÃO;
- Caso o material/equipamento especificado neste Memorial, encontre-se fora de linha, este deverá ser substituído por novo produto, desde que comprovada sua



**MUNICÍPIO DE URANDI**

Rua Sebastião Alves de Santana, N.º 57, Centro  
CEP: 46.350-000, Urandi – Bahia  
CNPJ: 13.982.632/0001-40

eficiência, equivalência e atendimento às condições estabelecidas no Memorial. A aprovação será feita por escrito, mediante amostras apresentadas à FISCALIZAÇÃO antes da aquisição do material. O mesmo procedimento será adotado no caso do material/equipamento entregue não corresponder à amostra previamente apresentada. Ambos os casos serão definidos pela FISCALIZAÇÃO;

- Os materiais deverão ser armazenados em locais apropriados, cobertos ou não, de acordo com sua natureza, ficando sua guarda sob a responsabilidade da CONTRATADA;
- É vedada a utilização de materiais, equipamentos e/ou ferramentas improvisadas, em substituição aos tecnicamente indicados para o fim a que se destinam;
- Quando não houver motivos ponderáveis para a substituição de um material especificado por outro, a CONTRATADA, em tempo hábil, apresentará, por escrito e por intermédio da FISCALIZAÇÃO, a proposta de substituição, instruindo-a com as razões determinadas do pedido de orçamento comparativo, de acordo com o que reza o contrato entre as partes, sobre equivalência.

**4. ALVENARIA**

- Todas as retiradas e demolições devem ser feitas levando-se em considerações as alterações de layout apresentadas pelo Peças técnicas e complementadas pela Planilha Quantitativa e por este memorial;
- Conforme as peças técnicas, haverá demolição de alvenaria;
- Conforme peças técnicas haverá a colocação de alvenaria de vedação;
- O bloco cerâmico a ser utilizado devesse possuir qualidade comprovada pela Certificação Nacional de Qualidade - o "PSQ", uma certificação da ANICER em parceria com a ABNT e o Ministério das Cidades do Governo Federal.
- Toda a alvenaria a ser revestida será chapiscada depois de convenientemente limpa. A argamassa de chapisco deverá ter consistência fluida, ser constituída de areia, predominantemente grossa, com dimensão máxima entre 2,40mm e 6,30mm;

**MUNICÍPIO DE URANDI**

Rua Sebastião Alves de Santana, N.º 57, Centro  
CEP: 46.350-000, Urandi – Bahia  
CNPJ: 13.982.632/0001-40

- O procedimento de execução do chapisco deverá obedecer ao previsto na NBR 7200 – Revestimentos de paredes e tetos com argamassas – materiais, preparo, aplicação e manutenção. As bases de revestimento deverão atender às condições de plano, prumo e nivelamento, fixadas pela especificação de norma brasileira;
- Para a aplicação do chapisco, a base deverá estar limpa, livre de pó, graxas, óleos, eflorações, materiais soltos ou quaisquer produtos que venham prejudicar a aderência e abundantemente molhadas antes de receber a aplicação desse tipo de revestimento. A operação terá de ser executada, para atingir o seu objetivo, com o emprego de esguicho de mangueira;
- A massa única consiste em uma camada de revestimento que propicia a superfície receber o acabamento final. Sua aplicação se dará após o chapisco;
- O procedimento de execução do reboco deverá obedecer ao previsto na NBR 7200 – Revestimento de paredes e tetos com argamassas -materiais, preparo, aplicação e manutenção;
- As superfícies a serem pintadas serão cuidadosamente limpas, escovadas e raspadas, de modo a remover sujeiras, poeiras e outras substâncias estranhas;
- As superfícies a serem pintadas serão protegidas quando perfeitamente secas e lixadas;
- Cada demão de tinta somente será aplicada quando a precedente estiver perfeitamente seca, devendo-se observar um intervalo de 24 horas entre demãos sucessivas;
- Igual cuidado deverá ser tomado entre demãos de tinta e de massa plástica, observando um intervalo mínimo de 48 horas após cada demão de massa;
- Deverão ser adotadas precauções especiais, a fim de evitar respingos de tinta em superfícies não destinadas à pintura, como vidros, ferragens de esquadrias e outras.
- As cores serão definidas pela fiscalização, o executor deverá consultar a fiscalização antes de realizar seleção de cores.
- Indicação de pintura de desenhos e nomenclatura para fachada de acordo as peças técnicas.

**MUNICÍPIO DE URANDI**

Rua Sebastião Alves de Santana, N.º 57, Centro  
CEP: 46.350-000, Urandi – Bahia  
CNPJ: 13.982.632/0001-40

- Naquilo que for aplicável ao caso e rigorosamente de acordo com as especificações técnicas de preparação, limpeza e aplicação indicadas pelo fabricante, devendo ser 1ª linha, nas cores especificadas. Não sendo permitido o uso de corantes em bisnagas e/ou diluição de tinta no selador.
- A tinta utilizada deverá anteder a norma DIN 55649 ou outra norma de sustentabilidade; e deverá ser livre de solventes e odor, e ser de primeira linha.

**5. PISO**

- Haverá indicação nas peças técnicas para a instalação de piso; caso seja troca de piso deverá ser removido para aplicação de um novo;
- Deverá ser aplicado revestimento cerâmico conforme descrição da planilha orçamentária;
- Todas as juntas deverão ser em material epóxi, cor cinza, (com índice de absorção de água inferior a 4%) estar perfeitamente alinhadas e de espessuras uniforme, as quais poderão exceder a 1,5 mm;
- Respeitar e tratar as juntas estruturais, devendo rejuntá-las com materiais de elasticidade permanente; realizar uma junta perimetral para evitar tensões entre o pavimento e o revestimento; e efetuar juntas de dilatação conforme projeto do responsável técnico;
- Na aplicação, utilizar espaçadores entre peças para manter seus alinhamentos;
- Rejuntar após 72 horas com um rejuntamento epóxi.
- Deixar as juntas entre peças de no mínimo 2 mm, observando sempre as indicações do fabricante;
- Não será permitida a passagem sobre a pavimentação dentro de três dias do seu assentamento;
- A pavimentação será convenientemente protegida com camada de areia, tábuas ou outro processo, durante a construção;
- Não será tolerado o assentamento de peças rachadas, emendadas, com retoques visíveis de massa, com veios capazes de comprometer seu aspecto, durabilidade e resistência ou com quaisquer outros defeitos.
- Deverão ser previstas juntas de trabalho ou juntas de movimentação executadas seccionando-se toda ou parte da espessura do substrato e

**MUNICÍPIO DE URANDI**

Rua Sebastião Alves de Santana, N.º 57, Centro

CEP: 46.350-000, Urandi – Bahia

CNPJ: 13.982.632/0001-40

preenchendo-se este espaço aberto com material elastomérico como selante, que não deve preencher todo o espaço deixado pelo seccionamento do revestimento, sendo necessário utilizar material de enchimento que deve ser colocado no fundo da junta.

- As juntas do revestimento deverão respeitar a posição e abertura das juntas estruturais permitindo uma deformação igual àquela prevista no projeto estrutural do edifício e indicada em projeto de paginação de piso, devendo, caso necessário, serem também preenchidas com material elastomérico como selante com material de enchimento no fundo da junta.
- Caberá a Contratada minimizar ao máximo as variações de tamanho e tonalidade especificadas em relação às cores existentes buscando sua aproximação evitando assim caracterizar diferentes cores no piso.
- Construção de rampa e patamar com guarda corpo de acordo a NBR e indicação de instalação de acordo planilha orçamentaria e peças técnicas.

**6. ESQUADRIAS**

- As chapas serão inspecionadas no recebimento quanto à presença de bolhas, fissurações, manchas, riscos, empenamentos e defeitos de corte, e serão rejeitadas quando da ocorrência de qualquer desses defeitos; poderá ser escolhido o adequado acabamento das bordas (corte limpo, filetado, lapidado redondo, ou lapidado chanfrado). Aceitar-se-á variação dimensional de, no máximo 3,0 mm para maior ou para menor.
- Deverão ser instaladas portas semi-oca, porta de madeira maciça, janela de madeira maciça, janela com esquadria de alumínio e vidro, e portão de acordo a planilha orçamentaria e indicação de peças técnicas.
- A disposição dos elementos, e instalação de fechaduras e vidros deverá seguir as peças técnicas.

**7. COBERTURA E LAJE**

**MUNICÍPIO DE URANDI**

Rua Sebastião Alves de Santana, N.º 57, Centro  
CEP: 46.350-000, Urandi – Bahia  
CNPJ: 13.982.632/0001-40

- Toda laje indicada nas peças técnicas, deverá ser devidamente, impermeabilizada.
- A revisão de telhado, troca de telhas, lixamento e invernização de caibros e ripas, colocação de calhas, instalação de tubos para drenagem pluvial e construção de cobertura aveolar de acordo a planilha orçamentaria e peças técnicas.

**8. INSTALAÇÕES ELÉTRICAS**

- De acordo com as Normas Técnicas da ABNT e especificações do memorial descritivo correspondente, apresentadas no orçamento e projeto, para aquisição de equipamentos, materiais e execução das instalações.
- O acabamento de interruptores e tomadas cor branca, em poliestireno (OS), resistente a chamas, resistente a impactos e ter ótima estabilidade às radiações UV para evitar amarelamentos.
- Havendo eletroduto rígido exposto, consultar peças técnicas para a indicação de instalação.
- A afiação aparente existente, deverá ser “escondida” na alvenaria e/ou piso; de acordo peças técnicas e planilha orçamentaria.

**9. SERVIÇOS DIVERSOS**

- Construir playground, abrigo de gás, pilar; instalação de sanitários com válvula, lavatórios e pias, com revisão de tubulação, grelhas e tubos para água fria de acordo peças técnicas.

**10. SERVIÇOS FINAIS**

- Deverá ser instalada após a conclusão da obra, uma placa de inauguração em alumínio (0,5\*0,7) para cada escola respectivamente, o layout da placa deverá ser aprovado pela FISCALIZAÇÃO;
- Para assegurar a entrega da edificação em perfeito estado, a CONTRATADA deverá executar todos os arremates que julgar necessários, bem como os determinados pela FISCALIZAÇÃO;



**MUNICÍPIO DE URANDI**  
Rua Sebastião Alves de Santana, N.º 57, Centro  
CEP: 46.350-000, Urandi – Bahia  
CNPJ: 13.982.632/0001-40

- A obra deverá ser mantida completamente limpa, interna e externamente, sendo todo o entulho removido e todo o material restante transferido periodicamente;
- A obra deverá ser entregue totalmente limpa, isenta de detritos ou entulhos, com todas as instalações funcionando, testadas previamente e na presença da FISCALIZAÇÃO.

### 11. BOLETIM DE MEDIÇÃO

As medições serão aceitas mediante a apresentação de documentação comprobatória a seguir:

- A empresa executora deverá apresentar relatório fotográfico dos serviços finalizados a cada solicitação de desbloqueio, seguindo os serviços e prazos indicados no cronograma físico financeiro. O relatório deverá indicar todos os serviços com no mínimo 15 fotos coloridas.
- A empresa deverá encaminhar um boletim de medição para conferência dos serviços executados pela fiscalização, o boletim de medição deverá conter um campus para assinatura do engenheiro responsável pela fiscalização.
- A empresa deverá apresentar uma via do diário de obras juntamente com a solicitação de desbloqueio, que se dará por ofício.
- A medição será paga de acordo os serviços executados, se por ventura não for utilizado os serviços na sua totalidade ou material/equipamento não especificado nas peças técnicas ou aprovado pela fiscalização, caberá glosa dos serviços não executados.

**Henrique de Souza Rodrigues**  
**Engenheiro Civil**  
**CREA-BA 141978497-8**

Prefeitura Municipal de Urandi-BA  
CNPJ: 13.982.632/0001-40



**Obra**  
LOTE 01 - REFORMA DAS ESCOLAS JOSÉ CAMARGO GUIMARÃES, REGIS PACHECO,  
DEPUTADO HENRIQUE BRITO, RUI BARBOSA, NO MUNICÍPIO DE URANDI-BA

**Bancos**  
SINAPI - 11/2023 - Bahia  
ORSE - 10/2023 - Sergipe  
CPOS/CDHU - 11/2023 - São Paulo

**B.D.I.**  
20,35%

**Encargos Sociais**  
Não Desonerado: embutido nos  
preços unitário dos insumos de  
mão de obra, de acordo com as  
bases.

**Planilha Orçamentária Analítica**

								204.907,35		
								20.871,44		
1.1.1	Código	Banco	Descrição	Tipo	Und	Quant.	Valor Unit	Total		
Composição	51	ORSE	Placa de obra em chapa aço galvanizado, instalada - Rev 02_01/2022	Mobilização / Instalações	m²	1,0000000	434,77	434,77		
Composição Auxiliar	10549	ORSE	Encargos Complementares - Servente	Provisórios / Desmobilização	h	2,0000000	3,73	7,46		
Composição Auxiliar	10551	ORSE	Encargos Complementares - Carpinteiro	Provisórios	h	1,0000000	3,62	3,62		
Insumo	1569	ORSE	Madeira mista serrada (barrote) 6 x 6cm - 0,0036 m3/m (angelim, louro)	Material	m	4,0000000	7,90	31,60		
Insumo	6995	ORSE	Madeira mista serrada (sarrafo) 2,2 x 5,5cm - 0,00121 m³/m	Material	m	1,0000000	3,49	3,49		
Insumo	00001213	SINAPI	CARPINTEIRO DE FORMAS (HORISTA)	Mão de Obra	H	1,0000000	21,79	21,79		
Insumo	00004813	SINAPI	PLACA DE OBRA (PARA CONSTRUCAO CIVIL) EM CHAPA GALVANIZADA *N. 22*, ADESIVADA, DE *2,4 X 1,2* M (SEM POSTES PARA FIXACAO)	Material	m²	1,0000000	337,50	337,50		
Insumo	00005075	SINAPI	PREGO DE ACO POLIDO COM CABECA 18 X 30 (2 3/4 X 10)	Material	KG	0,1500000	19,33	2,89		
Insumo	00006111	SINAPI	SERVENTE DE OBRAS (HORISTA)	Mão de Obra	H	2,0000000	13,21	26,42		
					MO sem LS =>	48,21	LS =>	0,00	MO com LS =>	48,21
					Valor do BDI =>	88,47			Valor com BDI =>	523,24
					<b>Quant. =&gt;</b>	<b>6,0000000</b>	<b>Preço Total =&gt;</b>	<b>3.139,44</b>		

1.1.2	Código	Banco	Descrição	Tipo	Und	Quant.	Valor Unit	Total
Composição	90777	SINAPI	ENGENHEIRO CIVIL DE OBRA JUNIOR COM ENCARGOS COMPLEMENTARES	SEDI - SERVIÇOS DIVERSOS	H	1,0000000	113,34	113,34
Composição Auxiliar	95402	SINAPI	CURSO DE CAPACITAÇÃO PARA ENGENHEIRO CIVIL DE OBRA JÚNIOR (ENCARGOS COMPLEMENTARES) - HORISTA	SEDI - SERVIÇOS DIVERSOS	H	1,0000000	1,69	1,69
Insumo	00002706	SINAPI	ENGENHEIRO CIVIL DE OBRA JUNIOR (HORISTA)	Mão de Obra	H	1,0000000	109,72	109,72
Insumo	00037372	SINAPI	EXAMES - HORISTA (COLETADO CAIXA - ENCARGOS COMPLEMENTARES)	Outros	H	1,0000000	1,14	1,14
Insumo	00037373	SINAPI	SEGURO - HORISTA (COLETADO CAIXA - ENCARGOS COMPLEMENTARES)	Taxas	H	1,0000000	0,07	0,07

Prefeitura Municipal de Urandi-BA  
CNPJ: 13.982.632/0001-40

Insumo	00043462	SINAPI	FERRAMENTAS - FAMILIA ENGENHEIRO CIVIL - HORISTA (ENCARGOS COMPLEMENTARES - COLETADO CAIXA)	Equipamento	H	1,0000000	0,01	0,01	
Insumo	00043486	SINAPI	EPI - FAMILIA ENGENHEIRO CIVIL - HORISTA (ENCARGOS COMPLEMENTARES - COLETADO CAIXA)	Equipamento	H	1,0000000	0,71	0,71	
				MO sem LS =>	111,41	LS =>	0,00	MO com LS =>	111,41
				Valor do BDI =>	23,06			Valor com BDI =>	136,40
						<b>Quant. =&gt;</b>	<b>130,0000000</b>	<b>Preço Total =&gt;</b>	<b>17.732,00</b>

<b>1.2</b>			<b>TROCA DE TELHAS</b>					<b>34.906,31</b>	
<b>1.2.1</b>	<b>Código</b>	<b>Banco</b>	<b>Descrição</b>	<b>Tipo</b>	<b>Und</b>	<b>Quant.</b>	<b>Valor Unit</b>	<b>Total</b>	
Composição	9	ORSE	Remoção de telhamento com telhas cerâmicas	Demolições / Remoções	m²	1,0000000	11,66	11,66	
Composição Auxiliar	10549	ORSE	Encargos Complementares - Servente	Provisórios	h	0,6000000	3,73	2,23	
Composição Auxiliar	10551	ORSE	Encargos Complementares - Carpinteiro	Provisórios	h	0,0600000	3,62	0,21	
Insumo	00001213	SINAPI	CARPINTEIRO DE FORMAS (HORISTA)	Mão de Obra	H	0,0600000	21,79	1,30	
Insumo	00006111	SINAPI	SERVENTE DE OBRAS (HORISTA)	Mão de Obra	H	0,6000000	13,21	7,92	
				MO sem LS =>	9,22	LS =>	0,00	MO com LS =>	9,22
				Valor do BDI =>	2,37			Valor com BDI =>	14,03
						<b>Quant. =&gt;</b>	<b>382,2000000</b>	<b>Preço Total =&gt;</b>	<b>5.362,26</b>

<b>1.2.2</b>	<b>Código</b>	<b>Banco</b>	<b>Descrição</b>	<b>Tipo</b>	<b>Und</b>	<b>Quant.</b>	<b>Valor Unit</b>	<b>Total</b>	
Composição	230	ORSE	Telhamento com telha cerâmica tipo colonial, 1ª qualid, cor clara, Itabaianinha ou similar - Rev 02	Telhamento	m²	1,0000000	53,04	53,04	
Composição Auxiliar	10549	ORSE	Encargos Complementares - Servente	Provisórios	h	1,0000000	3,73	3,73	
Composição Auxiliar	10551	ORSE	Encargos Complementares - Carpinteiro	Provisórios	h	0,5000000	3,62	1,81	
Insumo	2187	ORSE	Telha cerâmica tipo colonial, simples, não resinada, cor clara, 1ª qualid, comp=51cm, 26 un/m² (Itabaianinha ou similar)	Material	un	26,0000000	0,90	23,40	
Insumo	00001213	SINAPI	CARPINTEIRO DE FORMAS (HORISTA)	Mão de Obra	H	0,5000000	21,79	10,89	
Insumo	00006111	SINAPI	SERVENTE DE OBRAS (HORISTA)	Mão de Obra	H	1,0000000	13,21	13,21	
				MO sem LS =>	24,10	LS =>	0,00	MO com LS =>	24,10
				Valor do BDI =>	10,79			Valor com BDI =>	63,83
						<b>Quant. =&gt;</b>	<b>382,2000000</b>	<b>Preço Total =&gt;</b>	<b>24.395,82</b>

<b>1.2.3</b>	<b>Código</b>	<b>Banco</b>	<b>Descrição</b>	<b>Tipo</b>	<b>Und</b>	<b>Quant.</b>	<b>Valor Unit</b>	<b>Total</b>
Composição	102204	SINAPI	PINTURA VERNIZ (INCOLOR) ALQUÍDICO EM MADEIRA, USO INTERNO, 1 DEMÃO. AF_01/2021	PINT - PINTURAS	m²	1,0000000	11,20	11,20



Prefeitura Municipal de Urandi-BA  
CNPJ: 13.982.632/0001-40

Composição Auxiliar Insumo	88310 SINAPI	PINTOR COM ENCARGOS COMPLEMENTARES	SEDI - SERVIÇOS DIVERSOS	H	0,2359000	31,80	7,50
Insumo	00005318 SINAPI	DILUENTE AGUARRAS	Material	L	0,0152000	19,40	0,29
Insumo	00010475 SINAPI	VERNIZ TIPO COPAL PARA MADEIRA, BRILHANTE, USO INTERNO	Material	L	0,1015000	33,60	3,41
				MO sem LS =>	5,21	LS =>	0,00
				Valor do BDI =>	2,27	MO com LS =>	5,21
						Valor com BDI =>	13,47
				<b>Quant. =&gt;</b>	<b>382,2000000</b>	<b>Preço Total =&gt;</b>	<b>5.148,23</b>

<b>1.3</b>	<b>RESTAURO DAS PAREDES</b>						<b>31.310,63</b>	
<b>1.3.1</b>	<b>Código</b>	<b>Banco</b>	<b>Descrição</b>	<b>Tipo</b>	<b>Und</b>	<b>Quant.</b>	<b>Valor Unit</b>	<b>Total</b>
Composição	104642	SINAPI	PINTURA LÁTEX ACRÍLICA STANDARD, APLICAÇÃO MANUAL EM PAREDES, DUAS DEMÃOS. AF_04/2023	PINT - PINTURAS	m²	1,0000000	10,32	10,32
Composição Auxiliar	88310	SINAPI	PINTOR COM ENCARGOS COMPLEMENTARES	SEDI - SERVIÇOS DIVERSOS	H	0,1631000	31,80	5,18
Composição Auxiliar	88316	SINAPI	SERVEnte COM ENCARGOS COMPLEMENTARES	SEDI - SERVIÇOS DIVERSOS	H	0,0544000	21,66	1,17
Insumo	00035692	SINAPI	TINTA LATEX ACRÍLICA STANDARD, COR BRANCA	Material	L	0,2367000	16,79	3,97
				MO sem LS =>	4,33	LS =>	0,00	4,33
				Valor do BDI =>	2,10	Valor com BDI =>	12,42	
				<b>Quant. =&gt;</b>	<b>1.579,1200000</b>	<b>Preço Total =&gt;</b>	<b>19.612,67</b>	

<b>1.3.2</b>	<b>Código</b>	<b>Banco</b>	<b>Descrição</b>	<b>Tipo</b>	<b>Und</b>	<b>Quant.</b>	<b>Valor Unit</b>	<b>Total</b>
Composição	2279	ORSE	Emassamento de superfície, com aplicação de 01 demão de massa acrílica, lixamento e retoques - Rev 03	Latex PVA	m²	1,0000000	15,87	15,87
Composição Auxiliar	10549	ORSE	Encargos Complementares - Servente	Provisórios	h	0,2500000	3,73	0,93
Composição Auxiliar	10553	ORSE	Encargos Complementares - Pintor	Provisórios	h	0,3500000	3,79	1,32
Insumo	1602	ORSE	Massa acrílica	Material	lata	0,3600000	6,72	2,41
Insumo	00003767	SINAPI	LIXA EM FOLHA PARA PAREDE OU MADEIRA, NUMERO 120, COR VERMELHA	Material	UN	0,3000000	0,97	0,29
Insumo	00004783	SINAPI	PINTOR (HORISTA)	Mão de Obra	H	0,3500000	21,79	7,62
Insumo	00006111	SINAPI	SERVEnte DE OBRAS (HORISTA)	Mão de Obra	H	0,2500000	13,21	3,30
				MO sem LS =>	10,92	LS =>	0,00	10,92
				Valor do BDI =>	3,22	Valor com BDI =>	19,09	
				<b>Quant. =&gt;</b>	<b>315,8200000</b>	<b>Preço Total =&gt;</b>	<b>6.029,00</b>	

<b>1.3.3</b>	<b>Código</b>	<b>Banco</b>	<b>Descrição</b>	<b>Tipo</b>	<b>Und</b>	<b>Quant.</b>	<b>Valor Unit</b>	<b>Total</b>
--------------	---------------	--------------	------------------	-------------	------------	---------------	-------------------	--------------

Prefeitura Municipal de Urandi-BA  
CNPJ: 13.982.632/0001-40

Composição	87548	SINAPI	MASSA ÚNICA, PARA RECEBIMENTO DE PINTURA, EM ARGAMASSA TRAÇO 1:2:8, PREPARO MANUAL, APLICADA MANUALMENTE EM FACES INTERNAS DE PAREDES, ESPESSURA DE 10MM, COM EXECUÇÃO DE TALISCAS. AF_06/2014	REVE - REVESTIMENTO E TRATAMENTO DE SUPERFÍCIES	m²	1,0000000	29,83	29,83		
Composição Auxiliar	87369	SINAPI	ARGAMASSA TRAÇO 1:2:8 (EM VOLUME DE CIMENTO, CAL E AREIA MÉDIA ÚMIDA) PARA EMBOÇO/MASSA ÚNICA/ASSENTAMENTO DE ALVENARIA DE VEDAÇÃO, PREPARO MANUAL. AF_08/2019	SEDI - SERVIÇOS DIVERSOS	m³	0,0213000	767,96	16,35		
Composição Auxiliar	88309	SINAPI	PEDREIRO COM ENCARGOS COMPLEMENTARES	SEDI - SERVIÇOS DIVERSOS	H	0,3500000	30,60	10,71		
Composição Auxiliar	88316	SINAPI	SERVENTE COM ENCARGOS COMPLEMENTARES	SEDI - SERVIÇOS DIVERSOS	H	0,1280000	21,66	2,77		
					MO sem LS =>	12,70	LS =>	0,00	MO com LS =>	12,70
					Valor do BDI =>	6,07			Valor com BDI =>	35,90
					<b>Quant. =&gt;</b>	<b>157,9100000</b>	<b>Preço Total =&gt;</b>	<b>5.668,96</b>		

1.4								34.241,20		
PISO CERÂMICO										
1.4.1	Código	Banco	Descrição	Tipo	Und	Quant.	Valor Unit	Total		
Composição	2204	ORSE	Revestimento cerâmico para piso ou parede, 45 x 45 cm, alta resistência, linha porcelanato progetto, Portobello ou similar, aplicado com argamassa industrializada ac-iii, rejuntado, exclusive regularização de base ou emboço	Pisos Cerâmicos	m²	1,0000000	203,23	203,23		
Composição Auxiliar	10549	ORSE	Encargos Complementares - Servente	Provisórios	h	0,4500000	3,73	1,67		
Composição Auxiliar	10550	ORSE	Encargos Complementares - Pedreiro	Provisórios	h	0,5500000	3,59	1,97		
Composição Auxiliar	4303	ORSE	Argamassa industrializada AC-III, Votomassa ou similar	Argamassas	kg	4,5000000	2,17	9,76		
Insumo	2516	ORSE	Cerâmica 45 x 45 cm, Portobello, linha progetto porcelanato bianco tu polido, ou similar	Material	m²	1,0500000	162,46	170,58		
Insumo	2540	ORSE	Rejunte colorido flexível para revestimentos cerâmicos	Material	kg	0,3800000	3,50	1,33		
Insumo	00004750	SINAPI	PEDREIRO (HORISTA)	Mão de Obra	H	0,5500000	21,79	11,98		
Insumo	00006111	SINAPI	SERVENTE DE OBRAS (HORISTA)	Mão de Obra	H	0,4500000	13,21	5,94		
					MO sem LS =>	18,32	LS =>	0,00	MO com LS =>	18,32
					Valor do BDI =>	41,35			Valor com BDI =>	244,58
					<b>Quant. =&gt;</b>	<b>140,0000000</b>	<b>Preço Total =&gt;</b>	<b>34.241,20</b>		

1.5								9.265,02
INSTALAÇÕES ELÉTRICAS								
1.5.1	Código	Banco	Descrição	Tipo	Und	Quant.	Valor Unit	Total
Composição	11137	ORSE	Entrada de energia elétrica trifásica demanda entre 19 e 26,6 kw - Rev 01	Entrada em Baixa Tensão	un	1,0000000	2.022,87	2.022,87

Prefeitura Municipal de Urandi-BA  
CNPJ: 13.982.632/0001-40

Composição Auxiliar	2842 ORSE	Fornecimento de armação secundária 1 estribo	Fornecimento de Materiais para Redes de Energia Elétrica e	un	1,0000000	42,94	42,94		
Composição Auxiliar	2892 ORSE	Fornecimento de isolador roldana de porcelana	Fornecimento de Materiais para Redes de Energia Elétrica e	un	1,0000000	4,77	4,77		
Composição Auxiliar	339 ORSE	Quadro de medição trifásica (acima de 10 kva) com caixa em noril	Entrada em Baixa Tensão	un	1,0000000	490,75	490,75		
Composição Auxiliar	353 ORSE	Eletroduto de pvc rígido roscável, diâm = 25mm (3/4")	Interligações até Quadro Geral - Eletrodutos e Conexões	m	1,5000000	13,18	19,77		
Composição Auxiliar	355 ORSE	Eletroduto de pvc rígido roscável, diâm = 40mm (1 1/4")	Interligações até Quadro Geral - Eletrodutos e Conexões	m	6,0000000	20,84	125,04		
Composição Auxiliar	364 ORSE	Curva para eletroduto de pvc rígido roscável, diâm = 40mm (1 1/4")	Interligações até Quadro Geral - Eletrodutos e Conexões	un	2,0000000	12,79	25,58		
Composição Auxiliar	373 ORSE	Luva para eletroduto de pvc rígido roscável, diâm = 40mm (1 1/4")	Interligações até Quadro Geral - Eletrodutos e Conexões	un	4,0000000	5,33	21,32		
Composição Auxiliar	4429 ORSE	Caixa de inspeção 0,30 x 0,30 x 0,40m	Caixas de Passagem em alvenaria de tijolos maciços	un	1,0000000	157,22	157,22		
Composição Auxiliar	681 ORSE	Conector para haste de aterramento 5/8" - fornecimento e assentamento - Rev 02 (10/2021)	Pontos de Suprimento de Telefone	un	1,0000000	6,25	6,25		
Composição Auxiliar	7927 ORSE	Terminal de compressão para cabo de 16 mm2 - fornecimento e instalação	Interligações até Quadro Geral - Fios e Cabos	un	5,0000000	2,89	14,45		
Composição Auxiliar	9004 ORSE	Disjuntor termomagnético tripolar 80 A, padrão DIN (Europeu - linha branca), curva C, 5KA	Fusíveis, Disjuntores e Chaves	un	1,0000000	139,20	139,20		
Composição Auxiliar	9006 ORSE	Cabo de cobre isolado HEPR (XLPE), rígido, 16mm², 1kv / 90° C	Interligações até Quadro Geral - Fios e Cabos	m	25,0000000	18,86	471,50		
Composição Auxiliar	9379 ORSE	Haste cobreada copperweld p/aterramento d= 5/8" x 2,40m	Conversão InfoWOrca	un	1,0000000	42,27	42,27		
Composição Auxiliar	9391 ORSE	Cabo de cobre nú 16 mm2 - fornecimento e assentamento (7,04m/kg)	Pára-raios	kg	0,2840000	117,05	33,24		
Insumo	11655 ORSE	Poste concreto duplo T (DT) 7/150	Material	un	1,0000000	428,57	428,57		
				MO sem LS =>	507,97	LS =>	0,00	MO com LS =>	507,97
				Valor do BDI =>	411,65			Valor com BDI =>	2.434,52
						<b>Quant. =&gt;</b>	<b>1,0000000</b>	<b>Preço Total =&gt;</b>	<b>2.434,52</b>

1.5.2	Código	Banco	Descrição	Tipo	Und	Quant.	Valor Unit	Total
Composição	3292	ORSE	Ponto de tomada 3p para ar condicionado até 3000 va, com eletroduto de pvc rígido embutido Ø 3/4", incluindo conjunto astop/30a-220v, inclusive aterramento	Conversão InfoWOrca	pt	1,0000000	313,12	313,12
Composição Auxiliar	10549	ORSE	Encargos Complementares - Servente	Provisórios	h	4,0000000	3,73	14,92
Composição Auxiliar	10552	ORSE	Encargos Complementares - Eletricista	Provisórios	h	5,0000000	3,57	17,85
Insumo	00000944	SINAPI	FIO DE COBRE, SOLIDO, CLASSE 1, ISOLACAO EM PVC/A, ANTICHAMA BWF-B, 450/750V, SECAO NOMINAL 4 MM2	Material	M	17,0000000	3,41	57,97
Insumo	00002436	SINAPI	ELETRICISTA (HORISTA)	Mão de Obra	H	5,0000000	21,79	108,95

Prefeitura Municipal de Urandi-BA  
CNPJ: 13.982.632/0001-40

Insumo	00002674	SINAPI	ELETRODUTO DE PVC RIGIDO ROSCAVEL DE 3/4 ", SEM LUVA	Material	M	9,0000000	4,52	40,68			
Insumo	00006111	SINAPI	SERVENTE DE OBRAS (HORISTA)	Mão de Obra	H	4,0000000	13,21	52,84			
Insumo	00012118	SINAPI	KIT DE PROTECAO ARSTOP PARA AR CONDICIONADO, TOMADA PADRAO 2P+T 20 A, COM DISJUNTOR UNIPOLAR DIN 20A	Material	UN	1,0000000	18,46	18,46			
Insumo	00020111	SINAPI	FITA ISOLANTE ADESIVA ANTICHAMA, USO ATE 750 V, EM ROLO DE 19 MM X 20 M	Material	UN	0,1500000	9,70	1,45			
						MO sem LS =>	161,79	LS =>	0,00	MO com LS =>	161,79
						Valor do BDI =>	63,71			Valor com BDI =>	376,83
						<b>Quant. =&gt;</b>	<b>6,0000000</b>	<b>Preço Total =&gt;</b>	<b>2.260,98</b>		

1.5.3	Código	Banco	Descrição	Tipo	Und	Quant.	Valor Unit	Total			
Composição	101875	SINAPI	QUADRO DE DISTRIBUIÇÃO DE ENERGIA EM CHAPA DE AÇO GALVANIZADO, DE EMBUTIR, COM BARRAMENTO TRIFÁSICO, PARA 12 DISJUNTORES DIN 100A - FORNECIMENTO E INSTALAÇÃO. AF_10/2020	INEL - INSTALAÇÃO ELÉTRICA/ELETRIFICAÇÃO E ILUMINAÇÃO EXTERNA	UN	1,0000000	406,75	406,75			
Composição Auxiliar	87367	SINAPI	ARGAMASSA TRAÇO 1:1:6 (EM VOLUME DE CIMENTO, CAL E AREIA MÉDIA ÚMIDA) PARA EMBOÇO/MASSA ÚNICA/ASSENTAMENTO DE ALVENARIA DE VEDAÇÃO, PREPARO MANUAL. AF_08/2019	SEDI - SERVIÇOS DIVERSOS	m³	0,0117000	749,13	8,76			
Composição Auxiliar	88247	SINAPI	AUXILIAR DE ELETRICISTA COM ENCARGOS COMPLEMENTARES	SEDI - SERVIÇOS DIVERSOS	H	0,4811000	22,75	10,94			
Composição Auxiliar	88264	SINAPI	ELETRICISTA COM ENCARGOS COMPLEMENTARES	SEDI - SERVIÇOS DIVERSOS	H	0,4811000	30,96	14,89			
Insumo	00013393	SINAPI	QUADRO DE DISTRIBUICAO COM BARRAMENTO TRIFASICO, DE EMBUTIR, EM CHAPA DE ACO GALVANIZADO, PARA 12 DISJUNTORES DIN, 100 A	Material	UN	1,0000000	372,16	372,16			
						MO sem LS =>	19,60	LS =>	0,00	MO com LS =>	19,60
						Valor do BDI =>	82,77			Valor com BDI =>	489,52
						<b>Quant. =&gt;</b>	<b>1,0000000</b>	<b>Preço Total =&gt;</b>	<b>489,52</b>		

1.5.4	Código	Banco	Descrição	Tipo	Und	Quant.	Valor Unit	Total
Composição	91927	SINAPI	CABO DE COBRE FLEXÍVEL ISOLADO, 2,5 MM², ANTI-CHAMA 0,6/1,0 KV, PARA CIRCUITOS TERMINAIS - FORNECIMENTO E INSTALAÇÃO. AF_03/2023	INEL - INSTALAÇÃO ELÉTRICA/ELETRIFICAÇÃO E ILUMINAÇÃO EXTERNA	M	1,0000000	4,42	4,42
Composição Auxiliar	88247	SINAPI	AUXILIAR DE ELETRICISTA COM ENCARGOS COMPLEMENTARES	SEDI - SERVIÇOS DIVERSOS	H	0,0290000	22,75	0,65
Composição Auxiliar	88264	SINAPI	ELETRICISTA COM ENCARGOS COMPLEMENTARES	SEDI - SERVIÇOS DIVERSOS	H	0,0290000	30,96	0,89
Insumo	00001022	SINAPI	CABO DE COBRE, FLEXIVEL, CLASSE 4 OU 5, ISOLACAO EM PVC/A, ANTICHAMA BWF-B, COBERTURA PVC-ST1, ANTICHAMA BWF-B, 1 CONDUTOR, 0,6/1 KV, SECAO NOMINAL 2,5 MM2	Material	M	1,2434000	2,30	2,85
Insumo	00021127	SINAPI	FITA ISOLANTE ADESIVA ANTICHAMA, USO ATE 750 V, EM ROLO DE 19 MM X 5 M	Material	UN	0,0094000	3,66	0,03

Prefeitura Municipal de Urandi-BA  
CNPJ: 13.982.632/0001-40

MO sem LS => 1,06 LS => 0,00 MO com LS => 1,06  
Valor do BDI => 0,89 Valor com BDI => 5,31  
Quant. => 450,000000 Preço Total => 2.389,50

1.5.5	Código	Banco	Descrição	Tipo	Und	Quant.	Valor Unit	Total
Composição	91853	SINAPI	ELETRODUTO FLEXÍVEL CORRUGADO REFORÇADO, PVC, DN 20 MM (1/2"), PARA CIRCUITOS TERMINAIS, INSTALADO EM PAREDE - FORNECIMENTO E INSTALAÇÃO. AF_03/2023	INEL - INSTALAÇÃO ELÉTRICA/ELETRIFICAÇÃO E ILUMINAÇÃO EXTERNA	M	1,0000000	9,37	9,37
Composição Auxiliar	88247	SINAPI	AUXILIAR DE ELETRICISTA COM ENCARGOS COMPLEMENTARES	SEDI - SERVIÇOS DIVERSOS	H	0,1240000	22,75	2,82
Composição Auxiliar	88264	SINAPI	ELETRICISTA COM ENCARGOS COMPLEMENTARES	SEDI - SERVIÇOS DIVERSOS	H	0,1240000	30,96	3,83
Insumo	00039243	SINAPI	ELETRODUTO PVC FLEXIVEL CORRUGADO, REFORÇADO, COR LARANJA, DE 20 MM, PARA LAJES E PISOS	Material	M	1,0170000	2,68	2,72

MO sem LS => 4,58 LS => 0,00 MO com LS => 4,58  
Valor do BDI => 1,90 Valor com BDI => 11,27  
Quant. => 150,000000 Preço Total => 1.690,50

1.6	ABRIGO DE GÁS							2.050,75
1.6.1	Código	Banco	Descrição	Tipo	Und	Quant.	Valor Unit	Total
Composição	2346	ORSE	Ponto de gás de cozinha com tubo cobre flexível 1/4", exclusive botijão, válvula e mangueira	Equipamentos e Acessórios para Instalações de Gás de Cozinha	pt	1,0000000	122,55	122,55
Composição Auxiliar	10549	ORSE	Encargos Complementares - Servente	Provisórios	h	2,1000000	3,73	7,83
Composição Auxiliar	10550	ORSE	Encargos Complementares - Pedreiro	Provisórios	h	0,7500000	3,59	2,69
Composição Auxiliar	10554	ORSE	Encargos Complementares - Encanador	Provisórios	h	0,8350000	3,65	3,04
Insumo	7463	ORSE	Tubo de cobre flexível Ø 1/4" - 6,35mm, e= 1mm (0,123 kg/m)	Material	m	2,5000000	18,59	46,47
Insumo	00000367	SINAPI	AREIA GROSSA - POSTO JAZIDA/FORNECEDOR (RETIRADO NA JAZIDA, SEM TRANSPORTE)	Material	m³	0,0012000	111,43	0,13
Insumo	00001379	SINAPI	CIMENTO PORTLAND COMPOSTO CP II-32	Material	KG	0,1500000	0,80	0,12
Insumo	00002696	SINAPI	ENCANADOR OU BOMBEIRO HIDRAULICO (HORISTA)	Mão de Obra	H	0,8350000	21,79	18,19
Insumo	00004750	SINAPI	PEDREIRO (HORISTA)	Mão de Obra	H	0,7500000	21,79	16,34
Insumo	00006111	SINAPI	SERVENTE DE OBRAS (HORISTA)	Mão de Obra	H	2,1000000	13,21	27,74

MO sem LS => 62,27 LS => 0,00 MO com LS => 62,27  
Valor do BDI => 24,93 Valor com BDI => 147,48  
Quant. => 1,0000000 Preço Total => 147,48

1.6.2	Código	Banco	Descrição	Tipo	Und	Quant.	Valor Unit	Total
-------	--------	-------	-----------	------	-----	--------	------------	-------

Prefeitura Municipal de Urandi-BA  
CNPJ: 13.982.632/0001-40

Composição	9302	ORSE	Tubo cobre flexível aparente, junta soldadas, d = 3/8" (9,52mm)	Tubos e Conexões de Cobre Soldáveis e Roscáveis	m	1,0000000	23,77	23,77		
Composição Auxiliar	10549	ORSE	Encargos Complementares - Servente	Provisórios	h	0,1000000	3,73	0,37		
Composição Auxiliar	10554	ORSE	Encargos Complementares - Encanador	Provisórios	h	0,1000000	3,65	0,36		
Insumo	1704	ORSE	Pasta p/ soldar	Material	kg	0,0010000	39,50	0,03		
Insumo	2023	ORSE	Solda branca preparada 30/70	Material	kg	0,0010000	25,65	0,02		
Insumo	7464	ORSE	Tubo de cobre flexível Ø 3/8" - 9,53mm, e=1mm	Material	m	1,0100000	19,31	19,50		
Insumo	00002696	SINAPI	ENCANADOR OU BOMBEIRO HIDRAULICO (HORISTA)	Mão de Obra	H	0,1000000	21,79	2,17		
Insumo	00006111	SINAPI	SERVENTE DE OBRAS (HORISTA)	Mão de Obra	H	0,1000000	13,21	1,32		
					MO sem LS =>	3,49	LS =>	0,00	MO com LS =>	3,49
					Valor do BDI =>	4,83			Valor com BDI =>	28,60
					<b>Quant. =&gt;</b>	<b>15,0000000</b>	<b>Preço Total =&gt;</b>	<b>429,00</b>		

1.6.3	Código	Banco	Descrição	Tipo	Und	Quant.	Valor Unit	Total		
Composição	1861	ORSE	Fornecimento de cadeado 40mm	Ferragens	un	1,0000000	25,40	25,40		
Insumo	425	ORSE	Cadeado 40mm, Papaiz ou similar	Material	un	1,0000000	25,40	25,40		
					MO sem LS =>	0,00	LS =>	0,00	MO com LS =>	0,00
					Valor do BDI =>	5,16			Valor com BDI =>	30,56
					<b>Quant. =&gt;</b>	<b>1,0000000</b>	<b>Preço Total =&gt;</b>	<b>30,56</b>		

1.6.4	Código	Banco	Descrição	Tipo	Und	Quant.	Valor Unit	Total
Composição	103339	SINAPI	ALVENARIA DE VEDAÇÃO DE BLOCOS VAZADOS DE CONCRETO APARENTE DE 14X19X39 CM (ESPESSURA 14 CM) E ARGAMASSA DE ASSENTAMENTO COM PREPARO MANUAL. AF_12/2021	PARE - PAREDES/PAINEIS	m²	1,0000000	101,61	101,61
Composição Auxiliar	87369	SINAPI	ARGAMASSA TRAÇO 1:2:8 (EM VOLUME DE CIMENTO, CAL E AREIA MÉDIA ÚMIDA) PARA EMBOÇO/MASSA ÚNICA/ASSENTAMENTO DE ALVENARIA DE VEDAÇÃO, PREPARO MANUAL. AF_08/2019	SEDI - SERVIÇOS DIVERSOS	m³	0,0102000	767,96	7,83
Composição Auxiliar	88309	SINAPI	PEDREIRO COM ENCARGOS COMPLEMENTARES	SEDI - SERVIÇOS DIVERSOS	H	1,3000000	30,60	39,78
Composição Auxiliar	88316	SINAPI	SERVENTE COM ENCARGOS COMPLEMENTARES	SEDI - SERVIÇOS DIVERSOS	H	0,6500000	21,66	14,07
Insumo	00034547	SINAPI	TELA DE AÇO SOLDADA GALVANIZADA/ZINCADA PARA ALVENARIA, FIO D = *1,20 A 1,70* MM, MALHA 15 X 15 MM, (C X L) *50 X 12* CM	Material	M	0,4200000	3,26	1,36
Insumo	00037103	SINAPI	BLOCO DE VEDACAO DE CONCRETO APARENTE 14 X 19 X 39 CM (CLASSE C - NBR 6136)	Material	UN	13,6000000	2,79	37,94

Prefeitura Municipal de Urandi-BA  
CNPJ: 13.982.632/0001-40

Insumo	00037395	SINAPI	PINO DE ACO COM FURO, HASTE = 27 MM (ACAO DIRETA)	Material	CENTO	0,0100000	63,01	0,63	
				MO sem LS =>	39,24	LS =>	0,00	MO com LS =>	39,24
				Valor do BDI =>	20,67			Valor com BDI =>	122,28
				<b>Quant. =&gt;</b>		<b>2,5800000</b>	<b>Preço Total =&gt;</b>	<b>315,48</b>	

1.6.5	Código	Banco	Descrição	Tipo	Und	Quant.	Valor Unit	Total	
Composição	87904	SINAPI	CHAPISCO APLICADO EM ALVENARIA (COM PRESENÇA DE VÃOS) E ESTRUTURAS DE CONCRETO DE FACHADA, COM COLHER DE PEDREIRO. ARGAMASSA TRAÇO 1:3 COM PREPARO MANUAL. AF_10/2022	REVE - REVESTIMENTO E TRATAMENTO DE SUPERFÍCIES	m²	1,0000000	9,03	9,03	
Composição Auxiliar	87377	SINAPI	ARGAMASSA TRAÇO 1:3 (EM VOLUME DE CIMENTO E AREIA GROSSA ÚMIDA) PARA CHAPISCO CONVENCIONAL, PREPARO MANUAL. AF_08/2019	SEDI - SERVIÇOS DIVERSOS	m³	0,0037000	681,53	2,52	
Composição Auxiliar	88309	SINAPI	PEDREIRO COM ENCARGOS COMPLEMENTARES	SEDI - SERVIÇOS DIVERSOS	H	0,1724000	30,60	5,27	
Composição Auxiliar	88316	SINAPI	SERVENTE COM ENCARGOS COMPLEMENTARES	SEDI - SERVIÇOS DIVERSOS	H	0,0575000	21,66	1,24	
				MO sem LS =>	5,15	LS =>	0,00	MO com LS =>	5,15
				Valor do BDI =>	1,83			Valor com BDI =>	10,86
				<b>Quant. =&gt;</b>		<b>5,1600000</b>	<b>Preço Total =&gt;</b>	<b>56,03</b>	

1.6.6	Código	Banco	Descrição	Tipo	Und	Quant.	Valor Unit	Total	
Composição	87548	SINAPI	MASSA ÚNICA, PARA RECEBIMENTO DE PINTURA, EM ARGAMASSA TRAÇO 1:2:8, PREPARO MANUAL, APLICADA MANUALMENTE EM FACES INTERNAS DE PAREDES, ESPESSURA DE 10MM, COM EXECUÇÃO DE TALISCAS. AF_06/2014	REVE - REVESTIMENTO E TRATAMENTO DE SUPERFÍCIES	m²	1,0000000	29,83	29,83	
Composição Auxiliar	87369	SINAPI	ARGAMASSA TRAÇO 1:2:8 (EM VOLUME DE CIMENTO, CAL E AREIA MÉDIA ÚMIDA) PARA EMBOÇO/MASSA ÚNICA/ASSENTAMENTO DE ALVENARIA DE VEDAÇÃO, PREPARO MANUAL. AF_08/2019	SEDI - SERVIÇOS DIVERSOS	m³	0,0213000	767,96	16,35	
Composição Auxiliar	88309	SINAPI	PEDREIRO COM ENCARGOS COMPLEMENTARES	SEDI - SERVIÇOS DIVERSOS	H	0,3500000	30,60	10,71	
Composição Auxiliar	88316	SINAPI	SERVENTE COM ENCARGOS COMPLEMENTARES	SEDI - SERVIÇOS DIVERSOS	H	0,1280000	21,66	2,77	
				MO sem LS =>	12,70	LS =>	0,00	MO com LS =>	12,70
				Valor do BDI =>	6,07			Valor com BDI =>	35,90
				<b>Quant. =&gt;</b>		<b>5,1600000</b>	<b>Preço Total =&gt;</b>	<b>185,24</b>	

1.6.7	Código	Banco	Descrição	Tipo	Und	Quant.	Valor Unit	Total
Composição	145	ORSE	Laje pré-fabricada comum para piso ou cobertura, inclusive escoramento em madeira e capeamento 4cm	Estruturas Pre-Moldadas de Concreto	m²	1,0000000	124,86	124,86
Composição Auxiliar	10549	ORSE	Encargos Complementares - Servente	Provisórios	h	1,3000000	3,73	4,84
Composição Auxiliar	10550	ORSE	Encargos Complementares - Pedreiro	Provisórios	h	0,3000000	3,59	1,07

Prefeitura Municipal de Urandi-BA  
CNPJ: 13.982.632/0001-40

Composição Auxiliar	10551	ORSE	Encargos Complementares - Carpinteiro	Provisórios	h	0,4300000	3,62	1,55		
Composição Auxiliar	140	ORSE	Aço CA - 50 Ø 6,3 a 12,5mm, inclusive corte, dobragem, montagem e colocação de ferragens nas formas, para superestruturas e fundações - R1	Armaduras Convencionais	kg	0,4000000	13,01	5,20		
Insumo	1569	ORSE	Madeira mista serrada (barrote) 6 x 6cm - 0,0036 m³/m (angelim, louro)	Material	m	1,0100000	7,90	7,97		
Insumo	6995	ORSE	Madeira mista serrada (sarrafo) 2,2 x 5,5cm - 0,00121 m³/m	Material	m	0,7400000	3,49	2,58		
Insumo	00000367	SINAPI	AREIA GROSSA - POSTO JAZIDA/FORNECEDOR (RETIRADO NA JAZIDA, SEM TRANSPORTE)	Material	m³	0,0609000	111,43	6,78		
Insumo	00001213	SINAPI	CARPINTEIRO DE FORMAS (HORISTA)	Mão de Obra	H	0,4300000	21,79	9,36		
Insumo	00001379	SINAPI	CIMENTO PORTLAND COMPOSTO CP II-32	Material	KG	9,0000000	0,80	7,20		
Insumo	00003744	SINAPI	LAJE PRE-MOLDADA CONVENCIONAL (LAJOTAS + VIGOTAS) PARA PISO, UNIDIRECIONAL, SOBRECARGA DE 200 KG/M2, VAO ATE 4,50 M (SEM COLOCACAO)	Material	m²	1,0000000	44,42	44,42		
Insumo	00004718	SINAPI	PEDRA BRITADA N. 2 (19 A 38 MM) POSTO PEDREIRA/FORNECEDOR, SEM FRETE	Material	m³	0,0414000	113,80	4,71		
Insumo	00004721	SINAPI	PEDRA BRITADA N. 1 (9,5 a 19 MM) POSTO PEDREIRA/FORNECEDOR, SEM FRETE	Material	m³	0,0138000	113,20	1,56		
Insumo	00004750	SINAPI	PEDREIRO (HORISTA)	Mão de Obra	H	0,3000000	21,79	6,53		
Insumo	00005075	SINAPI	PREGO DE ACO POLIDO COM CABECA 18 X 30 (2 3/4 X 10)	Material	KG	0,0200000	19,33	0,38		
Insumo	00006111	SINAPI	SERVENTE DE OBRAS (HORISTA)	Mão de Obra	H	1,3000000	13,21	17,17		
Insumo	00010567	SINAPI	TABUA *2,5 X 23* CM EM PINUS, MISTA OU EQUIVALENTE DA REGIAO - BRUTA	Material	M	0,3300000	10,73	3,54		
					MO sem LS =>	34,17	LS =>	0,00	MO com LS =>	34,17
					Valor do BDI =>	25,40			Valor com BDI =>	150,26
					<b>Quant. =&gt;</b>	<b>0,9700000</b>	<b>Preço Total =&gt;</b>	<b>145,75</b>		

1.6.8	Código	Banco	Descrição	Tipo	Und	Quant.	Valor Unit	Total
Composição	10891	ORSE	Portão de abrir, 2 folhas, com quadro em tubo galvanizado 2", com barra quadrada de 3/4" na vertical e esticador redondo de 3/4", inclusive fechadura e dobradiças	Esquadrias de Alumínio	m²	1,0000000	530,94	530,94
Composição Auxiliar	10549	ORSE	Encargos Complementares - Servente	Provisórios	h	4,0000000	3,73	14,92
Composição Auxiliar	10550	ORSE	Encargos Complementares - Pedreiro	Provisórios	h	4,0000000	3,59	14,36
Composição Auxiliar	1903	ORSE	Argamassa cimento e areia traço t-1 (1:3) - 1 saco cimento 50kg / 3 padiolas areia dim. 0.35 x 0.45 x 0.23 m - Confeção mecânica e transporte	Argamassas	m³	0,0300000	548,32	16,44



Prefeitura Municipal de Urandi-BA  
CNPJ: 13.982.632/0001-40

Insumo	11841	ORSE	Portão em barras de ferro vert. quadr. 3/4", com quadro de tubo galv. 2", montantes em tubo galvanizado de 4" e esticador redondo e=1/2", inclusive fechadura e dobradiças	Material	m²	1,0000000	345,22	345,22
Insumo	00004750	SINAPI	PEDREIRO (HORISTA)	Mão de Obra	H	4,0000000	21,79	87,16
Insumo	00006111	SINAPI	SERVENTE DE OBRAS (HORISTA)	Mão de Obra	H	4,0000000	13,21	52,84
				MO sem LS =>		141,58	LS =>	0,00
				Valor do BDI =>		108,04	MO com LS =>	141,58
							Valor com BDI =>	638,98
							<b>Quant. =&gt;</b>	<b>1,1600000</b>
							<b>Preço Total =&gt;</b>	<b>741,21</b>

1.7			ESQUADRIAS					5.165,98
1.7.1	Código	Banco	Descrição	Tipo	Und	Quant.	Valor Unit	Total
Composição	90823	SINAPI	PORTA DE MADEIRA PARA PINTURA, SEMI-OCA (LEVE OU MÉDIA), 90X210CM, ESPESSURA DE 3,5CM, INCLUSO DOBRADIÇAS - FORNECIMENTO E INSTALAÇÃO. AF_12/2019	ESQV - ESQUADRIAS/FERRAGENS/VIDROS	UN	1,0000000	480,80	480,80
Composição Auxiliar	88261	SINAPI	CARPINTEIRO DE ESQUADRIA COM ENCARGOS COMPLEMENTARES	SEDI - SERVIÇOS DIVERSOS	H	1,6780000	29,23	49,04
Composição Auxiliar	88316	SINAPI	SERVENTE COM ENCARGOS COMPLEMENTARES	SEDI - SERVIÇOS DIVERSOS	H	0,8390000	21,66	18,17
Insumo	00002432	SINAPI	DOBRADICA EM ACO/FERRO, 3 1/2" X 3", E= 1,9 A 2 MM, COM ANEL, CROMADO OU ZINCADO, TAMPABOLA, COM PARAFUSOS	Material	UN	3,0000000	45,51	136,53
Insumo	00010556	SINAPI	PORTA DE MADEIRA, FOLHA MEDIA (NBR 15930) DE 900 X 2100 MM, DE 35 MM A 40 MM DE ESPESSURA, NUCLEO SEMI-SOLIDO (SARRAFEADO), CAPA LISA EM HDF, ACABAMENTO EM PRIMER PARA PINTURA	Material	UN	1,0000000	275,48	275,48
Insumo	00011055	SINAPI	PARAFUSO ROSCA SOBERBA ZINCADO CABECA CHATA FENDA SIMPLES 3,5 X 25 MM (1 ")	Material	UN	19,8000000	0,08	1,58
				MO sem LS =>		46,69	LS =>	0,00
				Valor do BDI =>		97,84	MO com LS =>	46,69
							Valor com BDI =>	578,64
							<b>Quant. =&gt;</b>	<b>3,0000000</b>
							<b>Preço Total =&gt;</b>	<b>1.735,92</b>

1.7.2	Código	Banco	Descrição	Tipo	Und	Quant.	Valor Unit	Total
Composição	74139/002	SINAPI	PORTA DE MADEIRA PARA BANHEIRO, EM CHAPA DE MADEIRA COMPENSADA, REVESTIDA COM LAMINADO TEXTURIZADO, 60X160CM, INCLUSO MARCO E DOBRADIÇAS	ESQV - ESQUADRIAS/FERRAGENS/VIDROS	UN	1,0000000	488,98	488,98
Composição Auxiliar	88239	SINAPI	AJUDANTE DE CARPINTEIRO COM ENCARGOS COMPLEMENTARES	SEDI - SERVIÇOS DIVERSOS	H	2,2000000	22,25	48,95
Composição Auxiliar	88261	SINAPI	CARPINTEIRO DE ESQUADRIA COM ENCARGOS COMPLEMENTARES	SEDI - SERVIÇOS DIVERSOS	H	1,8000000	29,23	52,61
Composição Auxiliar	88309	SINAPI	PEDREIRO COM ENCARGOS COMPLEMENTARES	SEDI - SERVIÇOS DIVERSOS	H	0,6400000	30,60	19,58

Prefeitura Municipal de Urandi-BA  
CNPJ: 13.982.632/0001-40

Composição Auxiliar	88627	SINAPI	ARGAMASSA TRAÇO 1:0,5:4,5 (EM VOLUME DE CIMENTO, CAL E AREIA MÉDIA ÚMIDA) PARA ASSENTAMENTO DE ALVENARIA, PREPARO MANUAL. AF_08/2019	SEDI - SERVIÇOS DIVERSOS	m³	0,0032000	695,59	2,22		
Composição Auxiliar	7100	SINAPI	LAMINADO MELAMINICO TEXTURIZADO, ESPESSURA 0,8 MM, PARA REVESTIMENTO DE CHAPA COMPENSADA DE MADEIRA, FIXADA COM COLA	ESQV - ESQUADRIAS/FERRAGENS/VIDROS	m²	2,0000000	118,33	236,66		
Insumo	00002433	SINAPI	DOBRADICA EM ACO/FERRO, 3" X 2 1/2", E= 1,2 A 1,8 MM, SEM ANEL, CROMADO OU ZINCADO, TAMPA CHATA, COM PARAFUSOS	Material	UN	2,0000000	15,42	30,84		
Insumo	00004350	SINAPI	BUCHA DE NYLON, DIAMETRO DO FURO 8 MM, COMPRIMENTO 40 MM, COM PARAFUSO DE ROSCA SOBERBA, CABECA CHATA, FENDA SIMPLES, 4,8 X 50 MM	Material	UN	4,0000000	0,71	2,84		
Insumo	00000194	SINAPI	BATENTE/ PORTAL/ ADUELA/ MARCO MACICO, E= *3* CM, L= *7* CM, *60 CM A 120* CM X *210* CM, EM PINUS/ TAUARI/ VIROLA OU EQUIVALENTE DA REGIAO (NAO INCLUI ALIZARES)	Material	JG	0,5900000	79,49	46,89		
Insumo	00004419	SINAPI	!EM PROCESSO DE DESATIVACAO! PECA DE MADEIRA NAO APARELHADA *10 X 10 X 3* CM, MACARANDUBA, ANGELIM OU EQUIVALENTE DA REGIAO	Material	UN	4,0000000	0,96	3,84		
Insumo	00011131	SINAPI	CHAPA DE MADEIRA COMPENSADA DE PINUS, VIROLA OU EQUIVALENTE, DE *2,2 X 1,6* M, E = 20 MM	Material	m²	0,9600000	46,41	44,55		
					MO sem LS =>	96,22	LS =>	0,00	MO com LS =>	96,22
					Valor do BDI =>	99,50			Valor com BDI =>	588,48
					<b>Quant. =&gt;</b>	<b>3,0000000</b>	<b>Preço Total =&gt;</b>	<b>1.765,44</b>		

1.7.3	Código	Banco	Descrição	Tipo	Und	Quant.	Valor Unit	Total		
Composição	3522	ORSE	Fechadura Pado, linha Magnum, ref.725-880, acabamento IX (alumínio) ou Similar	Diversos	un	1,0000000	150,24	150,24		
Composição Auxiliar	10549	ORSE	Encargos Complementares - Servente	Provisórios	h	2,2500000	3,73	8,39		
Composição Auxiliar	10551	ORSE	Encargos Complementares - Carpinteiro	Provisórios	h	2,2500000	3,62	8,14		
Insumo	2770	ORSE	Fechadura Pado, linha Zamac, modelo Magnum, maçaneta em zamac, roseta, testa e contratesta em aço inoxidável, cilindro em latão maciço, ref. 931-90 E, similar ou superior	Material	un	1,0000000	54,97	54,97		
Insumo	00001213	SINAPI	CARPINTEIRO DE FORMAS (HORISTA)	Mão de Obra	H	2,2500000	21,79	49,02		
Insumo	00006111	SINAPI	SERVENTE DE OBRAS (HORISTA)	Mão de Obra	H	2,2500000	13,21	29,72		
					MO sem LS =>	78,74	LS =>	0,00	MO com LS =>	78,74
					Valor do BDI =>	30,57			Valor com BDI =>	180,81
					<b>Quant. =&gt;</b>	<b>5,0000000</b>	<b>Preço Total =&gt;</b>	<b>904,05</b>		

1.7.4	Código	Banco	Descrição	Tipo	Und	Quant.	Valor Unit	Total
-------	--------	-------	-----------	------	-----	--------	------------	-------

Prefeitura Municipal de Urandi-BA  
CNPJ: 13.982.632/0001-40

Composição	102209	SINAPI	PINTURA TINTA DE ACABAMENTO (PIGMENTADA) ESMALTE SINTÉTICO ACETINADO EM MADEIRA, 1 DEMÃO. AF_01/2021	PINT - PINTURAS	m²	1,0000000	8,80	8,80	
Composição Auxiliar	88310	SINAPI	PINTOR COM ENCARGOS COMPLEMENTARES	SEDI - SERVIÇOS DIVERSOS	H	0,1903000	31,80	6,05	
Insumo	00005318	SINAPI	DILUENTE AGUARRAS	Material	L	0,0070000	19,40	0,13	
Insumo	00007311	SINAPI	TINTA ESMALTE SINTETICO PREMIUM ACETINADO	Material	L	0,0702000	37,43	2,62	
				MO sem LS =>	4,20	LS =>	0,00	MO com LS =>	4,20
				Valor do BDI =>	1,79			Valor com BDI =>	10,59
						<b>Quant. =&gt;</b>	<b>71,8200000</b>	<b>Preço Total =&gt;</b>	<b>760,57</b>

<b>1.8</b>	<b>PINTURA DE PISO DA ÁREA EXTERNA</b>							<b>3.534,21</b>	
<b>1.8.1</b>	<b>Código</b>	<b>Banco</b>	<b>Descrição</b>	<b>Tipo</b>	<b>Und</b>	<b>Quant.</b>	<b>Valor Unit</b>	<b>Total</b>	
Composição	2323	ORSE	Pintura p/ piso c/ aplicação de 2 demãos tinta novacor, cores cerâmica, concreto, verde ou azul - aplicação c/ rôlo - R1	Outras Pinturas	m²	1,0000000	9,15	9,15	
Composição Auxiliar	10549	ORSE	Encargos Complementares - Servente	Provisórios	h	0,2000000	3,73	0,74	
Composição Auxiliar	10553	ORSE	Encargos Complementares - Pintor	Provisórios	h	0,2000000	3,79	0,75	
Insumo	2229	ORSE	Tinta novacor piso ou similar	Material	gl	0,0720000	9,34	0,67	
Insumo	00004783	SINAPI	PINTOR (HORISTA)	Mão de Obra	H	0,2000000	21,79	4,35	
Insumo	00006111	SINAPI	SERVENTE DE OBRAS (HORISTA)	Mão de Obra	H	0,2000000	13,21	2,64	
				MO sem LS =>	6,99	LS =>	0,00	MO com LS =>	6,99
				Valor do BDI =>	1,86			Valor com BDI =>	11,01
						<b>Quant. =&gt;</b>	<b>321,0000000</b>	<b>Preço Total =&gt;</b>	<b>3.534,21</b>

<b>1.9</b>	<b>REPARO EM CALÇADA</b>							<b>711,52</b>
<b>1.9.1</b>	<b>Código</b>	<b>Banco</b>	<b>Descrição</b>	<b>Tipo</b>	<b>Und</b>	<b>Quant.</b>	<b>Valor Unit</b>	<b>Total</b>
Composição	94992	SINAPI	EXECUÇÃO DE PASSEIO (CALÇADA) OU PISO DE CONCRETO COM CONCRETO MOLDADO IN LOCO, FEITO EM OBRA, ACABAMENTO CONVENCIONAL, ESPESSURA 6 CM, ARMADO. AF_08/2022	PISO - PISOS	m²	1,0000000	78,83	78,83
Composição Auxiliar	88262	SINAPI	CARPINTEIRO DE FORMAS COM ENCARGOS COMPLEMENTARES	SEDI - SERVIÇOS DIVERSOS	H	0,0976000	30,20	2,94
Composição Auxiliar	88309	SINAPI	PEDREIRO COM ENCARGOS COMPLEMENTARES	SEDI - SERVIÇOS DIVERSOS	H	0,1483000	30,60	4,53
Composição Auxiliar	88316	SINAPI	SERVENTE COM ENCARGOS COMPLEMENTARES	SEDI - SERVIÇOS DIVERSOS	H	0,2459000	21,66	5,32

Prefeitura Municipal de Urandi-BA  
CNPJ: 13.982.632/0001-40

Composição Auxiliar	94964	SINAPI	CONCRETO FCK = 20MPA, TRAÇO 1:2,7:3 (EM MASSA SECA DE CIMENTO/ AREIA MÉDIA/ BRITA 1) - PREPARO MECÂNICO COM BETONEIRA 400 L. AF_05/2021	FUES - FUNDAÇÕES E ESTRUTURAS	m³	0,0739000	526,31	38,89		
Insumo	00004517	SINAPI	SARRAFO *2,5 X 7,5* CM EM PINUS, MISTA OU EQUIVALENTE DA REGIAO - BRUTA	Material	M	0,4500000	3,32	1,49		
Insumo	00005068	SINAPI	PREGO DE ACO POLIDO COM CABECA 17 X 21 (2 X 11)	Material	KG	0,0240000	19,33	0,46		
Insumo	00007156	SINAPI	TELA DE ACO SOLDADA NERVURADA, CA-60, Q-196, (3,11 KG/M2), DIAMETRO DO FIO = 5,0 MM, LARGURA = 2,45 M, ESPACAMENTO DA MALHA = 10 X 10 CM	Material	m²	1,0816000	23,30	25,20		
					MO sem LS =>	14,97	LS =>	0,00	MO com LS =>	14,97
					Valor do BDI =>	16,04			Valor com BDI =>	94,87
					<b>Quant. =&gt;</b>	<b>7,5000000</b>	<b>Preço Total =&gt;</b>	<b>711,52</b>		

1.10									7.684,47	
PISO DE CONCRETO NA ÁREA EXTERNA										
1.10.1	Código	Banco	Descrição	Tipo	Und	Quant.	Valor Unit	Total		
Composição	94992	SINAPI	EXECUÇÃO DE PASSEIO (CALÇADA) OU PISO DE CONCRETO COM CONCRETO MOLDADO IN LOCO, FEITO EM OBRA, ACABAMENTO CONVENCIONAL, ESPESSURA 6 CM, ARMADO. AF_08/2022	PISO - PISOS	m²	1,0000000	78,83	78,83		
Composição Auxiliar	88262	SINAPI	CARPINTEIRO DE FORMAS COM ENCARGOS COMPLEMENTARES	SEDI - SERVIÇOS DIVERSOS	H	0,0976000	30,20	2,94		
Composição Auxiliar	88309	SINAPI	PEDREIRO COM ENCARGOS COMPLEMENTARES	SEDI - SERVIÇOS DIVERSOS	H	0,1483000	30,60	4,53		
Composição Auxiliar	88316	SINAPI	SERVENTE COM ENCARGOS COMPLEMENTARES	SEDI - SERVIÇOS DIVERSOS	H	0,2459000	21,66	5,32		
Composição Auxiliar	94964	SINAPI	CONCRETO FCK = 20MPA, TRAÇO 1:2,7:3 (EM MASSA SECA DE CIMENTO/ AREIA MÉDIA/ BRITA 1) - PREPARO MECÂNICO COM BETONEIRA 400 L. AF_05/2021	FUES - FUNDAÇÕES E ESTRUTURAS	m³	0,0739000	526,31	38,89		
Insumo	00004517	SINAPI	SARRAFO *2,5 X 7,5* CM EM PINUS, MISTA OU EQUIVALENTE DA REGIAO - BRUTA	Material	M	0,4500000	3,32	1,49		
Insumo	00005068	SINAPI	PREGO DE ACO POLIDO COM CABECA 17 X 21 (2 X 11)	Material	KG	0,0240000	19,33	0,46		
Insumo	00007156	SINAPI	TELA DE ACO SOLDADA NERVURADA, CA-60, Q-196, (3,11 KG/M2), DIAMETRO DO FIO = 5,0 MM, LARGURA = 2,45 M, ESPACAMENTO DA MALHA = 10 X 10 CM	Material	m²	1,0816000	23,30	25,20		
					MO sem LS =>	14,97	LS =>	0,00	MO com LS =>	14,97
					Valor do BDI =>	16,04			Valor com BDI =>	94,87
					<b>Quant. =&gt;</b>	<b>81,0000000</b>	<b>Preço Total =&gt;</b>	<b>7.684,47</b>		

1.11									45.969,54
PINTURA PISO E PAREDE QUADRA									
1.11.1	Código	Banco	Descrição	Tipo	Und	Quant.	Valor Unit	Total	
Composição	104642	SINAPI	PINTURA LÁTEX ACRÍLICA STANDARD, APLICAÇÃO MANUAL EM PAREDES, DUAS DEMÃOS. AF_04/2023	PINT - PINTURAS	m²	1,0000000	10,32	10,32	
Composição Auxiliar	88310	SINAPI	PINTOR COM ENCARGOS COMPLEMENTARES	SEDI - SERVIÇOS DIVERSOS	H	0,1631000	31,80	5,18	

Prefeitura Municipal de Urandi-BA  
CNPJ: 13.982.632/0001-40

Composição	88316	SINAPI	SERVENTE COM ENCARGOS COMPLEMENTARES	SEDI - SERVIÇOS DIVERSOS	H	0,0544000	21,66	1,17	
Auxiliar									
Insumo	00035692	SINAPI	TINTA LATEX ACRILICA STANDARD, COR BRANCA	Material	L	0,2367000	16,79	3,97	
				MO sem LS =>	4,33	LS =>	0,00	MO com LS =>	4,33
				Valor do BDI =>	2,10			Valor com BDI =>	12,42
				<b>Quant. =&gt;</b>	<b>445,0400000</b>	<b>Preço Total =&gt;</b>	<b>5.527,39</b>		

1.11.2	Código	Banco	Descrição	Tipo	Und	Quant.	Valor Unit	Total	
Composição	104639	SINAPI	PINTURA LÁTEX ACRILICA ECONÔMICA, APLICAÇÃO MANUAL EM TETO, DUAS DEMÃOS. AF_04/2023	PINT - PINTURAS	m²	1,0000000	11,70	11,70	
Composição	88310	SINAPI	PINTOR COM ENCARGOS COMPLEMENTARES	SEDI - SERVIÇOS DIVERSOS	H	0,2270000	31,80	7,21	
Auxiliar									
Composição	88316	SINAPI	SERVENTE COM ENCARGOS COMPLEMENTARES	SEDI - SERVIÇOS DIVERSOS	H	0,0757000	21,66	1,63	
Auxiliar									
Insumo	00035693	SINAPI	TINTA LATEX ACRILICA ECONOMICA, COR BRANCA	Material	L	0,2678000	10,70	2,86	
				MO sem LS =>	6,04	LS =>	0,00	MO com LS =>	6,04
				Valor do BDI =>	2,38			Valor com BDI =>	14,08
				<b>Quant. =&gt;</b>	<b>84,3300000</b>	<b>Preço Total =&gt;</b>	<b>1.187,36</b>		

1.11.3	Código	Banco	Descrição	Tipo	Und	Quant.	Valor Unit	Total	
Composição	102494	SINAPI	PINTURA DE PISO COM TINTA EPÓXI, APLICAÇÃO MANUAL, 2 DEMÃOS, INCLUSO PRIMER EPÓXI. AF_05/2021	PINT - PINTURAS	m²	1,0000000	60,91	60,91	
Composição	88310	SINAPI	PINTOR COM ENCARGOS COMPLEMENTARES	SEDI - SERVIÇOS DIVERSOS	H	0,2750000	31,80	8,74	
Auxiliar									
Composição	88316	SINAPI	SERVENTE COM ENCARGOS COMPLEMENTARES	SEDI - SERVIÇOS DIVERSOS	H	0,1150000	21,66	2,49	
Auxiliar									
Insumo	00005330	SINAPI	DILUENTE EPOXI	Material	L	0,0640000	44,22	2,83	
Insumo	00007304	SINAPI	TINTA EPOXI BASE AGUA PREMIUM, BRANCA	Material	L	0,3220000	74,77	24,07	
Insumo	00012815	SINAPI	FITA CREPE ROLO DE 25 MM X 50 M	Material	UN	0,0100000	9,19	0,09	
Insumo	00044072	SINAPI	PRIMER EPOXI / EPOXIDICO	Material	L	0,2016000	112,57	22,69	
				MO sem LS =>	7,63	LS =>	0,00	MO com LS =>	7,63
				Valor do BDI =>	12,39			Valor com BDI =>	73,30
				<b>Quant. =&gt;</b>	<b>483,8000000</b>	<b>Preço Total =&gt;</b>	<b>35.462,54</b>		

1.11.4	Código	Banco	Descrição	Tipo	Und	Quant.	Valor Unit	Total
Composição	102506	SINAPI	PINTURA DE DEMARCAÇÃO DE QUADRA POLIESPORTIVA COM TINTA EPÓXI, E = 5 CM, APLICAÇÃO MANUAL. AF_05/2021	PINT - PINTURAS	M	1,0000000	11,44	11,44
Composição	88310	SINAPI	PINTOR COM ENCARGOS COMPLEMENTARES	SEDI - SERVIÇOS DIVERSOS	H	0,2390000	31,80	7,60
Auxiliar								

Prefeitura Municipal de Urandi-BA  
CNPJ: 13.982.632/0001-40

Composição Auxiliar Insumo	88316 SINAPI	SERVEANTE COM ENCARGOS COMPLEMENTARES	SEDI - SERVIÇOS DIVERSOS	H	0,1000000	21,66	2,16			
Insumo	00005330 SINAPI	DILUENTE EPOXI	Material	L	0,0030000	44,22	0,13			
Insumo	00007304 SINAPI	TINTA EPOXI BASE AGUA PREMIUM, BRANCA	Material	L	0,0160000	74,77	1,19			
Insumo	00012815 SINAPI	FITA CREPE ROLO DE 25 MM X 50 M	Material	UN	0,0400000	9,19	0,36			
					MO sem LS =>	6,63	LS =>	0,00	MO com LS =>	6,63
					Valor do BDI =>	2,32			Valor com BDI =>	13,76
					<b>Quant. =&gt;</b>	<b>275,6000000</b>	<b>Preço Total =&gt;</b>	<b>3.792,25</b>		

<b>1.12</b>			<b>DRENAGEM PLUVIAL</b>					<b>1.448,71</b>		
<b>1.12.1</b>	<b>Código</b>	<b>Banco</b>	<b>Descrição</b>	<b>Tipo</b>	<b>Und</b>	<b>Quant.</b>	<b>Valor Unit</b>	<b>Total</b>		
Composição	94227	SINAPI	CALHA EM CHAPA DE AÇO GALVANIZADO NÚMERO 24, DESENVOLVIMENTO DE 33 CM, INCLUSO TRANSPORTE VERTICAL. AF_07/2019	COBE - COBERTURA	M	1,0000000	65,11	65,11		
Composição Auxiliar	88316	SINAPI	SERVEANTE COM ENCARGOS COMPLEMENTARES	SEDI - SERVIÇOS DIVERSOS	H	0,2820000	21,66	6,10		
Composição Auxiliar	88323	SINAPI	TELHADISTA COM ENCARGOS COMPLEMENTARES	SEDI - SERVIÇOS DIVERSOS	H	0,1880000	29,92	5,62		
Composição Auxiliar	93281	SINAPI	GUINCHO ELÉTRICO DE COLUNA, CAPACIDADE 400 KG, COM MOTO FREIO, MOTOR TRIFÁSICO DE 1,25 CV - CHP DIURNO. AF_03/2016	CHOR - CUSTOS HORÁRIOS DE MÁQUINAS E EQUIPAMENTOS	CHP	0,0132000	36,77	0,48		
Composição Auxiliar	93282	SINAPI	GUINCHO ELÉTRICO DE COLUNA, CAPACIDADE 400 KG, COM MOTO FREIO, MOTOR TRIFÁSICO DE 1,25 CV - CHI DIURNO. AF_03/2016	CHOR - CUSTOS HORÁRIOS DE MÁQUINAS E EQUIPAMENTOS	CHI	0,0183000	35,52	0,65		
Insumo	00000142	SINAPI	SELANTE ELASTICO MONOCOMPONENTE A BASE DE POLIURETANO (PU) PARA JUNTAS DIVERSAS	Material	310ML	0,0530000	32,18	1,70		
Insumo	00005061	SINAPI	PREGO DE ACO POLIDO COM CABECA 18 X 27 (2 1/2 X 10)	Material	KG	0,0080000	19,00	0,15		
Insumo	00005104	SINAPI	REBITE DE REPUXO EM ALUMINIO VAZADO, DIAMETRO 3,2 X 8 MM DE COMPRIMENTO (1KG = 1025 UNIDADES)	Material	KG	0,0016000	100,92	0,16		
Insumo	00013388	SINAPI	SOLDA EM BARRA DE ESTANHO-CHUMBO 50/50	Material	KG	0,0590000	164,43	9,70		
Insumo	00040782	SINAPI	CALHA QUADRADA DE CHAPA DE ACO GALVANIZADA NUM 24, CORTE 33 CM	Material	M	1,0500000	38,62	40,55		
					MO sem LS =>	8,76	LS =>	0,00	MO com LS =>	8,76
					Valor do BDI =>	13,24			Valor com BDI =>	78,35
					<b>Quant. =&gt;</b>	<b>5,0000000</b>	<b>Preço Total =&gt;</b>	<b>391,75</b>		

<b>1.12.2</b>	<b>Código</b>	<b>Banco</b>	<b>Descrição</b>	<b>Tipo</b>	<b>Und</b>	<b>Quant.</b>	<b>Valor Unit</b>	<b>Total</b>
Composição	102705	SINAPI	TUBO DE PVC CORRUGADO RÍGIDO PERFURADO, DN 100 MM, PARA DRENO - FORNECIMENTO E ASSENTAMENTO. AF_07/2021	DROP - DRENAGEM/OBRAS DE CONTENÇÃO / POÇOS DE VISITA E CAIXAS	M	1,0000000	54,89	54,89
Composição Auxiliar	88309	SINAPI	PEDREIRO COM ENCARGOS COMPLEMENTARES	SEDI - SERVIÇOS DIVERSOS	H	0,0049000	30,60	0,14

Prefeitura Municipal de Urandi-BA  
CNPJ: 13.982.632/0001-40

Composição Auxiliar Insumo	88316 SINAPI	SERVEnte COM ENCARGOS COMPLEMENTARES	SEDI - SERVIÇOS DIVERSOS	H	0,0148000	21,66	0,32	
	00044315 SINAPI	TUBO PVC, RIGIDO, CORRUGADO, PERFURADO DN 100 MM, PARA DRENAGEM, SISTEMA IRRIGACAO	Material	M	1,0500000	51,84	54,43	
			MO sem LS =>	0,29	LS =>	0,00	MO com LS =>	0,29
			Valor do BDI =>	11,17			Valor com BDI =>	66,06
			<b>Quant. =&gt;</b>		<b>16,0000000</b>	<b>Preço Total =&gt;</b>	<b>1.056,96</b>	

1.13 LETREIRO NA FACHADA								722,40
1.13.1	Código	Banco	Descrição	Tipo	Und	Quant.	Valor Unit	Total
Composição	12777	ORSE	Pintura de Letras - letreiro, sobre paredes, com lixamento, aplicação de 01 demão de líquido selador acrílico, 02 demãos de massa acrílica e 02 demãos de tinta pva latex convencional para exteriores	Latex PVA	un	1,0000000	17,15	17,15
Composição Auxiliar	10549	ORSE	Encargos Complementares - Servente	Provisórios	h	0,2500000	3,73	0,93
Composição Auxiliar	10553	ORSE	Encargos Complementares - Pintor	Provisórios	h	0,3500000	3,79	1,32
Insumo	1602	ORSE	Massa acrílica	Material	lata	0,3000000	6,72	2,01
Insumo	00003767	SINAPI	LIXA EM FOLHA PARA PAREDE OU MADEIRA, NUMERO 120, COR VERMELHA	Material	UN	0,5000000	0,97	0,48
Insumo	00006085	SINAPI	SELADOR ACRILICO OPACO PREMIUM INTERIOR/EXTERIOR	Material	L	0,0700000	9,17	0,64
Insumo	00006111	SINAPI	SERVEnte DE OBRAS (HORISTA)	Mão de Obra	H	0,2500000	13,21	3,30
Insumo	00012874	SINAPI	PINTOR DE LETREIROS (HORISTA)	Mão de Obra	H	0,3500000	21,79	7,62
Insumo	00035693	SINAPI	TINTA LATEX ACRILICA ECONOMICA, COR BRANCA	Material	L	0,0800000	10,70	0,85
			MO sem LS =>	10,92	LS =>	0,00	MO com LS =>	10,92
			Valor do BDI =>	3,49			Valor com BDI =>	20,64
			<b>Quant. =&gt;</b>		<b>35,0000000</b>	<b>Preço Total =&gt;</b>	<b>722,40</b>	

1.14 INSTALAÇÕES HIDRAULICAS								3.208,78
1.14.1	Código	Banco	Descrição	Tipo	Und	Quant.	Valor Unit	Total
Composição	12278	ORSE	Lavatório com bancada em granito cinza andorinha, e = 2cm, dim 2.40x0.60, com 03 cubas de embutir de louça, sifão ajustável metalizado, válvula cromada, torneira cromada, inclusive rodopia 10 cm, assentada	Louças e Metais Sanitários	un	1,0000000	2.556,51	2.556,51
Composição Auxiliar	10549	ORSE	Encargos Complementares - Servente	Provisórios	h	4,0000000	3,73	14,92
Composição Auxiliar	10550	ORSE	Encargos Complementares - Pedreiro	Provisórios	h	4,0000000	3,59	14,36

Prefeitura Municipal de Urandi-BA  
CNPJ: 13.982.632/0001-40

Composição Auxiliar Insumo	10554	ORSE	Encargos Complementares - Encanador	Provisórios	h	4,0000000	3,65	14,60			
Insumo	12051	ORSE	Testeira em granito cinza andorinha, l=4 cm (de topo) - fornecimento e colocação	Material	m	3,6000000	39,16	140,97			
Insumo	12056	ORSE	Rasgo em bancada de mármore ou granito para colocação de cuba	Material	un	3,0000000	116,49	349,47			
Insumo	12057	ORSE	Furo em bancada de mármore ou granito para colocação de torneira ou válvula	Material	un	3,0000000	17,47	52,41			
Insumo	13133	ORSE	Sifão ajustável para lavatório copo metalizado 1 x 1 1/2, código de ref. 26916330*, Tigre ou similar.	Material	un	3,0000000	49,89	149,67			
Insumo	2257	ORSE	Torneira para lavatório cromada, DECA, linha targa 1190C40 ou similar	Material	un	3,0000000	98,80	296,40			
Insumo	2384	ORSE	Válvula de escoamento para lavatório, DECA 1602C ou similar	Material	un	3,0000000	47,18	141,54			
Insumo	2585	ORSE	Tampo/bancada de granito cinza andorinha, e=2cm	Material	m²	1,4400000	516,98	744,45			
Insumo	718	ORSE	Cuba de embutir oval branca (Deca - ref. L-37 ou similar)	Material	un	3,0000000	72,90	218,70			
Insumo	7479	ORSE	Rodopia em granito cinza andorinha, l=10cm, e=2cm, com acabamento aboleado	Material	m	2,4000000	64,20	154,08			
Insumo	899	ORSE	Engate em PVC (ligação flexível), acabamento branco, 1/2" x 30cm, Amanco ou similar	Material	un	3,0000000	4,84	14,52			
Insumo	9964	ORSE	Perfil Alumínio, Tubo Retangular 50,80mm x 25,40mm x 1,20mm (0,484kg/m)	Material	kg	1,2000000	19,39	23,26			
Insumo	00002696	SINAPI	ENCANADOR OU BOMBEIRO HIDRAULICO (HORISTA)	Mão de Obra	H	4,0000000	21,79	87,16			
Insumo	00004750	SINAPI	PEDREIRO (HORISTA)	Mão de Obra	H	4,0000000	21,79	87,16			
Insumo	00006111	SINAPI	SERVENTE DE OBRAS (HORISTA)	Mão de Obra	H	4,0000000	13,21	52,84			
						MO sem LS =>	227,16	LS =>	0,00	MO com LS =>	227,16
						Valor do BDI =>	520,24			Valor com BDI =>	3.076,75
						<b>Quant. =&gt;</b>	<b>1,0000000</b>	<b>Preço Total =&gt;</b>	<b>3.076,75</b>		

1.14.2	Código	Banco	Descrição	Tipo	Und	Quant.	Valor Unit	Total			
Composição	89402	SINAPI	TUBO PVC, SOLDÁVEL, DN 25MM, INSTALADO EM RAMAL DE DISTRIBUIÇÃO DE ÁGUA - FORNECIMENTO E INSTALAÇÃO. AF_06/2022	INHI - INSTALAÇÕES HIDROS SANITÁRIAS	M	1,0000000	12,19	12,19			
Composição Auxiliar	88248	SINAPI	AUXILIAR DE ENCANADOR OU BOMBEIRO HIDRÁULICO COM ENCARGOS COMPLEMENTARES	SEDI - SERVIÇOS DIVERSOS	H	0,1586000	21,80	3,45			
Composição Auxiliar	88267	SINAPI	ENCANADOR OU BOMBEIRO HIDRÁULICO COM ENCARGOS COMPLEMENTARES	SEDI - SERVIÇOS DIVERSOS	H	0,1586000	29,85	4,73			
Insumo	00009868	SINAPI	TUBO PVC, SOLDAVEL, DE 25 MM, AGUA FRIA (NBR-5648)	Material	M	1,0493000	3,75	3,93			
Insumo	00038383	SINAPI	LIXA D'AGUA EM FOLHA, GRAO 100	Material	UN	0,0370000	2,24	0,08			
						MO sem LS =>	5,76	LS =>	0,00	MO com LS =>	5,76



Prefeitura Municipal de Urandi-BA  
CNPJ: 13.982.632/0001-40

Valor do BDI => 2,48  
Quant. => 9,0000000 Valor com BDI => 14,67  
Preço Total => 132,03

1.15		CONSTRUÇÃO DE PILAR PARA REPARO EM MURO							1.438,62
1.15.1	Código	Banco	Descrição	Tipo	Und	Quant.	Valor Unit	Total	
Composição	8885	ORSE	Fornecimento e implantação de pilar em concreto pré-moldado, h.útil = 3,50m, seção = 20x20cm, bloco de fundação = 60x70x50cm	Diversos	un	1,0000000	398,46	398,46	
Composição Auxiliar	10549	ORSE	Encargos Complementares - Servente	Provisórios	h	1,0000000	3,73	3,73	
Composição Auxiliar	10550	ORSE	Encargos Complementares - Pedreiro	Provisórios	h	1,0000000	3,59	3,59	
Composição Auxiliar	2497	ORSE	Escavação manual de vala ou cava em material de 1ª categoria, profundidade até 1,50m	Escavação Manual em Área Urbana	m³	0,2100000	50,82	10,67	
Composição Auxiliar	95	ORSE	Concreto simples fabricado na obra, fck=13,5 mpa, lançado e adensado	Alvenarias de Pedra e Concretos para Fundações	m³	0,2100000	555,98	116,75	
Insumo	9155	ORSE	Pilar em concreto pre-moldado, dim = 20x20cm e altura=4,00m	Material	un	1,0000000	228,72	228,72	
Insumo	00004750	SINAPI	PEDREIRO (HORISTA)	Mão de Obra	H	1,0000000	21,79	21,79	
Insumo	00006111	SINAPI	SERVENTE DE OBRAS (HORISTA)	Mão de Obra	H	1,0000000	13,21	13,21	
				MO sem LS =>	68,57	LS =>	0,00	MO com LS =>	68,57
				Valor do BDI =>	81,08			Valor com BDI =>	479,54
						Quant. =>	3,0000000	Preço Total =>	1.438,62

1.16		SERVIÇOS FINAIS							2.377,77
1.16.1	Código	Banco	Descrição	Tipo	Und	Quant.	Valor Unit	Total	
Composição	3167	ORSE	Placa de inauguração de obra em alumínio 0,60 x 0,80 m	Conversão InfoWOrca	un	1,0000000	1.975,72	1.975,72	
Composição Auxiliar	10549	ORSE	Encargos Complementares - Servente	Provisórios	h	0,6000000	3,73	2,23	
Composição Auxiliar	10550	ORSE	Encargos Complementares - Pedreiro	Provisórios	h	0,6000000	3,59	2,15	
Composição Auxiliar	1903	ORSE	Argamassa cimento e areia traço t-1 (1:3) - 1 saco cimento 50kg / 3 padiolas areia dim. 0.35 x 0.45 x 0.23 m - Confecção mecânica e transporte	Argamassas	m³	0,0400000	548,32	21,93	
Insumo	2614	ORSE	Placa de inauguração em alumínio fundido medindo 0,60 x 0,80m	Material	un	1,0000000	1.928,42	1.928,42	
Insumo	00004750	SINAPI	PEDREIRO (HORISTA)	Mão de Obra	H	0,6000000	21,79	13,07	
Insumo	00006111	SINAPI	SERVENTE DE OBRAS (HORISTA)	Mão de Obra	H	0,6000000	13,21	7,92	
				MO sem LS =>	23,10	LS =>	0,00	MO com LS =>	23,10
				Valor do BDI =>	402,05			Valor com BDI =>	2.377,77

Prefeitura Municipal de Urandi-BA  
CNPJ: 13.982.632/0001-40

Quant. => 1,0000000 Preço Total => 2.377,77

2									192.372,22
2.1									20.871,44
SERVIÇOS PRELIMINARES									
2.1.1	Código	Banco	Descrição	Tipo	Und	Quant.	Valor Unit	Total	
Composição	51	ORSE	Placa de obra em chapa aço galvanizado, instalada - Rev 02_01/2022	Mobilização / Instalações	m²	1,0000000	434,77	434,77	
Composição Auxiliar	10549	ORSE	Encargos Complementares - Servente	Provisórios / Desmobilização	h	2,0000000	3,73	7,46	
Composição Auxiliar	10551	ORSE	Encargos Complementares - Carpinteiro	Provisórios	h	1,0000000	3,62	3,62	
Insumo	1569	ORSE	Madeira mista serrada (barrote) 6 x 6cm - 0,0036 m3/m (angelim, louro)	Material	m	4,0000000	7,90	31,60	
Insumo	6995	ORSE	Madeira mista serrada (sarrafo) 2,2 x 5,5cm - 0,00121 m³/m	Material	m	1,0000000	3,49	3,49	
Insumo	00001213	SINAPI	CARPINTEIRO DE FORMAS (HORISTA)	Mão de Obra	H	1,0000000	21,79	21,79	
Insumo	00004813	SINAPI	PLACA DE OBRA (PARA CONSTRUCAO CIVIL) EM CHAPA GALVANIZADA *N. 22*, ADESIVADA, DE *2,4 X 1,2* M (SEM POSTES PARA FIXACAO)	Material	m²	1,0000000	337,50	337,50	
Insumo	00005075	SINAPI	PREGO DE ACO POLIDO COM CABECA 18 X 30 (2 3/4 X 10)	Material	KG	0,1500000	19,33	2,89	
Insumo	00006111	SINAPI	SERVENTE DE OBRAS (HORISTA)	Mão de Obra	H	2,0000000	13,21	26,42	

MO sem LS => 48,21 LS => 0,00 MO com LS => 48,21  
Valor do BDI => 88,47 Valor com BDI => 523,24  
Quant. => 6,0000000 Preço Total => 3.139,44

2.1.2	Código	Banco	Descrição	Tipo	Und	Quant.	Valor Unit	Total
Composição	90777	SINAPI	ENGENHEIRO CIVIL DE OBRA JUNIOR COM ENCARGOS COMPLEMENTARES	SEDI - SERVIÇOS DIVERSOS	H	1,0000000	113,34	113,34
Composição Auxiliar	95402	SINAPI	CURSO DE CAPACITAÇÃO PARA ENGENHEIRO CIVIL DE OBRA JÚNIOR (ENCARGOS COMPLEMENTARES) - HORISTA	SEDI - SERVIÇOS DIVERSOS	H	1,0000000	1,69	1,69
Insumo	00002706	SINAPI	ENGENHEIRO CIVIL DE OBRA JUNIOR (HORISTA)	Mão de Obra	H	1,0000000	109,72	109,72
Insumo	00037372	SINAPI	EXAMES - HORISTA (COLETADO CAIXA - ENCARGOS COMPLEMENTARES)	Outros	H	1,0000000	1,14	1,14
Insumo	00037373	SINAPI	SEGURO - HORISTA (COLETADO CAIXA - ENCARGOS COMPLEMENTARES)	Taxas	H	1,0000000	0,07	0,07
Insumo	00043462	SINAPI	FERRAMENTAS - FAMILIA ENGENHEIRO CIVIL - HORISTA (ENCARGOS COMPLEMENTARES - COLETADO CAIXA)	Equipamento	H	1,0000000	0,01	0,01
Insumo	00043486	SINAPI	EPI - FAMILIA ENGENHEIRO CIVIL - HORISTA (ENCARGOS COMPLEMENTARES - COLETADO CAIXA)	Equipamento	H	1,0000000	0,71	0,71

MO sem LS => 111,41 LS => 0,00 MO com LS => 111,41  
Valor do BDI => 23,06 Valor com BDI => 136,40

Prefeitura Municipal de Urandi-BA  
CNPJ: 13.982.632/0001-40

Quant. => 130,0000000 Preço Total => 17.732,00

2.2								15.295,23		
PINTURA GERAL										
2.2.1	Código	Banco	Descrição	Tipo	Und	Quant.	Valor Unit	Total		
Composição	104642	SINAPI	PINTURA LÁTEX ACRÍLICA STANDARD, APLICAÇÃO MANUAL EM PAREDES, DUAS DEMÃOS. AF_04/2023	PINT - PINTURAS	m <sup>2</sup>	1,0000000	10,32	10,32		
Composição Auxiliar	88310	SINAPI	PINTOR COM ENCARGOS COMPLEMENTARES	SEDI - SERVIÇOS DIVERSOS	H	0,1631000	31,80	5,18		
Composição Auxiliar	88316	SINAPI	SERVENTE COM ENCARGOS COMPLEMENTARES	SEDI - SERVIÇOS DIVERSOS	H	0,0544000	21,66	1,17		
Insumo	00035692	SINAPI	TINTA LATEX ACRILICA STANDARD, COR BRANCA	Material	L	0,2367000	16,79	3,97		
					MO sem LS =>	4,33	LS =>	0,00	MO com LS =>	4,33
					Valor do BDI =>	2,10			Valor com BDI =>	12,42
					Quant. =>		1.231,5000000	Preço Total =>		15.295,23

2.3								6.188,84		
DEMOLIÇÃO E ATERRO										
2.3.1	Código	Banco	Descrição	Tipo	Und	Quant.	Valor Unit	Total		
Composição	11142	ORSE	Demolição de alvenaria de bloco de concreto de vedação - sem revestimento	Demolições / Remoções	m <sup>3</sup>	1,0000000	42,34	42,34		
Composição Auxiliar	10549	ORSE	Encargos Complementares - Servente	Provisórios	h	2,5000000	3,73	9,32		
Insumo	00006111	SINAPI	SERVENTE DE OBRAS (HORISTA)	Mão de Obra	H	2,5000000	13,21	33,02		
					MO sem LS =>	33,02	LS =>	0,00	MO com LS =>	33,02
					Valor do BDI =>	8,61			Valor com BDI =>	50,95
					Quant. =>		1,1200000	Preço Total =>		57,06

2.3.2										
DEMOLIÇÃO DE CONCRETO MANUALMENTE										
2.3.2	Código	Banco	Descrição	Tipo	Und	Quant.	Valor Unit	Total		
Composição	13	ORSE	Demolição de concreto manualmente	Demolições / Remoções	m <sup>3</sup>	1,0000000	253,20	253,20		
Composição Auxiliar	10549	ORSE	Encargos Complementares - Servente	Provisórios	h	13,0000000	3,73	48,49		
Composição Auxiliar	10550	ORSE	Encargos Complementares - Pedreiro	Provisórios	h	1,3000000	3,59	4,66		
Insumo	00004750	SINAPI	PEDREIRO (HORISTA)	Mão de Obra	H	1,3000000	21,79	28,32		
Insumo	00006111	SINAPI	SERVENTE DE OBRAS (HORISTA)	Mão de Obra	H	13,0000000	13,21	171,73		
					MO sem LS =>	200,05	LS =>	0,00	MO com LS =>	200,05
					Valor do BDI =>	51,52			Valor com BDI =>	304,72
					Quant. =>		12,5600000	Preço Total =>		3.827,28

2.3.3	Código	Banco	Descrição	Tipo	Und	Quant.	Valor Unit	Total
-------	--------	-------	-----------	------	-----	--------	------------	-------

Prefeitura Municipal de Urandi-BA  
CNPJ: 13.982.632/0001-40

Composição	71	ORSE	Aterro manual de áreas, sem aquisição de material, com espalhamento e compactação	Aterros / Reaterros / Compactações	m³	1,0000000	50,82	50,82		
Composição Auxiliar	10549	ORSE	Encargos Complementares - Servente	Provisórios	h	3,0000000	3,73	11,19		
Insumo	00006111	SINAPI	SERVENTE DE OBRAS (HORISTA)	Mão de Obra	H	3,0000000	13,21	39,63		
					MO sem LS =>	39,63	LS =>	0,00	MO com LS =>	39,63
					Valor do BDI =>	10,34			Valor com BDI =>	61,16
					<b>Quant. =&gt;</b>	<b>37,6800000</b>	<b>Preço Total =&gt;</b>	<b>2.304,50</b>		

2.4			ESQUADRIAS					30.720,37		
2.4.1	Código	Banco	Descrição	Tipo	Und	Quant.	Valor Unit	Total		
Composição	13293	ORSE	Portão em chapa de ferro n.º 18(1,25mm), de correr, de 3,00 x 2,50m, quadro em tubo de ferro galvanizado de 2", inclusive trancas/ferrolho	Esquadrias de Ferro	un	1,0000000	6.660,52	6.660,52		
Composição Auxiliar	10549	ORSE	Encargos Complementares - Servente	Provisórios	h	20,7200000	3,73	77,28		
Composição Auxiliar	10550	ORSE	Encargos Complementares - Pedreiro	Provisórios	h	1,0000000	3,59	3,59		
Composição Auxiliar	10594	ORSE	Encargos Complementares - Serralheiro ou Operador de Equipamento Leve	Provisórios	h	19,7300000	3,56	70,23		
Insumo	13118	ORSE	Perfil Aço, UDC Enrijecido 50 x 25 x 2,30(kg/m) - SAE 1008/1012	Material	kg	15,1800000	13,57	205,99		
Insumo	261	ORSE	Barra quadrada de ferro 1/2" (1,27 kg/m)	Material	kg	3,3000000	12,09	39,89		
Insumo	7504	ORSE	Perfil Aço, Cantoneira abas iguais - 1" x 1/4" (2,22 kg/m)	Material	kg	120,1500000	8,02	963,60		
Insumo	8810	ORSE	Barra chata de ferro 3/4" x 1/4" (0,95 kg/m)	Material	kg	45,1400000	9,52	429,73		
Insumo	8855	ORSE	Roldana para portão de ferro de correr (inferior), d=3", com caixa	Material	un	2,0000000	79,78	159,56		
Insumo	8856	ORSE	Barra chata de ferro 1/2"x1/4" (0,59 kg/m)	Material	kg	0,3800000	9,52	3,61		
Insumo	00004750	SINAPI	PEDREIRO (HORISTA)	Mão de Obra	H	1,0000000	21,79	21,79		
Insumo	00006110	SINAPI	SERRALHEIRO (HORISTA)	Mão de Obra	H	19,7300000	21,79	429,91		
Insumo	00006111	SINAPI	SERVENTE DE OBRAS (HORISTA)	Mão de Obra	H	20,7200000	13,21	273,71		
Insumo	00011002	SINAPI	ELETRODO REVESTIDO AWS - E6013, DIAMETRO IGUAL A 2,50 MM	Material	KG	19,5100000	32,45	633,09		
Insumo	00011046	SINAPI	CHAPA DE ACO GALVANIZADA BITOLA GSG 18, E = 1,25 MM (10,00 KG/M2)	Material	KG	64,1500000	12,29	788,40		
Insumo	00021013	SINAPI	TUBO ACO GALVANIZADO COM COSTURA, CLASSE LEVE, DN 50 MM ( 2"), E = 3,00 MM, *4,40* KG/M (NBR 5580)	Material	M	33,0000000	77,58	2.560,14		
					MO sem LS =>	725,41	LS =>	0,00	MO com LS =>	725,41
					Valor do BDI =>	1.355,41			Valor com BDI =>	8.015,93

Prefeitura Municipal de Urandi-BA  
CNPJ: 13.982.632/0001-40

Quant. => 1,0000000 Preço Total => 8.015,93

2.4.2	Código	Banco	Descrição	Tipo	Und	Quant.	Valor Unit	Total		
Composição	1810	ORSE	Janela em madeira de lei, tipo com almofadas, com postigo, de abrir, c/ batentes (14cm) e 2 jogos de aliza, exclusive ferragens	Esquadrias de Madeira	m²	1,0000000	1.004,75	1.004,75		
Composição Auxiliar	10549	ORSE	Encargos Complementares - Servente	Provisórios	h	4,0000000	3,73	14,92		
Composição Auxiliar	10550	ORSE	Encargos Complementares - Pedreiro	Provisórios	h	2,0000000	3,59	7,18		
Composição Auxiliar	10551	ORSE	Encargos Complementares - Carpinteiro	Provisórios	h	2,0000000	3,62	7,24		
Insumo	1129	ORSE	Folha de janela em madeira de lei, tipo com almofadas, dimensões 0,60 x 1,10m	Material	un	1,1600000	603,32	699,85		
Insumo	2869	ORSE	Espuma de poliuretano expansiva - 500ml (470g), Sika Boom ou similar	Material	un	0,3300000	32,90	10,85		
Insumo	487	ORSE	Batente (caixão) em madeira de lei, l=14cm, completo, c/02 jogos de alizar	Material	m	2,5800000	47,88	123,53		
Insumo	00000370	SINAPI	AREIA MEDIA - POSTO JAZIDA/FORNECEDOR (RETIRADO NA JAZIDA, SEM TRANSPORTE)	Material	m³	0,0106000	110,00	1,16		
Insumo	00001214	SINAPI	CARPINTEIRO DE ESQUADRIAS (HORISTA)	Mão de Obra	H	2,0000000	20,76	41,52		
Insumo	00001379	SINAPI	CIMENTO PORTLAND COMPOSTO CP II-32	Material	KG	2,0000000	0,80	1,60		
Insumo	00004750	SINAPI	PEDREIRO (HORISTA)	Mão de Obra	H	2,0000000	21,79	43,58		
Insumo	00005075	SINAPI	PREGO DE ACO POLIDO COM CABECA 18 X 30 (2 3/4 X 10)	Material	KG	0,0250000	19,33	0,48		
Insumo	00006111	SINAPI	SERVENTE DE OBRAS (HORISTA)	Mão de Obra	H	4,0000000	13,21	52,84		
					MO sem LS =>	137,94	LS =>	0,00	MO com LS =>	137,94
					Valor do BDI =>	204,46			Valor com BDI =>	1.209,21
						<b>Quant. =&gt;</b>	<b>5,6000000</b>	<b>Preço Total =&gt;</b>	<b>6.771,57</b>	

2.4.3	Código	Banco	Descrição	Tipo	Und	Quant.	Valor Unit	Total
Composição	94569	SINAPI	JANELA DE ALUMÍNIO TIPO MAXIM-AR, COM VIDROS, BATEENTE E FERRAGENS. EXCLUSIVE ALIZAR, ACABAMENTO E CONTRAMARCO. FORNECIMENTO E INSTALAÇÃO. AF_12/2019	ESQV - ESQUADRIAS/FERRAGENS/VIDROS	m²	1,0000000	459,00	459,00
Composição Auxiliar	88309	SINAPI	PEDREIRO COM ENCARGOS COMPLEMENTARES	SEDI - SERVIÇOS DIVERSOS	H	1,7070000	30,60	52,23
Composição Auxiliar	88316	SINAPI	SERVENTE COM ENCARGOS COMPLEMENTARES	SEDI - SERVIÇOS DIVERSOS	H	0,8530000	21,66	18,47
Insumo	00004377	SINAPI	PARAFUSO DE ACO ZINCADO COM ROSCA SOBERBA, CABECA CHATA E FENDA SIMPLES, DIAMETRO 4,2 MM, COMPRIMENTO * 32 * MM	Material	UN	24,4000000	0,21	5,12
Insumo	00034381	SINAPI	JANELA MAXIM AR, EM ALUMINIO PERFIL 25, 60 X 80 CM (A X L), ACABAMENTO BRANCO OU BRILHANTE, BATEENTE DE 4 A 5 CM, COM VIDRO 4 MM, SEM GUARNICAO/ALIZAR	Material	UN	2,0833000	171,21	356,68

Prefeitura Municipal de Urandi-BA  
CNPJ: 13.982.632/0001-40

Insumo	00039961	SINAPI	SILICONE ACETICO USO GERAL INCOLOR 280 G	Material	UN	1,2467000	21,26	26,50	
				MO sem LS =>	49,52	LS =>	0,00	MO com LS =>	49,52
				Valor do BDI =>	93,40			Valor com BDI =>	552,40
						<b>Quant. =&gt;</b>	<b>2,0000000</b>	<b>Preço Total =&gt;</b>	<b>1.104,80</b>

2.4.4	Código	Banco	Descrição	Tipo	Und	Quant.	Valor Unit	Total	
Composição	100694	SINAPI	KIT DE PORTA DE MADEIRA TIPO MEXICANA, MACIÇA (PESADA OU SUPERPESADA), PADRÃO POPULAR, 80X210CM, ESPESSURA DE 3,5CM, ITENS INCLUSOS: DOBRADIÇAS, MONTAGEM E INSTALAÇÃO DE BATENTE, FECHADURA COM EXECUÇÃO DO FURO - FORNECIMENTO E INSTALAÇÃO. AF_12/2019	ESQV - ESQUADRIAS/FERRAGENS/VIDROS	UN	1,0000000	2.294,86	2.294,86	
Composição Auxiliar	100660	SINAPI	ALIZAR DE 5X1,5CM PARA PORTA FIXADO COM PREGOS, PADRÃO POPULAR - FORNECIMENTO E INSTALAÇÃO. AF_12/2019	ESQV - ESQUADRIAS/FERRAGENS/VIDROS	M	10,0000000	8,42	84,20	
Composição Auxiliar	91292	SINAPI	BATENTE PARA PORTA DE MADEIRA, FIXAÇÃO COM ARGAMASSA, PADRÃO POPULAR. FORNECIMENTO E INSTALAÇÃO. AF_12/2019	ESQV - ESQUADRIAS/FERRAGENS/VIDROS	UN	1,0000000	347,63	347,63	
Composição Auxiliar	91299	SINAPI	PORTA DE MADEIRA, TIPO MEXICANA, MACIÇA (PESADA OU SUPERPESADA), 80X210CM, ESPESSURA DE 3,5CM, INCLUSO DOBRADIÇAS - FORNECIMENTO E INSTALAÇÃO. AF_12/2019	ESQV - ESQUADRIAS/FERRAGENS/VIDROS	UN	1,0000000	1.748,00	1.748,00	
Composição Auxiliar	91304	SINAPI	FECHADURA DE EMBUTIR COM CILINDRO, EXTERNA, COMPLETA, ACABAMENTO PADRÃO POPULAR, INCLUSO EXECUÇÃO DE FURO - FORNECIMENTO E INSTALAÇÃO. AF_12/2019	ESQV - ESQUADRIAS/FERRAGENS/VIDROS	UN	1,0000000	115,03	115,03	
				MO sem LS =>	240,15	LS =>	0,00	MO com LS =>	240,15
				Valor do BDI =>	467,00			Valor com BDI =>	2.761,86
						<b>Quant. =&gt;</b>	<b>4,0000000</b>	<b>Preço Total =&gt;</b>	<b>11.047,44</b>

2.4.5	Código	Banco	Descrição	Tipo	Und	Quant.	Valor Unit	Total
Composição	94570	SINAPI	JANELA DE ALUMÍNIO DE CORRER COM 2 FOLHAS PARA VIDROS, COM VIDROS, BATENTE, ACABAMENTO COM ACETATO OU BRILHANTE E FERRAGENS. EXCLUSIVE ALIZAR E CONTRAMARCO. FORNECIMENTO E INSTALAÇÃO. AF_12/2019	ESQV - ESQUADRIAS/FERRAGENS/VIDROS	m²	1,0000000	230,40	230,40
Composição Auxiliar	88309	SINAPI	PEDREIRO COM ENCARGOS COMPLEMENTARES	SEDI - SERVIÇOS DIVERSOS	H	0,5190000	30,60	15,88
Composição Auxiliar	88316	SINAPI	SERVENTE COM ENCARGOS COMPLEMENTARES	SEDI - SERVIÇOS DIVERSOS	H	0,2590000	21,66	5,60
Insumo	00004377	SINAPI	PARAFUSO DE AÇO ZINCADO COM ROSCA SOBERBA, CABECA CHATA E FENDA SIMPLES, DIAMETRO 4,2 MM, COMPRIMENTO * 32 * MM	Material	UN	9,2000000	0,21	1,93
Insumo	00036896	SINAPI	JANELA DE CORRER, EM ALUMINIO PERFIL 25, 100 X 120 CM (A X L), 2 FLS MOVEIS, SEM BANDEIRA, ACABAMENTO BRANCO OU BRILHANTE, BATENTE DE 6 A 7 CM, COM VIDRO 4 MM, SEM GUARNICAO	Material	UN	0,8333000	232,50	193,74
Insumo	00039961	SINAPI	SILICONE ACETICO USO GERAL INCOLOR 280 G	Material	UN	0,6233000	21,26	13,25

Prefeitura Municipal de Urandi-BA  
CNPJ: 13.982.632/0001-40

MO sem LS => 15,04 LS => 0,00 MO com LS => 15,04  
Valor do BDI => 46,88 Valor com BDI => 277,28  
Quant. => 0,9000000 Preço Total => 249,55

2.4.6	Código	Banco	Descrição	Tipo	Und	Quant.	Valor Unit	Total
Composição	11718	ORSE	Portão em chapa de ferro veneziana tipo Z inclusive dobradiças, ferrolhos e chumbadores em chapa de ferro e=5mm	Esquadrias de Ferro	m²	1,0000000	561,02	561,02
Composição Auxiliar	10549	ORSE	Encargos Complementares - Servente	Provisórios	h	0,4600000	3,73	1,71
Composição Auxiliar	10550	ORSE	Encargos Complementares - Pedreiro	Provisórios	h	0,4600000	3,59	1,65
Composição Auxiliar	7728	ORSE	Argamassa cimento e areia traço t-7 (1:4) - 1 saco cimento 50kg / 4 padiolas areia dim. 0,35z0,45x0,23m - Confeção mecânica e transporte	Argamassas	m³	0,0127000	541,46	6,87
Insumo	12587	ORSE	Portão em chapa de ferro veneziana tipo Z inclusive dobradiças, ferrolhos e chumbadores em chapa de ferro e=5mm	Material	un	1,0000000	534,70	534,70
Insumo	00004750	SINAPI	PEDREIRO (HORISTA)	Mão de Obra	H	0,4600000	21,79	10,02
Insumo	00006111	SINAPI	SERVENTE DE OBRAS (HORISTA)	Mão de Obra	H	0,4600000	13,21	6,07

MO sem LS => 17,43 LS => 0,00 MO com LS => 17,43  
Valor do BDI => 114,16 Valor com BDI => 675,18  
Quant. => 2,1000000 Preço Total => 1.417,87

2.4.7	Código	Banco	Descrição	Tipo	Und	Quant.	Valor Unit	Total
Composição	100757	SINAPI	PINTURA COM TINTA ALQUÍDICA DE ACABAMENTO (ESMALTE SINTÉTICO ACETINADO) PULVERIZADA SOBRE SUPERFÍCIES METÁLICAS (EXCETO PERFIL) EXECUTADO EM OBRA (02 DEMÃOS). AF_01/2020_PE	PINT - PINTURAS	m²	1,0000000	51,35	51,35
Composição Auxiliar	88310	SINAPI	PINTOR COM ENCARGOS COMPLEMENTARES	SEDI - SERVIÇOS DIVERSOS	H	1,0531000	31,80	33,48
Insumo	00005318	SINAPI	DILUENTE AGUARRAS	Material	L	0,1240000	19,40	2,40
Insumo	00007311	SINAPI	TINTA ESMALTE SINTETICO PREMIUM ACETINADO	Material	L	0,4134000	37,43	15,47

MO sem LS => 23,29 LS => 0,00 MO com LS => 23,29  
Valor do BDI => 10,44 Valor com BDI => 61,79  
Quant. => 34,2000000 Preço Total => 2.113,21

2.5	REPAROS NA ALVENARIA							4.608,90
2.5.1	Código	Banco	Descrição	Tipo	Und	Quant.	Valor Unit	Total

Prefeitura Municipal de Urandi-BA  
CNPJ: 13.982.632/0001-40

Composição	87893	SINAPI	CHAPISCO APLICADO EM ALVENARIA (SEM PRESENÇA DE VÃOS) E ESTRUTURAS DE CONCRETO DE FACHADA, COM COLHER DE PEDREIRO. ARGAMASSA TRAÇO 1:3 COM PREPARO MANUAL. AF_10/2022	REVE - REVESTIMENTO E TRATAMENTO DE SUPERFÍCIES	m <sup>2</sup>	1,0000000	7,78	7,78	
Composição Auxiliar	87377	SINAPI	ARGAMASSA TRAÇO 1:3 (EM VOLUME DE CIMENTO E AREIA GROSSA ÚMIDA) PARA CHAPISCO CONVENCIONAL, PREPARO MANUAL. AF_08/2019	SEDI - SERVIÇOS DIVERSOS	m <sup>3</sup>	0,0037000	681,53	2,52	
Composição Auxiliar	88309	SINAPI	PEDREIRO COM ENCARGOS COMPLEMENTARES	SEDI - SERVIÇOS DIVERSOS	H	0,1394000	30,60	4,26	
Composição Auxiliar	88316	SINAPI	SERVENTE COM ENCARGOS COMPLEMENTARES	SEDI - SERVIÇOS DIVERSOS	H	0,0465000	21,66	1,00	
				MO sem LS =>	4,27	LS =>	0,00	MO com LS =>	4,27
				Valor do BDI =>	1,58			Valor com BDI =>	9,36
						<b>Quant. =&gt;</b>	<b>53,7800000</b>	<b>Preço Total =&gt;</b>	<b>503,38</b>

2.5.2	Código	Banco	Descrição	Tipo	Und	Quant.	Valor Unit	Total	
Composição	87548	SINAPI	MASSA ÚNICA, PARA RECEBIMENTO DE PINTURA, EM ARGAMASSA TRAÇO 1:2:8, PREPARO MANUAL, APLICADA MANUALMENTE EM FACES INTERNAS DE PAREDES, ESPESSURA DE 10MM, COM EXECUÇÃO DE TALISCAS. AF_06/2014	REVE - REVESTIMENTO E TRATAMENTO DE SUPERFÍCIES	m <sup>2</sup>	1,0000000	29,83	29,83	
Composição Auxiliar	87369	SINAPI	ARGAMASSA TRAÇO 1:2:8 (EM VOLUME DE CIMENTO, CAL E AREIA MÉDIA ÚMIDA) PARA EMBOÇO/MASSA ÚNICA/ASSENTAMENTO DE ALVENARIA DE VEDAÇÃO, PREPARO MANUAL. AF_08/2019	SEDI - SERVIÇOS DIVERSOS	m <sup>3</sup>	0,0213000	767,96	16,35	
Composição Auxiliar	88309	SINAPI	PEDREIRO COM ENCARGOS COMPLEMENTARES	SEDI - SERVIÇOS DIVERSOS	H	0,3500000	30,60	10,71	
Composição Auxiliar	88316	SINAPI	SERVENTE COM ENCARGOS COMPLEMENTARES	SEDI - SERVIÇOS DIVERSOS	H	0,1280000	21,66	2,77	
				MO sem LS =>	12,70	LS =>	0,00	MO com LS =>	12,70
				Valor do BDI =>	6,07			Valor com BDI =>	35,90
						<b>Quant. =&gt;</b>	<b>83,7800000</b>	<b>Preço Total =&gt;</b>	<b>3.007,70</b>

2.5.3	Código	Banco	Descrição	Tipo	Und	Quant.	Valor Unit	Total
Composição	103334	SINAPI	ALVENARIA DE VEDAÇÃO DE BLOCOS CERÂMICOS FURADOS NA HORIZONTAL DE 14X9X19 CM (ESPESSURA 14 CM, BLOCO DEITADO) E ARGAMASSA DE ASSENTAMENTO COM PREPARO EM BETONEIRA. AF_12/2021	PARE - PAREDES/PAINEIS	m <sup>2</sup>	1,0000000	146,94	146,94
Composição Auxiliar	87292	SINAPI	ARGAMASSA TRAÇO 1:2:8 (EM VOLUME DE CIMENTO, CAL E AREIA MÉDIA ÚMIDA) PARA EMBOÇO/MASSA ÚNICA/ASSENTAMENTO DE ALVENARIA DE VEDAÇÃO, PREPARO MECÂNICO COM BETONEIRA 400 L. AF_08/2019	SEDI - SERVIÇOS DIVERSOS	m <sup>3</sup>	0,0183000	712,49	13,03
Composição Auxiliar	88309	SINAPI	PEDREIRO COM ENCARGOS COMPLEMENTARES	SEDI - SERVIÇOS DIVERSOS	H	2,3200000	30,60	70,99
Composição Auxiliar	88316	SINAPI	SERVENTE COM ENCARGOS COMPLEMENTARES	SEDI - SERVIÇOS DIVERSOS	H	1,1600000	21,66	25,12



Prefeitura Municipal de Urandi-BA  
CNPJ: 13.982.632/0001-40

Insumo	00007267	SINAPI	BLOCO CERAMICO / TIJOLO VAZADO PARA ALVENARIA DE VEDACAO, 6 FUROS NA HORIZONTAL, 9 X 14 X 19 CM (L X A X C)	Material	UN	56,6200000	0,60	33,97		
Insumo	00034547	SINAPI	TELA DE ACO SOLDADA GALVANIZADA/ZINCADA PARA ALVENARIA, FIO D = *1,20 A 1,70* MM, MALHA 15 X 15 MM, (C X L) *50 X 12* CM	Material	M	0,8050000	3,26	2,62		
Insumo	00037395	SINAPI	PINO DE ACO COM FURO, HASTE = 27 MM (ACAO DIRETA)	Material	CENTO	0,0193000	63,01	1,21		
				MO sem LS =>		69,88	LS =>	0,00	MO com LS =>	69,88
				Valor do BDI =>		29,90			Valor com BDI =>	176,84
					<b>Quant. =&gt;</b>	<b>1,8900000</b>			<b>Preço Total =&gt;</b>	<b>334,22</b>

2.5.4	Código	Banco	Descrição	Tipo	Und	Quant.	Valor Unit	Total		
Composição	2279	ORSE	Emassamento de superfície, com aplicação de 01 demão de massa acrílica, lixamento e retoques - Rev 03	Latex PVA	m²	1,0000000	15,87	15,87		
Composição Auxiliar	10549	ORSE	Encargos Complementares - Servente	Provisórios	h	0,2500000	3,73	0,93		
Composição Auxiliar	10553	ORSE	Encargos Complementares - Pintor	Provisórios	h	0,3500000	3,79	1,32		
Insumo	1602	ORSE	Massa acrílica	Material	lata	0,3600000	6,72	2,41		
Insumo	00003767	SINAPI	LIXA EM FOLHA PARA PAREDE OU MADEIRA, NUMERO 120, COR VERMELHA	Material	UN	0,3000000	0,97	0,29		
Insumo	00004783	SINAPI	PINTOR (HORISTA)	Mão de Obra	H	0,3500000	21,79	7,62		
Insumo	00006111	SINAPI	SERVENTE DE OBRAS (HORISTA)	Mão de Obra	H	0,2500000	13,21	3,30		
				MO sem LS =>		10,92	LS =>	0,00	MO com LS =>	10,92
				Valor do BDI =>		3,22			Valor com BDI =>	19,09
					<b>Quant. =&gt;</b>	<b>40,0000000</b>			<b>Preço Total =&gt;</b>	<b>763,60</b>

2.6	Código	Banco	Descrição	Tipo	Und	Quant.	Valor Unit	Total
<b>PINTURA NO PISO</b>								
2.6.1								<b>1.056,96</b>
Composição	2323	ORSE	Pintura p/ piso c/ aplicação de 2 demãos tinta novacor, cores cerâmica, concreto, verde ou azul - aplicação c/ rôlo - R1	Outras Pinturas	m²	1,0000000	9,15	9,15
Composição Auxiliar	10549	ORSE	Encargos Complementares - Servente	Provisórios	h	0,2000000	3,73	0,74
Composição Auxiliar	10553	ORSE	Encargos Complementares - Pintor	Provisórios	h	0,2000000	3,79	0,75
Insumo	2229	ORSE	Tinta novacor piso ou similar	Material	gl	0,0720000	9,34	0,67
Insumo	00004783	SINAPI	PINTOR (HORISTA)	Mão de Obra	H	0,2000000	21,79	4,35
Insumo	00006111	SINAPI	SERVENTE DE OBRAS (HORISTA)	Mão de Obra	H	0,2000000	13,21	2,64

Prefeitura Municipal de Urandi-BA  
CNPJ: 13.982.632/0001-40

MO sem LS => 6,99 LS => 0,00 MO com LS => 6,99  
Valor do BDI => 1,86 Valor com BDI => 11,01  
Quant. => 96,0000000 Preço Total => 1.056,96

2.7			DRENAGEM PLUVIAL						2.046,30
2.7.1	Código	Banco	Descrição	Tipo	Und	Quant.	Valor Unit	Total	
Composição	94229	SINAPI	CALHA EM CHAPA DE AÇO GALVANIZADO NÚMERO 24, DESENVOLVIMENTO DE 100 CM, INCLUSO TRANSPORTE VERTICAL. AF_07/2019	COBE - COBERTURA	M	1,0000000	170,03	170,03	
Composição Auxiliar	88316	SINAPI	SERVENTE COM ENCARGOS COMPLEMENTARES	SEDI - SERVIÇOS DIVERSOS	H	0,6330000	21,66	13,71	
Composição Auxiliar	88323	SINAPI	TELHADISTA COM ENCARGOS COMPLEMENTARES	SEDI - SERVIÇOS DIVERSOS	H	0,5390000	29,92	16,12	
Composição Auxiliar	93281	SINAPI	GUINCHO ELÉTRICO DE COLUNA, CAPACIDADE 400 KG, COM MOTO FREIO, MOTOR TRIFÁSICO DE 1,25 CV - CHP DIURNO. AF_03/2016	CHOR - CUSTOS HORÁRIOS DE MÁQUINAS E EQUIPAMENTOS	CHP	0,0132000	36,77	0,48	
Composição Auxiliar	93282	SINAPI	GUINCHO ELÉTRICO DE COLUNA, CAPACIDADE 400 KG, COM MOTO FREIO, MOTOR TRIFÁSICO DE 1,25 CV - CHI DIURNO. AF_03/2016	CHOR - CUSTOS HORÁRIOS DE MÁQUINAS E EQUIPAMENTOS	CHI	0,0183000	35,52	0,65	
Insumo	00000142	SINAPI	SELANTE ELASTICO MONOCOMPONENTE A BASE DE POLIURETANO (PU) PARA JUNTAS DIVERSAS	Material	310ML	0,1610000	32,18	5,18	
Insumo	00005061	SINAPI	PREGO DE AÇO POLIDO COM CABECA 18 X 27 (2 1/2 X 10)	Material	KG	0,0250000	19,00	0,47	
Insumo	00005104	SINAPI	REBITE DE REPUXO EM ALUMINIO VAZADO, DIAMETRO 3,2 X 8 MM DE COMPRIMENTO (1KG = 1025 UNIDADES)	Material	KG	0,0049000	100,92	0,49	
Insumo	00013388	SINAPI	SOLDA EM BARRA DE ESTANHO-CHUMBO 50/50	Material	KG	0,1800000	164,43	29,59	
Insumo	00040784	SINAPI	CALHA QUADRADA DE CHAPA DE AÇO GALVANIZADA NUM 24, CORTE 100 CM	Material	M	1,0500000	98,42	103,34	
				MO sem LS =>	21,14	LS =>	0,00	MO com LS =>	21,14
				Valor do BDI =>	34,60			Valor com BDI =>	204,63
						Quant. =>	10,0000000	Preço Total =>	2.046,30

2.8			PLAYGROUD						19.125,64
2.8.1	Código	Banco	Descrição	Tipo	Und	Quant.	Valor Unit	Total	
Composição	94273	SINAPI	ASSENTAMENTO DE GUIA (MEIO-FIO) EM TRECHO RETO, CONFECCIONADA EM CONCRETO PRÉ-FABRICADO, DIMENSÕES 100X15X13X30 CM (COMPRIMENTO X BASE INFERIOR X BASE SUPERIOR X ALTURA), PARA VIAS URBANAS (USO VIÁRIO). AF_06/2016	DRÖP - DRENAGEM/OBRAS DE CONTENÇÃO / POÇOS DE VISITA E CAIXAS	M	1,0000000	47,74	47,74	
Composição Auxiliar	88309	SINAPI	PEDREIRO COM ENCARGOS COMPLEMENTARES	SEDI - SERVIÇOS DIVERSOS	H	0,3940000	30,60	12,05	
Composição Auxiliar	88316	SINAPI	SERVENTE COM ENCARGOS COMPLEMENTARES	SEDI - SERVIÇOS DIVERSOS	H	0,3940000	21,66	8,53	

Prefeitura Municipal de Urandi-BA  
CNPJ: 13.982.632/0001-40

Composição Auxiliar	88629	SINAPI	ARGAMASSA TRAÇO 1:3 (EM VOLUME DE CIMENTO E AREIA MÉDIA ÚMIDA), PREPARO MANUAL. AF_08/2019	SEDI - SERVIÇOS DIVERSOS	m³	0,0020000	689,68	1,37		
Insumo	00000370	SINAPI	AREIA MEDIA - POSTO JAZIDA/FORNECEDOR (RETIRADO NA JAZIDA, SEM TRANSPORTE)	Material	m³	0,0070000	110,00	0,77		
Insumo	00004059	SINAPI	MEIO-FIO OU GUIA DE CONCRETO, PRE-MOLDADO, COMP 1 M, *30 X 12/15* CM (H X L1/L2)	Material	M	1,0050000	24,90	25,02		
					MO sem LS =>	14,31	LS =>	0,00	MO com LS =>	14,31
					Valor do BDI =>	9,71			Valor com BDI =>	57,45
					<b>Quant. =&gt;</b>	<b>34,0000000</b>	<b>Preço Total =&gt;</b>	<b>1.953,30</b>		

2.8.2	Código	Banco	Descrição	Tipo	Und	Quant.	Valor Unit	Total		
Composição	2499	ORSE	Escavação manual de vala ou cava em material de 2ª categoria, profundidade até 1,50m	Escavação Manual em Área Urbana	m³	1,0000000	84,70	84,70		
Composição Auxiliar	10549	ORSE	Encargos Complementares - Servente	Provisórios	h	5,0000000	3,73	18,65		
Insumo	00006111	SINAPI	SERVENTE DE OBRAS (HORISTA)	Mão de Obra	H	5,0000000	13,21	66,05		
					MO sem LS =>	66,05	LS =>	0,00	MO com LS =>	66,05
					Valor do BDI =>	17,23			Valor com BDI =>	101,93
					<b>Quant. =&gt;</b>	<b>21,6000000</b>	<b>Preço Total =&gt;</b>	<b>2.201,68</b>		

2.8.3	Código	Banco	Descrição	Tipo	Und	Quant.	Valor Unit	Total		
Composição	3212	ORSE	Colchão de areia	Conversão InfoWOrca	m³	1,0000000	140,14	140,14		
Composição Auxiliar	10549	ORSE	Encargos Complementares - Servente	Provisórios	h	1,0000000	3,73	3,73		
Insumo	00000366	SINAPI	AREIA FINA - POSTO JAZIDA/FORNECEDOR (RETIRADO NA JAZIDA, SEM TRANSPORTE)	Material	m³	1,1200000	110,00	123,20		
Insumo	00006111	SINAPI	SERVENTE DE OBRAS (HORISTA)	Mão de Obra	H	1,0000000	13,21	13,21		
					MO sem LS =>	13,21	LS =>	0,00	MO com LS =>	13,21
					Valor do BDI =>	28,51			Valor com BDI =>	168,65
					<b>Quant. =&gt;</b>	<b>21,6000000</b>	<b>Preço Total =&gt;</b>	<b>3.642,84</b>		

2.8.4	Código	Banco	Descrição	Tipo	Und	Quant.	Valor Unit	Total
Composição	9160	ORSE	Brinquedo - Gira-gira (carrossel ø=1,70m), em tubo de ferro galvanizado de 1 1/2" e assento em chapa galvanizada e=1/4", sergipark ou similar	Urbanização de Parques e Praças	un	1,0000000	3.895,54	3.895,54
Composição Auxiliar	10550	ORSE	Encargos Complementares - Pedreiro	Provisórios	h	1,0000000	3,59	3,59
Composição Auxiliar	124	ORSE	Concreto simples fabricado na obra, fck=13,5 mpa (b1/b2), sem lançamento e adensamento	Concreto Simples	m³	0,1800000	505,71	91,02
Composição Auxiliar	2497	ORSE	Escavação manual de vala ou cava em material de 1ª categoria, profundidade até 1,50m	Escavação Manual em Área Urbana	m³	0,1800000	50,82	9,14

Prefeitura Municipal de Urandi-BA  
CNPJ: 13.982.632/0001-40

Insumo	9455	ORSE	Brinquedo gira-gira (carrossel $\varnothing=1,70m$ ), em tubo de ferro galvanizado de 1 1/2" e assento em chapa galvanizada e=1/4", sergipark ou similar	Material	un	1,0000000	3.770,00	3.770,00
Insumo	00004750	SINAPI	PEDREIRO (HORISTA)	Mão de Obra	H	1,0000000	21,79	21,79
				MO sem LS =>		43,18	LS =>	0,00
				Valor do BDI =>		792,74	MO com LS =>	43,18
							Valor com BDI =>	4.688,28
							<b>Quant. =&gt;</b>	<b>1,0000000</b>
							<b>Preço Total =&gt;</b>	<b>4.688,28</b>

2.8.5	Código	Banco	Descrição	Tipo	Und	Quant.	Valor Unit	Total
Composição	13086	ORSE	Brinquedo - Gangorra Dupla, modelo M119, da Lúdico Brinquedos Inteligentes ou similar	Urbanização de Parques e Praças	un	1,0000000	1.760,00	1.760,00
Insumo	13849	ORSE	Brinquedo - Gangorra Dupla, modelo M119, da Lúdico Brinquedos Inteligentes ou similar	Material	un	1,0000000	1.760,00	1.760,00
				MO sem LS =>		0,00	LS =>	0,00
				Valor do BDI =>		358,16	MO com LS =>	0,00
							Valor com BDI =>	2.118,16
							<b>Quant. =&gt;</b>	<b>1,0000000</b>
							<b>Preço Total =&gt;</b>	<b>2.118,16</b>

2.8.6	Código	Banco	Descrição	Tipo	Und	Quant.	Valor Unit	Total
Composição	13082	ORSE	Brinquedo - Balanço Duplo, modelo M117, da Lúdico Brinquedos Inteligentes ou similar	Urbanização de Parques e Praças	un	1,0000000	2.066,87	2.066,87
Composição Auxiliar	95	ORSE	Concreto simples fabricado na obra, fck=13,5 mpa, lançado e adensado	Alvenarias de Pedra e Concretos para Fundações	m³	0,4800000	555,98	266,87
Insumo	13844	ORSE	Brinquedo - Balanço Duplo, modelo M117, da Lúdico Brinquedos Inteligentes ou similar	Material	un	1,0000000	1.800,00	1.800,00
				MO sem LS =>		57,72	LS =>	0,00
				Valor do BDI =>		420,60	MO com LS =>	57,72
							Valor com BDI =>	2.487,47
							<b>Quant. =&gt;</b>	<b>1,0000000</b>
							<b>Preço Total =&gt;</b>	<b>2.487,47</b>

2.8.7	Código	Banco	Descrição	Tipo	Und	Quant.	Valor Unit	Total
Composição	2418	ORSE	Escorregadeira em aço carbono c/2,00m de pista (Sergipark ou similar)	Urbanização de Parques e Praças	un	1,0000000	1.690,00	1.690,00
Insumo	905	ORSE	Escorregadeira em aço industrial, com 2,00m de pista, Sergipark ou similar	Material	un	1,0000000	1.690,00	1.690,00
				MO sem LS =>		0,00	LS =>	0,00
				Valor do BDI =>		343,91	MO com LS =>	0,00
							Valor com BDI =>	2.033,91
							<b>Quant. =&gt;</b>	<b>1,0000000</b>
							<b>Preço Total =&gt;</b>	<b>2.033,91</b>

2.9	Código	Banco	Descrição	Tipo	Und	Quant.	Valor Unit	Total
			<b>CONSTRUÇÃO DE PATAMAR E RAMPAS</b>					<b>46.936,44</b>
2.9.1	Código	Banco	Descrição	Tipo	Und	Quant.	Valor Unit	Total
Composição	9399	ORSE	Concreto simples fabricado na obra, fck=25 mpa, lançado e adensado	Concreto Simples	m³	1,0000000	619,76	619,76

Prefeitura Municipal de Urandi-BA  
CNPJ: 13.982.632/0001-40

Composição Auxiliar	7692	ORSE	Lançamento de concreto simples fabricado na obra, inclusive adensamento e acabamento em peças da superestrutura	Concreto Simples	m³	1,0000000	50,27	50,27	
Composição Auxiliar	9398	ORSE	Concreto simples fck= 25 MPA (b1/b2), fabricado na obra, sem lançamento e adensamento	Concreto Simples	m³	1,0000000	569,49	569,49	
				MO sem LS =>	120,26	LS =>	0,00	MO com LS =>	120,26
				Valor do BDI =>	126,12			Valor com BDI =>	745,88
				<b>Quant. =&gt;</b>	<b>2,1500000</b>			<b>Preço Total =&gt;</b>	<b>1.603,64</b>

2.9.2	Código	Banco	Descrição	Tipo	Und	Quant.	Valor Unit	Total	
Composição	92919	SINAPI	ARMAÇÃO DE ESTRUTURAS DIVERSAS DE CONCRETO ARMADO, EXCETO VIGAS, PILARES, LAJES E FUNDAÇÕES, UTILIZANDO AÇO CA-50 DE 10,0 MM - MONTAGEM. AF_06/2022	FUES - FUNDAÇÕES E ESTRUTURAS	KG	1,0000000	12,35	12,35	
Composição Auxiliar	88238	SINAPI	AJUDANTE DE ARMADOR COM ENCARGOS COMPLEMENTARES	SEDI - SERVIÇOS DIVERSOS	H	0,0116000	22,38	0,25	
Composição Auxiliar	88245	SINAPI	ARMADOR COM ENCARGOS COMPLEMENTARES	SEDI - SERVIÇOS DIVERSOS	H	0,0709000	30,38	2,15	
Composição Auxiliar	92803	SINAPI	CORTE E DOBRA DE AÇO CA-50, DIÂMETRO DE 10,0 MM. AF_06/2022	FUES - FUNDAÇÕES E ESTRUTURAS	KG	1,0000000	9,23	9,23	
Insumo	00039017	SINAPI	ESPAÇADOR / DISTANCIADOR CIRCULAR COM ENTRADA LATERAL, EM PLASTICO, PARA VERGALHAO *4,2 A 12,5* MM, COBRIMENTO 20 MM	Material	UN	0,5430000	0,22	0,11	
Insumo	00043132	SINAPI	ARAME RECOZIDO 16 BWG, D = 1,65 MM (0,016 KG/M) OU 18 BWG, D = 1,25 MM (0,01 KG/M)	Material	KG	0,0250000	24,45	0,61	
				MO sem LS =>	1,92	LS =>	0,00	MO com LS =>	1,92
				Valor do BDI =>	2,51			Valor com BDI =>	14,86
				<b>Quant. =&gt;</b>	<b>203,1700000</b>			<b>Preço Total =&gt;</b>	<b>3.019,10</b>

2.9.3	Código	Banco	Descrição	Tipo	Und	Quant.	Valor Unit	Total	
Composição	92759	SINAPI	ARMAÇÃO DE PILAR OU VIGA DE ESTRUTURA CONVENCIONAL DE CONCRETO ARMADO UTILIZANDO AÇO CA-60 DE 5,0 MM - MONTAGEM. AF_06/2022	FUES - FUNDAÇÕES E ESTRUTURAS	KG	1,0000000	14,62	14,62	
Composição Auxiliar	88238	SINAPI	AJUDANTE DE ARMADOR COM ENCARGOS COMPLEMENTARES	SEDI - SERVIÇOS DIVERSOS	H	0,0175000	22,38	0,39	
Composição Auxiliar	88245	SINAPI	ARMADOR COM ENCARGOS COMPLEMENTARES	SEDI - SERVIÇOS DIVERSOS	H	0,1069000	30,38	3,24	
Composição Auxiliar	92800	SINAPI	CORTE E DOBRA DE AÇO CA-60, DIÂMETRO DE 5,0 MM. AF_06/2022	FUES - FUNDAÇÕES E ESTRUTURAS	KG	1,0000000	10,12	10,12	
Insumo	00039017	SINAPI	ESPAÇADOR / DISTANCIADOR CIRCULAR COM ENTRADA LATERAL, EM PLASTICO, PARA VERGALHAO *4,2 A 12,5* MM, COBRIMENTO 20 MM	Material	UN	1,1900000	0,22	0,26	
Insumo	00043132	SINAPI	ARAME RECOZIDO 16 BWG, D = 1,65 MM (0,016 KG/M) OU 18 BWG, D = 1,25 MM (0,01 KG/M)	Material	KG	0,0250000	24,45	0,61	
				MO sem LS =>	4,00	LS =>	0,00	MO com LS =>	4,00
				Valor do BDI =>	2,97			Valor com BDI =>	17,59
				<b>Quant. =&gt;</b>	<b>434,1300000</b>			<b>Preço Total =&gt;</b>	<b>7.636,34</b>

Prefeitura Municipal de Urandi-BA  
CNPJ: 13.982.632/0001-40

2.9.4	Código	Banco	Descrição	Tipo	Und	Quant.	Valor Unit	Total		
Composição	92269	SINAPI	FABRICAÇÃO DE FÔRMA PARA PILARES E ESTRUTURAS SIMILARES, EM MADEIRA SERRADA, E=25 MM. AF_09/2020	FUES - FUNDAÇÕES E ESTRUTURAS	m²	1,0000000	150,40	150,40		
Composição Auxiliar	88239	SINAPI	AJUDANTE DE CARPINTEIRO COM ENCARGOS COMPLEMENTARES	SEDI - SERVIÇOS DIVERSOS	H	0,1430000	22,25	3,18		
Composição Auxiliar	88262	SINAPI	CARPINTEIRO DE FORMAS COM ENCARGOS COMPLEMENTARES	SEDI - SERVIÇOS DIVERSOS	H	0,6070000	30,20	18,33		
Composição Auxiliar	91692	SINAPI	SERRA CIRCULAR DE BANCADA COM MOTOR ELÉTRICO POTÊNCIA DE 5HP, COM COIFA PARA DISCO 10" - CHP DIURNO. AF_08/2015	CHOR - CUSTOS HORÁRIOS DE MÁQUINAS E EQUIPAMENTOS	CHP	0,0500000	39,89	1,99		
Composição Auxiliar	91693	SINAPI	SERRA CIRCULAR DE BANCADA COM MOTOR ELÉTRICO POTÊNCIA DE 5HP, COM COIFA PARA DISCO 10" - CHI DIURNO. AF_08/2015	CHOR - CUSTOS HORÁRIOS DE MÁQUINAS E EQUIPAMENTOS	CHI	0,2010000	38,27	7,69		
Insumo	00004517	SINAPI	SARRAFO *2,5 X 7,5* CM EM PINUS, MISTA OU EQUIVALENTE DA REGIAO - BRUTA	Material	M	4,4320000	3,32	14,71		
Insumo	00005068	SINAPI	PREGO DE ACO POLIDO COM CABECA 17 X 21 (2 X 11)	Material	KG	0,0860000	19,33	1,66		
Insumo	00006212	SINAPI	TABUA *2,5 X 30 CM EM PINUS, MISTA OU EQUIVALENTE DA REGIAO - BRUTA	Material	M	6,5300000	15,75	102,84		
					MO sem LS =>	23,17	LS =>	0,00	MO com LS =>	23,17
					Valor do BDI =>	30,60			Valor com BDI =>	181,00
					<b>Quant. =&gt;</b>	<b>29,6000000</b>	<b>Preço Total =&gt;</b>	<b>5.357,60</b>		
2.9.5	Código	Banco	Descrição	Tipo	Und	Quant.	Valor Unit	Total		
Composição	96619	SINAPI	LASTRO DE CONCRETO MAGRO, APLICADO EM BLOCOS DE COROAMENTO OU SAPATAS, ESPESSURA DE 5 CM. AF_08/2017	FUES - FUNDAÇÕES E ESTRUTURAS	m²	1,0000000	35,60	35,60		
Composição Auxiliar	88309	SINAPI	PEDREIRO COM ENCARGOS COMPLEMENTARES	SEDI - SERVIÇOS DIVERSOS	H	0,3106000	30,60	9,50		
Composição Auxiliar	88316	SINAPI	SERVENTE COM ENCARGOS COMPLEMENTARES	SEDI - SERVIÇOS DIVERSOS	H	0,0847000	21,66	1,83		
Composição Auxiliar	94968	SINAPI	CONCRETO MAGRO PARA LASTRO, TRAÇO 1:4,5:4,5 (EM MASSA SECA DE CIMENTO/ AREIA MÉDIA/ BRITA 1) - PREPARO MECÂNICO COM BETONEIRA 600 L. AF_05/2021	FUES - FUNDAÇÕES E ESTRUTURAS	m³	0,0565000	429,73	24,27		
					MO sem LS =>	11,99	LS =>	0,00	MO com LS =>	11,99
					Valor do BDI =>	7,24			Valor com BDI =>	42,84
					<b>Quant. =&gt;</b>	<b>0,7600000</b>	<b>Preço Total =&gt;</b>	<b>32,55</b>		
2.9.6	Código	Banco	Descrição	Tipo	Und	Quant.	Valor Unit	Total		
Composição	103339	SINAPI	ALVENARIA DE VEDAÇÃO DE BLOCOS VAZADOS DE CONCRETO APARENTE DE 14X19X39 CM (ESPESSURA 14 CM) E ARGAMASSA DE ASSENTAMENTO COM PREPARO MANUAL. AF_12/2021	PARE - PAREDES/PAINEIS	m²	1,0000000	101,61	101,61		
Composição Auxiliar	87369	SINAPI	ARGAMASSA TRAÇO 1:2:8 (EM VOLUME DE CIMENTO, CAL E AREIA MÉDIA ÚMIDA) PARA EMBOÇO/MASSA ÚNICA/ASSENTAMENTO DE ALVENARIA DE VEDAÇÃO, PREPARO MANUAL. AF_08/2019	SEDI - SERVIÇOS DIVERSOS	m³	0,0102000	767,96	7,83		

Prefeitura Municipal de Urandi-BA  
CNPJ: 13.982.632/0001-40

Composição Auxiliar	88309	SINAPI	PEDREIRO COM ENCARGOS COMPLEMENTARES	SEDI - SERVIÇOS DIVERSOS	H	1,3000000	30,60	39,78		
Composição Auxiliar	88316	SINAPI	SERVENTE COM ENCARGOS COMPLEMENTARES	SEDI - SERVIÇOS DIVERSOS	H	0,6500000	21,66	14,07		
Insumo	00034547	SINAPI	TELA DE AÇO SOLDADA GALVANIZADA/ZINCADA PARA ALVENARIA, FIO D = *1,20 A 1,70* MM, MALHA 15 X 15 MM, (C X L) *50 X 12* CM	Material	M	0,4200000	3,26	1,36		
Insumo	00037103	SINAPI	BLOCO DE VEDACAO DE CONCRETO APARENTE 14 X 19 X 39 CM (CLASSE C - NBR 6136)	Material	UN	13,6000000	2,79	37,94		
Insumo	00037395	SINAPI	PINO DE AÇO COM FURO, HASTE = 27 MM (ACAÓ DIRETA)	Material	CENTO	0,0100000	63,01	0,63		
				MO sem LS =>		39,24	LS =>	0,00	MO com LS =>	39,24
				Valor do BDI =>		20,67			Valor com BDI =>	122,28
							<b>Quant. =&gt;</b>	<b>54,0100000</b>	<b>Preço Total =&gt;</b>	<b>6.604,34</b>

2.9.7	Código	Banco	Descrição	Tipo	Und	Quant.	Valor Unit	Total		
Composição	3642	ORSE	Lona plástica preta	Impermeabilização	m²	1,0000000	5,28	5,28		
Composição Auxiliar	10549	ORSE	Encargos Complementares - Servente	Provisórios	h	0,2000000	3,73	0,74		
Insumo	00003777	SINAPI	LONA PLASTICA PESADA PRETA, E = 150 MICRA	Material	m²	1,1000000	1,73	1,90		
Insumo	00006111	SINAPI	SERVENTE DE OBRAS (HORISTA)	Mão de Obra	H	0,2000000	13,21	2,64		
				MO sem LS =>		2,64	LS =>	0,00	MO com LS =>	2,64
				Valor do BDI =>		1,07			Valor com BDI =>	6,35
							<b>Quant. =&gt;</b>	<b>41,2000000</b>	<b>Preço Total =&gt;</b>	<b>261,62</b>

2.9.8	Código	Banco	Descrição	Tipo	Und	Quant.	Valor Unit	Total		
Composição	2518	ORSE	Aterro de valas ou áreas, sem aquisição de material de base, compactado manualmente a 95% do pn, com placa vibratória	Execução de Cortes e Aterros	m³	1,0000000	50,25	50,25		
Composição Auxiliar	10549	ORSE	Encargos Complementares - Servente	Provisórios	h	0,8750000	3,73	3,26		
Composição Auxiliar	9899	ORSE	Escavação e carga material jazida	Escavação Mecanizada em Campo Aberto	m³	1,3000000	13,44	17,47		
Insumo	2459	ORSE	Caminhao tanque 6000 l (m. benz - ATEGO 1418/42 - 136,0 hp ou equivalente)	Equipamento	un	0,2500000	69,19	17,29		
Insumo	2461	ORSE	Aluguel de compactador placa 415 kg (dynapac - cm 20 diesel - 6,0 hp)	Equipamento	un	0,2500000	2,73	0,68		
Insumo	00006111	SINAPI	SERVENTE DE OBRAS (HORISTA)	Mão de Obra	H	0,8750000	13,21	11,55		
				MO sem LS =>		13,87	LS =>	0,00	MO com LS =>	13,87
				Valor do BDI =>		10,22			Valor com BDI =>	60,47
							<b>Quant. =&gt;</b>	<b>41,2200000</b>	<b>Preço Total =&gt;</b>	<b>2.492,57</b>

2.9.9	Código	Banco	Descrição	Tipo	Und	Quant.	Valor Unit	Total
-------	--------	-------	-----------	------	-----	--------	------------	-------

Prefeitura Municipal de Urandi-BA  
CNPJ: 13.982.632/0001-40

Composição	94992	SINAPI	EXECUÇÃO DE PASSEIO (CALÇADA) OU PISO DE CONCRETO COM CONCRETO MOLDADO IN LOCO, FEITO EM OBRA, ACABAMENTO CONVENCIONAL, ESPESSURA 6 CM, ARMADO. AF_08/2022	PISO - PISOS	m²	1,0000000	78,83	78,83		
Composição Auxiliar	88262	SINAPI	CARPINTEIRO DE FORMAS COM ENCARGOS COMPLEMENTARES	SEDI - SERVIÇOS DIVERSOS	H	0,0976000	30,20	2,94		
Composição Auxiliar	88309	SINAPI	PEDREIRO COM ENCARGOS COMPLEMENTARES	SEDI - SERVIÇOS DIVERSOS	H	0,1483000	30,60	4,53		
Composição Auxiliar	88316	SINAPI	SERVENTE COM ENCARGOS COMPLEMENTARES	SEDI - SERVIÇOS DIVERSOS	H	0,2459000	21,66	5,32		
Composição Auxiliar	94964	SINAPI	CONCRETO FCK = 20MPA, TRAÇO 1:2,7:3 (EM MASSA SECA DE CIMENTO/ AREIA MÉDIA/ BRITA 1) - PREPARO MECÂNICO COM BETONEIRA 400 L. AF_05/2021	FUES - FUNDAÇÕES E ESTRUTURAS	m³	0,0739000	526,31	38,89		
Insumo	00004517	SINAPI	SARRAFO *2,5 X 7,5* CM EM PINUS, MISTA OU EQUIVALENTE DA REGIAO - BRUTA	Material	M	0,4500000	3,32	1,49		
Insumo	00005068	SINAPI	PREGO DE ACO POLIDO COM CABECA 17 X 21 (2 X 11)	Material	KG	0,0240000	19,33	0,46		
Insumo	00007156	SINAPI	TELA DE ACO SOLDADA NERVURADA, CA-60, Q-196, (3,11 KG/M2), DIAMETRO DO FIO = 5,0 MM, LARGURA = 2,45 M, ESPACAMENTO DA MALHA = 10 X 10 CM	Material	m²	1,0816000	23,30	25,20		
					MO sem LS =>	14,97	LS =>	0,00	MO com LS =>	14,97
					Valor do BDI =>	16,04			Valor com BDI =>	94,87
					<b>Quant. =&gt;</b>	<b>41,2200000</b>	<b>Preço Total =&gt;</b>	<b>3.910,54</b>		

2.9.10	Código	Banco	Descrição	Tipo	Und	Quant.	Valor Unit	Total		
Composição	10738	ORSE	Guarda corpo em madeira de lei (massaranduba) - Obra do Largo do Folclore Sergipano	Conversão InfoWOrca	m²	1,0000000	646,10	646,10		
Composição Auxiliar	10549	ORSE	Encargos Complementares - Servente	Provisórios	h	1,0000000	3,73	3,73		
Composição Auxiliar	10551	ORSE	Encargos Complementares - Carpinteiro	Provisórios	h	1,0000000	3,62	3,62		
Insumo	11537	ORSE	Guarda-corpo madeira lei (massaranduba) - Obra do Largo do Folclore Sergipano	Material	m²	1,0000000	603,75	603,75		
Insumo	00001213	SINAPI	CARPINTEIRO DE FORMAS (HORISTA)	Mão de Obra	H	1,0000000	21,79	21,79		
Insumo	00006111	SINAPI	SERVENTE DE OBRAS (HORISTA)	Mão de Obra	H	1,0000000	13,21	13,21		
					MO sem LS =>	35,00	LS =>	0,00	MO com LS =>	35,00
					Valor do BDI =>	131,48			Valor com BDI =>	777,58
					<b>Quant. =&gt;</b>	<b>20,6000000</b>	<b>Preço Total =&gt;</b>	<b>16.018,14</b>		

2.10	Código	Banco	Descrição	Tipo	Und	Quant.	Valor Unit	Total
<b>CORBERTURA EM POLICARBONATO</b>								
2.10.1	16.32.070	CPOS/CDH U	Cobertura curva em chapa de policarbonato alveolar bronze de 6 mm	16,32	m²	1,0000000	223,94	223,94
Insumo	B.01.000.0101 U	CPOS/CDH U	Serralheiro	Mão de Obra	H	1,4000000	32,57	45,59



Prefeitura Municipal de Urandi-BA  
CNPJ: 13.982.632/0001-40

Insumo	E.03.000.0266 53	CPOS/CDH U	Parafuso auto-atarraxante/auto-brocante em aço médio carbono, com acabamento zincado brando, de 12 x 38 mm - com arruela de vedação	Material	UN	3,9340000	0,39	1,53		
Insumo	B.01.000.0101	CPOS/CDH U	Ajudante serralheiro	Mão de Obra	H	2,3000000	20,36	46,82		
Insumo	E.03.000.0266	CPOS/CDH U	Gaxeta EPDM ref. 274 da Day Brasil ou equivalente	Material	M	19,6720000	2,26	44,45		
Insumo	E.03.000.0266	CPOS/CDH U	Gaxeta EPDM ref. 1619 da Day Brasil ou equivalente	Material	M	0,9840000	6,21	6,11		
Insumo	F.04.000.0255	CPOS/CDH U	Chapa em policarbonato alveolar bronze de 6 x 1050 x 6000 mm	Material	UN	0,1746000	410,56	71,68		
Insumo	E.07.000.0938	CPOS/CDH U	Fita porosa de 25mm x 25 m	Material	UN	0,1820000	27,62	5,02		
Insumo	F.08.000.0241	CPOS/CDH U	Mastique silicone Silix 567; referência comercial Rhodia / Dow Corning 791 ou equivalente	Material	bg	0,0150000	27,17	0,40		
Insumo	E.08.000.0210	CPOS/CDH U	Perfil em alumínio anodizado tipo U, abas iguais, de 9,53x9,53x1,58mm	Material	M	0,4600000	5,10	2,34		
				MO sem LS =>		92,41	LS =>	0,00	MO com LS =>	92,41
				Valor do BDI =>		45,57			Valor com BDI =>	269,51
							<b>Quant. =&gt;</b>	<b>33,0000000</b>	<b>Preço Total =&gt;</b>	<b>8.893,83</b>

2.11		LETREIRO NA FACHADA							743,04	
2.11.1	Código	Banco	Descrição	Tipo	Und	Quant.	Valor Unit	Total		
Composição	12777	ORSE	Pintura de Letras - letreiro, sobre paredes, com lixamento, aplicação de 01 demão de líquido selador acrílico, 02 demãos de massa acrílica e 02 demãos de tinta pva latex convencional para exteriores	Latex PVA	un	1,0000000	17,15	17,15		
Composição Auxiliar	10549	ORSE	Encargos Complementares - Servente	Provisórios	h	0,2500000	3,73	0,93		
Composição Auxiliar	10553	ORSE	Encargos Complementares - Pintor	Provisórios	h	0,3500000	3,79	1,32		
Insumo	1602	ORSE	Massa acrílica	Material	lata	0,3000000	6,72	2,01		
Insumo	00003767	SINAPI	LIXA EM FOLHA PARA PAREDE OU MADEIRA, NUMERO 120, COR VERMELHA	Material	UN	0,5000000	0,97	0,48		
Insumo	00006085	SINAPI	SELADOR ACRILICO OPACO PREMIUM INTERIOR/EXTERIOR	Material	L	0,0700000	9,17	0,64		
Insumo	00006111	SINAPI	SERVENTE DE OBRAS (HORISTA)	Mão de Obra	H	0,2500000	13,21	3,30		
Insumo	00012874	SINAPI	PINTOR DE LETREIROS (HORISTA)	Mão de Obra	H	0,3500000	21,79	7,62		
Insumo	00035693	SINAPI	TINTA LATEX ACRILICA ECONOMICA, COR BRANCA	Material	L	0,0800000	10,70	0,85		
				MO sem LS =>		10,92	LS =>	0,00	MO com LS =>	10,92
				Valor do BDI =>		3,49			Valor com BDI =>	20,64
							<b>Quant. =&gt;</b>	<b>36,0000000</b>	<b>Preço Total =&gt;</b>	<b>743,04</b>

Prefeitura Municipal de Urandi-BA  
CNPJ: 13.982.632/0001-40

2.12		REVESTIMENTO CERAMICO							33.507,46	
2.12.1	Código	Banco	Descrição	Tipo	Und	Quant.	Valor Unit	Total		
Composição	2204	ORSE	Revestimento cerâmico para piso ou parede, 45 x 45 cm, alta resistência, linha porcelanato progetto, Portobello ou similar, aplicado com argamassa industrializada ac-iii, rejuntado, exclusive regularização de base ou emboço	Pisos Cerâmicos	m²	1,0000000	203,23	203,23		
Composição Auxiliar	10549	ORSE	Encargos Complementares - Servente	Provisórios	h	0,4500000	3,73	1,67		
Composição Auxiliar	10550	ORSE	Encargos Complementares - Pedreiro	Provisórios	h	0,5500000	3,59	1,97		
Composição Auxiliar	4303	ORSE	Argamassa industrializada AC-III, Votomassa ou similar	Argamassas	kg	4,5000000	2,17	9,76		
Insumo	2516	ORSE	Cerâmica 45 x 45 cm, Portobello, linha progetto porcelanato bianco tu polido, ou similar	Material	m²	1,0500000	162,46	170,58		
Insumo	2540	ORSE	Rejunte colorido flexível para revestimentos cerâmicos	Material	kg	0,3800000	3,50	1,33		
Insumo	00004750	SINAPI	PEDREIRO (HORISTA)	Mão de Obra	H	0,5500000	21,79	11,98		
Insumo	00006111	SINAPI	SERVENTE DE OBRAS (HORISTA)	Mão de Obra	H	0,4500000	13,21	5,94		
					MO sem LS =>	18,32	LS =>	0,00	MO com LS =>	18,32
					Valor do BDI =>	41,35			Valor com BDI =>	244,58
							<b>Quant. =&gt;</b>	<b>137,0000000</b>	<b>Preço Total =&gt;</b>	<b>33.507,46</b>
2.13		SERVIÇOS FINAIS							2.377,77	
2.13.1	Código	Banco	Descrição	Tipo	Und	Quant.	Valor Unit	Total		
Composição	3167	ORSE	Placa de inauguração de obra em alumínio 0,60 x 0,80 m	Conversão InfoWORca	un	1,0000000	1.975,72	1.975,72		
Composição Auxiliar	10549	ORSE	Encargos Complementares - Servente	Provisórios	h	0,6000000	3,73	2,23		
Composição Auxiliar	10550	ORSE	Encargos Complementares - Pedreiro	Provisórios	h	0,6000000	3,59	2,15		
Composição Auxiliar	1903	ORSE	Argamassa cimento e areia traço t-1 (1:3) - 1 saco cimento 50kg / 3 padiolas areia dim. 0.35 x 0.45 x 0.23 m - Confecção mecânica e transporte	Argamassas	m³	0,0400000	548,32	21,93		
Insumo	2614	ORSE	Placa de inauguração em alumínio fundido medindo 0,60 x 0,80m	Material	un	1,0000000	1.928,42	1.928,42		
Insumo	00004750	SINAPI	PEDREIRO (HORISTA)	Mão de Obra	H	0,6000000	21,79	13,07		
Insumo	00006111	SINAPI	SERVENTE DE OBRAS (HORISTA)	Mão de Obra	H	0,6000000	13,21	7,92		
					MO sem LS =>	23,10	LS =>	0,00	MO com LS =>	23,10
					Valor do BDI =>	402,05			Valor com BDI =>	2.377,77
							<b>Quant. =&gt;</b>	<b>1,0000000</b>	<b>Preço Total =&gt;</b>	<b>2.377,77</b>

Prefeitura Municipal de Urandi-BA  
CNPJ: 13.982.632/0001-40

3		REFORMA DA ESCOLA MUNICIPAL DEPUTADO HENRIQUE BRITO - CANTINHO						213.920,33		
3.1		SERVIÇOS PRELIMINARES						20.871,44		
3.1.1	Código	Banco	Descrição	Tipo	Und	Quant.	Valor Unit	Total		
Composição	51	ORSE	Placa de obra em chapa aço galvanizado, instalada - Rev 02_01/2022	Mobilização / Instalações Provisórias / Desmobilização	m²	1,0000000	434,77	434,77		
Composição Auxiliar	10549	ORSE	Encargos Complementares - Servente	Provisórios	h	2,0000000	3,73	7,46		
Composição Auxiliar	10551	ORSE	Encargos Complementares - Carpinteiro	Provisórios	h	1,0000000	3,62	3,62		
Insumo	1569	ORSE	Madeira mista serrada (barrote) 6 x 6cm - 0,0036 m3/m (angelim, louro)	Material	m	4,0000000	7,90	31,60		
Insumo	6995	ORSE	Madeira mista serrada (sarrafo) 2,2 x 5,5cm - 0,00121 m³/m	Material	m	1,0000000	3,49	3,49		
Insumo	00001213	SINAPI	CARPINTEIRO DE FORMAS (HORISTA)	Mão de Obra	H	1,0000000	21,79	21,79		
Insumo	00004813	SINAPI	PLACA DE OBRA (PARA CONSTRUCAO CIVIL) EM CHAPA GALVANIZADA *N. 22*, ADESIVADA, DE *2,4 X 1,2* M (SEM POSTES PARA FIXACAO)	Material	m²	1,0000000	337,50	337,50		
Insumo	00005075	SINAPI	PREGO DE ACO POLIDO COM CABECA 18 X 30 (2 3/4 X 10)	Material	KG	0,1500000	19,33	2,89		
Insumo	00006111	SINAPI	SERVENTE DE OBRAS (HORISTA)	Mão de Obra	H	2,0000000	13,21	26,42		
					MO sem LS =>	48,21	LS =>	0,00	MO com LS =>	48,21
					Valor do BDI =>	88,47			Valor com BDI =>	523,24
							<b>Quant. =&gt;</b>	<b>6,0000000</b>	<b>Preço Total =&gt;</b>	<b>3.139,44</b>
3.1.2	Código	Banco	Descrição	Tipo	Und	Quant.	Valor Unit	Total		
Composição	90777	SINAPI	ENGENHEIRO CIVIL DE OBRA JUNIOR COM ENCARGOS COMPLEMENTARES	SEDI - SERVIÇOS DIVERSOS	H	1,0000000	113,34	113,34		
Composição Auxiliar	95402	SINAPI	CURSO DE CAPACITAÇÃO PARA ENGENHEIRO CIVIL DE OBRA JÚNIOR (ENCARGOS COMPLEMENTARES) - HORISTA	SEDI - SERVIÇOS DIVERSOS	H	1,0000000	1,69	1,69		
Insumo	00002706	SINAPI	ENGENHEIRO CIVIL DE OBRA JUNIOR (HORISTA)	Mão de Obra	H	1,0000000	109,72	109,72		
Insumo	00037372	SINAPI	EXAMES - HORISTA (COLETADO CAIXA - ENCARGOS COMPLEMENTARES)	Outros	H	1,0000000	1,14	1,14		
Insumo	00037373	SINAPI	SEGURO - HORISTA (COLETADO CAIXA - ENCARGOS COMPLEMENTARES)	Taxas	H	1,0000000	0,07	0,07		
Insumo	00043462	SINAPI	FERRAMENTAS - FAMILIA ENGENHEIRO CIVIL - HORISTA (ENCARGOS COMPLEMENTARES - COLETADO CAIXA)	Equipamento	H	1,0000000	0,01	0,01		
Insumo	00043486	SINAPI	EPI - FAMILIA ENGENHEIRO CIVIL - HORISTA (ENCARGOS COMPLEMENTARES - COLETADO CAIXA)	Equipamento	H	1,0000000	0,71	0,71		
					MO sem LS =>	111,41	LS =>	0,00	MO com LS =>	111,41
					Valor do BDI =>	23,06			Valor com BDI =>	136,40
							<b>Quant. =&gt;</b>	<b>130,0000000</b>	<b>Preço Total =&gt;</b>	<b>17.732,00</b>

Prefeitura Municipal de Urandi-BA  
CNPJ: 13.982.632/0001-40

3.2			INSTALAÇÕES ELÉTRICAS				7.421,38		
3.2.1	Código	Banco	Descrição	Tipo	Und	Quant.	Valor Unit	Total	
Composição	11138	ORSE	Entrada de energia elétrica trifásica demanda entre 26,6 e 38,1 kw - Rev 01	Entrada em Baixa Tensão	un	1,0000000	2.935,04	2.935,04	
Composição Auxiliar	2842	ORSE	Fornecimento de armação secundária 1 estribo	Fornecimento de Materiais para Redes de Energia Elétrica e	un	1,0000000	42,94	42,94	
Composição Auxiliar	2892	ORSE	Fornecimento de isolador roldana de porcelana	Fornecimento de Materiais para Redes de Energia Elétrica e	un	1,0000000	4,77	4,77	
Composição Auxiliar	339	ORSE	Quadro de medição trifásica (acima de 10 kva) com caixa em noril	Entrada em Baixa Tensão	un	1,0000000	490,75	490,75	
Composição Auxiliar	353	ORSE	Eletroduto de pvc rígido roscável, diâm = 25mm (3/4")	Interligações até Quadro Geral - Eletrodutos e Conexões	m	1,5000000	13,18	19,77	
Composição Auxiliar	356	ORSE	Eletroduto de pvc rígido roscável, diâm = 50mm (1 1/2")	Interligações até Quadro Geral - Eletrodutos e Conexões	m	6,0000000	23,51	141,06	
Composição Auxiliar	365	ORSE	Curva para eletroduto de pvc rígido roscável, diâm = 50mm (1 1/2")	Interligações até Quadro Geral - Eletrodutos e Conexões	un	2,0000000	13,70	27,40	
Composição Auxiliar	374	ORSE	Luva para eletroduto de pvc rígido roscável, diâm = 50mm (1 1/2")	Interligações até Quadro Geral - Eletrodutos e Conexões	un	4,0000000	7,07	28,28	
Composição Auxiliar	4429	ORSE	Caixa de inspeção 0,30 x 0,30 x 0,40m	Caixas de Passagem em alvenaria de tijolos maciços	un	1,0000000	157,22	157,22	
Composição Auxiliar	453	ORSE	Disjuntor termomagnético tripolar 100 A, padrão DIN (Europeu - linha branca), 65KA	Fusíveis, Disjuntores e Chaves	un	1,0000000	535,60	535,60	
Composição Auxiliar	681	ORSE	Conector para haste de aterramento 5/8" - fornecimento e assentamento - Rev 02 (10/2021)	Pontos de Suprimento de Telefone	un	1,0000000	6,25	6,25	
Composição Auxiliar	7927	ORSE	Terminal de compressão para cabo de 16 mm2 - fornecimento e instalação	Interligações até Quadro Geral - Fios e Cabos	un	1,0000000	2,89	2,89	
Composição Auxiliar	7928	ORSE	Terminal de compressão para cabo de 35 mm2 - fornecimento e instalação	Interligações até Quadro Geral - Fios e Cabos	un	4,0000000	4,32	17,28	
Composição Auxiliar	9007	ORSE	Cabo de cobre isolado HEPR (XLPE), rígido, 35mm <sup>2</sup> , 1kv / 90° C	Interligações até Quadro Geral - Fios e Cabos	m	25,0000000	38,27	956,75	
Composição Auxiliar	9379	ORSE	Haste cobreada copperweld p/aterramento d= 5/8" x 2,40m	Conversão InfoWOrca	un	1,0000000	42,27	42,27	
Composição Auxiliar	9391	ORSE	Cabo de cobre nú 16 mm2 - fornecimento e assentamento (7,04m/kg)	Pára-raios	kg	0,2840000	117,05	33,24	
Insumo	11655	ORSE	Poste concreto duplo T (DT) 7/150	Material	un	1,0000000	428,57	428,57	
				MO sem LS =>	599,32	LS =>	0,00	MO com LS =>	599,32
				Valor do BDI =>	597,28			Valor com BDI =>	3.532,32
						<b>Quant. =&gt;</b>	<b>1,0000000</b>	<b>Preço Total =&gt;</b>	<b>3.532,32</b>
3.2.2	Código	Banco	Descrição	Tipo	Und	Quant.	Valor Unit	Total	
Composição	3292	ORSE	Ponto de tomada 3p para ar condicionado até 3000 va, com eletroduto de pvc rígido embutido Ø 3/4", incluindo conjunto astop/30a-220v, inclusive aterramento	Conversão InfoWOrca	pt	1,0000000	313,12	313,12	
Composição Auxiliar	10549	ORSE	Encargos Complementares - Servente	Provisórios	h	4,0000000	3,73	14,92	

Prefeitura Municipal de Urandi-BA  
CNPJ: 13.982.632/0001-40

Composição Auxiliar Insumo	10552	ORSE	Encargos Complementares - Eletricista	Provisórios	h	5,0000000	3,57	17,85			
Insumo	00000944	SINAPI	FIO DE COBRE, SOLIDO, CLASSE 1, ISOLACAO EM PVC/A, ANTICHAMA BWF-B, 450/750V, SECAO NOMINAL 4 MM2	Material	M	17,0000000	3,41	57,97			
Insumo	00002436	SINAPI	ELETRICISTA (HORISTA)	Mão de Obra	H	5,0000000	21,79	108,95			
Insumo	00002674	SINAPI	ELETRODUTO DE PVC RIGIDO ROSCAVEL DE 3/4 ", SEM LUVA	Material	M	9,0000000	4,52	40,68			
Insumo	00006111	SINAPI	SERVENTE DE OBRAS (HORISTA)	Mão de Obra	H	4,0000000	13,21	52,84			
Insumo	00012118	SINAPI	KIT DE PROTECAO ARSTOP PARA AR CONDICIONADO, TOMADA PADRAO 2P+T 20 A, COM DISJUNTOR UNIPOLAR DIN 20A	Material	UN	1,0000000	18,46	18,46			
Insumo	00020111	SINAPI	FITA ISOLANTE ADESIVA ANTICHAMA, USO ATE 750 V, EM ROLO DE 19 MM X 20 M	Material	UN	0,1500000	9,70	1,45			
						MO sem LS =>	161,79	LS =>	0,00	MO com LS =>	161,79
						Valor do BDI =>	63,71			Valor com BDI =>	376,83
						<b>Quant. =&gt;</b>	<b>8,0000000</b>	<b>Preço Total =&gt;</b>	<b>3.014,64</b>		

3.2.3	Código	Banco	Descrição	Tipo	Und	Quant.	Valor Unit	Total			
Composição	353	ORSE	Eletroduto de pvc rígido roscável, diâm = 25mm (3/4")	Interligações até Quadro Geral - Eletrodutos e Conexões	m	1,0000000	13,18	13,18			
Composição Auxiliar	10549	ORSE	Encargos Complementares - Servente	Provisórios	h	0,2000000	3,73	0,74			
Composição Auxiliar	10552	ORSE	Encargos Complementares - Eletricista	Provisórios	h	0,2000000	3,57	0,71			
Insumo	00002436	SINAPI	ELETRICISTA (HORISTA)	Mão de Obra	H	0,2000000	21,79	4,35			
Insumo	00002674	SINAPI	ELETRODUTO DE PVC RIGIDO ROSCAVEL DE 3/4 ", SEM LUVA	Material	M	1,0500000	4,52	4,74			
Insumo	00006111	SINAPI	SERVENTE DE OBRAS (HORISTA)	Mão de Obra	H	0,2000000	13,21	2,64			
						MO sem LS =>	6,99	LS =>	0,00	MO com LS =>	6,99
						Valor do BDI =>	2,68			Valor com BDI =>	15,86
						<b>Quant. =&gt;</b>	<b>40,0000000</b>	<b>Preço Total =&gt;</b>	<b>634,40</b>		

3.2.4	Código	Banco	Descrição	Tipo	Und	Quant.	Valor Unit	Total
Composição	3278	ORSE	Ponto de interruptor 01 seção (1 s) embutido com eletroduto de pvc flexível sanfonado Ø 3/4"	Conversão InfoWORca	pt	1,0000000	199,44	199,44
Composição Auxiliar	10549	ORSE	Encargos Complementares - Servente	Provisórios	h	3,0000000	3,73	11,19
Composição Auxiliar	10552	ORSE	Encargos Complementares - Eletricista	Provisórios	h	4,0000000	3,57	14,28
Insumo	1117	ORSE	Interruptor embutir 01 seção simples com placa	Material	un	1,0000000	3,40	3,40
Insumo	00000939	SINAPI	FIO DE COBRE, SOLIDO, CLASSE 1, ISOLACAO EM PVC/A, ANTICHAMA BWF-B, 450/750V, SECAO NOMINAL 2,5 MM2	Material	M	12,0000000	2,16	25,92

Prefeitura Municipal de Urandi-BA  
CNPJ: 13.982.632/0001-40

Insumo	00001872	SINAPI	CAIXA DE PASSAGEM, EM PVC, DE 4" X 2", PARA ELETRODUTO FLEXIVEL CORRUGADO	Material	UN	1,0000000	2,19	2,19		
Insumo	00002436	SINAPI	ELETRICISTA (HORISTA)	Mão de Obra	H	4,0000000	21,79	87,16		
Insumo	00002688	SINAPI	ELETRODUTO PVC FLEXIVEL CORRUGADO, COR AMARELA, DE 25 MM	Material	M	6,0000000	2,37	14,22		
Insumo	00006111	SINAPI	SERVENTE DE OBRAS (HORISTA)	Mão de Obra	H	3,0000000	13,21	39,63		
Insumo	00020111	SINAPI	FITA ISOLANTE ADESIVA ANTICHAMA, USO ATE 750 V, EM ROLO DE 19 MM X 20 M	Material	UN	0,1500000	9,70	1,45		
				MO sem LS =>		126,79	LS =>	0,00	MO com LS =>	126,79
				Valor do BDI =>		40,58			Valor com BDI =>	240,02
						<b>Quant. =&gt;</b>	<b>1,0000000</b>	<b>Preço Total =&gt;</b>	<b>240,02</b>	

3.3									690,32	
3.3.1										
	Código	Banco	Descrição	Tipo	Und	Quant.	Valor Unit	Total		
Composição	102161	SINAPI	INSTALAÇÃO DE VIDRO LISO INCOLOR, E = 3 MM, EM ESQUADRIA DE ALUMÍNIO OU PVC, FIXADO COM BAGUETE. AF_01/2021_PS	ESQV - ESQUADRIAS/FERRAGENS/VIDROS	m²	1,0000000	327,77	327,77		
Composição Auxiliar	88316	SINAPI	SERVENTE COM ENCARGOS COMPLEMENTARES	SEDI - SERVIÇOS DIVERSOS	H	0,7610000	21,66	16,48		
Composição Auxiliar	88325	SINAPI	VIDRACEIRO COM ENCARGOS COMPLEMENTARES	SEDI - SERVIÇOS DIVERSOS	H	0,7830000	23,02	18,02		
Insumo	00010490	SINAPI	VIDRO LISO INCOLOR 2 A 3 MM - SEM COLOCACAO	Material	m²	1,0000000	179,37	179,37		
Insumo	00020259	SINAPI	PERFIL DE BORRACHA EPDM MACICO *12 X 15* MM PARA ESQUADRIAS	Material	M	7,2870000	12,90	94,00		
Insumo	00039432	SINAPI	FITA DE PAPEL REFORCADA COM LAMINA DE METAL PARA REFORCO DE CANTOS DE CHAPA DE GESSO PARA DRYWALL	Material	M	6,3810000	3,12	19,90		
				MO sem LS =>		21,77	LS =>	0,00	MO com LS =>	21,77
				Valor do BDI =>		66,70			Valor com BDI =>	394,47
						<b>Quant. =&gt;</b>	<b>1,7500000</b>	<b>Preço Total =&gt;</b>	<b>690,32</b>	

3.4									4.352,72
3.4.1									
	Código	Banco	Descrição	Tipo	Und	Quant.	Valor Unit	Total	
Composição	91297	SINAPI	PORTA DE MADEIRA FRISADA, SEMI-OCA (LEVE OU MÉDIA), 80X210CM, ESPESSURA DE 3,5CM, INCLUSO DOBRADIÇAS - FORNECIMENTO E INSTALAÇÃO. AF_12/2019	ESQV - ESQUADRIAS/FERRAGENS/VIDROS	UN	1,0000000	454,64	454,64	
Composição Auxiliar	88261	SINAPI	CARPINTEIRO DE ESQUADRIA COM ENCARGOS COMPLEMENTARES	SEDI - SERVIÇOS DIVERSOS	H	1,5460000	29,23	45,18	
Composição Auxiliar	88316	SINAPI	SERVENTE COM ENCARGOS COMPLEMENTARES	SEDI - SERVIÇOS DIVERSOS	H	0,7730000	21,66	16,74	
Insumo	00002432	SINAPI	DOBRADICA EM ACO/FERRO, 3 1/2" X 3", E= 1,9 A 2 MM, COM ANEL, CROMADO OU ZINCADO, TAMPA BOLA, COM PARAFUSOS	Material	UN	3,0000000	45,51	136,53	

Prefeitura Municipal de Urandi-BA  
CNPJ: 13.982.632/0001-40

Insumo	00004964	SINAPI	PORTA DE ABRIR / GIRO, DE MADEIRA FOLHA MEDIA (NBR 15930) DE 800 X 2100 MM, DE 35 MM A 40 MM DE ESPESSURA, NUCLEO SEMI-SOLIDO (SARRAFEADO), CAPA FRISADA EM HDF, ACABAMENTO MELAMINICO EM PADRAO MADEIRA	Material	UN	1,0000000	254,61	254,61		
Insumo	00011055	SINAPI	PARAFUSO ROSCA SOBERBA ZINCADO CABECA CHATA FENDA SIMPLES 3,5 X 25 MM (1 ")	Material	UN	19,8000000	0,08	1,58		
				MO sem LS =>		43,01	LS =>	0,00	MO com LS =>	43,01
				Valor do BDI =>		92,51			Valor com BDI =>	547,15
					<b>Quant. =&gt;</b>	<b>1,0000000</b>			<b>Preço Total =&gt;</b>	<b>547,15</b>

3.4.2	Código	Banco	Descrição	Tipo	Und	Quant.	Valor Unit	Total		
Composição	3522	ORSE	Fechadura Pado, linha Magnum, ref.725-880, acabamento IX (alumínio) ou Similar	Diversos	un	1,0000000	150,24	150,24		
Composição Auxiliar	10549	ORSE	Encargos Complementares - Servente	Provisórios	h	2,2500000	3,73	8,39		
Composição Auxiliar	10551	ORSE	Encargos Complementares - Carpinteiro	Provisórios	h	2,2500000	3,62	8,14		
Insumo	2770	ORSE	Fechadura Pado, linha Zamac, modelo Magnum, maçaneta em zamac, roseta, testa e contratesta em aço inoxidável, cilindro em latão maciço, ref. 931-90 E, similar ou superior	Material	un	1,0000000	54,97	54,97		
Insumo	00001213	SINAPI	CARPINTEIRO DE FORMAS (HORISTA)	Mão de Obra	H	2,2500000	21,79	49,02		
Insumo	00006111	SINAPI	SERVENTE DE OBRAS (HORISTA)	Mão de Obra	H	2,2500000	13,21	29,72		
				MO sem LS =>		78,74	LS =>	0,00	MO com LS =>	78,74
				Valor do BDI =>		30,57			Valor com BDI =>	180,81
					<b>Quant. =&gt;</b>	<b>14,0000000</b>			<b>Preço Total =&gt;</b>	<b>2.531,34</b>

3.4.3	Código	Banco	Descrição	Tipo	Und	Quant.	Valor Unit	Total		
Composição	102207	SINAPI	PINTURA TINTA DE ACABAMENTO (PIGMENTADA) A ÓLEO EM MADEIRA, 1 DEMÃO. AF_01/2021	PINT - PINTURAS	m²	1,0000000	8,93	8,93		
Composição Auxiliar	88310	SINAPI	PINTOR COM ENCARGOS COMPLEMENTARES	SEDI - SERVIÇOS DIVERSOS	H	0,1903000	31,80	6,05		
Insumo	00005318	SINAPI	DILUENTE AGUARRAS	Material	L	0,0106000	19,40	0,20		
Insumo	00043776	SINAPI	TINTA A OLEO BRILHANTE, PARA MADEIRAS E METAIS	Material	L	0,1065000	25,23	2,68		
				MO sem LS =>		4,20	LS =>	0,00	MO com LS =>	4,20
				Valor do BDI =>		1,81			Valor com BDI =>	10,74
					<b>Quant. =&gt;</b>	<b>73,5000000</b>			<b>Preço Total =&gt;</b>	<b>789,39</b>

3.4.4	Código	Banco	Descrição	Tipo	Und	Quant.	Valor Unit	Total
-------	--------	-------	-----------	------	-----	--------	------------	-------

Prefeitura Municipal de Urandi-BA  
CNPJ: 13.982.632/0001-40

Composição	100754	SINAPI	PINTURA COM TINTA ACRÍLICA DE ACABAMENTO APLICADA A ROLO OU PINCEL SOBRE SUPERFÍCIES METÁLICAS (EXCETO PERFIL) EXECUTADO EM OBRA (02 DEMÃOS). AF_01/2020	PINT - PINTURAS	m²	1,0000000	31,98	31,98	
Composição Auxiliar	88310	SINAPI	PINTOR COM ENCARGOS COMPLEMENTARES	SEDI - SERVIÇOS DIVERSOS	H	0,9097000	31,80	28,92	
Insumo	00043649	SINAPI	TINTA ESMALTE BASE AGUA PREMIUM ACETINADO	Material	L	0,0792000	38,67	3,06	
				MO sem LS =>	20,12	LS =>	0,00	MO com LS =>	20,12
				Valor do BDI =>	6,50			Valor com BDI =>	38,48
						<b>Quant. =&gt;</b>	<b>12,6000000</b>	<b>Preço Total =&gt;</b>	<b>484,84</b>

<b>3.5</b>			<b>PINTURA PISO E PAREDE DA QUADRA</b>					<b>45.969,54</b>	
<b>3.5.1</b>	<b>Código</b>	<b>Banco</b>	<b>Descrição</b>	<b>Tipo</b>	<b>Und</b>	<b>Quant.</b>	<b>Valor Unit</b>	<b>Total</b>	
Composição	104642	SINAPI	PINTURA LÁTEX ACRÍLICA STANDARD, APLICAÇÃO MANUAL EM PAREDES, DUAS DEMÃOS. AF_04/2023	PINT - PINTURAS	m²	1,0000000	10,32	10,32	
Composição Auxiliar	88310	SINAPI	PINTOR COM ENCARGOS COMPLEMENTARES	SEDI - SERVIÇOS DIVERSOS	H	0,1631000	31,80	5,18	
Composição Auxiliar	88316	SINAPI	SERVENTE COM ENCARGOS COMPLEMENTARES	SEDI - SERVIÇOS DIVERSOS	H	0,0544000	21,66	1,17	
Insumo	00035692	SINAPI	TINTA LATEX ACRILICA STANDARD, COR BRANCA	Material	L	0,2367000	16,79	3,97	
				MO sem LS =>	4,33	LS =>	0,00	MO com LS =>	4,33
				Valor do BDI =>	2,10			Valor com BDI =>	12,42
						<b>Quant. =&gt;</b>	<b>445,0400000</b>	<b>Preço Total =&gt;</b>	<b>5.527,39</b>

<b>3.5.2</b>	<b>Código</b>	<b>Banco</b>	<b>Descrição</b>	<b>Tipo</b>	<b>Und</b>	<b>Quant.</b>	<b>Valor Unit</b>	<b>Total</b>	
Composição	104639	SINAPI	PINTURA LÁTEX ACRÍLICA ECONÔMICA, APLICAÇÃO MANUAL EM TETO, DUAS DEMÃOS. AF_04/2023	PINT - PINTURAS	m²	1,0000000	11,70	11,70	
Composição Auxiliar	88310	SINAPI	PINTOR COM ENCARGOS COMPLEMENTARES	SEDI - SERVIÇOS DIVERSOS	H	0,2270000	31,80	7,21	
Composição Auxiliar	88316	SINAPI	SERVENTE COM ENCARGOS COMPLEMENTARES	SEDI - SERVIÇOS DIVERSOS	H	0,0757000	21,66	1,63	
Insumo	00035693	SINAPI	TINTA LATEX ACRILICA ECONOMICA, COR BRANCA	Material	L	0,2678000	10,70	2,86	
				MO sem LS =>	6,04	LS =>	0,00	MO com LS =>	6,04
				Valor do BDI =>	2,38			Valor com BDI =>	14,08
						<b>Quant. =&gt;</b>	<b>84,3300000</b>	<b>Preço Total =&gt;</b>	<b>1.187,36</b>

<b>3.5.3</b>	<b>Código</b>	<b>Banco</b>	<b>Descrição</b>	<b>Tipo</b>	<b>Und</b>	<b>Quant.</b>	<b>Valor Unit</b>	<b>Total</b>
Composição	102494	SINAPI	PINTURA DE PISO COM TINTA EPÓXI, APLICAÇÃO MANUAL, 2 DEMÃOS, INCLUSO PRIMER EPÓXI. AF_05/2021	PINT - PINTURAS	m²	1,0000000	60,91	60,91
Composição Auxiliar	88310	SINAPI	PINTOR COM ENCARGOS COMPLEMENTARES	SEDI - SERVIÇOS DIVERSOS	H	0,2750000	31,80	8,74
Composição Auxiliar	88316	SINAPI	SERVENTE COM ENCARGOS COMPLEMENTARES	SEDI - SERVIÇOS DIVERSOS	H	0,1150000	21,66	2,49



Prefeitura Municipal de Urandi-BA  
CNPJ: 13.982.632/0001-40

Insumo	00005330	SINAPI	DILUENTE EPOXI	Material	L	0,0640000	44,22	2,83		
Insumo	00007304	SINAPI	TINTA EPOXI BASE AGUA PREMIUM, BRANCA	Material	L	0,3220000	74,77	24,07		
Insumo	00012815	SINAPI	FITA CREPE ROLO DE 25 MM X 50 M	Material	UN	0,0100000	9,19	0,09		
Insumo	00044072	SINAPI	PRIMER EPOXI / EPOXIDICO	Material	L	0,2016000	112,57	22,69		
				MO sem LS =>		7,63	LS =>	0,00	MO com LS =>	7,63
				Valor do BDI =>		12,39			Valor com BDI =>	73,30
							<b>Quant. =&gt;</b>	<b>483,8000000</b>	<b>Preço Total =&gt;</b>	<b>35.462,54</b>

3.5.4	Código	Banco	Descrição	Tipo	Und	Quant.	Valor Unit	Total		
Composição	102506	SINAPI	PINTURA DE DEMARCAÇÃO DE QUADRA POLIESPORTIVA COM TINTA EPÓXI, E = 5 CM, APLICAÇÃO MANUAL. AF_05/2021	PINT - PINTURAS	M	1,0000000	11,44	11,44		
Composição Auxiliar	88310	SINAPI	PINTOR COM ENCARGOS COMPLEMENTARES	SEDI - SERVIÇOS DIVERSOS	H	0,2390000	31,80	7,60		
Composição Auxiliar	88316	SINAPI	SERVENTE COM ENCARGOS COMPLEMENTARES	SEDI - SERVIÇOS DIVERSOS	H	0,1000000	21,66	2,16		
Insumo	00005330	SINAPI	DILUENTE EPOXI	Material	L	0,0030000	44,22	0,13		
Insumo	00007304	SINAPI	TINTA EPOXI BASE AGUA PREMIUM, BRANCA	Material	L	0,0160000	74,77	1,19		
Insumo	00012815	SINAPI	FITA CREPE ROLO DE 25 MM X 50 M	Material	UN	0,0400000	9,19	0,36		
				MO sem LS =>		6,63	LS =>	0,00	MO com LS =>	6,63
				Valor do BDI =>		2,32			Valor com BDI =>	13,76
							<b>Quant. =&gt;</b>	<b>275,6000000</b>	<b>Preço Total =&gt;</b>	<b>3.792,25</b>

3.6	Código	Banco	Descrição	Tipo	Und	Quant.	Valor Unit	Total		
			PINTURA DA ESCOLA					13.263,83		
3.6.1										
Composição	104642	SINAPI	PINTURA LÁTEX ACRÍLICA STANDARD, APLICAÇÃO MANUAL EM PAREDES, DUAS DEMÃOS. AF_04/2023	PINT - PINTURAS	m²	1,0000000	10,32	10,32		
Composição Auxiliar	88310	SINAPI	PINTOR COM ENCARGOS COMPLEMENTARES	SEDI - SERVIÇOS DIVERSOS	H	0,1631000	31,80	5,18		
Composição Auxiliar	88316	SINAPI	SERVENTE COM ENCARGOS COMPLEMENTARES	SEDI - SERVIÇOS DIVERSOS	H	0,0544000	21,66	1,17		
Insumo	00035692	SINAPI	TINTA LATEX ACRILICA STANDARD, COR BRANCA	Material	L	0,2367000	16,79	3,97		
				MO sem LS =>		4,33	LS =>	0,00	MO com LS =>	4,33
				Valor do BDI =>		2,10			Valor com BDI =>	12,42
							<b>Quant. =&gt;</b>	<b>1.014,4000000</b>	<b>Preço Total =&gt;</b>	<b>12.598,84</b>

3.6.2	Código	Banco	Descrição	Tipo	Und	Quant.	Valor Unit	Total
-------	--------	-------	-----------	------	-----	--------	------------	-------

Prefeitura Municipal de Urandi-BA  
CNPJ: 13.982.632/0001-40

Composição	104639	SINAPI	PINTURA LÁTEX ACRÍLICA ECONÔMICA, APLICAÇÃO MANUAL EM TETO, DUAS DEMÃOS. AF_04/2023	PINT - PINTURAS	m²	1,0000000	11,70	11,70			
Composição Auxiliar	88310	SINAPI	PINTOR COM ENCARGOS COMPLEMENTARES	SEDI - SERVIÇOS DIVERSOS	H	0,2270000	31,80	7,21			
Composição Auxiliar	88316	SINAPI	SERVENTE COM ENCARGOS COMPLEMENTARES	SEDI - SERVIÇOS DIVERSOS	H	0,0757000	21,66	1,63			
Insumo	00035693	SINAPI	TINTA LATEX ACRILICA ECONOMICA, COR BRANCA	Material	L	0,2678000	10,70	2,86			
						MO sem LS =>	6,04	LS =>	0,00	MO com LS =>	6,04
						Valor do BDI =>	2,38			Valor com BDI =>	14,08
						<b>Quant. =&gt;</b>	<b>47,2300000</b>	<b>Preço Total =&gt;</b>	<b>664,99</b>		

3.7 REVISÃO DE COBERTURA									83.622,22		
3.7.1	Código	Banco	Descrição	Tipo	Und	Quant.	Valor Unit	Total			
Composição	PMU_04	Próprio	Ref. ORSE (260) 06/2022 - Revisão em cobertura com telha cerâmica tipo canal, 1ª, com reposição de 10% do material - R!	72	m²	1,0000000	59,77	59,77			
Composição Auxiliar	9	ORSE	Remoção de telhamento com telhas cerâmicas	Demolições / Remoções	m²	1,0000000	11,66	11,66			
Composição Auxiliar	30	ORSE	Demolição de madeiramento em coberturas com telhas cerâmicas	Demolições / Remoções	m²	0,1000000	25,31	2,53			
Composição Auxiliar	196	ORSE	Madeiramento em massaranduba/madeira de lei, acabamento serrado c/ ripão 5 x 3cm e ripa 4 x 1,5cm, exclusive peças principais	Madeiramento	m²	0,1000000	100,13	10,01			
Composição Auxiliar	278	ORSE	Limpeza (Lavagem) de telhas	Telhamento	m²	0,9000000	3,38	3,04			
Composição Auxiliar	10549	ORSE	Encargos Complementares - Servente	Provisórios	h	1,0000000	3,73	3,73			
Composição Auxiliar	10551	ORSE	Encargos Complementares - Carpinteiro	Provisórios	h	0,5000000	3,62	1,81			
Insumo	4711	ORSE	Telha cerâmica tipo colonial, simples, não resinada, comp=50cm, 26 un/m² (Itabaiana ou similar)	Material	un	3,4000000	0,85	2,89			
Insumo	00001213	SINAPI	CARPINTEIRO DE FORMAS (HORISTA)	Mão de Obra	H	0,5000000	21,79	10,89			
Insumo	00006111	SINAPI	SERVENTE DE OBRAS (HORISTA)	Mão de Obra	H	1,0000000	13,21	13,21			
						MO sem LS =>	41,88	LS =>	0,00	MO com LS =>	41,88
						Valor do BDI =>	12,16			Valor com BDI =>	71,93
						<b>Quant. =&gt;</b>	<b>1.162,5500000</b>	<b>Preço Total =&gt;</b>	<b>83.622,22</b>		

3.8 LETREIRO NA FACHADA									743,04
3.8.1	Código	Banco	Descrição	Tipo	Und	Quant.	Valor Unit	Total	
Composição	12777	ORSE	Pintura de Letras - letreiro, sobre paredes, com lixamento, aplicação de 01 demão de líquido selador acrílico, 02 demãos de massa acrílica e 02 demãos de tinta pva latex convencional para exteriores	Latex PVA	un	1,0000000	17,15	17,15	

Prefeitura Municipal de Urandi-BA  
CNPJ: 13.982.632/0001-40

Composição Auxiliar	10549	ORSE	Encargos Complementares - Servente	Provisórios	h	0,2500000	3,73	0,93			
Composição Auxiliar	10553	ORSE	Encargos Complementares - Pintor	Provisórios	h	0,3500000	3,79	1,32			
Insumo	1602	ORSE	Massa acrílica	Material	lata	0,3000000	6,72	2,01			
Insumo	00003767	SINAPI	LIXA EM FOLHA PARA PAREDE OU MADEIRA, NUMERO 120, COR VERMELHA	Material	UN	0,5000000	0,97	0,48			
Insumo	00006085	SINAPI	SELADOR ACRILICO OPACO PREMIUM INTERIOR/EXTERIOR	Material	L	0,0700000	9,17	0,64			
Insumo	00006111	SINAPI	SERVENTE DE OBRAS (HORISTA)	Mão de Obra	H	0,2500000	13,21	3,30			
Insumo	00012874	SINAPI	PINTOR DE LETREIROS (HORISTA)	Mão de Obra	H	0,3500000	21,79	7,62			
Insumo	00035693	SINAPI	TINTA LATEX ACRILICA ECONOMICA, COR BRANCA	Material	L	0,0800000	10,70	0,85			
						MO sem LS =>	10,92	LS =>	0,00	MO com LS =>	10,92
						Valor do BDI =>	3,49			Valor com BDI =>	20,64
						<b>Quant. =&gt;</b>	<b>36,0000000</b>	<b>Preço Total =&gt;</b>	<b>743,04</b>		

3.9		REVESTIMENTO CERÂMICO							34.608,07		
3.9.1	Código	Banco	Descrição	Tipo	Und	Quant.	Valor Unit	Total			
Composição	2204	ORSE	Revestimento cerâmico para piso ou parede, 45 x 45 cm, alta resistência, linha porcelanato progetto, Portobello ou similar, aplicado com argamassa industrializada ac-iii, rejuntado, exclusive regularização de base ou emboço	Pisos Cerâmicos	m²	1,0000000	203,23	203,23			
Composição Auxiliar	10549	ORSE	Encargos Complementares - Servente	Provisórios	h	0,4500000	3,73	1,67			
Composição Auxiliar	10550	ORSE	Encargos Complementares - Pedreiro	Provisórios	h	0,5500000	3,59	1,97			
Composição Auxiliar	4303	ORSE	Argamassa industrializada AC-III, Votomassa ou similar	Argamassas	kg	4,5000000	2,17	9,76			
Insumo	2516	ORSE	Cerâmica 45 x 45 cm, Portobello, linha progetto porcelanato bianco tu polido, ou similar	Material	m²	1,0500000	162,46	170,58			
Insumo	2540	ORSE	Rejunte colorido flexivel para revestimentos cerâmicos	Material	kg	0,3800000	3,50	1,33			
Insumo	00004750	SINAPI	PEDREIRO (HORISTA)	Mão de Obra	H	0,5500000	21,79	11,98			
Insumo	00006111	SINAPI	SERVENTE DE OBRAS (HORISTA)	Mão de Obra	H	0,4500000	13,21	5,94			
						MO sem LS =>	18,32	LS =>	0,00	MO com LS =>	18,32
						Valor do BDI =>	41,35			Valor com BDI =>	244,58
						<b>Quant. =&gt;</b>	<b>141,5000000</b>	<b>Preço Total =&gt;</b>	<b>34.608,07</b>		

3.10		SERVIÇOS FINAIS							2.377,77
------	--	-----------------	--	--	--	--	--	--	----------

Prefeitura Municipal de Urandi-BA  
CNPJ: 13.982.632/0001-40

3.10.1	Código	Banco	Descrição	Tipo	Und	Quant.	Valor Unit	Total		
Composição	3167	ORSE	Placa de inauguração de obra em alumínio 0,60 x 0,80 m	Conversão InfoWOrca	un	1,0000000	1.975,72	1.975,72		
Composição Auxiliar	10549	ORSE	Encargos Complementares - Servente	Provisórios	h	0,6000000	3,73	2,23		
Composição Auxiliar	10550	ORSE	Encargos Complementares - Pedreiro	Provisórios	h	0,6000000	3,59	2,15		
Composição Auxiliar	1903	ORSE	Argamassa cimento e areia traço t-1 (1:3) - 1 saco cimento 50kg / 3 padiolas areia dim. 0.35 x 0.45 x 0.23 m - Confeção mecânica e transporte	Argamassas	m³	0,0400000	548,32	21,93		
Insumo	2614	ORSE	Placa de inauguração em alumínio fundido medindo 0,60 x 0,80m	Material	un	1,0000000	1.928,42	1.928,42		
Insumo	00004750	SINAPI	PEDREIRO (HORISTA)	Mão de Obra	H	0,6000000	21,79	13,07		
Insumo	00006111	SINAPI	SERVENTE DE OBRAS (HORISTA)	Mão de Obra	H	0,6000000	13,21	7,92		
					MO sem LS =>	23,10	LS =>	0,00	MO com LS =>	23,10
					Valor do BDI =>	402,05			Valor com BDI =>	2.377,77
							<b>Quant. =&gt;</b>	<b>1,0000000</b>	<b>Preço Total =&gt;</b>	<b>2.377,77</b>

4	REFORMA DA ESCOLA MUNICIPAL RUI BARBOSA - NÚCLEO HABITACIONAL II SERVIÇOS PRELIMINARES								164.148,08	
4.1	SERVIÇOS PRELIMINARES								20.871,44	
4.1.1	Código	Banco	Descrição	Tipo	Und	Quant.	Valor Unit	Total		
Composição	51	ORSE	Placa de obra em chapa aço galvanizado, instalada - Rev 02_01/2022	Mobilização / Instalações Provisórias / Desmobilização	m²	1,0000000	434,77	434,77		
Composição Auxiliar	10549	ORSE	Encargos Complementares - Servente	Provisórios	h	2,0000000	3,73	7,46		
Composição Auxiliar	10551	ORSE	Encargos Complementares - Carpinteiro	Provisórios	h	1,0000000	3,62	3,62		
Insumo	1569	ORSE	Madeira mista serrada (barrote) 6 x 6cm - 0,0036 m3/m (angelim, louro)	Material	m	4,0000000	7,90	31,60		
Insumo	6995	ORSE	Madeira mista serrada (sarrafo) 2,2 x 5,5cm - 0,00121 m³/m	Material	m	1,0000000	3,49	3,49		
Insumo	00001213	SINAPI	CARPINTEIRO DE FORMAS (HORISTA)	Mão de Obra	H	1,0000000	21,79	21,79		
Insumo	00004813	SINAPI	PLACA DE OBRA (PARA CONSTRUCAO CIVIL) EM CHAPA GALVANIZADA *N. 22*, ADESIVADA, DE *2,4 X 1,2* M (SEM POSTES PARA FIXACAO)	Material	m²	1,0000000	337,50	337,50		
Insumo	00005075	SINAPI	PREGO DE ACO POLIDO COM CABECA 18 X 30 (2 3/4 X 10)	Material	KG	0,1500000	19,33	2,89		
Insumo	00006111	SINAPI	SERVENTE DE OBRAS (HORISTA)	Mão de Obra	H	2,0000000	13,21	26,42		
					MO sem LS =>	48,21	LS =>	0,00	MO com LS =>	48,21
					Valor do BDI =>	88,47			Valor com BDI =>	523,24
							<b>Quant. =&gt;</b>	<b>6,0000000</b>	<b>Preço Total =&gt;</b>	<b>3.139,44</b>

Prefeitura Municipal de Urandi-BA  
CNPJ: 13.982.632/0001-40

4.1.2	Código	Banco	Descrição	Tipo	Und	Quant.	Valor Unit	Total			
Composição	90777	SINAPI	ENGENHEIRO CIVIL DE OBRA JUNIOR COM ENCARGOS COMPLEMENTARES	SEDI - SERVIÇOS DIVERSOS	H	1,0000000	113,34	113,34			
Composição Auxiliar	95402	SINAPI	CURSO DE CAPACITAÇÃO PARA ENGENHEIRO CIVIL DE OBRA JÚNIOR (ENCARGOS COMPLEMENTARES) - HORISTA	SEDI - SERVIÇOS DIVERSOS	H	1,0000000	1,69	1,69			
Insumo	00002706	SINAPI	ENGENHEIRO CIVIL DE OBRA JUNIOR (HORISTA)	Mão de Obra	H	1,0000000	109,72	109,72			
Insumo	00037372	SINAPI	EXAMES - HORISTA (COLETADO CAIXA - ENCARGOS COMPLEMENTARES)	Outros	H	1,0000000	1,14	1,14			
Insumo	00037373	SINAPI	SEGURO - HORISTA (COLETADO CAIXA - ENCARGOS COMPLEMENTARES)	Taxas	H	1,0000000	0,07	0,07			
Insumo	00043462	SINAPI	FERRAMENTAS - FAMÍLIA ENGENHEIRO CIVIL - HORISTA (ENCARGOS COMPLEMENTARES - COLETADO CAIXA)	Equipamento	H	1,0000000	0,01	0,01			
Insumo	00043486	SINAPI	EPI - FAMÍLIA ENGENHEIRO CIVIL - HORISTA (ENCARGOS COMPLEMENTARES - COLETADO CAIXA)	Equipamento	H	1,0000000	0,71	0,71			
						MO sem LS =>	111,41	LS =>	0,00	MO com LS =>	111,41
						Valor do BDI =>	23,06			Valor com BDI =>	136,40
						<b>Quant. =&gt;</b>	<b>130,0000000</b>	<b>Preço Total =&gt;</b>	<b>17.732,00</b>		

4.2	DRENAGEM PLUVIAL								31.172,74		
4.2.1	Código	Banco	Descrição	Tipo	Und	Quant.	Valor Unit	Total			
Composição	94228	SINAPI	CALHA EM CHAPA DE AÇO GALVANIZADO NÚMERO 24, DESENVOLVIMENTO DE 50 CM, INCLUSO TRANSPORTE VERTICAL. AF_07/2019	COBE - COBERTURA	M	1,0000000	88,13	88,13			
Composição Auxiliar	88316	SINAPI	SERVENTE COM ENCARGOS COMPLEMENTARES	SEDI - SERVIÇOS DIVERSOS	H	0,3710000	21,66	8,03			
Composição Auxiliar	88323	SINAPI	TELHADISTA COM ENCARGOS COMPLEMENTARES	SEDI - SERVIÇOS DIVERSOS	H	0,2770000	29,92	8,28			
Composição Auxiliar	93281	SINAPI	GUINCHO ELÉTRICO DE COLUNA, CAPACIDADE 400 KG, COM MOTO FREIO, MOTOR TRIFÁSICO DE 1,25 CV - CHP DIURNO. AF_03/2016	CHOR - CUSTOS HORÁRIOS DE MÁQUINAS E EQUIPAMENTOS	CHP	0,0132000	36,77	0,48			
Composição Auxiliar	93282	SINAPI	GUINCHO ELÉTRICO DE COLUNA, CAPACIDADE 400 KG, COM MOTO FREIO, MOTOR TRIFÁSICO DE 1,25 CV - CHI DIURNO. AF_03/2016	CHOR - CUSTOS HORÁRIOS DE MÁQUINAS E EQUIPAMENTOS	CHI	0,0183000	35,52	0,65			
Insumo	00000142	SINAPI	SELANTE ELÁSTICO MONOCOMPONENTE A BASE DE POLIURETANO (PU) PARA JUNTAS DIVERSAS	Material	310ML	0,0810000	32,18	2,60			
Insumo	00005061	SINAPI	PREGO DE AÇO POLIDO COM CABECA 18 X 27 (2 1/2 X 10)	Material	KG	0,0130000	19,00	0,24			
Insumo	00005104	SINAPI	REBITE DE REPUXO EM ALUMÍNIO VAZADO, DIÂMETRO 3,2 X 8 MM DE COMPRIMENTO (1KG = 1025 UNIDADES)	Material	KG	0,0024000	100,92	0,24			
Insumo	00013388	SINAPI	SOLDA EM BARRA DE ESTANHO-CHUMBO 50/50	Material	KG	0,0900000	164,43	14,79			
Insumo	00040783	SINAPI	CALHA QUADRADA DE CHAPA DE AÇO GALVANIZADA NUM 24, CORTE 50 CM	Material	M	1,0500000	50,31	52,82			
						MO sem LS =>	11,90	LS =>	0,00	MO com LS =>	11,90
						Valor do BDI =>	17,93			Valor com BDI =>	106,06

Prefeitura Municipal de Urandi-BA  
CNPJ: 13.982.632/0001-40

Quant. => 75,0000000 Preço Total => 7.954,50

4.2.2	Código	Banco	Descrição	Tipo	Und	Quant.	Valor Unit	Total		
Composição	89578	SINAPI	TUBO PVC, SÉRIE R, ÁGUA PLUVIAL, DN 100 MM, FORNECIDO E INSTALADO EM CONDUTORES VERTICAIS DE ÁGUAS PLUVIAIS. AF_06/2022	INHI - INSTALAÇÕES HIDROS SANITÁRIAS	M	1,0000000	29,81	29,81		
Composição Auxiliar	88248	SINAPI	AUXILIAR DE ENCANADOR OU BOMBEIRO HIDRÁULICO COM ENCARGOS COMPLEMENTARES	SEDI - SERVIÇOS DIVERSOS	H	0,0758000	21,80	1,65		
Composição Auxiliar	88267	SINAPI	ENCANADOR OU BOMBEIRO HIDRÁULICO COM ENCARGOS COMPLEMENTARES	SEDI - SERVIÇOS DIVERSOS	H	0,0758000	29,85	2,26		
Insumo	00009841	SINAPI	TUBO PVC, SERIE R, DN 100 MM, PARA ESGOTO OU AGUAS PLUVIAIS PREDIAL (NBR 5688)	Material	M	1,0353000	24,93	25,81		
Insumo	00038383	SINAPI	LIXA D'AGUA EM FOLHA, GRAO 100	Material	UN	0,0420000	2,24	0,09		
					MO sem LS =>	2,75	LS =>	0,00	MO com LS =>	2,75
					Valor do BDI =>	6,06			Valor com BDI =>	35,87
						Quant. =>	32,0000000	Preço Total =>	1.147,84	

4.2.3	Código	Banco	Descrição	Tipo	Und	Quant.	Valor Unit	Total		
Composição	3230	ORSE	Calha de concreto e alvenaria, revestida internamente, com grelha de concreto, seção 0,30 x 0,50 m	Conversão InfoWOrca	m	1,0000000	305,65	305,65		
Composição Auxiliar	126	ORSE	Concreto simples fabricado na obra, fck=15 mpa, lançado e adensado	Concreto Simples	m³	0,0600000	583,04	34,98		
Composição Auxiliar	127	ORSE	Concreto simples usinado fck=21mpa, bombeado, lançado e adensado em superestrutura	Concreto Simples	m³	0,0400000	601,68	24,06		
Composição Auxiliar	140	ORSE	Aço CA - 50 Ø 6,3 a 12,5mm, inclusive corte, dobragem, montagem e colocacao de ferragens nas formas, para superestruturas e fundações - R1	Armaduras Convencionais	kg	3,2000000	13,01	41,63		
Composição Auxiliar	155	ORSE	Alvenaria tijolo cerâmico maciço (5x9x19), esp = 0,09m (singela), com argamassa traço t5 - 1:2:8 (cimento / cal / areia) c/ junta de 2,0cm - R1	Alvenarias de Vedação	m²	0,9000000	107,58	96,82		
Composição Auxiliar	3310	ORSE	Chapisco em parede com argamassa traço t1 - 1:3 (cimento / areia) - Revisado 08/2015	Conversão InfoWOrca	m²	1,4000000	6,95	9,73		
Composição Auxiliar	3318	ORSE	Reboco especial de parede 2cm com argamassa traço t3 - 1:3 cimento / areia / vedacit	Conversão InfoWOrca	m²	1,4000000	39,28	54,99		
Composição Auxiliar	80	ORSE	Forma plana para fundações, em compensado resinado 12mm, 02 usos	Formas para Fundações	m²	0,4000000	108,62	43,44		
					MO sem LS =>	117,00	LS =>	0,00	MO com LS =>	117,00
					Valor do BDI =>	62,19			Valor com BDI =>	367,84
						Quant. =>	60,0000000	Preço Total =>	22.070,40	

4.3	Código	Banco	Descrição	Tipo	Und	Quant.	Valor Unit	Total
4.3			ESQUADRIAS					3.471,84
4.3.1								

Prefeitura Municipal de Urandi-BA  
CNPJ: 13.982.632/0001-40

Composição	90823	SINAPI	PORTA DE MADEIRA PARA PINTURA, SEMI-OCA (LEVE OU MÉDIA), 90X210CM, ESPESSURA DE 3,5CM, INCLUSO DOBRADIÇAS - FORNECIMENTO E INSTALAÇÃO. AF_12/2019	ESQV - ESQUADRIAS/FERRAGENS/VIDROS	UN	1,0000000	480,80	480,80	
Composição Auxiliar	88261	SINAPI	CARPINTEIRO DE ESQUADRIA COM ENCARGOS COMPLEMENTARES	SEDI - SERVIÇOS DIVERSOS	H	1,6780000	29,23	49,04	
Composição Auxiliar	88316	SINAPI	SERVENTE COM ENCARGOS COMPLEMENTARES	SEDI - SERVIÇOS DIVERSOS	H	0,8390000	21,66	18,17	
Insumo	00002432	SINAPI	DOBRADICA EM ACO/FERRO, 3 1/2" X 3", E= 1,9 A 2 MM, COM ANEL, CROMADO OU ZINCADO, TAMPABOLA, COM PARAFUSOS	Material	UN	3,0000000	45,51	136,53	
Insumo	00010556	SINAPI	PORTA DE MADEIRA, FOLHA MEDIA (NBR 15930) DE 900 X 2100 MM, DE 35 MM A 40 MM DE ESPESSURA, NUCLEO SEMI-SOLIDO (SARRAFEADO), CAPA LISA EM HDF, ACABAMENTO EM PRIMER PARA PINTURA	Material	UN	1,0000000	275,48	275,48	
Insumo	00011055	SINAPI	PARAFUSO ROSCA SOBERBA ZINCADO CABECA CHATA FENDA SIMPLES 3,5 X 25 MM (1 ")	Material	UN	19,8000000	0,08	1,58	
				MO sem LS =>	46,69	LS =>	0,00	MO com LS =>	46,69
				Valor do BDI =>	97,84			Valor com BDI =>	578,64
						<b>Quant. =&gt;</b>	<b>6,0000000</b>	<b>Preço Total =&gt;</b>	<b>3.471,84</b>

4.4 INSTALAÇÕES HIDRO-SANITÁRIAS E ACESSÓRIOS									15.261,78
4.4.1	Código	Banco	Descrição	Tipo	Und	Quant.	Valor Unit	Total	
Composição	2002	ORSE	Vaso sanitario c/caixa de descarga acoplada, linha carrara CP626, DECA ou similar, inclusive assento DECA AP61 ou similar, conjunto de fixação DECA SP13 ou similar, anel de vedação e engate plástico	Louças e Metais Sanitários	un	1,0000000	1.874,23	1.874,23	
Composição Auxiliar	10549	ORSE	Encargos Complementares - Servente	Provisórios	h	2,5000000	3,73	9,32	
Composição Auxiliar	10554	ORSE	Encargos Complementares - Encanador	Provisórios	h	2,5000000	3,65	9,12	
Insumo	229	ORSE	Assento para vaso sanitário em poliester, DECA AP23 Linha carrara/ nova/duna (ou similar)	Material	un	1,0000000	455,70	455,70	
Insumo	2411	ORSE	Vaso sanitário com caixa de descarga acoplada, linha carrara CP626, DECA ou similar	Material	un	1,0000000	1.272,26	1.272,26	
Insumo	669	ORSE	Fixação para vaso sanitário, DECA SP13 ou similar	Material	cj	1,0000000	26,55	26,55	
Insumo	981	ORSE	Fita veda rosca 18mm	Material	m	0,6000000	0,26	0,15	
Insumo	00002696	SINAPI	ENCANADOR OU BOMBEIRO HIDRAULICO (HORISTA)	Mão de Obra	H	2,5000000	21,79	54,47	
Insumo	00006111	SINAPI	SERVENTE DE OBRAS (HORISTA)	Mão de Obra	H	2,5000000	13,21	33,02	
Insumo	00006138	SINAPI	ANEL DE VEDACAO, PVC FLEXIVEL, 100 MM, PARA SAIDA DE BACIA / VASO SANITARIO	Material	UN	1,0000000	9,17	9,17	
Insumo	00006141	SINAPI	ENGATE/RABICHO FLEXIVEL PLASTICO (PVC OU ABS) BRANCO 1/2 " X 30 CM	Material	UN	1,0000000	4,47	4,47	
				MO sem LS =>	87,49	LS =>	0,00	MO com LS =>	87,49

Prefeitura Municipal de Urandi-BA  
CNPJ: 13.982.632/0001-40

Valor do BDI => 381,40  
Quant. => 6,0000000 Valor com BDI => 2.255,63  
Preço Total => 13.533,78

4.4.2	Código	Banco	Descrição	Tipo	Und	Quant.	Valor Unit	Total		
Composição	1028	ORSE	Tubo pvc rígido soldável marrom p/ água, d = 25 mm (3/4")	Tubos e Conexões de PVC Rígido Soldável	m	1,0000000	14,36	14,36		
Composição Auxiliar	10549	ORSE	Encargos Complementares - Servente	Provisórios	h	0,1200000	3,73	0,44		
Composição Auxiliar	10554	ORSE	Encargos Complementares - Encanador	Provisórios	h	0,1200000	3,65	0,43		
Composição Auxiliar	2483	ORSE	Enchimento de rasgos em alvenaria e concreto para tubulação diâm 1/2" a 1"	Enchimento de Rasgos em Alvenaria ou Concreto	m	1,0100000	5,43	5,48		
Insumo	138	ORSE	Adesivo pvc em frasco de 850 gramas	Material	tubo	0,0005000	72,41	0,03		
Insumo	2036	ORSE	Solucao limpadora pvc	Material	l	0,0002000	69,74	0,01		
Insumo	00002696	SINAPI	ENCANADOR OU BOMBEIRO HIDRAULICO (HORISTA)	Mão de Obra	H	0,1200000	21,79	2,61		
Insumo	00006111	SINAPI	SERVENTE DE OBRAS (HORISTA)	Mão de Obra	H	0,1200000	13,21	1,58		
Insumo	00009868	SINAPI	TUBO PVC, SOLDAVEL, DE 25 MM, AGUA FRIA (NBR-5648)	Material	M	1,0100000	3,75	3,78		
					MO sem LS =>	7,63	LS =>	0,00	MO com LS =>	7,63
					Valor do BDI =>	2,92			Valor com BDI =>	17,28
					Quant. =>	100,0000000	Preço Total =>	1.728,00		

4.5	REVESTIMENTO PAREDES DO BANHEIRO								15.826,54	
4.5.1	Código	Banco	Descrição	Tipo	Und	Quant.	Valor Unit	Total		
Composição	22	ORSE	Demolição de revestimento cerâmico ou azulejo	Demolições / Remoções	m²	1,0000000	19,46	19,46		
Composição Auxiliar	10549	ORSE	Encargos Complementares - Servente	Provisórios	h	1,0000000	3,73	3,73		
Composição Auxiliar	10550	ORSE	Encargos Complementares - Pedreiro	Provisórios	h	0,1000000	3,59	0,35		
Insumo	00004750	SINAPI	PEDREIRO (HORISTA)	Mão de Obra	H	0,1000000	21,79	2,17		
Insumo	00006111	SINAPI	SERVENTE DE OBRAS (HORISTA)	Mão de Obra	H	1,0000000	13,21	13,21		
					MO sem LS =>	15,38	LS =>	0,00	MO com LS =>	15,38
					Valor do BDI =>	3,96			Valor com BDI =>	23,42
					Quant. =>	124,0000000	Preço Total =>	2.904,08		

4.5.2	Código	Banco	Descrição	Tipo	Und	Quant.	Valor Unit	Total
-------	--------	-------	-----------	------	-----	--------	------------	-------



Prefeitura Municipal de Urandi-BA  
CNPJ: 13.982.632/0001-40

Composição	87273	SINAPI	REVESTIMENTO CERÂMICO PARA PAREDES INTERNAS COM PLACAS TIPO ESMALTADA EXTRA DE DIMENSÕES 33X45 CM APLICADAS NA ALTURA INTEIRA DAS PAREDES. AF_02/2023_PE	REVE - REVESTIMENTO E TRATAMENTO DE SUPERFÍCIES	m²	1,0000000	63,06	63,06		
Composição Auxiliar	88256	SINAPI	AZULEJISTA OU LADRILHISTA COM ENCARGOS COMPLEMENTARES	SEDI - SERVIÇOS DIVERSOS	H	0,6970000	30,45	21,22		
Composição Auxiliar	88316	SINAPI	SERVENTE COM ENCARGOS COMPLEMENTARES	SEDI - SERVIÇOS DIVERSOS	H	0,3138000	21,66	6,79		
Insumo	00000536	SINAPI	REVESTIMENTO EM CERAMICA ESMALTADA EXTRA, PEI MENOR OU IGUAL A 3, FORMATO MENOR OU IGUAL A 2025 CM2	Material	m²	1,0798000	25,76	27,81		
Insumo	00001381	SINAPI	ARGAMASSA COLANTE AC I PARA CERAMICAS	Material	KG	6,8500000	0,89	6,09		
Insumo	00034357	SINAPI	REJUNTE CIMENTICIO, QUALQUER COR	Material	KG	0,2220000	5,22	1,15		
					MO sem LS =>	19,64	LS =>	0,00	MO com LS =>	19,64
					Valor do BDI =>	12,83			Valor com BDI =>	75,89
					<b>Quant. =&gt;</b>	<b>124,0000000</b>	<b>Preço Total =&gt;</b>	<b>9.410,36</b>		

4.5.3	Código	Banco	Descrição	Tipo	Und	Quant.	Valor Unit	Total		
Composição	18	ORSE	Demolição de piso cerâmico ou ladrilho	Demolições / Remoções	m²	1,0000000	13,62	13,62		
Composição Auxiliar	10549	ORSE	Encargos Complementares - Servente	Provisórios	h	0,7000000	3,73	2,61		
Composição Auxiliar	10550	ORSE	Encargos Complementares - Pedreiro	Provisórios	h	0,0700000	3,59	0,25		
Insumo	00004750	SINAPI	PEDREIRO (HORISTA)	Mão de Obra	H	0,0700000	21,79	1,52		
Insumo	00006111	SINAPI	SERVENTE DE OBRAS (HORISTA)	Mão de Obra	H	0,7000000	13,21	9,24		
					MO sem LS =>	10,76	LS =>	0,00	MO com LS =>	10,76
					Valor do BDI =>	2,77			Valor com BDI =>	16,39
					<b>Quant. =&gt;</b>	<b>30,0000000</b>	<b>Preço Total =&gt;</b>	<b>491,70</b>		

4.5.4	Código	Banco	Descrição	Tipo	Und	Quant.	Valor Unit	Total		
Composição	87257	SINAPI	REVESTIMENTO CERÂMICO PARA PISO COM PLACAS TIPO ESMALTADA EXTRA DE DIMENSÕES 60X60 CM APLICADA EM AMBIENTES DE ÁREA MAIOR QUE 10 M2. AF_02/2023_PE	PISO - PISOS	m²	1,0000000	83,66	83,66		
Composição Auxiliar	88256	SINAPI	AZULEJISTA OU LADRILHISTA COM ENCARGOS COMPLEMENTARES	SEDI - SERVIÇOS DIVERSOS	H	0,2892000	30,45	8,80		
Composição Auxiliar	88316	SINAPI	SERVENTE COM ENCARGOS COMPLEMENTARES	SEDI - SERVIÇOS DIVERSOS	H	0,1356000	21,66	2,93		
Insumo	00001292	SINAPI	PISO EM CERAMICA ESMALTADA EXTRA, PEI MAIOR OU IGUAL A 4, FORMATO MAIOR QUE 2025 CM2	Material	m²	1,0691000	59,01	63,08		
Insumo	00001381	SINAPI	ARGAMASSA COLANTE AC I PARA CERAMICAS	Material	KG	9,1300000	0,89	8,12		
Insumo	00034357	SINAPI	REJUNTE CIMENTICIO, QUALQUER COR	Material	KG	0,1410000	5,22	0,73		
					MO sem LS =>	8,22	LS =>	0,00	MO com LS =>	8,22

Prefeitura Municipal de Urandi-BA  
CNPJ: 13.982.632/0001-40

Valor do BDI => 17,02  
Quant. => 30,0000000 Valor com BDI => 100,68  
Preço Total => 3.020,40

4.6 IMPERMEABILIZAÇÃO DE LAJE									4.403,80	
4.6.1	Código	Banco	Descrição	Tipo	Und	Quant.	Valor Unit	Total		
Composição	12306	ORSE	Impermeabilização c/manta asfáltica 3mm, classe B, estrudada c/reforço de não tecido de poliéster, inclusive aplicação de 1 demão de primer e proteção mecânica traço 1:3	Impermeabilização	m²	1,0000000	182,96	182,96		
Composição Auxiliar	98546	SINAPI	IMPERMEABILIZAÇÃO DE SUPERFÍCIE COM MANTA ASFÁLTICA, UMA CAMADA, INCLUSIVE APLICAÇÃO DE PRIMER ASFÁLTICO, E=4MM. AF_09/2023	IMPE - IMPERMEABILIZAÇÕES E PROTEÇÕES DIVERSAS	m²	1,0000000	126,68	126,68		
Composição Auxiliar	98565	SINAPI	PROTEÇÃO MECÂNICA DE SUPERFÍCIE HORIZONTAL COM ARGAMASSA DE CIMENTO E AREIA, TRAÇO 1:3, E=3CM. AF_09/2023	IMPE - IMPERMEABILIZAÇÕES E PROTEÇÕES DIVERSAS	m²	1,0000000	56,28	56,28		
					MO sem LS =>	48,13	LS =>	0,00	MO com LS =>	48,13
					Valor do BDI =>	37,23			Valor com BDI =>	220,19
						Quant. =>	20,0000000	Preço Total =>	4.403,80	

4.7 INSTALAÇÕES ELÉTRICAS									5.160,90	
4.7.1	Código	Banco	Descrição	Tipo	Und	Quant.	Valor Unit	Total		
Composição	91872	SINAPI	ELETRODUTO RÍGIDO ROSCÁVEL, PVC, DN 32 MM (1"), PARA CIRCUITOS TERMINAIS, INSTALADO EM PAREDE - FORNECIMENTO E INSTALAÇÃO. AF_03/2023	INEL - INSTALAÇÃO ELÉTRICA/ELETRIFICAÇÃO E ILUMINAÇÃO EXTERNA	M	1,0000000	17,75	17,75		
Composição Auxiliar	88247	SINAPI	AUXILIAR DE ELETRICISTA COM ENCARGOS COMPLEMENTARES	SEDI - SERVIÇOS DIVERSOS	H	0,1970000	22,75	4,48		
Composição Auxiliar	88264	SINAPI	ELETRICISTA COM ENCARGOS COMPLEMENTARES	SEDI - SERVIÇOS DIVERSOS	H	0,1970000	30,96	6,09		
Insumo	00002685	SINAPI	ELETRODUTO DE PVC RIGIDO ROSCAVEL DE 1", SEM LUVA	Material	M	1,0170000	7,06	7,18		
					MO sem LS =>	7,30	LS =>	0,00	MO com LS =>	7,30
					Valor do BDI =>	3,61			Valor com BDI =>	21,36
						Quant. =>	50,0000000	Preço Total =>	1.068,00	

4.7.2	Código	Banco	Descrição	Tipo	Und	Quant.	Valor Unit	Total
Composição	8244	ORSE	Ponto de tomada 2p+t, ABNT, de embutir, 10 A, com eletroduto de pvc flexível sanfonado embutido Ø 3/4", fio rígido 4,0mm² (fio 10), inclusive placa em pvc e aterramento	Conversão InfoWORca	pt	1,0000000	240,37	240,37
Composição Auxiliar	10549	ORSE	Encargos Complementares - Servente	Provisórios	h	3,0000000	3,73	11,19
Composição Auxiliar	10552	ORSE	Encargos Complementares - Eletricista	Provisórios	h	4,0000000	3,57	14,28

Prefeitura Municipal de Urandi-BA  
CNPJ: 13.982.632/0001-40

Insumo	9096	ORSE	Tomada 2p + t, ABNT, de embutir, 10 A, com placa em pvc	Material	un	1,0000000	8,87	8,87			
Insumo	0000944	SINAPI	FIO DE COBRE, SOLIDO, CLASSE 1, ISOLACAO EM PVC/A, ANTICHAMA BWF-B, 450/750V, SECAO NOMINAL 4 MM2	Material	M	18,0000000	3,41	61,38			
Insumo	00001872	SINAPI	CAIXA DE PASSAGEM, EM PVC, DE 4" X 2", PARA ELETRODUTO FLEXIVEL CORRUGADO	Material	UN	1,0000000	2,19	2,19			
Insumo	00002436	SINAPI	ELETRICISTA (HORISTA)	Mão de Obra	H	4,0000000	21,79	87,16			
Insumo	00002688	SINAPI	ELETRODUTO PVC FLEXIVEL CORRUGADO, COR AMARELA, DE 25 MM	Material	M	6,0000000	2,37	14,22			
Insumo	00006111	SINAPI	SERVEENTE DE OBRAS (HORISTA)	Mão de Obra	H	3,0000000	13,21	39,63			
Insumo	00020111	SINAPI	FITA ISOLANTE ADESIVA ANTICHAMA, USO ATE 750 V, EM ROLO DE 19 MM X 20 M	Material	UN	0,1500000	9,70	1,45			
						MO sem LS =>	126,79	LS =>	0,00	MO com LS =>	126,79
						Valor do BDI =>	48,91			Valor com BDI =>	289,28
						<b>Quant. =&gt;</b>	<b>10,0000000</b>	<b>Preço Total =&gt;</b>	<b>2.892,80</b>		

4.7.3	Código	Banco	Descrição	Tipo	Und	Quant.	Valor Unit	Total			
Composição	3278	ORSE	Ponto de interruptor 01 seção (1 s) embutido com eletroduto de pvc flexivel sanfonado Ø 3/4"	Conversão InfoWOrca	pt	1,0000000	199,44	199,44			
Composição Auxiliar	10549	ORSE	Encargos Complementares - Servente	Provisórios	h	3,0000000	3,73	11,19			
Composição Auxiliar	10552	ORSE	Encargos Complementares - Eletricista	Provisórios	h	4,0000000	3,57	14,28			
Insumo	1117	ORSE	Interruptor embutir 01 seção simples com placa	Material	un	1,0000000	3,40	3,40			
Insumo	0000939	SINAPI	FIO DE COBRE, SOLIDO, CLASSE 1, ISOLACAO EM PVC/A, ANTICHAMA BWF-B, 450/750V, SECAO NOMINAL 2,5 MM2	Material	M	12,0000000	2,16	25,92			
Insumo	00001872	SINAPI	CAIXA DE PASSAGEM, EM PVC, DE 4" X 2", PARA ELETRODUTO FLEXIVEL CORRUGADO	Material	UN	1,0000000	2,19	2,19			
Insumo	00002436	SINAPI	ELETRICISTA (HORISTA)	Mão de Obra	H	4,0000000	21,79	87,16			
Insumo	00002688	SINAPI	ELETRODUTO PVC FLEXIVEL CORRUGADO, COR AMARELA, DE 25 MM	Material	M	6,0000000	2,37	14,22			
Insumo	00006111	SINAPI	SERVEENTE DE OBRAS (HORISTA)	Mão de Obra	H	3,0000000	13,21	39,63			
Insumo	00020111	SINAPI	FITA ISOLANTE ADESIVA ANTICHAMA, USO ATE 750 V, EM ROLO DE 19 MM X 20 M	Material	UN	0,1500000	9,70	1,45			
						MO sem LS =>	126,79	LS =>	0,00	MO com LS =>	126,79
						Valor do BDI =>	40,58			Valor com BDI =>	240,02
						<b>Quant. =&gt;</b>	<b>5,0000000</b>	<b>Preço Total =&gt;</b>	<b>1.200,10</b>		

<b>4.8</b>			<b>REVISÃO NO TELHADO</b>					<b>5.073,46</b>
<b>4.8.1</b>	<b>Código</b>	<b>Banco</b>	<b>Descrição</b>	<b>Tipo</b>	<b>Und</b>	<b>Quant.</b>	<b>Valor Unit</b>	<b>Total</b>

Prefeitura Municipal de Urandi-BA  
CNPJ: 13.982.632/0001-40

Composição	94201	SINAPI	TELHAMENTO COM TELHA CERÂMICA CAPA-CANAL, TIPO COLONIAL, COM ATÉ 2 ÁGUAS, INCLUSO TRANSPORTE VERTICAL. AF_07/2019	COBE - COBERTURA	m²	1,0000000	43,02	43,02			
Composição Auxiliar	88316	SINAPI	SERVENTE COM ENCARGOS COMPLEMENTARES	SEDI - SERVIÇOS DIVERSOS	H	0,3990000	21,66	8,64			
Composição Auxiliar	88323	SINAPI	TELHADISTA COM ENCARGOS COMPLEMENTARES	SEDI - SERVIÇOS DIVERSOS	H	0,1330000	29,92	3,97			
Composição Auxiliar	93281	SINAPI	GUINCHO ELÉTRICO DE COLUNA, CAPACIDADE 400 KG, COM MOTO FREIO, MOTOR TRIFÁSICO DE 1,25 CV - CHP DIURNO. AF_03/2016	CHOR - CUSTOS HORÁRIOS DE MÁQUINAS E EQUIPAMENTOS	CHP	0,0372000	36,77	1,36			
Composição Auxiliar	93282	SINAPI	GUINCHO ELÉTRICO DE COLUNA, CAPACIDADE 400 KG, COM MOTO FREIO, MOTOR TRIFÁSICO DE 1,25 CV - CHI DIURNO. AF_03/2016	CHOR - CUSTOS HORÁRIOS DE MÁQUINAS E EQUIPAMENTOS	CHI	0,0516000	35,52	1,83			
Insumo	00007173	SINAPI	TELHA DE BARRO / CERAMICA, NAO ESMALTADA, TIPO COLONIAL, CANAL, PLAN, PAULISTA, COMPRIMENTO DE *44 A 50* CM, RENDIMENTO DE COBERTURA DE *26* TELHAS/M2	Material	MIL	0,0275000	990,00	27,22			
						MO sem LS =>	10,73	LS =>	0,00	MO com LS =>	10,73
						Valor do BDI =>	8,75			Valor com BDI =>	51,77
						<b>Quant. =&gt;</b>	<b>98,0000000</b>	<b>Preço Total =&gt;</b>	<b>5.073,46</b>		

4.9		REPARO EM REBOCO							2.226,00		
4.9.1	Código	Banco	Descrição	Tipo	Und	Quant.	Valor Unit	Total			
Composição	4783	ORSE	Reboco externo, de parede, com argamassa traço 1:4 (cal / areia), espessura 2,5 cm	Argamassas	m²	1,0000000	37,00	37,00			
Composição Auxiliar	10549	ORSE	Encargos Complementares - Servente	Provisórios	h	0,6000000	3,73	2,23			
Composição Auxiliar	10550	ORSE	Encargos Complementares - Pedreiro	Provisórios	h	0,6000000	3,59	2,15			
Composição Auxiliar	12032	ORSE	Argamassa cal e areia traço 1:4 - Confecção mecânica e transporte	Conversão InfoWOrca	m³	0,0250000	465,42	11,63			
Insumo	00004750	SINAPI	PEDREIRO (HORISTA)	Mão de Obra	H	0,6000000	21,79	13,07			
Insumo	00006111	SINAPI	SERVENTE DE OBRAS (HORISTA)	Mão de Obra	H	0,6000000	13,21	7,92			
						MO sem LS =>	22,31	LS =>	0,00	MO com LS =>	22,31
						Valor do BDI =>	7,52			Valor com BDI =>	44,52
						<b>Quant. =&gt;</b>	<b>50,0000000</b>	<b>Preço Total =&gt;</b>	<b>2.226,00</b>		

4.10		PINTURA E RETOQUES							24.710,92
4.10.1	Código	Banco	Descrição	Tipo	Und	Quant.	Valor Unit	Total	
Composição	104642	SINAPI	PINTURA LÁTEX ACRÍLICA STANDARD, APLICAÇÃO MANUAL EM PAREDES, DUAS DEMÃOS. AF_04/2023	PINT - PINTURAS	m²	1,0000000	10,32	10,32	
Composição Auxiliar	88310	SINAPI	PINTOR COM ENCARGOS COMPLEMENTARES	SEDI - SERVIÇOS DIVERSOS	H	0,1631000	31,80	5,18	

Prefeitura Municipal de Urandi-BA  
CNPJ: 13.982.632/0001-40

Composição	88316	SINAPI	SERVENTE COM ENCARGOS COMPLEMENTARES	SEDI - SERVIÇOS DIVERSOS	H	0,0544000	21,66	1,17	
Auxiliar									
Insumo	00035692	SINAPI	TINTA LATEX ACRILICA STANDARD, COR BRANCA	Material	L	0,2367000	16,79	3,97	
				MO sem LS =>	4,33	LS =>	0,00	MO com LS =>	4,33
				Valor do BDI =>	2,10			Valor com BDI =>	12,42
				<b>Quant. =&gt;</b>	<b>1.682,2000000</b>	<b>Preço Total =&gt;</b>		<b>20.892,92</b>	

4.10.2	Código	Banco	Descrição	Tipo	Und	Quant.	Valor Unit	Total	
Composição	2279	ORSE	Emassamento de superfície, com aplicação de 01 demão de massa acrílica, lixamento e retoques - Rev 03	Latex PVA	m²	1,0000000	15,87	15,87	
Composição Auxiliar	10549	ORSE	Encargos Complementares - Servente	Provisórios	h	0,2500000	3,73	0,93	
Composição Auxiliar	10553	ORSE	Encargos Complementares - Pintor	Provisórios	h	0,3500000	3,79	1,32	
Insumo	1602	ORSE	Massa acrílica	Material	lata	0,3600000	6,72	2,41	
Insumo	00003767	SINAPI	LIXA EM FOLHA PARA PAREDE OU MADEIRA, NUMERO 120, COR VERMELHA	Material	UN	0,3000000	0,97	0,29	
Insumo	00004783	SINAPI	PINTOR (HORISTA)	Mão de Obra	H	0,3500000	21,79	7,62	
Insumo	00006111	SINAPI	SERVENTE DE OBRAS (HORISTA)	Mão de Obra	H	0,2500000	13,21	3,30	
				MO sem LS =>	10,92	LS =>	0,00	MO com LS =>	10,92
				Valor do BDI =>	3,22			Valor com BDI =>	19,09
				<b>Quant. =&gt;</b>	<b>200,0000000</b>	<b>Preço Total =&gt;</b>		<b>3.818,00</b>	

4.11	LETREIRO NA FACHADA								516,00
4.11.1	Código	Banco	Descrição	Tipo	Und	Quant.	Valor Unit	Total	
Composição	12777	ORSE	Pintura de Letras - letreiro, sobre paredes, com lixamento, aplicação de 01 demão de líquido selador acrílico, 02 demãos de massa acrílica e 02 demãos de tinta pva latex convencional para exteriores	Latex PVA	un	1,0000000	17,15	17,15	
Composição Auxiliar	10549	ORSE	Encargos Complementares - Servente	Provisórios	h	0,2500000	3,73	0,93	
Composição Auxiliar	10553	ORSE	Encargos Complementares - Pintor	Provisórios	h	0,3500000	3,79	1,32	
Insumo	1602	ORSE	Massa acrílica	Material	lata	0,3000000	6,72	2,01	
Insumo	00003767	SINAPI	LIXA EM FOLHA PARA PAREDE OU MADEIRA, NUMERO 120, COR VERMELHA	Material	UN	0,5000000	0,97	0,48	
Insumo	00006085	SINAPI	SELADOR ACRILICO OPACO PREMIUM INTERIOR/EXTERIOR	Material	L	0,0700000	9,17	0,64	
Insumo	00006111	SINAPI	SERVENTE DE OBRAS (HORISTA)	Mão de Obra	H	0,2500000	13,21	3,30	
Insumo	00012874	SINAPI	PINTOR DE LETREIROS (HORISTA)	Mão de Obra	H	0,3500000	21,79	7,62	

Prefeitura Municipal de Urandi-BA  
CNPJ: 13.982.632/0001-40

Insumo	00035693	SINAPI	TINTA LATEX ACRILICA ECONOMICA, COR BRANCA	Material	L	0,0800000	10,70	0,85
				MO sem LS =>		10,92	LS =>	0,00
				Valor do BDI =>		3,49	MO com LS =>	10,92
							Valor com BDI =>	20,64
					<b>Quant. =&gt;</b>	<b>25,0000000</b>	<b>Preço Total =&gt;</b>	<b>516,00</b>

<b>4.12</b>			<b>IMPLANTAÇÃO DE BALCÃO COM VIDRO</b>					<b>1.548,53</b>
<b>4.12.1</b>	<b>Código</b>	<b>Banco</b>	<b>Descrição</b>	<b>Tipo</b>	<b>Und</b>	<b>Quant.</b>	<b>Valor Unit</b>	<b>Total</b>
Composição	11142	ORSE	Demolição de alvenaria de bloco de concreto de vedação - sem revestimento	Demolições / Remoções	m³	1,0000000	42,34	42,34
Composição Auxiliar	10549	ORSE	Encargos Complementares - Servente	Provisórios	h	2,5000000	3,73	9,32
Insumo	00006111	SINAPI	SERVENTE DE OBRAS (HORISTA)	Mão de Obra	H	2,5000000	13,21	33,02
				MO sem LS =>		33,02	LS =>	0,00
				Valor do BDI =>		8,61	MO com LS =>	33,02
							Valor com BDI =>	50,95
					<b>Quant. =&gt;</b>	<b>0,2000000</b>	<b>Preço Total =&gt;</b>	<b>10,19</b>

<b>4.12.2</b>	<b>Código</b>	<b>Banco</b>	<b>Descrição</b>	<b>Tipo</b>	<b>Und</b>	<b>Quant.</b>	<b>Valor Unit</b>	<b>Total</b>
Composição	102169	SINAPI	INSTALAÇÃO DE VIDRO LISO INCOLOR, E = 10 MM, EM ESQUADRIA DE ALUMÍNIO OU PVC, FIXADO COM BAGUETE. AF_01/2021_PS	ESQV - ESQUADRIAS/FERRAGENS/VIDROS	m²	1,0000000	572,73	572,73
Composição Auxiliar	88316	SINAPI	SERVENTE COM ENCARGOS COMPLEMENTARES	SEDI - SERVIÇOS DIVERSOS	H	0,3030000	21,66	6,56
Composição Auxiliar	88325	SINAPI	VIDRACEIRO COM ENCARGOS COMPLEMENTARES	SEDI - SERVIÇOS DIVERSOS	H	0,3120000	23,02	7,18
Insumo	00020259	SINAPI	PERFIL DE BORRACHA EPDM MACICO *12 X 15* MM PARA ESQUADRIAS	Material	M	2,9750000	12,90	38,37
Insumo	00034386	SINAPI	VIDRO LISO INCOLOR 10 MM - SEM COLOCACAO	Material	m²	1,0000000	512,50	512,50
Insumo	00039432	SINAPI	FITA DE PAPEL REFORCADA COM LAMINA DE METAL PARA REFORCO DE CANTOS DE CHAPA DE GESSO PARA DRYWALL	Material	M	2,6050000	3,12	8,12
				MO sem LS =>		8,67	LS =>	0,00
				Valor do BDI =>		116,55	MO com LS =>	8,67
							Valor com BDI =>	689,28
					<b>Quant. =&gt;</b>	<b>1,3500000</b>	<b>Preço Total =&gt;</b>	<b>930,52</b>

<b>4.12.3</b>	<b>Código</b>	<b>Banco</b>	<b>Descrição</b>	<b>Tipo</b>	<b>Und</b>	<b>Quant.</b>	<b>Valor Unit</b>	<b>Total</b>
Composição	10759	ORSE	Bancada em granito cinza andorinha, e=2cm	Conversão InfoWOrca	m²	1,0000000	561,17	561,17
Composição Auxiliar	10549	ORSE	Encargos Complementares - Servente	Provisórios	h	1,1400000	3,73	4,25
Composição Auxiliar	10550	ORSE	Encargos Complementares - Pedreiro	Provisórios	h	0,6500000	3,59	2,33
Insumo	2585	ORSE	Tampo/bancada de granito cinza andorinha, e=2cm	Material	m²	1,0000000	516,98	516,98

Prefeitura Municipal de Urandi-BA  
CNPJ: 13.982.632/0001-40

Insumo	3116	ORSE	Cantoneira alumínio anodizado natural, 1" x 1/8" - vara com 6m - 0,408 kg/m	Material	m	0,6000000	14,00	8,40		
Insumo	00004750	SINAPI	PEDREIRO (HORISTA)	Mão de Obra	H	0,6500000	21,79	14,16		
Insumo	00006111	SINAPI	SERVENTE DE OBRAS (HORISTA)	Mão de Obra	H	1,1400000	13,21	15,05		
				MO sem LS =>		29,21	LS =>	0,00	MO com LS =>	29,21
				Valor do BDI =>		114,19			Valor com BDI =>	675,36
				<b>Quant. =&gt;</b>		<b>0,9000000</b>	<b>Preço Total =&gt;</b>		<b>607,82</b>	

4.13									31.526,36	
REVESTIMENTO CERÂMICO										
4.13.1	Código	Banco	Descrição	Tipo	Und	Quant.	Valor Unit	Total		
Composição	2204	ORSE	Revestimento cerâmico para piso ou parede, 45 x 45 cm, alta resistência, linha porcelanato progetto, Portobello ou similar, aplicado com argamassa industrializada ac-iii, rejuntado, exclusive regularização de base ou emboço	Pisos Cerâmicos	m²	1,0000000	203,23	203,23		
Composição Auxiliar	10549	ORSE	Encargos Complementares - Servente	Provisórios	h	0,4500000	3,73	1,67		
Composição Auxiliar	10550	ORSE	Encargos Complementares - Pedreiro	Provisórios	h	0,5500000	3,59	1,97		
Composição Auxiliar	4303	ORSE	Argamassa industrializada AC-III, Votomassa ou similar	Argamassas	kg	4,5000000	2,17	9,76		
Insumo	2516	ORSE	Cerâmica 45 x 45 cm, Portobello, linha progetto porcelanato bianco tu polido, ou similar	Material	m²	1,0500000	162,46	170,58		
Insumo	2540	ORSE	Rejunte colorido flexível para revestimentos cerâmicos	Material	kg	0,3800000	3,50	1,33		
Insumo	00004750	SINAPI	PEDREIRO (HORISTA)	Mão de Obra	H	0,5500000	21,79	11,98		
Insumo	00006111	SINAPI	SERVENTE DE OBRAS (HORISTA)	Mão de Obra	H	0,4500000	13,21	5,94		
				MO sem LS =>		18,32	LS =>	0,00	MO com LS =>	18,32
				Valor do BDI =>		41,35			Valor com BDI =>	244,58
				<b>Quant. =&gt;</b>		<b>128,9000000</b>	<b>Preço Total =&gt;</b>		<b>31.526,36</b>	

4.14									2.377,77
SERVIÇOS FINAIS									
4.14.1	Código	Banco	Descrição	Tipo	Und	Quant.	Valor Unit	Total	
Composição	3167	ORSE	Placa de inauguração de obra em alumínio 0,60 x 0,80 m	Conversão InfoWOrca	un	1,0000000	1.975,72	1.975,72	
Composição Auxiliar	10549	ORSE	Encargos Complementares - Servente	Provisórios	h	0,6000000	3,73	2,23	
Composição Auxiliar	10550	ORSE	Encargos Complementares - Pedreiro	Provisórios	h	0,6000000	3,59	2,15	
Composição Auxiliar	1903	ORSE	Argamassa cimento e areia traço t-1 (1:3) - 1 saco cimento 50kg / 3 padiolas areia dim. 0.35 x 0.45 x 0.23 m - Confeção mecânica e transporte	Argamassas	m³	0,0400000	548,32	21,93	

Prefeitura Municipal de Urandi-BA  
CNPJ: 13.982.632/0001-40

Insumo	2614	ORSE	Placa de inauguração em alumínio fundido medindo 0,60 x 0,80m	Material	un	1,0000000	1.928,42	1.928,42		
Insumo	00004750	SINAPI	PEDREIRO (HORISTA)	Mão de Obra	H	0,6000000	21,79	13,07		
Insumo	00006111	SINAPI	SERVENTE DE OBRAS (HORISTA)	Mão de Obra	H	0,6000000	13,21	7,92		
				MO sem LS =>		23,10	LS =>	0,00	MO com LS =>	23,10
				Valor do BDI =>		402,05			Valor com BDI =>	2.377,77
						<b>Quant. =&gt;</b>	<b>1,0000000</b>	<b>Preço Total =&gt;</b>	<b>2.377,77</b>	

<b>Total sem BDI</b>	<b>644.284,34</b>
<b>Total do BDI</b>	<b>131.063,64</b>
<b>Total Geral</b>	<b>775.347,98</b>

HENRIQUE DE SOUZA RODRIGUES  
ENGENHEIRO CIVIL



Prefeitura Municipal de Urandi-BA  
CNPJ: 13.982.632/0001-40



**Obra**  
LOTE 01 - REFORMA DAS ESCOLAS JOSÉ CAMARGO GUIMARÃES, REGIS  
PACHECO, DEPUTADO HENRIQUE BRITO, RUI BARBOSA, NO MUNICÍPIO  
DE URANDI-BA

**Bancos**  
SINAPI - 11/2023 - Bahia  
ORSE - 10/2023 - Sergipe  
CPOS/CDHU - 11/2023 -  
São Paulo

**B.D.I.**  
20,35%

**Encargos Sociais**  
Não Desonerado: embutido nos  
preços unitário dos insumos de  
mão de obra, de acordo com as  
bases.

## Orçamento Sintético

Item	Código	Banco	Descrição	Und	Quant.	Valor Unit	Valor Unit com BDI	Total	Peso (%)
<b>1</b>			<b>REFORMA DA ESCOLA MUNICIPAL JOSÉ CAMARGO GUIMARÃES -</b>					<b>204.907,35</b>	<b>26,43 %</b>
<b>1.1</b>			<b>NÚCLEO HABITACIONAL I</b>					<b>20.871,44</b>	<b>2,69 %</b>
			<b>SERVIÇOS PRELIMINARES</b>						
1.1.1		51 ORSE	Placa de obra em chapa aço galvanizado, instalada - Rev 02_01/2022	m²	6	434,77	523,24	3.139,44	0,40 %
1.1.2		90777 SINAPI	ENGENHEIRO CIVIL DE OBRA JUNIOR COM ENCARGOS COMPLEMENTARES	H	130	113,34	136,40	17.732,00	2,29 %
<b>1.2</b>			<b>TROCA DE TELHAS</b>					<b>34.906,31</b>	<b>4,50 %</b>
1.2.1		9 ORSE	Remoção de telhamento com telhas cerâmicas	m²	382,2	11,66	14,03	5.362,26	0,69 %
1.2.2		230 ORSE	Telhamento com telha cerâmica tipo colonial, 1ª qualid, cor clara, Itabaianinha ou similar - Rev 02	m²	382,2	53,04	63,83	24.395,82	3,15 %
1.2.3		102204 SINAPI	PINTURA VERNIZ (INCOLOR) ALQUÍDICO EM MADEIRA, USO INTERNO, 1 DEMÃO. AF_01/2021	m²	382,2	11,20	13,47	5.148,23	0,66 %
<b>1.3</b>			<b>RESTAURO DAS PAREDES</b>					<b>31.310,63</b>	<b>4,04 %</b>
1.3.1		104642 SINAPI	PINTURA LÁTEX ACRÍLICA STANDARD, APLICAÇÃO MANUAL EM PAREDES, DUAS DEMÃOS. AF_04/2023	m²	1579,12	10,32	12,42	19.612,67	2,53 %
1.3.2		2279 ORSE	Emassamento de superfície, com aplicação de 01 demão de massa acrílica, lixamento e retoques - Rev 03	m²	315,82	15,87	19,09	6.029,00	0,78 %
1.3.3		87548 SINAPI	MASSA ÚNICA, PARA RECEBIMENTO DE PINTURA, EM ARGAMASSA TRAÇO 1:2:8, PREPARO MANUAL, APLICADA MANUALMENTE EM FACES INTERNAS DE PAREDES, ESPESSURA DE 10MM, COM EXECUÇÃO DE TALISCAS. AF_06/2014	m²	157,91	29,83	35,90	5.668,96	0,73 %
<b>1.4</b>			<b>PISO CERÂMICO</b>					<b>34.241,20</b>	<b>4,42 %</b>
1.4.1		2204 ORSE	Revestimento cerâmico para piso ou parede, 45 x 45 cm, alta resistência, linha porcelanato progetto, Portobello ou similar, aplicado com argamassa industrializada ac-iii, rejuntado, exclusive regularização de base ou emboço	m²	140	203,23	244,58	34.241,20	4,42 %
<b>1.5</b>			<b>INSTALAÇÕES ELÉTRICAS</b>					<b>9.265,02</b>	<b>1,19 %</b>

Prefeitura Municipal de Urandi-BA  
CNPJ: 13.982.632/0001-40

1.5.1	11137	ORSE	Entrada de energia elétrica trifásica demanda entre 19 e 26,6 kw - Rev 01	un	1	2.022,87	2.434,52	2.434,52	0,31 %
1.5.2	3292	ORSE	Ponto de tomada 3p para ar condicionado até 3000 va, com eletroduto de pvc rígido embutido Ø 3/4", incluindo conjunto astop/30a-220v, inclusive aterramento	pt	6	313,12	376,83	2.260,98	0,29 %
1.5.3	101875	SINAPI	QUADRO DE DISTRIBUIÇÃO DE ENERGIA EM CHAPA DE AÇO GALVANIZADO, DE EMBUTIR, COM BARRAMENTO TRIFÁSICO, PARA 12 DISJUNTORES DIN 100A - FORNECIMENTO E INSTALAÇÃO. AF_10/2020	UN	1	406,75	489,52	489,52	0,06 %
1.5.4	91927	SINAPI	CABO DE COBRE FLEXÍVEL ISOLADO, 2,5 MM², ANTI-CHAMA 0,6/1,0 KV, PARA CIRCUITOS TERMINAIS - FORNECIMENTO E INSTALAÇÃO. AF_03/2023	M	450	4,42	5,31	2.389,50	0,31 %
1.5.5	91853	SINAPI	ELETRODUTO FLEXÍVEL CORRUGADO REFORÇADO, PVC, DN 20 MM (1/2"), PARA CIRCUITOS TERMINAIS, INSTALADO EM PAREDE - FORNECIMENTO E INSTALAÇÃO. AF_03/2023	M	150	9,37	11,27	1.690,50	0,22 %
<b>1.6</b>			<b>ABRIGO DE GÁS</b>					<b>2.050,75</b>	<b>0,26 %</b>
1.6.1	2346	ORSE	Ponto de gás de cozinha com tubo cobre flexível 1/4", exclusive botijão, válvula e mangueira	pt	1	122,55	147,48	147,48	0,02 %
1.6.2	9302	ORSE	Tubo cobre flexível aparente, junta soldadas, d = 3/8" (9,52mm)	m	15	23,77	28,60	429,00	0,06 %
1.6.3	1861	ORSE	Fornecimento de cadeado 40mm	un	1	25,40	30,56	30,56	0,00 %
1.6.4	103339	SINAPI	ALVENARIA DE VEDAÇÃO DE BLOCOS VAZADOS DE CONCRETO APARENTE DE 14X19X39 CM (ESPESSURA 14 CM) E ARGAMASSA DE ASSENTAMENTO COM PREPARO MANUAL. AF_12/2021	m²	2,58	101,61	122,28	315,48	0,04 %
1.6.5	87904	SINAPI	CHAPISCO APLICADO EM ALVENARIA (COM PRESENÇA DE VÃOS) E ESTRUTURAS DE CONCRETO DE FACHADA, COM COLHER DE PEDREIRO. ARGAMASSA TRAÇO 1:3 COM PREPARO MANUAL. AF_10/2022	m²	5,16	9,03	10,86	56,03	0,01 %
1.6.6	87548	SINAPI	MASSA ÚNICA, PARA RECEBIMENTO DE PINTURA, EM ARGAMASSA TRAÇO 1:2:8, PREPARO MANUAL, APLICADA MANUALMENTE EM FACES INTERNAS DE PAREDES, ESPESSURA DE 10MM, COM EXECUÇÃO DE TALISCAS. AF_06/2014	m²	5,16	29,83	35,90	185,24	0,02 %
1.6.7	145	ORSE	Laje pré-fabricada comum para piso ou cobertura, inclusive escoramento em madeira e capeamento 4cm	m²	0,97	124,86	150,26	145,75	0,02 %
1.6.8	10891	ORSE	Portão de abrir, 2 folhas, com quadro em tubo galvanizado 2", com barra quadrada de 3/4" na vertical e esticador redondo de 3/4", inclusive fechadura e dobradiças	m²	1,16	530,94	638,98	741,21	0,10 %
<b>1.7</b>			<b>ESQUADRIAS</b>					<b>5.165,98</b>	<b>0,67 %</b>
1.7.1	90823	SINAPI	PORTA DE MADEIRA PARA PINTURA, SEMI-OCA (LEVE OU MÉDIA), 90X210CM, ESPESSURA DE 3,5CM, INCLUSO DOBRADIÇAS - FORNECIMENTO E INSTALAÇÃO. AF_12/2019	UN	3	480,80	578,64	1.735,92	0,22 %

Prefeitura Municipal de Urandi-BA  
CNPJ: 13.982.632/0001-40

1.7.2	74139/002	SINAPI	PORTA DE MADEIRA PARA BANHEIRO, EM CHAPA DE MADEIRA COMPENSADA, REVESTIDA COM LAMINADO TEXTURIZADO, 60X160CM, INCLUSO MARCO E DOBRADICAS	UN	3	488,98	588,48	1.765,44	0,23 %
1.7.3	3522	ORSE	Fechadura Pado, linha Magnum, ref.725-880, acabamento IX (alumínio) ou Similar	un	5	150,24	180,81	904,05	0,12 %
1.7.4	102209	SINAPI	PINTURA TINTA DE ACABAMENTO (PIGMENTADA) ESMALTE SINTÉTICO ACETINADO EM MADEIRA, 1 DEMÃO. AF_01/2021	m²	71,82	8,80	10,59	760,57	0,10 %
<b>1.8</b>			<b>PINTURA DE PISO DA ÁREA EXTERNA</b>					<b>3.534,21</b>	<b>0,46 %</b>
1.8.1	2323	ORSE	Pintura p/ piso c/ aplicação de 2 demãos tinta novacor, cores cerâmica, concreto, verde ou azul - aplicação c/ rôlo - R1	m²	321	9,15	11,01	3.534,21	0,46 %
<b>1.9</b>			<b>REPARO EM CALÇADA</b>					<b>711,52</b>	<b>0,09 %</b>
1.9.1	94992	SINAPI	EXECUÇÃO DE PASSEIO (CALÇADA) OU PISO DE CONCRETO COM CONCRETO MOLDADO IN LOCO, FEITO EM OBRA, ACABAMENTO CONVENCIONAL, ESPESSURA 6 CM, ARMADO. AF_08/2022	m²	7,5	78,83	94,87	711,52	0,09 %
<b>1.10</b>			<b>PISO DE CONCRETO NA ÁREA EXTERNA</b>					<b>7.684,47</b>	<b>0,99 %</b>
1.10.1	94992	SINAPI	EXECUÇÃO DE PASSEIO (CALÇADA) OU PISO DE CONCRETO COM CONCRETO MOLDADO IN LOCO, FEITO EM OBRA, ACABAMENTO CONVENCIONAL, ESPESSURA 6 CM, ARMADO. AF_08/2022	m²	81	78,83	94,87	7.684,47	0,99 %
<b>1.11</b>			<b>PINTURA PISO E PAREDE QUADRA</b>					<b>45.969,54</b>	<b>5,93 %</b>
1.11.1	104642	SINAPI	PINTURA LÁTEX ACRÍLICA STANDARD, APLICAÇÃO MANUAL EM PAREDES, DUAS DEMÃOS. AF_04/2023	m²	445,04	10,32	12,42	5.527,39	0,71 %
1.11.2	104639	SINAPI	PINTURA LÁTEX ACRÍLICA ECONÔMICA, APLICAÇÃO MANUAL EM TETO, DUAS DEMÃOS. AF_04/2023	m²	84,33	11,70	14,08	1.187,36	0,15 %
1.11.3	102494	SINAPI	PINTURA DE PISO COM TINTA EPÓXI, APLICAÇÃO MANUAL, 2 DEMÃOS, INCLUSO PRIMER EPÓXI. AF_05/2021	m²	483,8	60,91	73,30	35.462,54	4,57 %
1.11.4	102506	SINAPI	PINTURA DE DEMARCAÇÃO DE QUADRA POLIESPORTIVA COM TINTA EPÓXI, E = 5 CM, APLICAÇÃO MANUAL. AF_05/2021	M	275,6	11,44	13,76	3.792,25	0,49 %
<b>1.12</b>			<b>DRENAGEM PLUVIAL</b>					<b>1.448,71</b>	<b>0,19 %</b>
1.12.1	94227	SINAPI	CALHA EM CHAPA DE AÇO GALVANIZADO NÚMERO 24, DESENVOLVIMENTO DE 33 CM, INCLUSO TRANSPORTE VERTICAL. AF_07/2019	M	5	65,11	78,35	391,75	0,05 %
1.12.2	102705	SINAPI	TUBO DE PVC CORRUGADO RÍGIDO PERFURADO, DN 100 MM, PARA DRENO - FORNECIMENTO E ASSENTAMENTO. AF_07/2021	M	16	54,89	66,06	1.056,96	0,14 %
<b>1.13</b>			<b>LETREIRO NA FACHADA</b>					<b>722,40</b>	<b>0,09 %</b>

Prefeitura Municipal de Urandi-BA  
CNPJ: 13.982.632/0001-40

1.13.1	12777	ORSE	Pintura de Letras - letreiro, sobre paredes, com lixamento, aplicação de 01 demão de líquido selador acrílico, 02 demãos de massa acrílica e 02 demãos de tinta pva latex convencional para exteriores	un	35	17,15	20,64	722,40	0,09 %
<b>1.14</b>			<b>INSTALAÇÕES HIDRAULICAS</b>					<b>3.208,78</b>	<b>0,41 %</b>
1.14.1	12278	ORSE	Lavatório com bancada em granito cinza andorinha, e = 2cm, dim 2.40x0.60, com 03 cubas de embutir de louça, sifão ajustável metalizado, válvula cromada, torneira cromada, inclusive rodopia 10 cm, assentada	un	1	2.556,51	3.076,75	3.076,75	0,40 %
1.14.2	89402	SINAPI	TUBO, PVC, SOLDÁVEL, DN 25MM, INSTALADO EM RAMAL DE DISTRIBUIÇÃO DE ÁGUA - FORNECIMENTO E INSTALAÇÃO. AF_06/2022	M	9	12,19	14,67	132,03	0,02 %
<b>1.15</b>			<b>CONSTRUÇÃO DE PILAR PARA REPARO EM MURO</b>					<b>1.438,62</b>	<b>0,19 %</b>
1.15.1	8885	ORSE	Fornecimento e implantação de pilar em concreto pré-moldado, h.útil = 3,50m, seção = 20x20cm, bloco de fundação = 60x70x50cm	un	3	398,46	479,54	1.438,62	0,19 %
<b>1.16</b>			<b>SERVIÇOS FINAIS</b>					<b>2.377,77</b>	<b>0,31 %</b>
1.16.1	3167	ORSE	Placa de inauguração de obra em alumínio 0,60 x 0,80 m	un	1	1.975,72	2.377,77	2.377,77	0,31 %
<b>2</b>			<b>REFORMA DA ESCOLA MUNICIPAL REGIS PACHECO - CANTINHO</b>					<b>192.372,22</b>	<b>24,81 %</b>
<b>2.1</b>			<b>SERVIÇOS PRELIMINARES</b>					<b>20.871,44</b>	<b>2,69 %</b>
2.1.1	51	ORSE	Placa de obra em chapa aço galvanizado, instalada - Rev 02_01/2022	m²	6	434,77	523,24	3.139,44	0,40 %
2.1.2	90777	SINAPI	ENGENHEIRO CIVIL DE OBRA JUNIOR COM ENCARGOS COMPLEMENTARES	H	130	113,34	136,40	17.732,00	2,29 %
<b>2.2</b>			<b>PINTURA GERAL</b>					<b>15.295,23</b>	<b>1,97 %</b>
2.2.1	104642	SINAPI	PINTURA LÁTEX ACRÍLICA STANDARD, APLICAÇÃO MANUAL EM PAREDES, DUAS DEMÃOS. AF_04/2023	m²	1231,5	10,32	12,42	15.295,23	1,97 %
<b>2.3</b>			<b>DEMOLIÇÃO E ATERRO</b>					<b>6.188,84</b>	<b>0,80 %</b>
2.3.1	11142	ORSE	Demolição de alvenaria de bloco de concreto de vedação - sem revestimento	m³	1,12	42,34	50,95	57,06	0,01 %
2.3.2	13	ORSE	Demolição de concreto manualmente	m³	12,56	253,20	304,72	3.827,28	0,49 %
2.3.3	71	ORSE	Aterro manual de áreas, sem aquisição de material, com espalhamento e compactação	m³	37,68	50,82	61,16	2.304,50	0,30 %
<b>2.4</b>			<b>ESQUADRIAS</b>					<b>30.720,37</b>	<b>3,96 %</b>
2.4.1	13293	ORSE	Portão em chapa de ferro n.º 18(1,25mm), de correr, de 3,00 x 2,50m, quadro em tubo de ferro galvanizado de 2", inclusive trancas/ferrolho	un	1	6.660,52	8.015,93	8.015,93	1,03 %

Prefeitura Municipal de Urandi-BA  
CNPJ: 13.982.632/0001-40

2.4.2	1810	ORSE	Janela em madeira de lei, tipo com almofadas, com postigo, de abrir, c/ batentes (14cm) e 2 jogos de aliza, exclusive ferragens	m²	5,6	1.004,75	1.209,21	6.771,57	0,87 %
2.4.3	94569	SINAPI	JANELA DE ALUMÍNIO TIPO MAXIM-AR, COM VIDROS, BATENTE E FERRAGENS. EXCLUSIVE ALIZAR, ACABAMENTO E CONTRAMARCO. FORNECIMENTO E INSTALAÇÃO. AF_12/2019	m²	2	459,00	552,40	1.104,80	0,14 %
2.4.4	100694	SINAPI	KIT DE PORTA DE MADEIRA TIPO MEXICANA, MACIÇA (PESADA OU SUPERPESADA), PADRÃO POPULAR, 80X210CM, ESPESSURA DE 3,5CM, ITENS INCLUSOS: DOBRADIÇAS, MONTAGEM E INSTALAÇÃO DE BATENTE, FECHADURA COM EXECUÇÃO DO FURO - FORNECIMENTO E INSTALAÇÃO. AF_12/2019	UN	4	2.294,86	2.761,86	11.047,44	1,42 %
2.4.5	94570	SINAPI	JANELA DE ALUMÍNIO DE CORRER COM 2 FOLHAS PARA VIDROS, COM VIDROS, BATENTE, ACABAMENTO COM ACETATO OU BRILHANTE E FERRAGENS. EXCLUSIVE ALIZAR E CONTRAMARCO. FORNECIMENTO E INSTALAÇÃO. AF_12/2019	m²	0,9	230,40	277,28	249,55	0,03 %
2.4.6	11718	ORSE	Portão em chapa de ferro veneziana tipo Z inclusive dobradiças, ferrolhos e chumbadores em chapa de ferro e=5mm	m²	2,1	561,02	675,18	1.417,87	0,18 %
2.4.7	100757	SINAPI	PINTURA COM TINTA ALQUÍDICA DE ACABAMENTO (ESMALTE SINTÉTICO ACETINADO) PULVERIZADA SOBRE SUPERFÍCIES METÁLICAS (EXCETO PERFIL) EXECUTADO EM OBRA (02 DEMÃOS). AF_01/2020_PE	m²	34,2	51,35	61,79	2.113,21	0,27 %
<b>2.5</b>			<b>REPAROS NA ALVENARIA</b>					<b>4.608,90</b>	<b>0,59 %</b>
2.5.1	87893	SINAPI	CHAPISCO APLICADO EM ALVENARIA (SEM PRESENÇA DE VÃOS) E ESTRUTURAS DE CONCRETO DE FACHADA, COM COLHER DE PEDREIRO. ARGAMASSA TRAÇO 1:3 COM PREPARO MANUAL. AF_10/2022	m²	53,78	7,78	9,36	503,38	0,06 %
2.5.2	87548	SINAPI	MASSA ÚNICA, PARA RECEBIMENTO DE PINTURA, EM ARGAMASSA TRAÇO 1:2:8, PREPARO MANUAL, APLICADA MANUALMENTE EM FACES INTERNAS DE PAREDES, ESPESSURA DE 10MM, COM EXECUÇÃO DE TALISCAS. AF_06/2014	m²	83,78	29,83	35,90	3.007,70	0,39 %
2.5.3	103334	SINAPI	ALVENARIA DE VEDAÇÃO DE BLOCOS CERÂMICOS FURADOS NA HORIZONTAL DE 14X9X19 CM (ESPESSURA 14 CM, BLOCO DEITADO) E ARGAMASSA DE ASSENTAMENTO COM PREPARO EM BETONEIRA. AF_12/2021	m²	1,89	146,94	176,84	334,22	0,04 %
2.5.4	2279	ORSE	Emassamento de superfície, com aplicação de 01 demão de massa acrílica, lixamento e retoques - Rev 03	m²	40	15,87	19,09	763,60	0,10 %
<b>2.6</b>			<b>PINTURA NO PISO</b>					<b>1.056,96</b>	<b>0,14 %</b>
2.6.1	2323	ORSE	Pintura p/ piso c/ aplicação de 2 demãos tinta novacor, cores cerâmica, concreto, verde ou azul - aplicação c/ rôlo - R1	m²	96	9,15	11,01	1.056,96	0,14 %
<b>2.7</b>			<b>DRENAGEM PLUVIAL</b>					<b>2.046,30</b>	<b>0,26 %</b>

Prefeitura Municipal de Urandi-BA  
CNPJ: 13.982.632/0001-40

2.7.1	94229	SINAPI	CALHA EM CHAPA DE AÇO GALVANIZADO NÚMERO 24, DESENVOLVIMENTO DE 100 CM, INCLUSO TRANSPORTE VERTICAL. AF_07/2019	M	10	170,03	204,63	2.046,30	0,26 %
<b>2.8</b>			<b>PLAYGROUD</b>					<b>19.125,64</b>	<b>2,47 %</b>
2.8.1	94273	SINAPI	ASSENTAMENTO DE GUIA (MEIO-FIO) EM TRECHO RETO, CONFECCIONADA EM CONCRETO PRÉ-FABRICADO, DIMENSÕES 100X15X13X30 CM (COMPRIMENTO X BASE INFERIOR X BASE SUPERIOR X ALTURA), PARA VIAS URBANAS (USO VIÁRIO). AF_06/2016	M	34	47,74	57,45	1.953,30	0,25 %
2.8.2	2499	ORSE	Escavação manual de vala ou cava em material de 2ª categoria, profundidade até 1,50m	m³	21,6	84,70	101,93	2.201,68	0,28 %
2.8.3	3212	ORSE	Colchão de areia	m³	21,6	140,14	168,65	3.642,84	0,47 %
2.8.4	9160	ORSE	Brinquedo - Gira-gira (carrossel ø=1,70m), em tubo de ferro galvanizado de 1 1/2" e assento em chapa galvanizada e=1/4", sergipark ou similar	un	1	3.895,54	4.688,28	4.688,28	0,60 %
2.8.5	13086	ORSE	Brinquedo - Gangorra Dupla, modelo M119, da Lúdico Brinquedos Inteligentes ou similar	un	1	1.760,00	2.118,16	2.118,16	0,27 %
2.8.6	13082	ORSE	Brinquedo - Balanço Duplo, modelo M117, da Lúdico Brinquedos Inteligentes ou similar	un	1	2.066,87	2.487,47	2.487,47	0,32 %
2.8.7	2418	ORSE	Escorregadeira em aço carbono c/2,00m de pista (Sergipark ou similar)	un	1	1.690,00	2.033,91	2.033,91	0,26 %
<b>2.9</b>			<b>CONSTRUÇÃO DE PATAMAR E RAMPA</b>					<b>46.936,44</b>	<b>6,05 %</b>
2.9.1	9399	ORSE	Concreto simples fabricado na obra, fck=25 mpa, lançado e adensado	m³	2,15	619,76	745,88	1.603,64	0,21 %
2.9.2	92919	SINAPI	ARMAÇÃO DE ESTRUTURAS DIVERSAS DE CONCRETO ARMADO, EXCETO VIGAS, PILARES, LAJES E FUNDAÇÕES, UTILIZANDO AÇO CA-50 DE 10,0 MM - MONTAGEM. AF_06/2022	KG	203,17	12,35	14,86	3.019,10	0,39 %
2.9.3	92759	SINAPI	ARMAÇÃO DE PILAR OU VIGA DE ESTRUTURA CONVENCIONAL DE CONCRETO ARMADO UTILIZANDO AÇO CA-60 DE 5,0 MM - MONTAGEM. AF_06/2022	KG	434,13	14,62	17,59	7.636,34	0,98 %
2.9.4	92269	SINAPI	FABRICAÇÃO DE FÔRMA PARA PILARES E ESTRUTURAS SIMILARES, EM MADEIRA SERRADA, E=25 MM. AF_09/2020	m²	29,6	150,40	181,00	5.357,60	0,69 %
2.9.5	96619	SINAPI	LASTRO DE CONCRETO MAGRO, APLICADO EM BLOCOS DE COROAMENTO OU SAPATAS, ESPESSURA DE 5 CM. AF_08/2017	m²	0,76	35,60	42,84	32,55	0,00 %
2.9.6	103339	SINAPI	ALVENARIA DE VEDAÇÃO DE BLOCOS VAZADOS DE CONCRETO APARENTE DE 14X19X39 CM (ESPESSURA 14 CM) E ARGAMASSA DE ASSENTAMENTO COM PREPARO MANUAL. AF_12/2021	m²	54,01	101,61	122,28	6.604,34	0,85 %
2.9.7	3642	ORSE	Lona plástica preta	m²	41,2	5,28	6,35	261,62	0,03 %
2.9.8	2518	ORSE	Aterro de valas ou áreas, sem aquisição de material de base, compactado manualmente a 95% do pn, com placa vibratória	m³	41,22	50,25	60,47	2.492,57	0,32 %

Prefeitura Municipal de Urandi-BA  
CNPJ: 13.982.632/0001-40

2.9.9	94992	SINAPI	EXECUÇÃO DE PASSEIO (CALÇADA) OU PISO DE CONCRETO COM CONCRETO MOLDADO IN LOCO, FEITO EM OBRA, ACABAMENTO CONVENCIONAL, ESPESSURA 6 CM, ARMADO. AF_08/2022	m²	41,22	78,83	94,87	3.910,54	0,50 %
2.9.10	10738	ORSE	Guarda corpo em madeira de lei (massaranduba) - Obra do Largo do Folclore Sergipano	m²	20,6	646,10	777,58	16.018,14	2,07 %
<b>2.10</b>			<b>CORBERTURA EM POLICARBONATO</b>					<b>8.893,83</b>	<b>1,15 %</b>
2.10.1	16.32.070	CPOS/CDHU	Cobertura curva em chapa de policarbonato alveolar bronze de 6 mm	m²	33	223,94	269,51	8.893,83	1,15 %
<b>2.11</b>			<b>LETREIRO NA FACHADA</b>					<b>743,04</b>	<b>0,10 %</b>
2.11.1	12777	ORSE	Pintura de Letras - letreiro, sobre paredes, com lixamento, aplicação de 01 demão de líquido selador acrílico, 02 demãos de massa acrílica e 02 demãos de tinta pva latex convencional para exteriores	un	36	17,15	20,64	743,04	0,10 %
<b>2.12</b>			<b>REVESTIMENTO CERAMICO</b>					<b>33.507,46</b>	<b>4,32 %</b>
2.12.1	2204	ORSE	Revestimento cerâmico para piso ou parede, 45 x 45 cm, alta resistência, linha porcelanato progetto, Portobello ou similar, aplicado com argamassa industrializada ac-iii, rejuntado, exclusive regularização de base ou emboço	m²	137	203,23	244,58	33.507,46	4,32 %
<b>2.13</b>			<b>SERVIÇOS FINAIS</b>					<b>2.377,77</b>	<b>0,31 %</b>
2.13.1	3167	ORSE	Placa de inauguração de obra em alumínio 0,60 x 0,80 m	un	1	1.975,72	2.377,77	2.377,77	0,31 %
<b>3</b>			<b>REFORMA DA ESCOLA MUNICIPAL DEPUTADO HENRIQUE BRITO - CANTINHO</b>					<b>213.920,33</b>	<b>27,59 %</b>
<b>3.1</b>			<b>SERVIÇOS PRELIMINARES</b>					<b>20.871,44</b>	<b>2,69 %</b>
3.1.1	51	ORSE	Placa de obra em chapa aço galvanizado, instalada - Rev 02_01/2022	m²	6	434,77	523,24	3.139,44	0,40 %
3.1.2	90777	SINAPI	ENGENHEIRO CIVIL DE OBRA JUNIOR COM ENCARGOS COMPLEMENTARES	H	130	113,34	136,40	17.732,00	2,29 %
<b>3.2</b>			<b>INSTALAÇÕES ELÉTRICAS</b>					<b>7.421,38</b>	<b>0,96 %</b>
3.2.1	11138	ORSE	Entrada de energia elétrica trifásica demanda entre 26,6 e 38,1 kw - Rev 01	un	1	2.935,04	3.532,32	3.532,32	0,46 %
3.2.2	3292	ORSE	Ponto de tomada 3p para ar condicionado até 3000 va, com eletroduto de pvc rígido embutido Ø 3/4", incluindo conjunto astop/30a-220v, inclusive aterramento	pt	8	313,12	376,83	3.014,64	0,39 %
3.2.3	353	ORSE	Eletroduto de pvc rígido roscável, diâm = 25mm (3/4")	m	40	13,18	15,86	634,40	0,08 %
3.2.4	3278	ORSE	Ponto de interruptor 01 seção (1 s) embutido com eletroduto de pvc flexível sanfonado Ø 3/4"	pt	1	199,44	240,02	240,02	0,03 %

Prefeitura Municipal de Urandi-BA  
CNPJ: 13.982.632/0001-40

<b>3.3</b>			<b>VIDROS - PARA JANELAS</b>						<b>690,32</b>	<b>0,09 %</b>
3.3.1	102161	SINAPI	INSTALAÇÃO DE VIDRO LISO INCOLOR, E = 3 MM, EM ESQUADRIA DE ALUMÍNIO OU PVC, FIXADO COM BAGUETE. AF_01/2021_PS	m²	1,75	327,77	394,47	690,32	0,09 %	
<b>3.4</b>			<b>ESQUADRIAS</b>					<b>4.352,72</b>	<b>0,56 %</b>	
3.4.1	91297	SINAPI	PORTA DE MADEIRA FRISADA, SEMI-OCA (LEVE OU MÉDIA), 80X210CM, ESPESSURA DE 3,5CM, INCLUSO DOBRADIÇAS - FORNECIMENTO E INSTALAÇÃO. AF_12/2019	UN	1	454,64	547,15	547,15	0,07 %	
3.4.2	3522	ORSE	Fechadura Pado, linha Magnum, ref.725-880, acabamento IX (alumínio) ou Similar	un	14	150,24	180,81	2.531,34	0,33 %	
3.4.3	102207	SINAPI	PINTURA TINTA DE ACABAMENTO (PIGMENTADA) A ÓLEO EM MADEIRA, 1 DEMÃO. AF_01/2021	m²	73,5	8,93	10,74	789,39	0,10 %	
3.4.4	100754	SINAPI	PINTURA COM TINTA ACRÍLICA DE ACABAMENTO APLICADA A ROLO OU PINCEL SOBRE SUPERFÍCIES METÁLICAS (EXCETO PERFIL) EXECUTADO EM OBRA (02 DEMÃOS). AF_01/2020	m²	12,6	31,98	38,48	484,84	0,06 %	
<b>3.5</b>			<b>PINTURA PISO E PAREDE DA QUADRA</b>					<b>45.969,54</b>	<b>5,93 %</b>	
3.5.1	104642	SINAPI	PINTURA LÁTEX ACRÍLICA STANDARD, APLICAÇÃO MANUAL EM PAREDES, DUAS DEMÃOS. AF_04/2023	m²	445,04	10,32	12,42	5.527,39	0,71 %	
3.5.2	104639	SINAPI	PINTURA LÁTEX ACRÍLICA ECONÔMICA, APLICAÇÃO MANUAL EM TETO, DUAS DEMÃOS. AF_04/2023	m²	84,33	11,70	14,08	1.187,36	0,15 %	
3.5.3	102494	SINAPI	PINTURA DE PISO COM TINTA EPÓXI, APLICAÇÃO MANUAL, 2 DEMÃOS, INCLUSO PRIMER EPÓXI. AF_05/2021	m²	483,8	60,91	73,30	35.462,54	4,57 %	
3.5.4	102506	SINAPI	PINTURA DE DEMARCAÇÃO DE QUADRA POLIESPORTIVA COM TINTA EPÓXI, E = 5 CM, APLICAÇÃO MANUAL. AF_05/2021	M	275,6	11,44	13,76	3.792,25	0,49 %	
<b>3.6</b>			<b>PINTURA DA ESCOLA</b>					<b>13.263,83</b>	<b>1,71 %</b>	
3.6.1	104642	SINAPI	PINTURA LÁTEX ACRÍLICA STANDARD, APLICAÇÃO MANUAL EM PAREDES, DUAS DEMÃOS. AF_04/2023	m²	1014,4	10,32	12,42	12.598,84	1,62 %	
3.6.2	104639	SINAPI	PINTURA LÁTEX ACRÍLICA ECONÔMICA, APLICAÇÃO MANUAL EM TETO, DUAS DEMÃOS. AF_04/2023	m²	47,23	11,70	14,08	664,99	0,09 %	
<b>3.7</b>			<b>REVISÃO DE COBERTURA</b>					<b>83.622,22</b>	<b>10,79 %</b>	
3.7.1	PMU_04	Próprio	Ref. ORSE (260) 06/2022 - Revisão em cobertura com telha cerâmica tipo canal, 1ª, com reposição de 10% do material - R!	m²	1162,55	59,77	71,93	83.622,22	10,79 %	
<b>3.8</b>			<b>LETREIRO NA FACHADA</b>					<b>743,04</b>	<b>0,10 %</b>	
3.8.1	12777	ORSE	Pintura de Letras - letreiro, sobre paredes, com lixamento, aplicação de 01 demão de líquido selador acrílico, 02 demãos de massa acrílica e 02 demãos de tinta pva latex convencional para exteriores	un	36	17,15	20,64	743,04	0,10 %	
<b>3.9</b>			<b>REVESTIMENTO CERÂMICO</b>					<b>34.608,07</b>	<b>4,46 %</b>	



Prefeitura Municipal de Urandi-BA  
CNPJ: 13.982.632/0001-40

3.9.1	2204	ORSE	Revestimento cerâmico para piso ou parede, 45 x 45 cm, alta resistência, linha porcelanato progetto, Portobello ou similar, aplicado com argamassa industrializada ac-iii, rejuntado, exclusive regularização de base ou emboço	m²	141,5	203,23	244,58	34.608,07	4,46 %
<b>3.10</b>			<b>SERVIÇOS FINAIS</b>					<b>2.377,77</b>	<b>0,31 %</b>
3.10.1	3167	ORSE	Placa de inauguração de obra em alumínio 0,60 x 0,80 m	un	1	1.975,72	2.377,77	2.377,77	0,31 %
<b>4</b>			<b>REFORMA DA ESCOLA MUNICIPAL RUI BARBOSA - NÚCLEO HABITACIONAL II</b>					<b>164.148,08</b>	<b>21,17 %</b>
<b>4.1</b>			<b>SERVIÇOS PRELIMINARES</b>					<b>20.871,44</b>	<b>2,69 %</b>
4.1.1	51	ORSE	Placa de obra em chapa aço galvanizado, instalada - Rev 02_01/2022	m²	6	434,77	523,24	3.139,44	0,40 %
4.1.2	90777	SINAPI	ENGENHEIRO CIVIL DE OBRA JUNIOR COM ENCARGOS COMPLEMENTARES	H	130	113,34	136,40	17.732,00	2,29 %
<b>4.2</b>			<b>DRENAGEM PLUVIAL</b>					<b>31.172,74</b>	<b>4,02 %</b>
4.2.1	94228	SINAPI	CALHA EM CHAPA DE AÇO GALVANIZADO NÚMERO 24, DESENVOLVIMENTO DE 50 CM, INCLUSO TRANSPORTE VERTICAL. AF_07/2019	M	75	88,13	106,06	7.954,50	1,03 %
4.2.2	89578	SINAPI	TUBO PVC, SÉRIE R, ÁGUA PLUVIAL, DN 100 MM, FORNECIDO E INSTALADO EM CONDUTORES VERTICAIS DE ÁGUAS PLUVIAIS. AF_06/2022	M	32	29,81	35,87	1.147,84	0,15 %
4.2.3	3230	ORSE	Calha de concreto e alvenaria, revestida internamente, com grelha de concreto, seção 0,30 x 0,50 m	m	60	305,65	367,84	22.070,40	2,85 %
<b>4.3</b>			<b>ESQUADRIAS</b>					<b>3.471,84</b>	<b>0,45 %</b>
4.3.1	90823	SINAPI	PORTA DE MADEIRA PARA PINTURA, SEMI-OCA (LEVE OU MÉDIA), 90X210CM, ESPESSURA DE 3,5CM, INCLUSO DOBRADIÇAS - FORNECIMENTO E INSTALAÇÃO. AF_12/2019	UN	6	480,80	578,64	3.471,84	0,45 %
<b>4.4</b>			<b>INSTALAÇÕES HIDRO-SANITÁRIAS E ACESSÓRIOS</b>					<b>15.261,78</b>	<b>1,97 %</b>
4.4.1	2002	ORSE	Vaso sanitario c/caixa de descarga acoplada, linha carrara CP626, DECA ou similar, inclusive assento DECA AP61 ou similar, conjunto de fixação DECA SP13 ou similar, anel de vedação e engate plástico	un	6	1.874,23	2.255,63	13.533,78	1,75 %
4.4.2	1028	ORSE	Tubo pvc rígido soldável marrom p/ água, d = 25 mm (3/4")	m	100	14,36	17,28	1.728,00	0,22 %
<b>4.5</b>			<b>REVESTIMENTO PAREDES DO BANHEIRO</b>					<b>15.826,54</b>	<b>2,04 %</b>
4.5.1	22	ORSE	Demolição de revestimento cerâmico ou azulejo	m²	124	19,46	23,42	2.904,08	0,37 %
4.5.2	87273	SINAPI	REVESTIMENTO CERÂMICO PARA PAREDES INTERNAS COM PLACAS TIPO ESMALTADA EXTRA DE DIMENSÕES 33X45 CM APLICADAS NA ALTURA INTEIRA DAS PAREDES. AF_02/2023_PE	m²	124	63,06	75,89	9.410,36	1,21 %

Prefeitura Municipal de Urandi-BA  
CNPJ: 13.982.632/0001-40

4.5.3	18	ORSE	Demolição de piso cerâmico ou ladrilho	m²	30	13,62	16,39	491,70	0,06 %
4.5.4	87257	SINAPI	REVESTIMENTO CERÂMICO PARA PISO COM PLACAS TIPO ESMALTADA EXTRA DE DIMENSÕES 60X60 CM APLICADA EM AMBIENTES DE ÁREA MAIOR QUE 10 M2. AF_02/2023_PE	m²	30	83,66	100,68	3.020,40	0,39 %
<b>4.6</b>			<b>IMPERMEABILIZAÇÃO DE LAJE</b>					<b>4.403,80</b>	<b>0,57 %</b>
4.6.1	12306	ORSE	Impermeabilização c/manta asfáltica 3mm, classe B, estrudada c/reforço de não tecido de poliéster, inclusive aplicação de 1 demão de primer e proteção mecânica traço 1:3	m²	20	182,96	220,19	4.403,80	0,57 %
<b>4.7</b>			<b>INSTALAÇÕES ELÉTRICAS</b>					<b>5.160,90</b>	<b>0,67 %</b>
4.7.1	91872	SINAPI	ELETRODUTO RÍGIDO ROSCÁVEL, PVC, DN 32 MM (1"), PARA CIRCUITOS TERMINAIS, INSTALADO EM PAREDE - FORNECIMENTO E INSTALAÇÃO. AF_03/2023	M	50	17,75	21,36	1.068,00	0,14 %
4.7.2	8244	ORSE	Ponto de tomada 2p+t, ABNT, de embutir, 10 A, com eletroduto de pvc flexível sanfonado embutido Ø 3/4", fio rígido 4,0mm² (fio 10), inclusive placa em pvc e aterramento	pt	10	240,37	289,28	2.892,80	0,37 %
4.7.3	3278	ORSE	Ponto de interruptor 01 seção (1 s) embutido com eletroduto de pvc flexível sanfonado Ø 3/4"	pt	5	199,44	240,02	1.200,10	0,15 %
<b>4.8</b>			<b>REVISÃO NO TELHADO</b>					<b>5.073,46</b>	<b>0,65 %</b>
4.8.1	94201	SINAPI	TELHAMENTO COM TELHA CERÂMICA CAPA-CANAL, TIPO COLONIAL, COM ATÉ 2 ÁGUAS, INCLUSO TRANSPORTE VERTICAL. AF_07/2019	m²	98	43,02	51,77	5.073,46	0,65 %
<b>4.9</b>			<b>REPARO EM REBOCO</b>					<b>2.226,00</b>	<b>0,29 %</b>
4.9.1	4783	ORSE	Reboco externo, de parede, com argamassa traço 1:4 (cal / areia), espessura 2,5 cm	m²	50	37,00	44,52	2.226,00	0,29 %
<b>4.10</b>			<b>PINTURA E RETOQUES</b>					<b>24.710,92</b>	<b>3,19 %</b>
4.10.1	104642	SINAPI	PINTURA LÁTEX ACRÍLICA STANDARD, APLICAÇÃO MANUAL EM PAREDES, DUAS DEMÃOS. AF_04/2023	m²	1682,2	10,32	12,42	20.892,92	2,69 %
4.10.2	2279	ORSE	Emassamento de superfície, com aplicação de 01 demão de massa acrílica, lixamento e retoques - Rev 03	m²	200	15,87	19,09	3.818,00	0,49 %
<b>4.11</b>			<b>LETREIRO NA FACHADA</b>					<b>516,00</b>	<b>0,07 %</b>
4.11.1	12777	ORSE	Pintura de Letras - letreiro, sobre paredes, com lixamento, aplicação de 01 demão de líquido selador acrílico, 02 demãos de massa acrílica e 02 demãos de tinta pva latex convencional para exteriores	un	25	17,15	20,64	516,00	0,07 %
<b>4.12</b>			<b>IMPLANTAÇÃO DE BALCÃO COM VIDRO</b>					<b>1.548,53</b>	<b>0,20 %</b>
4.12.1	11142	ORSE	Demolição de alvenaria de bloco de concreto de vedação - sem revestimento	m³	0,2	42,34	50,95	10,19	0,00 %

Prefeitura Municipal de Urandi-BA  
CNPJ: 13.982.632/0001-40

4.12.2	102169	SINAPI	INSTALAÇÃO DE VIDRO LISO INCOLOR, E = 10 MM, EM ESQUADRIA DE ALUMÍNIO OU PVC, FIXADO COM BAGUETE. AF_01/2021_PS	m²	1,35	572,73	689,28	930,52	0,12 %
4.12.3	10759	ORSE	Bancada em granito cinza andorinha, e=2cm	m²	0,9	561,17	675,36	607,82	0,08 %
<b>4.13</b>			<b>REVESTIMENTO CERÂMICO</b>					<b>31.526,36</b>	<b>4,07 %</b>
4.13.1	2204	ORSE	Revestimento cerâmico para piso ou parede, 45 x 45 cm, alta resistência, linha porcelanato progetto, Portobello ou similar, aplicado com argamassa industrializada ac-iii, rejuntado, exclusive regularização de base ou emboço	m²	128,9	203,23	244,58	31.526,36	4,07 %
<b>4.14</b>			<b>SERVIÇOS FINAIS</b>					<b>2.377,77</b>	<b>0,31 %</b>
4.14.1	3167	ORSE	Placa de inauguração de obra em alumínio 0,60 x 0,80 m	un	1	1.975,72	2.377,77	2.377,77	0,31 %

**Total sem BDI**

**644.284,34**

**Total do BDI**

**131.063,64**

**Total Geral**

**775.347,98**

HENRIQUE DE SOUZA RODRIGUES  
ENGENHEIRO CIVIL

Prefeitura Municipal de Urandi-BA  
CNPJ: 13.982.632/0001-40



**Obra**  
LOTE 01 - REFORMA DAS ESCOLAS JOSÉ CAMARGO GUIMARÃES, REGIS  
PACHECO, DEPUTADO HENRIQUE BRITO, RUI BARBOSA, NO MUNICÍPIO  
DE URANDI-BA

**Bancos**  
SINAPI - 11/2023 - Bahia  
ORSE - 10/2023 - Sergipe  
CPOS/CDHU - 11/2023 -  
São Paulo

**B.D.I.**  
20,35%

## Cronograma Físico e Financeiro

Item	Descrição	Total Por Etapa	30 DIAS
1	REFORMA DA ESCOLA MUNICIPAL JOSÉ CAMARGO GUIMARÃES - NÚCLEO HABITACIONAL I	100,00% 204.907,35	100,00% 204.907,35
1.1	SERVIÇOS PRELIMINARES	100,00% 20.871,44	100,00% 20.871,44
1.2	TROCA DE TELHAS	100,00% 34.906,31	100,00% 34.906,31
1.3	RESTAURO DAS PAREDES	100,00% 31.310,63	100,00% 31.310,63
1.4	PISO CERÂMICO	100,00% 34.241,20	100,00% 34.241,20
1.5	INSTALAÇÕES ELÉTRICAS	100,00% 9.265,02	100,00% 9.265,02
1.6	ABRIGO DE GÁS	100,00% 2.050,75	100,00% 2.050,75
1.7	ESQUADRIAS	100,00% 5.165,98	100,00% 5.165,98
1.8	PINTURA DE PISO DA ÁREA EXTERNA	100,00% 3.534,21	100,00% 3.534,21
1.9	REPARO EM CALÇADA	100,00% 711,52	100,00% 711,52
1.10	PISO DE CONCRETO NA ÁREA EXTERNA	100,00% 7.684,47	100,00% 7.684,47
1.11	PINTURA PISO E PAREDE QUADRA	100,00% 45.969,54	100,00% 45.969,54
1.12	DRENAGEM PLUVIAL	100,00% 1.448,71	100,00% 1.448,71
1.13	LETREIRO NA FACHADA	100,00% 722,40	100,00% 722,40
1.14	INSTALAÇÕES HIDRAULICAS	100,00% 3.208,78	100,00% 3.208,78
1.15	CONSTRUÇÃO DE PILAR PARA REPARO EM MURO	100,00% 1.438,62	100,00% 1.438,62
1.16	SERVIÇOS FINAIS	100,00% 2.377,77	100,00% 2.377,77
2	REFORMA DA ESCOLA MUNICIPAL REGIS PACHECO - CANTINHO	100,00% 192.372,22	100,00% 192.372,22
2.1	SERVIÇOS PRELIMINARES	100,00% 20.871,44	100,00% 20.871,44
2.2	PINTURA GERAL	100,00% 15.295,23	100,00% 15.295,23
2.3	DEMOLIÇÃO E ATERRO	100,00% 6.188,84	100,00% 6.188,84
2.4	ESQUADRIAS	100,00% 30.720,37	100,00% 30.720,37
2.5	REPAROS NA ALVENARIA	100,00% 4.608,90	100,00% 4.608,90
2.6	PINTURA NO PISO	100,00% 1.056,96	100,00% 1.056,96
2.7	DRENAGEM PLUVIAL	100,00% 2.046,30	100,00% 2.046,30
2.8	PLAYGROUD	100,00% 19.125,64	100,00% 19.125,64
2.9	CONSTRUÇÃO DE PATAMAR E RAMPAS	100,00% 46.936,44	100,00% 46.936,44
2.10	CORBETURA EM POLICARBONATO	100,00% 8.893,83	100,00% 8.893,83
2.11	LETREIRO NA FACHADA	100,00% 743,04	100,00% 743,04
2.12	REVESTIMENTO CERAMICO	100,00% 33.507,46	100,00% 33.507,46
2.13	SERVIÇOS FINAIS	100,00% 2.377,77	100,00% 2.377,77
3	REFORMA DA ESCOLA MUNICIPAL DEPUTADO HENRIQUE BRITO - CANTINHO	100,00% 213.920,33	100,00% 213.920,33
3.1	SERVIÇOS PRELIMINARES	100,00% 20.871,44	100,00% 20.871,44
3.2	INSTALAÇÕES ELÉTRICAS	100,00% 7.421,38	100,00% 7.421,38
3.3	VIDROS - PARA JANELAS	100,00% 690,32	100,00% 690,32
3.4	ESQUADRIAS	100,00% 4.352,72	100,00% 4.352,72
3.5	PINTURA PISO E PAREDE DA QUADRA	100,00% 45.969,54	100,00% 45.969,54
3.6	PINTURA DA ESCOLA	100,00% 13.263,83	100,00% 13.263,83

Prefeitura Municipal de Urandi-BA  
CNPJ: 13.982.632/0001-40

3.7	REVISÃO DE COBERTURA	100,00%	100,00%
		83.622,22	83.622,22
3.8	LETREIRO NA FACHADA	100,00%	100,00%
		743,04	743,04
3.9	REVESTIMENTO CERÂMICO	100,00%	100,00%
		34.608,07	34.608,07
3.10	SERVIÇOS FINAIS	100,00%	100,00%
		2.377,77	2.377,77
4	REFORMA DA ESCOLA MUNICIPAL RUI BARBOSA - NÚCLEO HABITACIONAL II	100,00%	100,00%
		164.148,08	164.148,08
4.1	SERVIÇOS PRELIMINARES	100,00%	100,00%
		20.871,44	20.871,44
4.2	DRENAGEM PLUVIAL	100,00%	100,00%
		31.172,74	31.172,74
4.3	ESQUADRIAS	100,00%	100,00%
		3.471,84	3.471,84
4.4	INSTALAÇÕES HIDRO-SANITÁRIAS E ACESSÓRIOS	100,00%	100,00%
		15.261,78	15.261,78
4.5	REVESTIMENTO PAREDES DO BANHEIRO	100,00%	100,00%
		15.826,54	15.826,54
4.6	IMPERMEABILIZAÇÃO DE LAJE	100,00%	100,00%
		4.403,80	4.403,80
4.7	INSTALAÇÕES ELÉTRICAS	100,00%	100,00%
		5.160,90	5.160,90
4.8	REVISÃO NO TELHADO	100,00%	100,00%
		5.073,46	5.073,46
4.9	REPARO EM REBOCO	100,00%	100,00%
		2.226,00	2.226,00
4.10	PINTURA E RETOQUES	100,00%	100,00%
		24.710,92	24.710,92
4.11	LETREIRO NA FACHADA	100,00%	100,00%
		516,00	516,00
4.12	IMPLANTAÇÃO DE BALCÃO COM VIDRO	100,00%	100,00%
		1.548,53	1.548,53
4.13	REVESTIMENTO CERÂMICO	100,00%	100,00%
		31.526,36	31.526,36
4.14	SERVIÇOS FINAIS	100,00%	100,00%
		2.377,77	2.377,77
Porcentagem			100,0%
Custo			775.347,98
Porcentagem Acumulado			100,0%
Custo Acumulado			775.347,98

HENRIQUE DE SOUZA RODRIGUES  
ENGENHEIRO CIVIL

Prefeitura Municipal de Urandi-BA  
CNPJ: 13.982.632/0001-40

**Encargos Sociais**

**Não Desonerado: embutido nos preços unitário dos insumos de mão de obra, de acordo com as bases.**

Prefeitura Municipal de Urandi-BA  
CNPJ: 13.982.632/0001-40

**Quadro de Composição do BDI**

**PROponente / Tomador**  
PREFEITURA MUNICIPAL DE URANDI

**APELIDO DO EMPREENDIMENTO / DESCRIÇÃO DO LOTE**

REFORMA / LOTE 01 - REFORMA DAS ESCOLAS JOSÉ CAMARGO GUIMARÃES, REGIS PACHECO, DEPUTADO HENRIQUE BRITO, RUI BARBOSA, NO MUNICÍPIO

Conforme legislação tributária municipal, definir estimativa de percentual da base de cálculo para o ISS:	60,00%
Sobre a base de cálculo, definir a respectiva alíquota do ISS (entre 2% e 5%):	5,00%

**BDI 1****TIPO DE OBRA**

Construção e Reforma de Edifícios

Itens	Siglas	% Adotado
Administração Central	AC	3,00%
Seguro e Garantia	SG	0,80%
Risco	R	0,97%
Despesas Financeiras	DF	0,59%
Lucro	L	6,60%
Tributos (impostos COFINS 3%, e PIS 0,65%)	CP	3,65%
Tributos (ISS, variável de acordo com o município)	ISS	3,00%
Tributos (Contribuição Previdenciária sobre a Receita Bruta - 0% ou 4,5% - Desoneração)	CPRB	0,00%
<b>BDI SEM desoneração (Fórmula Acórdão TCU)</b>	<b>BDI PAD</b>	<b>20,35%</b>

Os valores de BDI foram calculados com o emprego da fórmula:

$$BDI = \frac{(1+AC + S + R + G) * (1 + DF) * (1+L)}{(1-CP-ISS-CRPB)} - 1$$

Declaro para os devidos fins que, conforme legislação tributária municipal, a base de cálculo deste tipo de obra corresponde à 60%, com a respectiva alíquota de 5%.

Declaro para os devidos fins que o regime de Contribuição Previdenciária sobre a Receita Bruta adotado para elaboração do orçamento foi SEM Desoneração, e que esta é a alternativa mais adequada para a Administração Pública.

Observações:

URANDI/BA

Local

02 de janeiro de 2024

Data

Responsável Técnico

**Nome:** Henrique de Souza Rodrigues

**CREA/CAU:** 141978497-8

**ART/RRT:** BA20240638103





**Anotação de Responsabilidade Técnica - ART**  
Lei nº 6.496, de 7 de dezembro de 1977

**CREA-BA**

**ART OBRA / SERVIÇO**  
**Nº BA20240638103**

**Conselho Regional de Engenharia e Agronomia da Bahia**

INICIAL

**1. Responsável Técnico**

**HENRIQUE DE SOUZA RODRIGUES**

Título profissional: **ENGENHEIRO CIVIL**

RNP: **1419784978**

Registro: **3000109739BA**

**2. Dados do Contrato**

Contratante: **PREFEITURA MUNICIPAL DE URANDI**

**RUA SEBASTIAO ALVES SANTANA**

Complemento: **SALA CENTRO ADMINISTRATIVO**

Cidade: **URANDI**

Bairro: **CENTRO**

UF: **BA**

CPF/CNPJ: **13.982.632/0001-40**

Nº: **57**

CEP: **46350000**

Contrato: **Não especificado**

Celebrado em:

Valor: **R\$ 1,00**

Tipo de contratante: **Pessoa Jurídica de Direito Público**

Ação Institucional: **NENHUMA - NAO OPTANTE**

**3. Dados da Obra/Serviço**

**RUA BELO HORIZONTE**

Complemento:

Cidade: **URANDI**

Data de Início: **09/01/2024**

Finalidade:

Proprietário: **PREFEITURA MUNICIPAL DE URANDI**

Nº: **1243**

Bairro: **DIOGENES BALEEIRO**

UF: **BA**

CEP: **46350000**

Previsão de término: **09/11/2024**

Coordenadas Geográficas: **0, 0**

Código: **Não Especificado**

CPF/CNPJ: **13.982.632/0001-40**

**4. Atividade Técnica**

14 - Elaboração

80 - Projeto > CONSTRUÇÃO CIVIL > EDIFICAÇÕES > DE REFORMA DE EDIFICAÇÃO > #TOS\_1.1.2.1 - DE ALVENARIA

Quantidade

Unidade

15,00

un

35 - Elaboração de orçamento > CONSTRUÇÃO CIVIL > EDIFICAÇÕES > DE REFORMA DE EDIFICAÇÃO > #TOS\_1.1.2.1 - DE ALVENARIA

15,00

un

18 - Fiscalização

60 - Fiscalização de obra > CONSTRUÇÃO CIVIL > EDIFICAÇÕES > DE REFORMA DE EDIFICAÇÃO > #TOS\_1.1.2.1 - DE ALVENARIA

Quantidade

Unidade

15,00

un

Após a conclusão das atividades técnicas o profissional deve proceder a baixa desta ART

**5. Observações**

REFORMA DE 15 ESCOLAS MUNICIPAIS DO MUNICÍPIO DE URANDI-BA.

**6. Declarações**

- Declaro que estou cumprindo as regras de acessibilidade previstas nas normas técnicas da ABNT, na legislação específica e no decreto n. 5296/2004.

**7. Entidade de Classe**

NENHUMA DAS ENTIDADES

**8. Assinaturas**

Declaro serem verdadeiras as informações acima

Urandi-BA, 09 de janeiro de 2024

Local

data

Walter Oliveira de Souza  
PREFEITO MUNICIPAL

HENRIQUE DE SOUZA RODRIGUES - CPF: 071.300.875-01

PREFEITURA MUNICIPAL DE URANDI - CNPJ: 13.982.632/0001-40

**9. Informações**

\* A ART é válida somente quando quitada, mediante apresentação do comprovante do pagamento ou conferência no site do Crea.

**10. Valor**

Valor da ART: **R\$ 99,64**

Registrada em: **09/01/2024**

Valor pago: **R\$ 99,64**

Nosso Número: **56578717**

A autenticidade desta ART pode ser verificada em: <http://crea-ba.sitac.com.br/publico/>, com a chave: AAwzc  
Impresso em: 09/01/2024 às 15:03:17 por: ip: 189.85.127.135



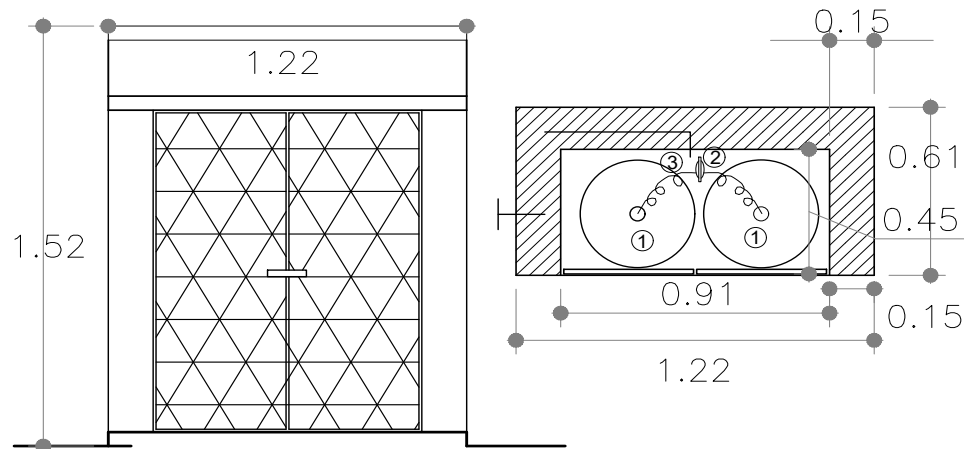

### DETALHE ABRIGO DE GÁS

ENDEREÇO OBRA: ESCOLA MUNICIPAL JOSÉ CAMARGO GUIMARÃES  
URANDI-BA CEP: 46350-000

Nº ART:

ÁREAS:

RESPONSÁVEL TÉCNICO:

Waldemar Oliveira de Souza  
ENGENHEIRO CIVIL

HENRIQUE DE SOUZA RODRIGUES  
ENGENHEIRO CIVIL  
CREA-MG 141978497-8

PREF. MUNICIPAL ALVARÁ Nº:

CONTRATANTE:

PREFEITURA MUNICIPAL DE URANDI-BA  
CNPJ: 13.962.632/0001-40

DATA:

01/24

ESCALA:

indicada

CONTEM:

PRANCHA :

01/01

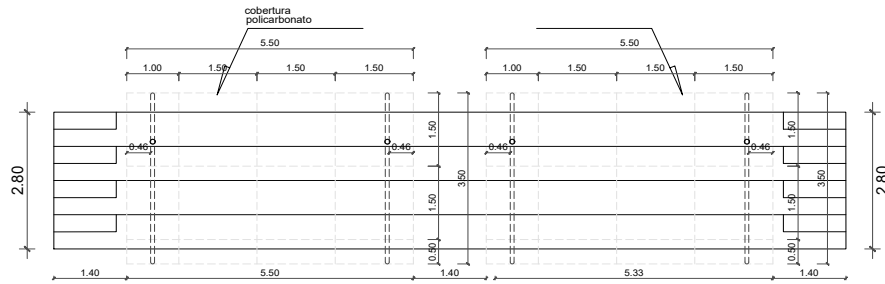

DETALHE DE COBERTURA COM POLICARBONATO  
ESCALA : 1/100

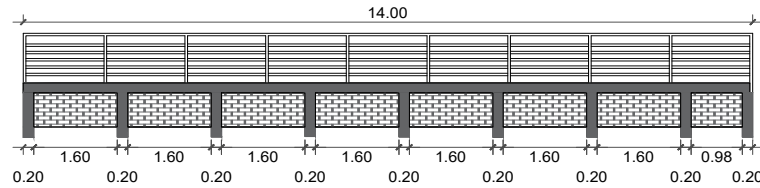

DETALHE DO PATAMAR  
ESCALA : 1/100

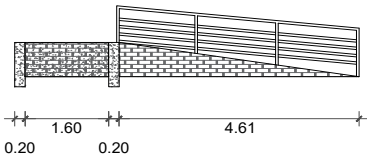

DETALHE DA RAMPA  
ESCALA : 1/100

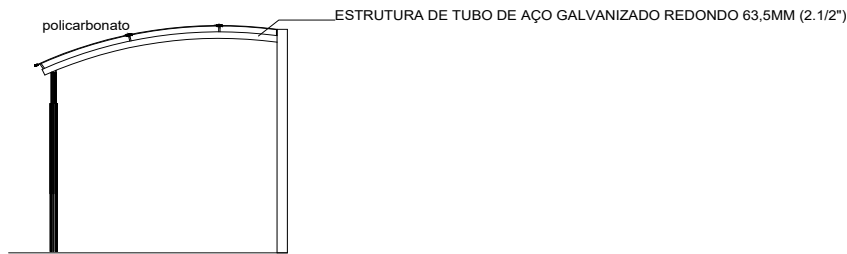

VISTA DA COBERTURA COM POLICARBONATO  
ESCALA : 1/75

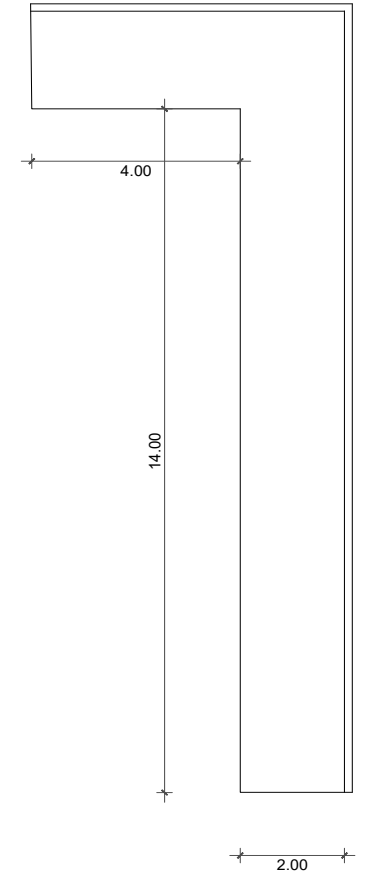

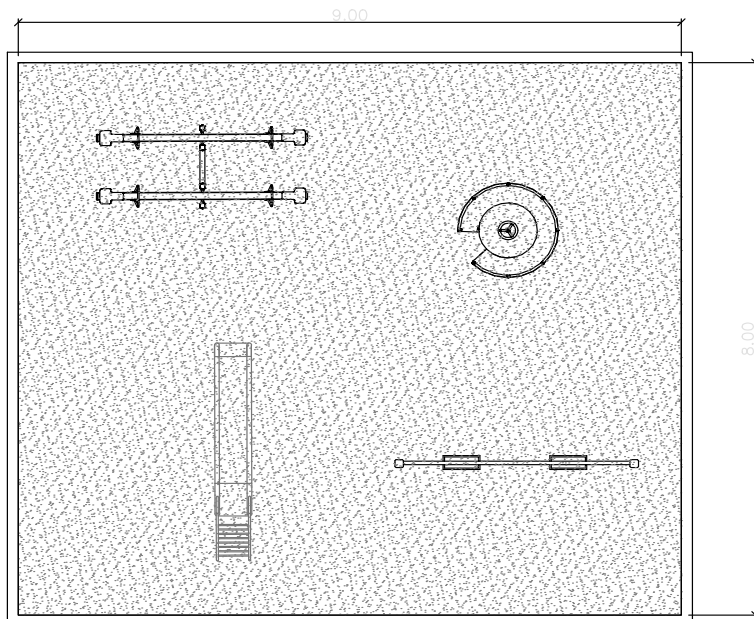

<b>RAMPA/ PATAMAR/GUARDA CORPO/COBERTURA</b>			
ENDEREÇO OBRA: ESCOLA MUNICIPAL REGES PACHECO URANDI-BA CEP: 46350-000		Nº ART:	
ÁREAS:	RESPONSÁVEL TÉCNICO:	PREF. MUNICIPAL, ALVARÁO:	
 HENRIQUE DE SOUZA RODRIGUES ENGENHEIRO CIVIL CREA-MG 14.1978497-8		DATA: 01/24	
CONTRATANTE: PREFEITURA MUNICIPAL DE URANDI-BA CNPJ: 13.982.432/0001-40		ESCALA: indicada	
CONTEM: DETALHES CONSTRUTIVOS			PRANCHA : 01/02
FORMATO A4			





PLAYGROUND

ESCALA : 1/100

<b>PLAYGROUND</b>		
ENDEREÇO OBRA: ESCOLA MUNICIPAL REGES PACHECO URANDI-BA CEP: 46350-000		N.º ART:
ÁREAS:	RESPONSÁVEL TÉCNICO:	PREF. MUNICIPAL ALVARÁ N.º:
 CONTRATANTE: PREFEITURA MUNICIPAL DE URANDI-BA CNPJ: 13.982.692/0001-40	 HENRIQUE DE SOUZA RODRIGUES ENGENHEIRO CIVIL CREA-MG 141978497-8	DATA: 01/24
	CONTEM: DETALHES CONSTRUTIVOS	PRANCHA : 02/02

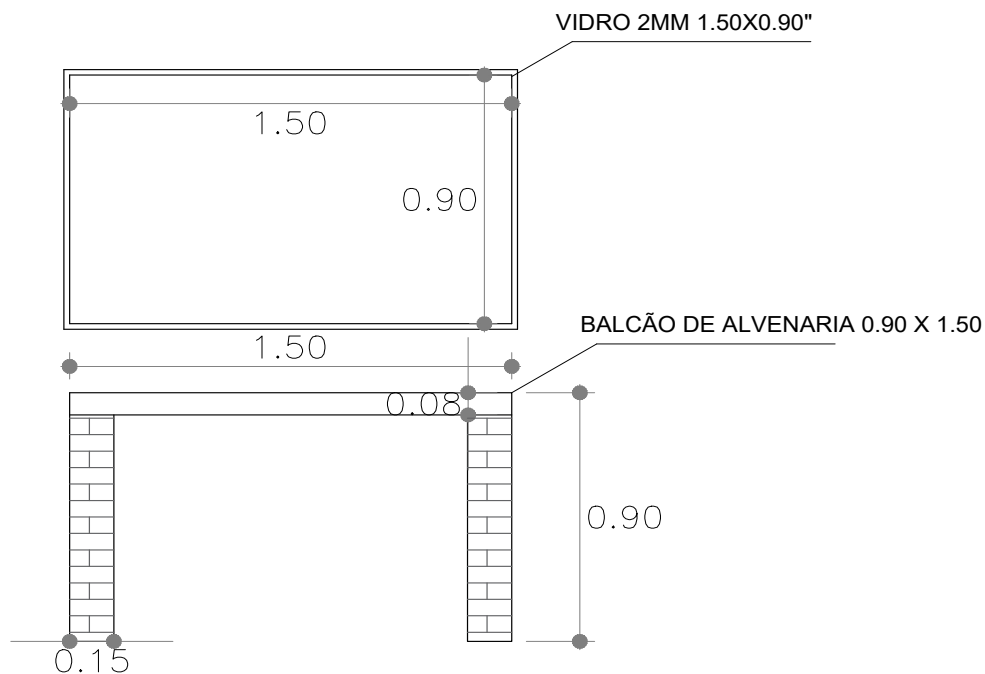
FORMATO A4



DETALHE DE BALCÃO COM VIDRO	
ENDEREÇO OBRA: ESCOLA MUNICIPAL RUI BARBOSA NÚCLEO 2 URANDI-BA CEP: 46350-000	N.º ART:
ÁREAS:	RESPONSÁVEL TÉCNICO:
 CONTRATANTE: PREFEITURA MUNICIPAL DE URANDI-BA CNPJ: 13.962.632/0001-40	 HENRIQUE DE SOUZA RODRIGUES ENGENHEIRO CIVIL CREA-MG 141978497-8
	PREF. MUNICIPAL ALVARÁ N.º:
	DATA: 01/24
	ESCALA: indicada
CONTÉM: DETALHES CONSTRUTIVOS	PRANCHA : 01/01

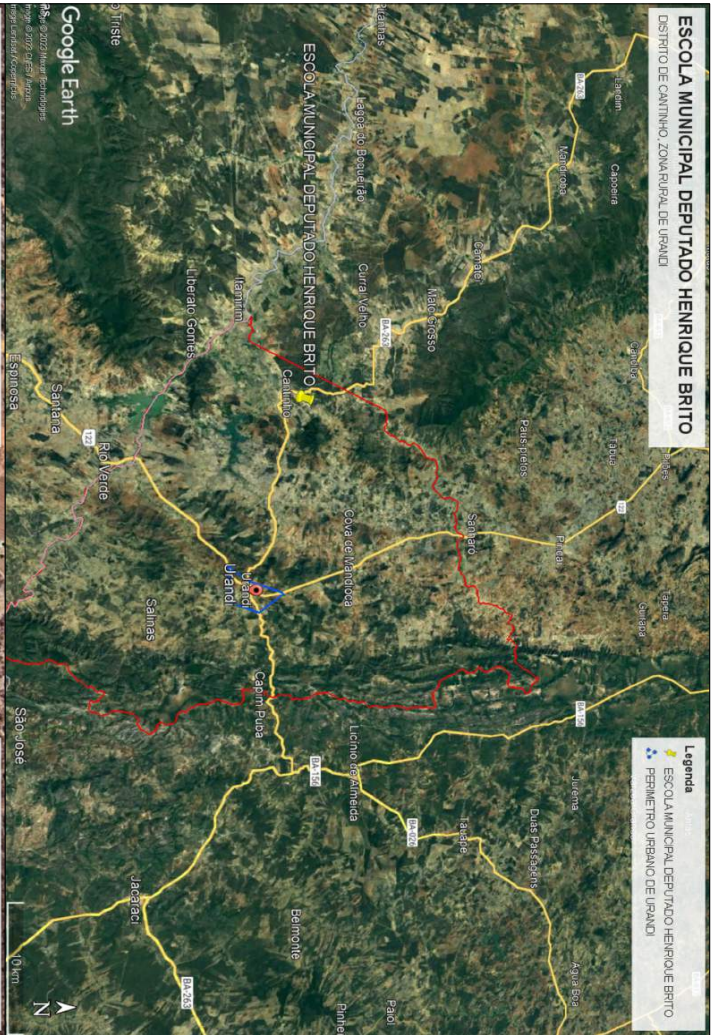

**MUNICÍPIO DE URANDI**  
 Rua Sebastião Alves de Almeida, 141-57, Centro  
 CEP: 46.500-000, Urandi - Bahia  
 CNPJ: 13.186.020/0001-40

### PROJETO DE LOCALIZAÇÃO

**PROJETO DE LOCALIZAÇÃO**

NOME	ESCOLA MUNICIPAL DEPUTADO HENRIQUE BRITO
ENDEREÇO	DISTRITO DE CANTINHO, ZONA RURAL DE URANDI-BA
PROPOSTANTE	 <b>MUNICÍPIO DE URANDI</b> Rua Sebastião Alves de Almeida, 141-57, Centro CEP: 46.500-000, Urandi - Bahia CNPJ: 13.186.020/0001-40
DATA	11/01/2024

PROJETO DE LOCALIZAÇÃO	01/01
------------------------	-------

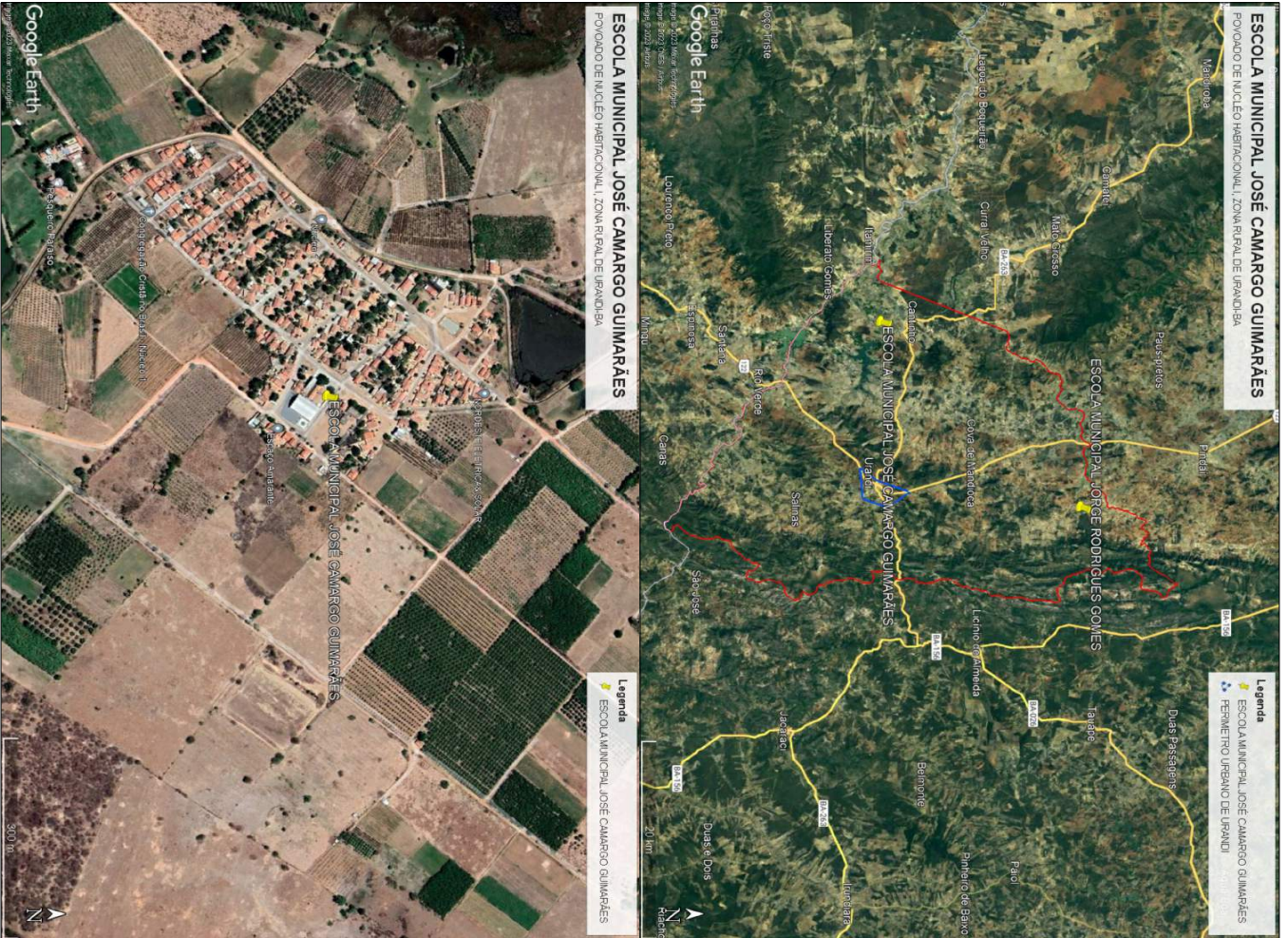

<p><b>MUNICÍPIO DE URANDI</b>                  Rua Sebastião Alves de Sousa, 41, 57 - Centro                  CEP: 46.350-000 Urandi - Bahia                  CNPJ: 13.182.627/0001-40</p>	
<p><b>PROJETO DE LOCALIZAÇÃO</b></p>	
<p><b>OBJETO:</b> ESCOLA MUNICIPAL JOSÉ CAMARGO GUIMARÃES</p>	
<p><b>PROPOSTA DE LOCALIZAÇÃO:</b> POVOADO DE NÚCLEO HABITACIONAL, ZONA RURAL DE URANDI-BA</p>	
<p><b>EMPRESA:</b></p>	<p><b>EMPRESA:</b></p>
<p><b>CPF:</b></p>	<p><b>CPF:</b></p>
<p><b>INSCRIÇÃO ESTADUAL:</b></p>	<p><b>INSCRIÇÃO ESTADUAL:</b></p>
<p><b>PROPOSTA:</b></p>	<p><b>PROPOSTA:</b></p>
<p><b>PROJETO DE LICITAÇÃO:</b></p>	<p><b>PROJETO DE LICITAÇÃO:</b></p>
<p><b>DATA DE ABERTURA:</b></p>	<p><b>DATA DE ABERTURA:</b></p>
<p><b>LOCALIZAÇÃO:</b></p>	<p><b>LOCALIZAÇÃO:</b></p>
<p><b>DATA:</b></p>	<p><b>DATA:</b></p>
<p><b>01/01</b></p>	<p><b>01/01</b></p>



<b>MUNICÍPIO DE URANDI</b> Rua Saldanha Alves de Sousa, 84, 57º Centro CEP: 46350-000, Urandi - Bahia CNPJ: 13.198.820/0001-49	
---	--

**PROJETO DE LOCALIZAÇÃO**

<b>MUNICÍPIO DE URANDI</b>		
DISTRITO DE CANTINHO, ZONA RURAL DE URANDI-BA		
DISTRITO DE CANTINHO, ZONA RURAL DE URANDI-BA		
<b>MUNICÍPIO DE URANDI</b>	<b>SECRETARIA MUNICIPAL DE EDUCAÇÃO</b>	
<b>Nº</b>	<b>PROJETO DE LOCALIZAÇÃO DE ESCOLA-BA</b>	
<b>Nº</b>	<b>CNPJ: 13.198.820/0001-49</b>	
<b>PROFESSORES</b>		
<b>CONTATORIA</b>		
<b>LOCALIZAÇÃO</b>		
<b>DATA</b>	<b>13/01/2024</b>	<b>01/01</b>





<b>PROJETO DE LOCALIZAÇÃO</b>			
<p><b>MUNICÍPIO DE URANDI</b>                  Rua Sebastião Alves de Santana, s/n, 57, Centro                  CEP: 46.350.000, Urandi - Bahia                  CNPJ: 13.180.022/0001-40</p>			
<b>MATERIAL</b>			
<b>TÍTULO</b>			
ESCOLA MUNICIPAL RUI BARBOSA			
<b>PROJETO DE NÚCLEO HORTÍCOLA II, ZONA RURAL DE URANDI - BA</b>			
<b>NR</b>	<b>INSCRIÇÃO DE NÚCLEO HORTÍCOLA II, ZONA RURAL DE URANDI - BA</b>		
<b>NR</b>	<b>INSCRIÇÃO DE NÚCLEO HORTÍCOLA II, ZONA RURAL DE URANDI - BA</b>		
<b>PROPOSTORES:</b>			
PROJETO DA EMPRESA: URANDI - BA CNPJ: 13.180.022/0001-40			
<b>CONDIÇÕES</b>			
<b>LOCALIZAÇÃO</b>			
<b>ESPORTE</b>	<b>DATA</b>		
5/2	10/01/2024		
<b>01/01</b>			

**MUNICÍPIO DE URANDI**

Rua Sebastião Alves de Santana, N.º 57, Centro  
CEP: 46.350-000, Urandi – Bahia  
CNPJ: 13.982.632/0001-40

**RELATÓRIO FOTOGRÁFICO**

Seguem em anexo as imagens da Creche Regis Pacheco - Povoado de Cantinho:



Figura 1



Figura 2

**MUNICÍPIO DE URANDI**

Rua Sebastião Alves de Santana, N.º 57, Centro  
CEP: 46.350-000, Urandi – Bahia  
CNPJ: 13.982.632/0001-40



Figura 3



Figura 4



**MUNICÍPIO DE URANDI**

Rua Sebastião Alves de Santana, N.º 57, Centro  
CEP: 46.350-000, Urandi – Bahia  
CNPJ: 13.982.632/0001-40



Figura 5



Figura 6

**MUNICÍPIO DE URANDI**

Rua Sebastião Alves de Santana, N.º 57, Centro  
CEP: 46.350-000, Urandi – Bahia  
CNPJ: 13.982.632/0001-40



Figura 7



Figura 8



**MUNICÍPIO DE URANDI**

Rua Sebastião Alves de Santana, N.º 57, Centro  
CEP: 46.350-000, Urandi – Bahia  
CNPJ: 13.982.632/0001-40



Figura 9



Figura 10

**MUNICÍPIO DE URANDI**

Rua Sebastião Alves de Santana, N.º 57, Centro  
CEP: 46.350-000, Urandi – Bahia  
CNPJ: 13.982.632/0001-40

**Figura 11****Figura 12**



**MUNICÍPIO DE URANDI**

Rua Sebastião Alves de Santana, N.º 57, Centro  
CEP: 46.350-000, Urandi – Bahia  
CNPJ: 13.982.632/0001-40



Figura 13



Figura 14



**MUNICÍPIO DE URANDI**

Rua Sebastião Alves de Santana, N.º 57, Centro  
CEP: 46.350-000, Urandi – Bahia  
CNPJ: 13.982.632/0001-40



Figura 15



Figura 16

**MUNICÍPIO DE URANDI**

Rua Sebastião Alves de Santana, N.º 57, Centro  
CEP: 46.350-000, Urandi – Bahia  
CNPJ: 13.982.632/0001-40

**Figura 17****Figura 18**

**MUNICÍPIO DE URANDI**

Rua Sebastião Alves de Santana, N.º 57, Centro  
CEP: 46.350-000, Urandi – Bahia  
CNPJ: 13.982.632/0001-40

**Figura 19****Figura 20**

**MUNICÍPIO DE URANDI**

Rua Sebastião Alves de Santana, N.º 57, Centro  
CEP: 46.350-000, Urandi – Bahia  
CNPJ: 13.982.632/0001-40

**Figura 21****Figura 22**

**MUNICÍPIO DE URANDI**

Rua Sebastião Alves de Santana, N.º 57, Centro  
CEP: 46.350-000, Urandi – Bahia  
CNPJ: 13.982.632/0001-40



**Figura 23**

---

**Henrique de Souza Rodrigues**  
**Engenheiro Civil**  
**CREA-MG: 141978497-8**

Urandi, 02 de Janeiro de 2024



**MUNICÍPIO DE URANDI**

Rua Sebastião Alves de Santana, N.º 57, Centro  
CEP: 46.350-000, Urandi – Bahia  
CNPJ: 13.982.632/0001-40

**RELATÓRIO FOTOGRÁFICO**

Seguem em anexo as imagens da Escola Deputado Henrique Brito - Povoado de Cantinho:



Figura 1



Figura 2



**MUNICÍPIO DE URANDI**

Rua Sebastião Alves de Santana, N.º 57, Centro  
CEP: 46.350-000, Urandi – Bahia  
CNPJ: 13.982.632/0001-40



Figura 3



Figura 4

---

**Henrique de Souza Rodrigues**  
**Engenheiro Civil**  
**CREA-MG: 141978497-8**

Urandi, 02 de Janeiro de 2024



**MUNICÍPIO DE URANDI**

Rua Sebastião Alves de Santana, N.º 57, Centro  
CEP: 46.350-000, Urandi – Bahia  
CNPJ: 13.982.632/0001-40

**RELATÓRIO FOTOGRÁFICO**

Seguem em anexo as imagens da Escola Municipal José Camargo Guimarães:



Figura 1



Figura 2





**MUNICÍPIO DE URANDI**

Rua Sebastião Alves de Santana, N.º 57, Centro  
CEP: 46.350-000, Urandi – Bahia  
CNPJ: 13.982.632/0001-40



Figura 3



Figura 4



**MUNICÍPIO DE URANDI**

Rua Sebastião Alves de Santana, N.º 57, Centro  
CEP: 46.350-000, Urandi – Bahia  
CNPJ: 13.982.632/0001-40



Figura 5



Figura 6

**MUNICÍPIO DE URANDI**

Rua Sebastião Alves de Santana, N.º 57, Centro  
CEP: 46.350-000, Urandi – Bahia  
CNPJ: 13.982.632/0001-40



Figura 7



**MUNICÍPIO DE URANDI**

Rua Sebastião Alves de Santana, N.º 57, Centro  
CEP: 46.350-000, Urandi – Bahia  
CNPJ: 13.982.632/0001-40



Figura 8



Figura 9



**MUNICÍPIO DE URANDI**

Rua Sebastião Alves de Santana, N.º 57, Centro  
CEP: 46.350-000, Urandi – Bahia  
CNPJ: 13.982.632/0001-40



Figura 10



Figura 11

**MUNICÍPIO DE URANDI**

Rua Sebastião Alves de Santana, N.º 57, Centro  
CEP: 46.350-000, Urandi – Bahia  
CNPJ: 13.982.632/0001-40



Figura 12

---

**Henrique de Souza Rodrigues**  
**Engenheiro Civil**  
**CREA-MG: 141978497-8**

Urandi, 02 de Janeiro de 2024



**MUNICÍPIO DE URANDI**  
Rua Sebastião Alves de Santana, N.º 57, Centro  
CEP: 46.350-000, Urandi – Bahia  
CNPJ: 13.982.632/0001-40

## RELATÓRIO FOTOGRÁFICO

Seguem em anexo as imagens da Escola Municipal Rui Barbosa:



Figura 1



Figura 2



**MUNICÍPIO DE URANDI**

Rua Sebastião Alves de Santana, N.º 57, Centro  
CEP: 46.350-000, Urandi – Bahia  
CNPJ: 13.982.632/0001-40



---

**Henrique de Souza Rodrigues**  
**Engenheiro Civil**  
**CREA-MG: 141978497-8**

Urandi, 02 de Janeiro de 2024



**MUNICÍPIO DE URANDI**

Rua Sebastião Alves de Santana, N.º 57, Centro

CEP: 46.350-000, Urandi – Bahia

CNPJ: 13.982.632/0001-40

**MEMORIAL DESCRITIVO E ESPECIFICAÇÕES  
TÉCNICAS****OBRA: LOTE 02 - REFORMA DAS ESCOLAS JOSÉ  
NASCIMENTO, MATIAS BOTELHO E ADELINO MARCOLINO  
GONÇALVES****LOCAL: ZONA RURAL**

O objetivo deste memorial é estabelecer as especificações técnicas dos materiais e serviços a serem empregados para a realização das obras e que deverão ser seguidos rigorosamente pelo EXECUTANTE.

O memorial descritivo é parte integrante do projeto. Sendo assim, entende-se por PROJETO o conjunto composto por PRANCHAS,



**MUNICÍPIO DE URANDI**  
Rua Sebastião Alves de Santana, N.º 57, Centro  
CEP: 46.350-000, Urandi – Bahia  
CNPJ: 13.982.632/0001-40

MEMORIAL DESCRITIVO, PLANILHA ORÇAMENTÁRIA,  
CRONOGRAMA e demais documentos em anexo.

### 1. CONSIDERAÇÕES GERAIS

Periodicamente a obra deverá ser limpa, removendo-se entulho e detritos no decorrer dos trabalhos da reforma. Visto que a unidade continuará em atendimento.

A empresa deverá isolar as áreas onde estiver executando os serviços para se evitar quaisquer acidentes.

### 2. SERVIÇOS PRELIMINARES

- A empresa deverá ser responsável pela confecção e instalação de placa indicativa de obra referente a cada escola. Deverá ser confeccionada em chapa de aço galvanizado (2,00x1,50), nos padrões determinados pela Administração. Será instalada em local visível, e deve apresentar em perfeitas condições até o término da reforma.

### 3. QUALIDADE DOS SERVIÇOS E DOS MATERIAIS

- Os serviços executados deverão obedecer às boas técnicas usualmente adotadas na Engenharia, em escrita com concordância as Normas Técnicas em vigor;
- A aplicação dos materiais será rigorosamente supervisionada pela FISCALIZAÇÃO, não sendo aceitos aqueles cuja qualidade seja inferior à especificada;
- A execução dos serviços deverá obedecer rigorosamente aos Projetos e às Especificações, não podendo ser inserida qualquer modificação sem o consentimento prévio da FISCALIZAÇÃO;
- Na execução só serão permitidos o uso de materiais ou equipamentos similares ou rigorosamente equivalentes, isto é, que desempenhem idênticas funções construtivas;
- No caso de discrepância ou falta de especificações de marcas de materiais, serviços, acabamentos, entre outros, as escolhas deverão sempre ser aprovadas antecipadamente pela FISCALIZAÇÃO;
- Caso o material/equipamento especificado neste Memorial, encontre-se fora de linha, este deverá ser substituído por novo produto, desde que comprovada sua

**MUNICÍPIO DE URANDI**

Rua Sebastião Alves de Santana, N.º 57, Centro  
CEP: 46.350-000, Urandi – Bahia  
CNPJ: 13.982.632/0001-40

eficiência, equivalência e atendimento às condições estabelecidas no Memorial. A aprovação será feita por escrito, mediante amostras apresentadas à FISCALIZAÇÃO antes da aquisição do material. O mesmo procedimento será adotado no caso do material/equipamento entregue não corresponder à amostra previamente apresentada. Ambos os casos serão definidos pela FISCALIZAÇÃO;

- Os materiais deverão ser armazenados em locais apropriados, cobertos ou não, de acordo com sua natureza, ficando sua guarda sob a responsabilidade da CONTRATADA;
- É vedada a utilização de materiais, equipamentos e/ou ferramentas improvisadas, em substituição aos tecnicamente indicados para o fim a que se destinam;
- Quando não houver motivos ponderáveis para a substituição de um material especificado por outro, a CONTRATADA, em tempo hábil, apresentará, por escrito e por intermédio da FISCALIZAÇÃO, a proposta de substituição, instruindo-a com as razões determinadas do pedido de orçamento comparativo, de acordo com o que reza o contrato entre as partes, sobre equivalência.

**4. ALVENARIA**

- Todas as retiradas e demolições devem ser feitas levando-se em considerações as alterações de layout apresentadas pelas peças técnicas e complementadas pela Planilha Quantitativa e por este memorial;
- Conforme as peças técnicas, haverá demolição de alvenaria;
- Conforme peças técnicas haverá construção de paredes, muros e a colocação de alvenaria de vedação;
- O bloco cerâmico a ser utilizado devesse possuir qualidade comprovada pela Certificação Nacional de Qualidade - o "PSQ", uma certificação da ANICER em parceria com a ABNT e o Ministério das Cidades do Governo Federal.
- Toda a alvenaria a ser revestida será chapiscada depois de convenientemente limpa. A argamassa de chapisco deverá ter consistência fluida, ser constituída de areia, predominantemente grossa, com dimensão máxima entre 2,40mm e 6,30mm;

**MUNICÍPIO DE URANDI**

Rua Sebastião Alves de Santana, N.º 57, Centro  
CEP: 46.350-000, Urandi – Bahia  
CNPJ: 13.982.632/0001-40

- O procedimento de execução do chapisco deverá obedecer ao previsto na NBR 7200 – Revestimentos de paredes e tetos com argamassas – materiais, preparo, aplicação e manutenção. As bases de revestimento deverão atender às condições de plano, prumo e nivelamento, fixadas pela especificação de norma brasileira;
- Para a aplicação do chapisco, a base deverá estar limpa, livre de pó, graxas, óleos, eflorescências, materiais soltos ou quaisquer produtos que venham prejudicar a aderência e abundantemente molhadas antes de receber a aplicação desse tipo de revestimento. A operação terá de ser executada, para atingir o seu objetivo, com o emprego de esguicho de mangueira;
- A massa única consiste em uma camada de revestimento que propicia a superfície receber o acabamento final. Sua aplicação se dará após o chapisco;
- O procedimento de execução do reboco deverá obedecer ao previsto na NBR 7200 – Revestimento de paredes e tetos com argamassas -materiais, preparo, aplicação e manutenção;
- As superfícies a serem pintadas serão cuidadosamente limpas, escovadas e raspadas, de modo a remover sujeiras, poeiras e outras substâncias estranhas;
- As superfícies a serem pintadas serão protegidas quando perfeitamente secas e lixadas;
- Cada demão de tinta somente será aplicada quando a precedente estiver perfeitamente seca, devendo-se observar um intervalo de 24 horas entre demãos sucessivas;
- Igual cuidado deverá ser tomado entre demãos de tinta e de massa plástica, observando um intervalo mínimo de 48 horas após cada demão de massa;
- Deverão ser adotadas precauções especiais, a fim de evitar respingos de tinta em superfícies não destinadas à pintura, como vidros, ferragens de esquadrias e outras.
- As cores serão definidas pela fiscalização, o executor deverá consultar a fiscalização antes de realizar seleção de cores.
- Indicação de pintura de desenhos e nomenclatura para fachada de acordo as peças técnicas.

**MUNICÍPIO DE URANDI**

Rua Sebastião Alves de Santana, N.º 57, Centro  
CEP: 46.350-000, Urandi – Bahia  
CNPJ: 13.982.632/0001-40

- Naquilo que for aplicável ao caso e rigorosamente de acordo com as especificações técnicas de preparação, limpeza e aplicação indicadas pelo fabricante, devendo ser 1ª linha, nas cores especificadas. Não sendo permitido o uso de corantes em bisnagas e/ou diluição de tinta no selador.
- A tinta utilizada deverá anteder a norma DIN 55649 ou outra norma de sustentabilidade; e deverá ser livre de solventes e odor, e ser de primeira linha.

**5. PISO**

- Haverá indicação nas peças técnicas para a instalação de piso; caso seja troca de piso deverá ser removido para aplicação de um novo;
- Deverá ser aplicado revestimento cerâmico conforme descrição da planilha orçamentária;
- Todas as juntas deverão ser em material epóxi, cor cinza, (com índice de absorção de água inferior a 4%) estar perfeitamente alinhadas e de espessuras uniforme, as quais poderão exceder a 1,5 mm;
- Respeitar e tratar as juntas estruturais, devendo rejuntá-las com materiais de elasticidade permanente; realizar uma junta perimetral para evitar tensões entre o pavimento e o revestimento; e efetuar juntas de dilatação conforme projeto do responsável técnico;
- Na aplicação, utilizar espaçadores entre peças para manter seus alinhamentos;
- Rejuntar após 72 horas com um rejuntamento epóxi.
- Deixar as juntas entre peças de no mínimo 2 mm, observando sempre as indicações do fabricante;
- Não será permitida a passagem sobre a pavimentação dentro de três dias do seu assentamento;
- A pavimentação será convenientemente protegida com camada de areia, tábuas ou outro processo, durante a construção;
- Não será tolerado o assentamento de peças rachadas, emendadas, com retoques visíveis de massa, com veios capazes de comprometer seu aspecto, durabilidade e resistência ou com quaisquer outros defeitos.
- Deverão ser previstas juntas de trabalho ou juntas de movimentação executadas seccionando-se toda ou parte da espessura do substrato e

**MUNICÍPIO DE URANDI**

Rua Sebastião Alves de Santana, N.º 57, Centro  
CEP: 46.350-000, Urandi – Bahia  
CNPJ: 13.982.632/0001-40

preenchendo-se este espaço aberto com material elastomérico como selante, que não deve preencher todo o espaço deixado pelo seccionamento do revestimento, sendo necessário utilizar material de enchimento que deve ser colocado no fundo da junta.

- As juntas do revestimento deverão respeitar a posição e abertura das juntas estruturais permitindo uma deformação igual àquela prevista no projeto estrutural do edifício e indicada em projeto de paginação de piso, devendo, caso necessário, serem também preenchidas com material elastomérico como selante com material de enchimento no fundo da junta.
- Caberá a Contratada minimizar ao máximo as variações de tamanho e tonalidade especificadas em relação às cores existentes buscando sua aproximação evitando assim caracterizar diferentes cores no piso.
- As cores para pintura de piso deverá ser definido de acordo com a fiscalização.

**6. ESQUADRIAS**

- As chapas serão inspecionadas no recebimento quanto à presença de bolhas, fissurações, manchas, riscos, empenamentos e defeitos de corte, e serão rejeitadas quando da ocorrência de qualquer desses defeitos; poderá ser escolhido o adequado acabamento das bordas (corte limpo, filetado, lapidado redondo, ou lapidado chanfrado). Aceitar-se-á variação dimensional de, no máximo 3,0 mm para maior ou para menor.
- Deverão ser instaladas portas semi-oca, porta de madeira maciça e janela de acordo a planilha orçamentaria e indicação de peças técnicas.
- A disposição dos elementos, e instalação de fechaduras e vidros deverá seguir as peças técnicas.
- As cores serão definidas pela fiscalização, o executor deverá consultar a fiscalização antes de realizar seleção de cores para pintura de grades, janelas, portas e pintura metálica .

**MUNICÍPIO DE URANDI**

Rua Sebastião Alves de Santana, N.º 57, Centro  
CEP: 46.350-000, Urandi – Bahia  
CNPJ: 13.982.632/0001-40

**7. COBERTURA E LAJE**

- Toda laje indicada nas peças técnicas, deverá ser devidamente, impermeabilizada.
- A revisão de telhado, troca de telhas, lixamento e invernição e instalação de caibros e ripas e cumeeira, colocação de calhas, instalação de tubos para drenagem pluvial e construção de cobertura de policarbonato de acordo a planilha orçamentaria e peças técnicas.
- Instalação de telhas e forros em PVC;

**8. INSTALAÇÕES ELÉTRICAS**

- De acordo com as Normas Técnicas da ABNT e especificações do memorial descritivo correspondente, apresentadas no orçamento e projeto, para aquisição de equipamentos, materiais e execução das instalações.
- O acabamento de interruptores e tomadas cor branca, em poliestireno (OS), resistente a chamas, resistente a impactos e ter ótima estabilidade às radiações UV para evitar amarelamentos.
- Havendo eletroduto rigidado exposto, consultar peças técnicas para a indicação de instalação.
- A afiação aparente existente, deverá ser “escondida” na alvenaria e/ou piso; de acordo peças técnicas e planilha orçamentaria.

**9. SERVIÇOS DIVERSOS**

- remoção parcial e integral de árvore; instalação de soleira, pontos de água fria, instalação de valeta de acordo peças técnicas.

**10. SERVIÇOS FINAIS**

- Deverá ser instalada após a conclusão da obra, uma placa de inauguração em alumínio (0,5\*0,7) para cada escola respectivamente, o layout da placa deverá ser aprovado pela FISCALIZAÇÃO;

**MUNICÍPIO DE URANDI**

Rua Sebastião Alves de Santana, N.º 57, Centro  
CEP: 46.350-000, Urandi – Bahia  
CNPJ: 13.982.632/0001-40

- Para assegurar a entrega da edificação em perfeito estado, a CONTRATADA deverá executar todos os arremates que julgar necessários, bem como os determinados pela FISCALIZAÇÃO;
- A obra deverá ser mantida completamente limpa, interna e externamente, sendo todo o entulho removido e todo o material restante transferido periodicamente;
- A obra deverá ser entregue totalmente limpa, isenta de detritos ou entulhos, com todas as instalações funcionando, testadas previamente e na presença da FISCALIZAÇÃO.

**11. BOLETIM DE MEDIÇÃO**

As medições serão aceitas mediante a apresentação de documentação comprobatória a seguir:

- A empresa executora deverá apresentar relatório fotográfico dos serviços finalizados a cada solicitação de desbloqueio, seguindo os serviços e prazos indicados no cronograma físico financeiro. O relatório deverá indicar todos os serviços com no mínimo 15 fotos coloridas.
- A empresa deverá encaminhar um boletim de medição para conferência dos serviços executados pela fiscalização, o boletim de medição deverá conter um campus para assinatura do engenheiro responsável pela fiscalização.
- A empresa deverá apresentar uma via do diário de obras juntamente com a solicitação de desbloqueio, que se dará por ofício.
- A medição será paga de acordo os serviços executados, se por ventura não for utilizado os serviços na sua totalidade ou material/equipamento não especificado nas peças técnicas ou aprovado pela fiscalização, caberá glosa dos serviços não executados.

**Henrique de Souza Rodrigues**  
**Engenheiro Civil**  
**CREA-BA 141978497-8**



Prefeitura Municipal de Urandi-BA  
CNPJ: 13.982.632/0001-40



**Obra**  
LOTE 02 - REFORMA DAS ESCOLAS JOSÉ NASCIMENTO, MATIAS BOTELHO E ADELINO MARCOLINO GONÇALVES, NO MUNICÍPIO DE URANDI-BA

**Bancos**  
SINAPI - 11/2023 - Bahia  
ORSE - 10/2023 - Sergipe  
SEDOF - 10/2023 - Pará

**B.D.I.**  
20,35%

**Encargos Sociais**  
Não Desonerado: embutido nos preços unitário dos insumos de mão de obra, de acordo com as bases.

## Planilha Orçamentária Analítica

1	REFORMA DA ESCOLA MUNICIPAL JOSÉ NASCIMENTO							105.493,31		
1.1	SERVIÇOS PRELIMINARES							20.871,44		
1.1.1	Código	Banco	Descrição	Tipo	Und	Quant.	Valor Unit	Total		
Composição	51	ORSE	Placa de obra em chapa aço galvanizado, instalada - Rev 02_01/2022	Mobilização / Instalações Provisórias / Desmobilização	m²	1,0000000	434,77	434,77		
Composição Auxiliar	10549	ORSE	Encargos Complementares - Servente	Provisórios	h	2,0000000	3,73	7,46		
Composição Auxiliar	10551	ORSE	Encargos Complementares - Carpinteiro	Provisórios	h	1,0000000	3,62	3,62		
Insumo	1569	ORSE	Madeira mista serrada (barrote) 6 x 6cm - 0,0036 m3/m (angelim, louro)	Material	m	4,0000000	7,90	31,60		
Insumo	6995	ORSE	Madeira mista serrada (sarrafo) 2,2 x 5,5cm - 0,00121 m³/m	Material	m	1,0000000	3,49	3,49		
Insumo	00001213	SINAPI	CARPINTEIRO DE FORMAS (HORISTA)	Mão de Obra	H	1,0000000	21,79	21,79		
Insumo	00004813	SINAPI	PLACA DE OBRA (PARA CONSTRUCAO CIVIL) EM CHAPA GALVANIZADA *N. 22", ADESIVADA, DE *2,4 X 1,2" M (SEM POSTES PARA FIXACAO)	Material	m²	1,0000000	337,50	337,50		
Insumo	00005075	SINAPI	PREGO DE ACO POLIDO COM CABECA 18 X 30 (2 3/4 X 10)	Material	KG	0,1500000	19,33	2,89		
Insumo	00006111	SINAPI	SERVENTE DE OBRAS (HORISTA)	Mão de Obra	H	2,0000000	13,21	26,42		
					MO sem LS =>	48,21	LS =>	0,00	MO com LS =>	48,21
					Valor do BDI =>	88,47			Valor com BDI =>	523,24
							<b>Quant. =&gt;</b>	<b>6,0000000</b>	<b>Preço Total =&gt;</b>	<b>3.139,44</b>

1.1.2	Código	Banco	Descrição	Tipo	Und	Quant.	Valor Unit	Total
Composição	90777	SINAPI	ENGENHEIRO CIVIL DE OBRA JUNIOR COM ENCARGOS COMPLEMENTARES	SEDI - SERVIÇOS DIVERSOS	H	1,0000000	113,34	113,34
Composição Auxiliar	95402	SINAPI	CURSO DE CAPACITAÇÃO PARA ENGENHEIRO CIVIL DE OBRA JÚNIOR (ENCARGOS COMPLEMENTARES) - HORISTA	SEDI - SERVIÇOS DIVERSOS	H	1,0000000	1,69	1,69
Insumo	00002706	SINAPI	ENGENHEIRO CIVIL DE OBRA JUNIOR (HORISTA)	Mão de Obra	H	1,0000000	109,72	109,72
Insumo	00037372	SINAPI	EXAMES - HORISTA (COLETADO CAIXA - ENCARGOS COMPLEMENTARES)	Outros	H	1,0000000	1,14	1,14
Insumo	00037373	SINAPI	SEGURO - HORISTA (COLETADO CAIXA - ENCARGOS COMPLEMENTARES)	Taxas	H	1,0000000	0,07	0,07

Prefeitura Municipal de Urandi-BA  
CNPJ: 13.982.632/0001-40

Insumo	00043462	SINAPI	FERRAMENTAS - FAMILIA ENGENHEIRO CIVIL - HORISTA (ENCARGOS COMPLEMENTARES - COLETADO CAIXA)	Equipamento	H	1,0000000	0,01	0,01	
Insumo	00043486	SINAPI	EPI - FAMILIA ENGENHEIRO CIVIL - HORISTA (ENCARGOS COMPLEMENTARES - COLETADO CAIXA)	Equipamento	H	1,0000000	0,71	0,71	
				MO sem LS =>	111,41	LS =>	0,00	MO com LS =>	111,41
				Valor do BDI =>	23,06			Valor com BDI =>	136,40
						<b>Quant. =&gt;</b>	<b>130,0000000</b>	<b>Preço Total =&gt;</b>	<b>17.732,00</b>

1.2									14.966,92
INSTALAÇÕES ELÉTRICAS									
1.2.1	Código	Banco	Descrição	Tipo	Und	Quant.	Valor Unit	Total	
Composição	11123	ORSE	Entrada de energia elétrica monofásica demanda entre 3,8 e 6,3 kw - Rev 01	Entrada em Baixa Tensão	un	1,0000000	1.744,58	1.744,58	
Composição Auxiliar	12370	ORSE	Cabo de cobre nú 10 mm2 - fornecimento e assentamento (10,85m/kg)	Pára-raios	kg	0,1840000	108,18	19,90	
Composição Auxiliar	2892	ORSE	Fornecimento de isolador roldana de porcelana	Fornecimento de Materiais para Redes de Energia Elétrica e Entrada em Baixa Tensão	un	1,0000000	4,77	4,77	
Composição Auxiliar	337	ORSE	Quadro de medição monofásica (até 6 kva) com caixa em noril		un	1,0000000	269,46	269,46	
Composição Auxiliar	353	ORSE	Eletroduto de pvc rígido roscável, diâm = 25mm (3/4")	Interligações até Quadro Geral - Eletrodutos e Conexões	m	7,5000000	13,18	98,85	
Composição Auxiliar	362	ORSE	Curva para eletroduto de pvc rígido roscável, diâm = 25mm (3/4")	Interligações até Quadro Geral - Eletrodutos e Conexões	un	2,0000000	6,75	13,50	
Composição Auxiliar	371	ORSE	Luva para eletroduto de pvc rígido roscável, diâm = 25mm (3/4")	Interligações até Quadro Geral - Eletrodutos e Conexões	un	4,0000000	2,35	9,40	
Composição Auxiliar	4429	ORSE	Caixa de inspeção 0,30 x 0,30 x 0,40m	Caixas de Passagem em alvenaria de tijolos macicos	un	1,0000000	157,22	157,22	
Composição Auxiliar	681	ORSE	Conector para haste de aterramento 5/8" - fornecimento e assentamento - Rev 02 (10/2021)	Pontos de Suprimento de Telefone	un	1,0000000	6,25	6,25	
Composição Auxiliar	7926	ORSE	Terminal de compressão para cabo de 10 mm2 - fornecimento e instalação	Interligações até Quadro Geral - Fios e Cabos	un	3,0000000	2,58	7,74	
Composição Auxiliar	9140	ORSE	Cabo de cobre isolado HEPR (XLPE), rígido, 10mm², 1kv / 90° C	Interligações até Quadro Geral - Fios e Cabos	m	15,0000000	14,43	216,45	
Composição Auxiliar	9163	ORSE	Poste auxiliar p/entrada energia, monofasico, ferro galvanizado d=3" e h=5,0m, completo	Conversão InfoWORca	un	1,0000000	873,79	873,79	
Composição Auxiliar	9379	ORSE	Haste cobreada copperweld p/aterramento d= 5/8" x 2,40m	Conversão InfoWORca	un	1,0000000	42,27	42,27	
Composição Auxiliar	9734	ORSE	Disjuntor termomagnético monopolar 50 A, padrão DIN (Europeu - linha branca)	Fusíveis, Disjuntores e Chaves	un	1,0000000	24,98	24,98	
				MO sem LS =>	442,79	LS =>	0,00	MO com LS =>	442,79
				Valor do BDI =>	355,02			Valor com BDI =>	2.099,60
						<b>Quant. =&gt;</b>	<b>1,0000000</b>	<b>Preço Total =&gt;</b>	<b>2.099,60</b>

1.2.2	Código	Banco	Descrição	Tipo	Und	Quant.	Valor Unit	Total
Composição	3278	ORSE	Ponto de interruptor 01 seção (1 s) embutido com eletroduto de pvc flexível sanfonado Ø 3/4"	Conversão InfoWORca	pt	1,0000000	199,44	199,44

Prefeitura Municipal de Urandi-BA  
CNPJ: 13.982.632/0001-40

Composição Auxiliar	10549	ORSE	Encargos Complementares - Servente	Provisórios	h	3,0000000	3,73	11,19		
Composição Auxiliar	10552	ORSE	Encargos Complementares - Eletricista	Provisórios	h	4,0000000	3,57	14,28		
Insumo	1117	ORSE	Interruptor embutir 01 seção simples com placa	Material	un	1,0000000	3,40	3,40		
Insumo	00000939	SINAPI	FIO DE COBRE, SOLIDO, CLASSE 1, ISOLACAO EM PVC/A, ANTICHAMA BWF-B, 450/750V, SECAO NOMINAL 2,5 MM2	Material	M	12,0000000	2,16	25,92		
Insumo	00001872	SINAPI	CAIXA DE PASSAGEM, EM PVC, DE 4" X 2", PARA ELETRODUTO FLEXIVEL CORRUGADO	Material	UN	1,0000000	2,19	2,19		
Insumo	00002436	SINAPI	ELETRICISTA (HORISTA)	Mão de Obra	H	4,0000000	21,79	87,16		
Insumo	00002688	SINAPI	ELETRODUTO PVC FLEXIVEL CORRUGADO, COR AMARELA, DE 25 MM	Material	M	6,0000000	2,37	14,22		
Insumo	00006111	SINAPI	SERVENTE DE OBRAS (HORISTA)	Mão de Obra	H	3,0000000	13,21	39,63		
Insumo	00020111	SINAPI	FITA ISOLANTE ADESIVA ANTICHAMA, USO ATE 750 V, EM ROLO DE 19 MM X 20 M	Material	UN	0,1500000	9,70	1,45		
				MO sem LS =>		126,79	LS =>	0,00	MO com LS =>	126,79
				Valor do BDI =>		40,58			Valor com BDI =>	240,02
							<b>Quant. =&gt;</b>	<b>5,0000000</b>	<b>Preço Total =&gt;</b>	<b>1.200,10</b>

1.2.3	Código	Banco	Descrição	Tipo	Und	Quant.	Valor Unit	Total		
Composição	91927	SINAPI	CABO DE COBRE FLEXIVEL ISOLADO, 2,5 MM², ANTI-CHAMA 0,6/1,0 KV, PARA CIRCUITOS TERMINAIS - FORNECIMENTO E INSTALAÇÃO. AF_03/2023	INEL - INSTALAÇÃO ELÉTRICA/ELETRIFICAÇÃO E ILUMINAÇÃO EXTERNA	M	1,0000000	4,42	4,42		
Composição Auxiliar	88247	SINAPI	AUXILIAR DE ELETRICISTA COM ENCARGOS COMPLEMENTARES	SEDI - SERVIÇOS DIVERSOS	H	0,0290000	22,75	0,65		
Composição Auxiliar	88264	SINAPI	ELETRICISTA COM ENCARGOS COMPLEMENTARES	SEDI - SERVIÇOS DIVERSOS	H	0,0290000	30,96	0,89		
Insumo	00001022	SINAPI	CABO DE COBRE, FLEXIVEL, CLASSE 4 OU 5, ISOLACAO EM PVC/A, ANTICHAMA BWF-B, COBERTURA PVC-ST1, ANTICHAMA BWF-B, 1 CONDUTOR, 0,6/1 KV, SECAO NOMINAL 2,5 MM2	Material	M	1,2434000	2,30	2,85		
Insumo	00021127	SINAPI	FITA ISOLANTE ADESIVA ANTICHAMA, USO ATE 750 V, EM ROLO DE 19 MM X 5 M	Material	UN	0,0094000	3,66	0,03		
				MO sem LS =>		1,06	LS =>	0,00	MO com LS =>	1,06
				Valor do BDI =>		0,89			Valor com BDI =>	5,31
							<b>Quant. =&gt;</b>	<b>2.000,0000000</b>	<b>Preço Total =&gt;</b>	<b>10.620,00</b>

1.2.4	Código	Banco	Descrição	Tipo	Und	Quant.	Valor Unit	Total
Composição	101876	SINAPI	QUADRO DE DISTRIBUIÇÃO DE ENERGIA EM PVC, DE EMBUTIR, SEM BARRAMENTO, PARA 6 DISJUNTORES - FORNECIMENTO E INSTALAÇÃO. AF_10/2020	INEL - INSTALAÇÃO ELÉTRICA/ELETRIFICAÇÃO E ILUMINAÇÃO EXTERNA	UN	1,0000000	75,59	75,59

Prefeitura Municipal de Urandi-BA  
CNPJ: 13.982.632/0001-40

Composição Auxiliar	87367	SINAPI	ARGAMASSA TRAÇO 1:1:6 (EM VOLUME DE CIMENTO, CAL E AREIA MÉDIA ÚMIDA) PARA EMBOÇO/MASSA ÚNICA/ASSENTAMENTO DE ALVENARIA DE VEDAÇÃO, PREPARO MANUAL. AF_08/2019	SEDI - SERVIÇOS DIVERSOS	m³	0,0044000	749,13	3,29	
Composição Auxiliar	88247	SINAPI	AUXILIAR DE ELETRICISTA COM ENCARGOS COMPLEMENTARES	SEDI - SERVIÇOS DIVERSOS	H	0,3259000	22,75	7,41	
Composição Auxiliar	88264	SINAPI	ELETRICISTA COM ENCARGOS COMPLEMENTARES	SEDI - SERVIÇOS DIVERSOS	H	0,3259000	30,96	10,08	
Insumo	00039795	SINAPI	QUADRO DE DISTRIBUICAO, SEM BARRAMENTO, EM PVC, DE EMBUTIR, PARA 6 DISJUNTORES NEMA OU 8 DISJUNTORES DIN	Material	UN	1,0000000	54,81	54,81	
				MO sem LS =>	12,73	LS =>	0,00	MO com LS =>	12,73
				Valor do BDI =>	15,38			Valor com BDI =>	90,97
				<b>Quant. =&gt;</b>		<b>1,0000000</b>	<b>Preço Total =&gt;</b>	<b>90,97</b>	

1.2.5	Código	Banco	Descrição	Tipo	Und	Quant.	Valor Unit	Total	
Composição	93655	SINAPI	DISJUNTOR MONOPOLAR TIPO DIN, CORRENTE NOMINAL DE 20A - FORNECIMENTO E INSTALAÇÃO. AF_10/2020	INEL - INSTALAÇÃO ELÉTRICA/ELETRIFICAÇÃO E	UN	1,0000000	13,39	13,39	
Composição Auxiliar	88247	SINAPI	AUXILIAR DE ELETRICISTA COM ENCARGOS COMPLEMENTARES	SEDI - SERVIÇOS DIVERSOS	H	0,0663000	22,75	1,50	
Composição Auxiliar	88264	SINAPI	ELETRICISTA COM ENCARGOS COMPLEMENTARES	SEDI - SERVIÇOS DIVERSOS	H	0,0663000	30,96	2,05	
Insumo	00001571	SINAPI	TERMINAL A COMPRESSAO EM COBRE ESTANHADO PARA CABO 4 MM2, 1 FURO E 1 COMPRESSAO, PARA PARAFUSO DE FIXACAO M5	Material	UN	1,0000000	1,16	1,16	
Insumo	00034653	SINAPI	DISJUNTOR TERMOMAGNETICO PARA TRILHO DIN (IEC), MONOPOLAR, 6 - 32 A	Material	UN	1,0000000	8,68	8,68	
				MO sem LS =>	2,45	LS =>	0,00	MO com LS =>	2,45
				Valor do BDI =>	2,72			Valor com BDI =>	16,11
				<b>Quant. =&gt;</b>		<b>3,0000000</b>	<b>Preço Total =&gt;</b>	<b>48,33</b>	

1.2.6	Código	Banco	Descrição	Tipo	Und	Quant.	Valor Unit	Total
Composição	3397	ORSE	Ponto de tomada 3p para ar condicionado até 3000 va, com eletroduto de pvc flexível sanfonado embutido Ø 3/4", incluindo conjunto astop/30a-220v, inclusive aterramento	Conversão InfoWOrca	pt	1,0000000	251,47	251,47
Composição Auxiliar	10549	ORSE	Encargos Complementares - Servente	Provisórios	h	3,0000000	3,73	11,19
Composição Auxiliar	10552	ORSE	Encargos Complementares - Eletricista	Provisórios	h	4,0000000	3,57	14,28
Insumo	00000944	SINAPI	FIO DE COBRE, SOLIDO, CLASSE 1, ISOLACAO EM PVC/A, ANTICHAMA BWF-B, 450/750V, SECAO NOMINAL 4 MM2	Material	M	17,0000000	3,41	57,97
Insumo	00002436	SINAPI	ELETRICISTA (HORISTA)	Mão de Obra	H	4,0000000	21,79	87,16
Insumo	00002688	SINAPI	ELETRODUTO PVC FLEXIVEL CORRUGADO, COR AMARELA, DE 25 MM	Material	M	9,0000000	2,37	21,33

Prefeitura Municipal de Urandi-BA  
CNPJ: 13.982.632/0001-40

Insumo	00006111	SINAPI	SERVENTE DE OBRAS (HORISTA)	Mão de Obra	H	3,0000000	13,21	39,63		
Insumo	00012118	SINAPI	KIT DE PROTECAO ARSTOP PARA AR CONDICIONADO, TOMADA PADRAO 2P+T 20 A, COM DISJUNTOR UNIPOLAR DIN 20A	Material	UN	1,0000000	18,46	18,46		
Insumo	00020111	SINAPI	FITA ISOLANTE ADESIVA ANTICHAMA, USO ATE 750 V, EM ROLO DE 19 MM X 20 M	Material	UN	0,1500000	9,70	1,45		
				MO sem LS =>		126,79	LS =>	0,00	MO com LS =>	126,79
				Valor do BDI =>		51,17			Valor com BDI =>	302,64
						<b>Quant. =&gt;</b>	<b>3,0000000</b>	<b>Preço Total =&gt;</b>	<b>907,92</b>	

<b>1.3</b>			<b>PINTURA GERAL</b>					<b>22.588,95</b>		
<b>1.3.1</b>	<b>Código</b>	<b>Banco</b>	<b>Descrição</b>	<b>Tipo</b>	<b>Und</b>	<b>Quant.</b>	<b>Valor Unit</b>	<b>Total</b>		
Composição	104642	SINAPI	PINTURA LÁTEX ACRÍLICA STANDARD, APLICAÇÃO MANUAL EM PAREDES, DUAS DEMÃOS. AF_04/2023	PINT - PINTURAS	m²	1,0000000	10,32	10,32		
Composição Auxiliar	88310	SINAPI	PINTOR COM ENCARGOS COMPLEMENTARES	SEDI - SERVIÇOS DIVERSOS	H	0,1631000	31,80	5,18		
Composição Auxiliar	88316	SINAPI	SERVENTE COM ENCARGOS COMPLEMENTARES	SEDI - SERVIÇOS DIVERSOS	H	0,0544000	21,66	1,17		
Insumo	00035692	SINAPI	TINTA LATEX ACRILICA STANDARD, COR BRANCA	Material	L	0,2367000	16,79	3,97		
				MO sem LS =>		4,33	LS =>	0,00	MO com LS =>	4,33
				Valor do BDI =>		2,10			Valor com BDI =>	12,42
						<b>Quant. =&gt;</b>	<b>1.347,0000000</b>	<b>Preço Total =&gt;</b>	<b>16.729,74</b>	

<b>1.3.2</b>	<b>Código</b>	<b>Banco</b>	<b>Descrição</b>	<b>Tipo</b>	<b>Und</b>	<b>Quant.</b>	<b>Valor Unit</b>	<b>Total</b>		
Composição	100757	SINAPI	PINTURA COM TINTA ALQUÍDICA DE ACABAMENTO (ESMALTE SINTÉTICO ACETINADO) PULVERIZADA SOBRE SUPERFÍCIES METÁLICAS (EXCETO PERFIL) EXECUTADO EM OBRA (02 DEMÃOS). AF_01/2020_PE	PINT - PINTURAS	m²	1,0000000	51,35	51,35		
Composição Auxiliar	88310	SINAPI	PINTOR COM ENCARGOS COMPLEMENTARES	SEDI - SERVIÇOS DIVERSOS	H	1,0531000	31,80	33,48		
Insumo	00005318	SINAPI	DILUENTE AGUARRAS	Material	L	0,1240000	19,40	2,40		
Insumo	00007311	SINAPI	TINTA ESMALTE SINTETICO PREMIUM ACETINADO	Material	L	0,4134000	37,43	15,47		
				MO sem LS =>		23,29	LS =>	0,00	MO com LS =>	23,29
				Valor do BDI =>		10,44			Valor com BDI =>	61,79
						<b>Quant. =&gt;</b>	<b>50,4000000</b>	<b>Preço Total =&gt;</b>	<b>3.114,21</b>	

<b>1.3.3</b>	<b>Código</b>	<b>Banco</b>	<b>Descrição</b>	<b>Tipo</b>	<b>Und</b>	<b>Quant.</b>	<b>Valor Unit</b>	<b>Total</b>
Composição	2323	ORSE	Pintura p/ piso c/ aplicação de 2 demãos tinta novacor, cores cerâmica, concreto, verde ou azul - aplicação c/ rôlo - R1	Outras Pinturas	m²	1,0000000	9,15	9,15
Composição Auxiliar	10549	ORSE	Encargos Complementares - Servente	Provisórios	h	0,2000000	3,73	0,74

Prefeitura Municipal de Urandi-BA  
CNPJ: 13.982.632/0001-40

Composição Auxiliar Insumo	10553 ORSE	Encargos Complementares - Pintor	Provisórios	h	0,2000000	3,79	0,75
Insumo	2229 ORSE	Tinta novacor piso ou similar	Material	gl	0,0720000	9,34	0,67
Insumo	00004783 SINAPI	PINTOR (HORISTA)	Mão de Obra	H	0,2000000	21,79	4,35
Insumo	00006111 SINAPI	SERVENTE DE OBRAS (HORISTA)	Mão de Obra	H	0,2000000	13,21	2,64
				MO sem LS =>	6,99	LS =>	0,00
				Valor do BDI =>	1,86	Valor com BDI =>	6,99
				<b>Quant. =&gt;</b>	<b>112,0000000</b>	<b>Preço Total =&gt;</b>	<b>1.233,12</b>

1.3.4	Código	Banco	Descrição	Tipo	Und	Quant.	Valor Unit	Total
Composição	102217	SINAPI	PINTURA TINTA DE ACABAMENTO (PIGMENTADA) A ÓLEO EM MADEIRA, 2 DEMÃOS. AF_01/2021	PINT - PINTURAS	m²	1,0000000	17,87	17,87
Composição Auxiliar Insumo	88310	SINAPI	PINTOR COM ENCARGOS COMPLEMENTARES	SEDI - SERVIÇOS DIVERSOS	H	0,3805000	31,80	12,09
Insumo	00005318	SINAPI	DILUENTE AGUARRAS	Material	L	0,0213000	19,40	0,41
Insumo	00043776	SINAPI	TINTA A OLEO BRILHANTE, PARA MADEIRAS E METAIS	Material	L	0,2130000	25,23	5,37
				MO sem LS =>	8,41	LS =>	0,00	8,41
				Valor do BDI =>	3,63	Valor com BDI =>	21,50	
				<b>Quant. =&gt;</b>	<b>70,3200000</b>	<b>Preço Total =&gt;</b>	<b>1.511,88</b>	

1.4	REPARO EM PISO DE CONCRETO							1.153,42
1.4.1	Código	Banco	Descrição	Tipo	Und	Quant.	Valor Unit	Total
Composição	87304	SINAPI	ARGAMASSA TRAÇO 1:5 (EM VOLUME DE CIMENTO E AREIA MÉDIA ÚMIDA) PARA CONTRAPISO, PREPARO MECÂNICO COM BETONEIRA 400 L. AF_08/2019	SEDI - SERVIÇOS DIVERSOS	m³	1,0000000	638,93	638,93
Composição Auxiliar	88377	SINAPI	OPERADOR DE BETONEIRA ESTACIONÁRIA/MISTURADOR COM ENCARGOS COMPLEMENTARES	SEDI - SERVIÇOS DIVERSOS	H	4,4000000	38,28	168,43
Composição Auxiliar	88830	SINAPI	BETONEIRA CAPACIDADE NOMINAL DE 400 L, CAPACIDADE DE MISTURA 280 L, MOTOR ELÉTRICO TRIFÁSICO POTÊNCIA DE 2 CV, SEM CARREGADOR - CHP DIURNO. AF_05/2023	CHOR - CUSTOS HORÁRIOS DE MÁQUINAS E EQUIPAMENTOS	CHP	1,0300000	2,14	2,20
Composição Auxiliar	88831	SINAPI	BETONEIRA CAPACIDADE NOMINAL DE 400 L, CAPACIDADE DE MISTURA 280 L, MOTOR ELÉTRICO TRIFÁSICO POTÊNCIA DE 2 CV, SEM CARREGADOR - CHI DIURNO. AF_05/2023	CHOR - CUSTOS HORÁRIOS DE MÁQUINAS E EQUIPAMENTOS	CHI	3,3700000	0,37	1,24
Insumo	00000370	SINAPI	AREIA MEDIA - POSTO JAZIDA/FORNECEDOR (RETIRADO NA JAZIDA, SEM TRANSPORTE)	Material	m³	1,4300000	110,00	157,30
Insumo	00001379	SINAPI	CIMENTO PORTLAND COMPOSTO CP II-32	Material	KG	387,2000000	0,80	309,76
				MO sem LS =>	136,97	LS =>	0,00	136,97
				Valor do BDI =>	130,02	Valor com BDI =>	768,95	

Prefeitura Municipal de Urandi-BA  
CNPJ: 13.982.632/0001-40

Quant. => 1,5000000 Preço Total => 1.153,42

1.5									2.668,05
REVESTIMENTO CERÂMICO NA PAREDE DO PÁTIO									
1.5.1	Código	Banco	Descrição	Tipo	Und	Quant.	Valor Unit	Total	
Composição	87275	SINAPI	REVESTIMENTO CERÂMICO PARA PAREDES INTERNAS COM PLACAS TIPO ESMALTADA EXTRA DE DIMENSÕES 33X45 CM APLICADAS A MEIA ALTURA DAS PAREDES. AF_02/2023_PE	REVE - REVESTIMENTO E TRATAMENTO DE SUPERFÍCIES	m²	1,0000000	70,38	70,38	
Composição Auxiliar	88256	SINAPI	AZULEJISTA OU LADRILHISTA COM ENCARGOS COMPLEMENTARES	SEDI - SERVIÇOS DIVERSOS	H	0,8882000	30,45	27,04	
Composição Auxiliar	88316	SINAPI	SERVENTE COM ENCARGOS COMPLEMENTARES	SEDI - SERVIÇOS DIVERSOS	H	0,3669000	21,66	7,94	
Insumo	00000536	SINAPI	REVESTIMENTO EM CERAMICA ESMALTADA EXTRA, PEI MENOR OU IGUAL A 3, FORMATO MENOR OU IGUAL A 2025 CM2	Material	m²	1,0932000	25,76	28,16	
Insumo	00001381	SINAPI	ARGAMASSA COLANTE AC I PARA CERAMICAS	Material	KG	6,8500000	0,89	6,09	
Insumo	00034357	SINAPI	REJUNTE CIMENTICIO, QUALQUER COR	Material	KG	0,2220000	5,22	1,15	
				MO sem LS =>	24,59	LS =>	0,00	MO com LS =>	24,59
				Valor do BDI =>	14,32			Valor com BDI =>	84,70
						Quant. =>	31,5000000	Preço Total =>	2.668,05

1.6									5.590,20
REVESTIMENTO CERÂMICO NA PAREDE DA ÁREA EXTERNA									
1.6.1	Código	Banco	Descrição	Tipo	Und	Quant.	Valor Unit	Total	
Composição	87275	SINAPI	REVESTIMENTO CERÂMICO PARA PAREDES INTERNAS COM PLACAS TIPO ESMALTADA EXTRA DE DIMENSÕES 33X45 CM APLICADAS A MEIA ALTURA DAS PAREDES. AF_02/2023_PE	REVE - REVESTIMENTO E TRATAMENTO DE SUPERFÍCIES	m²	1,0000000	70,38	70,38	
Composição Auxiliar	88256	SINAPI	AZULEJISTA OU LADRILHISTA COM ENCARGOS COMPLEMENTARES	SEDI - SERVIÇOS DIVERSOS	H	0,8882000	30,45	27,04	
Composição Auxiliar	88316	SINAPI	SERVENTE COM ENCARGOS COMPLEMENTARES	SEDI - SERVIÇOS DIVERSOS	H	0,3669000	21,66	7,94	
Insumo	00000536	SINAPI	REVESTIMENTO EM CERAMICA ESMALTADA EXTRA, PEI MENOR OU IGUAL A 3, FORMATO MENOR OU IGUAL A 2025 CM2	Material	m²	1,0932000	25,76	28,16	
Insumo	00001381	SINAPI	ARGAMASSA COLANTE AC I PARA CERAMICAS	Material	KG	6,8500000	0,89	6,09	
Insumo	00034357	SINAPI	REJUNTE CIMENTICIO, QUALQUER COR	Material	KG	0,2220000	5,22	1,15	
				MO sem LS =>	24,59	LS =>	0,00	MO com LS =>	24,59
				Valor do BDI =>	14,32			Valor com BDI =>	84,70
						Quant. =>	66,0000000	Preço Total =>	5.590,20

1.7									5.917,44
REVISÃO DE TELHADO									
1.7.1	Código	Banco	Descrição	Tipo	Und	Quant.	Valor Unit	Total	

Prefeitura Municipal de Urandi-BA  
CNPJ: 13.982.632/0001-40

Composição	PMU_04	Próprio	Ref. ORSE (260) 06/2022 - Revisão em cobertura com telha cerâmica tipo canal, 1ª, com reposição de 10% do material - R!	72	m²	1,0000000	59,77	59,77		
Composição Auxiliar	9	ORSE	Remoção de telhamento com telhas cerâmicas	Demolições / Remoções	m²	1,0000000	11,66	11,66		
Composição Auxiliar	30	ORSE	Demolição de madeiramento em coberturas com telhas cerâmicas	Demolições / Remoções	m²	0,1000000	25,31	2,53		
Composição Auxiliar	196	ORSE	Madeiramento em massaranduba/madeira de lei, acabamento serrado c/ ripão 5 x 3cm e ripa 4 x 1,5cm, exclusive peças principais	Madeiramento	m²	0,1000000	100,13	10,01		
Composição Auxiliar	278	ORSE	Limpeza (Lavagem) de telhas	Telhamento	m²	0,9000000	3,38	3,04		
Composição Auxiliar	10549	ORSE	Encargos Complementares - Servente	Provisórios	h	1,0000000	3,73	3,73		
Composição Auxiliar	10551	ORSE	Encargos Complementares - Carpinteiro	Provisórios	h	0,5000000	3,62	1,81		
Insumo	4711	ORSE	Telha cerâmica tipo colonial, simples, não resinada, comp=50cm, 26 un/m² (Itabaiana ou similar)	Material	un	3,4000000	0,85	2,89		
Insumo	00001213	SINAPI	CARPINTEIRO DE FORMAS (HORISTA)	Mão de Obra	H	0,5000000	21,79	10,89		
Insumo	00006111	SINAPI	SERVENTE DE OBRAS (HORISTA)	Mão de Obra	H	1,0000000	13,21	13,21		
					MO sem LS =>	41,88	LS =>	0,00	MO com LS =>	41,88
					Valor do BDI =>	12,16			Valor com BDI =>	71,93
					<b>Quant. =&gt;</b>	<b>80,0000000</b>	<b>Preço Total =&gt;</b>	<b>5.754,40</b>		

1.7.2	Código	Banco	Descrição	Tipo	Und	Quant.	Valor Unit	Total		
Composição	4865	ORSE	Limpeza de calha de zinco	Conversão InfoWOrca	m	1,0000000	16,94	16,94		
Composição Auxiliar	10549	ORSE	Encargos Complementares - Servente	Provisórios	h	1,0000000	3,73	3,73		
Insumo	00006111	SINAPI	SERVENTE DE OBRAS (HORISTA)	Mão de Obra	H	1,0000000	13,21	13,21		
					MO sem LS =>	13,21	LS =>	0,00	MO com LS =>	13,21
					Valor do BDI =>	3,44			Valor com BDI =>	20,38
					<b>Quant. =&gt;</b>	<b>8,0000000</b>	<b>Preço Total =&gt;</b>	<b>163,04</b>		

1.8	INSTALAÇÃO DE FORRO EM PVC								4.654,56
1.8.1	Código	Banco	Descrição	Tipo	Und	Quant.	Valor Unit	Total	
Composição	96485	SINAPI	FORRO EM RÉGUAS DE PVC, LISO, PARA AMBIENTES RESIDENCIAIS, INCLUSIVE ESTRUTURA UNIDIRECIONAL DE FIXAÇÃO. AF_08/2023_PS	REVE - REVESTIMENTO E TRATAMENTO DE SUPERFÍCIES	m²	1,0000000	80,58	80,58	
Composição Auxiliar	88278	SINAPI	MONTADOR DE ESTRUTURA METÁLICA COM ENCARGOS COMPLEMENTARES	SEDI - SERVIÇOS DIVERSOS	H	0,6968000	33,23	23,15	
Insumo	00036225	SINAPI	FORRO DE PVC LISO, BRANCO, REGUA DE 20 CM, ESPESSURA DE 8 MM A 10 MM, COMPRIMENTO 6 M (SEM COLOCACAO)	Material	m²	1,0363000	34,03	35,26	



Prefeitura Municipal de Urandi-BA  
CNPJ: 13.982.632/0001-40

Insumo	00039427	SINAPI	PERFIL CANALETA, FORMATO C, EM ACO ZINCADO, PARA ESTRUTURA FORRO DRYWALL, E = 0,5 MM, *46 X 18* (L X H), COMPRIMENTO 3 M	Material	M	2,2212000	6,04	13,41	
Insumo	00039430	SINAPI	PENDURAL OU PRESILHA REGULADORA, EM ACO GALVANIZADO, COM CORPO, MOLA E REBITE, PARA PERFIL TIPO CANALETA DE ESTRUTURA EM FORROS DRYWALL	Equipamento	UN	2,0446000	2,27	4,64	
Insumo	00040547	SINAPI	PARAFUSO ZINCADO, AUTOBROCANTE, FLANGEADO, 4,2 MM X 19 MM	Material	CENTO	0,0204000	30,68	0,62	
Insumo	00040552	SINAPI	PARAFUSO, AUTO ATARRACHANTE, CABECA CHATA, FENDA SIMPLES, 1/4" (6,35 MM) X 25 MM	Material	CENTO	0,0336000	52,59	1,76	
Insumo	00043131	SINAPI	ARAME GALVANIZADO 6 BWG, D = 5,16 MM (0,157 KG/M), OU 8 BWG, D = 4,19 MM (0,101 KG/M), OU 10 BWG, D = 3,40 MM (0,0713 KG/M)	Material	KG	0,0616000	28,40	1,74	
				MO sem LS =>	18,17	LS =>	0,00	MO com LS =>	18,17
				Valor do BDI =>	16,39			Valor com BDI =>	96,97
						<b>Quant. =&gt;</b>	<b>48,0000000</b>	<b>Preço Total =&gt;</b>	<b>4.654,56</b>

1.9									250,41
INSTALAÇÕES HIDROSSANITÁRIAS									
1.9.1	Código	Banco	Descrição	Tipo	Und	Quant.	Valor Unit	Total	
Composição	11232	ORSE	Torneira cromada de mesa para lavatório temporizada bica baixa	Louças e Metais Sanitários	un	1,0000000	166,68	166,68	
Composição Auxiliar	10549	ORSE	Encargos Complementares - Servente	Provisórios	h	0,5000000	3,73	1,86	
Composição Auxiliar	10554	ORSE	Encargos Complementares - Encanador	Provisórios	h	0,5000000	3,65	1,82	
Insumo	981	ORSE	Fita veda rosca 18mm	Material	m	0,5000000	0,26	0,13	
Insumo	00002696	SINAPI	ENCANADOR OU BOMBEIRO HIDRAULICO (HORISTA)	Mão de Obra	H	0,5000000	21,79	10,89	
Insumo	00006111	SINAPI	SERVENTE DE OBRAS (HORISTA)	Mão de Obra	H	0,5000000	13,21	6,60	
Insumo	00036796	SINAPI	TORNEIRA METALICA CROMADA DE MESA, PARA LAVATORIO, TEMPORIZADA PRESSAO FECHAMENTO AUTOMATICO, BICA BAIXA	Material	UN	1,0000000	145,38	145,38	
				MO sem LS =>	17,49	LS =>	0,00	MO com LS =>	17,49
				Valor do BDI =>	33,91			Valor com BDI =>	200,59
						<b>Quant. =&gt;</b>	<b>1,0000000</b>	<b>Preço Total =&gt;</b>	<b>200,59</b>

1.9.2	Código	Banco	Descrição	Tipo	Und	Quant.	Valor Unit	Total
Composição	86884	SINAPI	ENGATE FLEXÍVEL EM PLÁSTICO BRANCO, 1/2 X 30CM - FORNECIMENTO E INSTALAÇÃO. AF_01/2020	INHI - INSTALAÇÕES HIDROSANITÁRIAS	UN	1,0000000	10,12	10,12
Composição Auxiliar	88267	SINAPI	ENCANADOR OU BOMBEIRO HIDRÁULICO COM ENCARGOS COMPLEMENTARES	SEDI - SERVIÇOS DIVERSOS	H	0,1525000	29,85	4,55
Composição Auxiliar	88316	SINAPI	SERVENTE COM ENCARGOS COMPLEMENTARES	SEDI - SERVIÇOS DIVERSOS	H	0,0481000	21,66	1,04
Insumo	00003146	SINAPI	FITA VEDA ROSCA EM ROLOS DE 18 MM X 10 M (L X C)	Material	UN	0,0210000	3,18	0,06

Prefeitura Municipal de Urandi-BA  
CNPJ: 13.982.632/0001-40

Insumo	00006141	SINAPI	ENGATE/RABICHO FLEXIVEL PLASTICO (PVC OU ABS) BRANCO 1/2 " X 30 CM	Material	UN	1,0000000	4,47	4,47	
				MO sem LS =>	4,02	LS =>	0,00	MO com LS =>	4,02
				Valor do BDI =>	2,05			Valor com BDI =>	12,17
				<b>Quant. =&gt;</b>		<b>2,0000000</b>		<b>Preço Total =&gt;</b>	<b>24,34</b>

1.9.3	Código	Banco	Descrição	Tipo	Und	Quant.	Valor Unit	Total	
Composição	86883	SINAPI	SIFÃO DO TIPO FLEXÍVEL EM PVC 1 X 1.1/2 - FORNECIMENTO E INSTALAÇÃO. AF_01/2020	INHI - INSTALAÇÕES HIDROS SANITÁRIAS	UN	1,0000000	10,59	10,59	
Composição Auxiliar	88267	SINAPI	ENCANADOR OU BOMBEIRO HIDRÁULICO COM ENCARGOS COMPLEMENTARES	SEDI - SERVIÇOS DIVERSOS	H	0,0845000	29,85	2,52	
Composição Auxiliar	88316	SINAPI	SERVEnte COM ENCARGOS COMPLEMENTARES	SEDI - SERVIÇOS DIVERSOS	H	0,0266000	21,66	0,57	
Insumo	00003146	SINAPI	FITA VEDA ROSCA EM ROLOS DE 18 MM X 10 M (L X C)	Material	UN	0,0332000	3,18	0,10	
Insumo	00044945	SINAPI	SIFAO / TUBO SINFONADO EXTENSIVEL/SANFONADO, UNIVERSAL/ SIMPLES, ENTRE *50 A 70* CM, DE PLASTICO BRANCO	Material	UN	1,0000000	7,40	7,40	
				MO sem LS =>	2,22	LS =>	0,00	MO com LS =>	2,22
				Valor do BDI =>	2,15			Valor com BDI =>	12,74
				<b>Quant. =&gt;</b>		<b>2,0000000</b>		<b>Preço Total =&gt;</b>	<b>25,48</b>

1.10	Código	Banco	Descrição	Tipo	Und	Quant.	Valor Unit	Total	
			<b>ESQUADRIAS</b>					<b>2.210,26</b>	
1.10.1	31	ORSE	Remoção de esquadria de madeira, com ou sem batente	Demolições / Remoções	m²	1,0000000	15,56	15,56	
Composição Auxiliar	10549	ORSE	Encargos Complementares - Servente	Provisórios	h	0,8000000	3,73	2,98	
Composição Auxiliar	10551	ORSE	Encargos Complementares - Carpinteiro	Provisórios	h	0,0800000	3,62	0,28	
Insumo	00001213	SINAPI	CARPINTEIRO DE FORMAS (HORISTA)	Mão de Obra	H	0,0800000	21,79	1,74	
Insumo	00006111	SINAPI	SERVEnte DE OBRAS (HORISTA)	Mão de Obra	H	0,8000000	13,21	10,56	
				MO sem LS =>	12,30	LS =>	0,00	MO com LS =>	12,30
				Valor do BDI =>	3,16			Valor com BDI =>	18,72
				<b>Quant. =&gt;</b>		<b>1,8000000</b>		<b>Preço Total =&gt;</b>	<b>33,69</b>

1.10.2	Código	Banco	Descrição	Tipo	Und	Quant.	Valor Unit	Total
Composição	1810	ORSE	Janela em madeira de lei, tipo com almofadas, com postigo, de abrir, c/ batentes (14cm) e 2 jogos de aliza, exclusive ferragens	Esquadrias de Madeira	m²	1,0000000	1.004,75	1.004,75
Composição Auxiliar	10549	ORSE	Encargos Complementares - Servente	Provisórios	h	4,0000000	3,73	14,92
Composição Auxiliar	10550	ORSE	Encargos Complementares - Pedreiro	Provisórios	h	2,0000000	3,59	7,18

Prefeitura Municipal de Urandi-BA  
CNPJ: 13.982.632/0001-40

Composição Auxiliar Insumo	10551 ORSE	Encargos Complementares - Carpinteiro	Provisórios	h	2,0000000	3,62	7,24		
Insumo	1129 ORSE	Folha de janela em madeira de lei, tipo com almofadas, dimensões 0,60 x 1,10m	Material	un	1,1600000	603,32	699,85		
Insumo	2869 ORSE	Espuma de poliuretano expansiva - 500ml (470g), Sika Boom ou similar	Material	un	0,3300000	32,90	10,85		
Insumo	487 ORSE	Batente (caixão) em madeira de lei, l=14cm, completo, c/02 jogos de alizar	Material	m	2,5800000	47,88	123,53		
Insumo	00000370 SINAPI	AREIA MEDIA - POSTO JAZIDA/FORNECEDOR (RETIRADO NA JAZIDA, SEM TRANSPORTE)	Material	m³	0,0106000	110,00	1,16		
Insumo	00001214 SINAPI	CARPINTEIRO DE ESQUADRIAS (HORISTA)	Mão de Obra	H	2,0000000	20,76	41,52		
Insumo	00001379 SINAPI	CIMENTO PORTLAND COMPOSTO CP II-32	Material	KG	2,0000000	0,80	1,60		
Insumo	00004750 SINAPI	PEDREIRO (HORISTA)	Mão de Obra	H	2,0000000	21,79	43,58		
Insumo	00005075 SINAPI	PREGO DE ACO POLIDO COM CABECA 18 X 30 (2 3/4 X 10)	Material	KG	0,0250000	19,33	0,48		
Insumo	00006111 SINAPI	SERVENTE DE OBRAS (HORISTA)	Mão de Obra	H	4,0000000	13,21	52,84		
				MO sem LS =>	137,94	LS =>	0,00	MO com LS =>	137,94
				Valor do BDI =>	204,46			Valor com BDI =>	1.209,21
						<b>Quant. =&gt;</b>	<b>1,8000000</b>	<b>Preço Total =&gt;</b>	<b>2.176,57</b>

1.11		LETREIRO NA FACHADA							598,56
1.11.1	Código	Banco	Descrição	Tipo	Und	Quant.	Valor Unit	Total	
Composição	12777	ORSE	Pintura de Letras - letreiro, sobre paredes, com lixamento, aplicação de 01 demão de líquido selador acrílico, 02 demãos de massa acrílica e 02 demãos de tinta pva latex convencional para exteriores	Latex PVA	un	1,0000000	17,15	17,15	
Composição Auxiliar	10549	ORSE	Encargos Complementares - Servente	Provisórios	h	0,2500000	3,73	0,93	
Composição Auxiliar	10553	ORSE	Encargos Complementares - Pintor	Provisórios	h	0,3500000	3,79	1,32	
Insumo	1602	ORSE	Massa acrílica	Material	lata	0,3000000	6,72	2,01	
Insumo	00003767	SINAPI	LIXA EM FOLHA PARA PAREDE OU MADEIRA, NUMERO 120, COR VERMELHA	Material	UN	0,5000000	0,97	0,48	
Insumo	00006085	SINAPI	SELADOR ACRILICO OPACO PREMIUM INTERIOR/EXTERIOR	Material	L	0,0700000	9,17	0,64	
Insumo	00006111	SINAPI	SERVENTE DE OBRAS (HORISTA)	Mão de Obra	H	0,2500000	13,21	3,30	
Insumo	00012874	SINAPI	PINTOR DE LETREIROS (HORISTA)	Mão de Obra	H	0,3500000	21,79	7,62	
Insumo	00035693	SINAPI	TINTA LATEX ACRILICA ECONOMICA, COR BRANCA	Material	L	0,0800000	10,70	0,85	
				MO sem LS =>	10,92	LS =>	0,00	MO com LS =>	10,92
				Valor do BDI =>	3,49			Valor com BDI =>	20,64

Prefeitura Municipal de Urandi-BA  
CNPJ: 13.982.632/0001-40

Quant. => 29,0000000 Preço Total => 598,56

1.12 REVESTIMENTO CERÂMICO GERAL								21.645,33		
1.12.1	Código	Banco	Descrição	Tipo	Und	Quant.	Valor Unit	Total		
Composição	2204	ORSE	Revestimento cerâmico para piso ou parede, 45 x 45 cm, alta resistência, linha porcelanato progetto, Portobello ou similar, aplicado com argamassa industrializada ac-iii, rejuntado, exclusive regularização de base ou emboço	Pisos Cerâmicos	m²	1,0000000	203,23	203,23		
Composição Auxiliar	10549	ORSE	Encargos Complementares - Servente	Provisórios	h	0,4500000	3,73	1,67		
Composição Auxiliar	10550	ORSE	Encargos Complementares - Pedreiro	Provisórios	h	0,5500000	3,59	1,97		
Composição Auxiliar	4303	ORSE	Argamassa industrializada AC-III, Votomassa ou similar	Argamassas	kg	4,5000000	2,17	9,76		
Insumo	2516	ORSE	Cerâmica 45 x 45 cm, Portobello, linha progetto porcelanato bianco tu polido, ou similar	Material	m²	1,0500000	162,46	170,58		
Insumo	2540	ORSE	Rejunte colorido flexível para revestimentos cerâmicos	Material	kg	0,3800000	3,50	1,33		
Insumo	00004750	SINAPI	PEDREIRO (HORISTA)	Mão de Obra	H	0,5500000	21,79	11,98		
Insumo	00006111	SINAPI	SERVENTE DE OBRAS (HORISTA)	Mão de Obra	H	0,4500000	13,21	5,94		
					MO sem LS =>	18,32	LS =>	0,00	MO com LS =>	18,32
					Valor do BDI =>	41,35			Valor com BDI =>	244,58
						<b>Quant. =&gt;</b>	<b>88,5000000</b>	<b>Preço Total =&gt;</b>	<b>21.645,33</b>	

1.13 SERVIÇOS FINAIS								2.377,77		
1.13.1	Código	Banco	Descrição	Tipo	Und	Quant.	Valor Unit	Total		
Composição	3167	ORSE	Placa de inauguração de obra em alumínio 0,60 x 0,80 m	Conversão InfoWOrca	un	1,0000000	1.975,72	1.975,72		
Composição Auxiliar	10549	ORSE	Encargos Complementares - Servente	Provisórios	h	0,6000000	3,73	2,23		
Composição Auxiliar	10550	ORSE	Encargos Complementares - Pedreiro	Provisórios	h	0,6000000	3,59	2,15		
Composição Auxiliar	1903	ORSE	Argamassa cimento e areia traço t-1 (1:3) - 1 saco cimento 50kg / 3 padiolas areia dim. 0.35 x 0.45 x 0.23 m - Confecção mecânica e transporte	Argamassas	m³	0,0400000	548,32	21,93		
Insumo	2614	ORSE	Placa de inauguração em alumínio fundido medindo 0,60 x 0,80m	Material	un	1,0000000	1.928,42	1.928,42		
Insumo	00004750	SINAPI	PEDREIRO (HORISTA)	Mão de Obra	H	0,6000000	21,79	13,07		
Insumo	00006111	SINAPI	SERVENTE DE OBRAS (HORISTA)	Mão de Obra	H	0,6000000	13,21	7,92		
					MO sem LS =>	23,10	LS =>	0,00	MO com LS =>	23,10
					Valor do BDI =>	402,05			Valor com BDI =>	2.377,77

Prefeitura Municipal de Urandi-BA  
CNPJ: 13.982.632/0001-40

Quant. => 1,0000000 Preço Total => 2.377,77

2									127.238,82
2.1									20.871,44
SERVIÇOS PRELIMINARES									
2.1.1	Código	Banco	Descrição	Tipo	Und	Quant.	Valor Unit	Total	
Composição	51	ORSE	Placa de obra em chapa aço galvanizado, instalada - Rev 02_01/2022	Mobilização / Instalações Provisórias / Desmobilização	m²	1,0000000	434,77	434,77	
Composição Auxiliar	10549	ORSE	Encargos Complementares - Servente	Provisórios	h	2,0000000	3,73	7,46	
Composição Auxiliar	10551	ORSE	Encargos Complementares - Carpinteiro	Provisórios	h	1,0000000	3,62	3,62	
Insumo	1569	ORSE	Madeira mista serrada (barrote) 6 x 6cm - 0,0036 m3/m (angelim, louro)	Material	m	4,0000000	7,90	31,60	
Insumo	6995	ORSE	Madeira mista serrada (sarrafo) 2,2 x 5,5cm - 0,00121 m³/m	Material	m	1,0000000	3,49	3,49	
Insumo	00001213	SINAPI	CARPINTEIRO DE FORMAS (HORISTA)	Mão de Obra	H	1,0000000	21,79	21,79	
Insumo	00004813	SINAPI	PLACA DE OBRA (PARA CONSTRUCAO CIVIL) EM CHAPA GALVANIZADA *N. 22*, ADESIVADA, DE *2,4 X 1,2* M (SEM POSTES PARA FIXACAO)	Material	m²	1,0000000	337,50	337,50	
Insumo	00005075	SINAPI	PREGO DE ACO POLIDO COM CABECA 18 X 30 (2 3/4 X 10)	Material	KG	0,1500000	19,33	2,89	
Insumo	00006111	SINAPI	SERVENTE DE OBRAS (HORISTA)	Mão de Obra	H	2,0000000	13,21	26,42	

MO sem LS => 48,21 LS => 0,00 MO com LS => 48,21

Valor do BDI => 88,47 Valor com BDI => 523,24

Quant. => 6,0000000 Preço Total => 3.139,44

2.1.2	Código	Banco	Descrição	Tipo	Und	Quant.	Valor Unit	Total
Composição	90777	SINAPI	ENGENHEIRO CIVIL DE OBRA JUNIOR COM ENCARGOS COMPLEMENTARES	SEDI - SERVIÇOS DIVERSOS	H	1,0000000	113,34	113,34
Composição Auxiliar	95402	SINAPI	CURSO DE CAPACITAÇÃO PARA ENGENHEIRO CIVIL DE OBRA JÚNIOR (ENCARGOS COMPLEMENTARES) - HORISTA	SEDI - SERVIÇOS DIVERSOS	H	1,0000000	1,69	1,69
Insumo	00002706	SINAPI	ENGENHEIRO CIVIL DE OBRA JUNIOR (HORISTA)	Mão de Obra	H	1,0000000	109,72	109,72
Insumo	00037372	SINAPI	EXAMES - HORISTA (COLETADO CAIXA - ENCARGOS COMPLEMENTARES)	Outros	H	1,0000000	1,14	1,14
Insumo	00037373	SINAPI	SEGURO - HORISTA (COLETADO CAIXA - ENCARGOS COMPLEMENTARES)	Taxas	H	1,0000000	0,07	0,07
Insumo	00043462	SINAPI	FERRAMENTAS - FAMILIA ENGENHEIRO CIVIL - HORISTA (ENCARGOS COMPLEMENTARES - COLETADO CAIXA)	Equipamento	H	1,0000000	0,01	0,01
Insumo	00043486	SINAPI	EPI - FAMILIA ENGENHEIRO CIVIL - HORISTA (ENCARGOS COMPLEMENTARES - COLETADO CAIXA)	Equipamento	H	1,0000000	0,71	0,71

MO sem LS => 111,41 LS => 0,00 MO com LS => 111,41

Valor do BDI => 23,06 Valor com BDI => 136,40

Prefeitura Municipal de Urandi-BA  
CNPJ: 13.982.632/0001-40

Quant. => 130,0000000 Preço Total => 17.732,00

2.2								INSTALAÇÕES ELÉTRICAS		2.751,12	
2.2.1	Código	Banco	Descrição	Tipo	Und	Quant.	Valor Unit	Total			
Composição	3278	ORSE	Ponto de interruptor 01 seção (1 s) embutido com eletroduto de pvc flexível sanfonado Ø 3/4"	Conversão InfoWOrca	pt	1,0000000	199,44	199,44			
Composição Auxiliar	10549	ORSE	Encargos Complementares - Servente	Provisórios	h	3,0000000	3,73	11,19			
Composição Auxiliar	10552	ORSE	Encargos Complementares - Eletricista	Provisórios	h	4,0000000	3,57	14,28			
Insumo	1117	ORSE	Interruptor embutir 01 seção simples com placa	Material	un	1,0000000	3,40	3,40			
Insumo	00000939	SINAPI	FIO DE COBRE, SOLIDO, CLASSE 1, ISOLACAO EM PVC/A, ANTICHAMA BWF-B, 450/750V, SECAO NOMINAL 2,5 MM2	Material	M	12,0000000	2,16	25,92			
Insumo	00001872	SINAPI	CAIXA DE PASSAGEM, EM PVC, DE 4" X 2", PARA ELETRODUTO FLEXIVEL CORRUGADO	Material	UN	1,0000000	2,19	2,19			
Insumo	00002436	SINAPI	ELETRICISTA (HORISTA)	Mão de Obra	H	4,0000000	21,79	87,16			
Insumo	00002688	SINAPI	ELETRODUTO PVC FLEXIVEL CORRUGADO, COR AMARELA, DE 25 MM	Material	M	6,0000000	2,37	14,22			
Insumo	00006111	SINAPI	SERVENTE DE OBRAS (HORISTA)	Mão de Obra	H	3,0000000	13,21	39,63			
Insumo	00020111	SINAPI	FITA ISOLANTE ADESIVA ANTICHAMA, USO ATE 750 V, EM ROLO DE 19 MM X 20 M	Material	UN	0,1500000	9,70	1,45			
					MO sem LS =>	126,79	LS =>	0,00	MO com LS =>	126,79	
					Valor do BDI =>	40,58			Valor com BDI =>	240,02	
						Quant. =>	6,0000000	Preço Total =>	1.440,12		

2.2.2	Código	Banco	Descrição	Tipo	Und	Quant.	Valor Unit	Total	
Composição	3298	ORSE	Ponto de tomada 2p+t, ABNT, de embutir, 10 A, com eletroduto de pvc flexível sanfonado embutido Ø 3/4", fio rígido 2,5mm² (fio 12), inclusive placa em pvc e aterramento	Conversão InfoWOrca	pt	1,0000000	217,87	217,87	
Composição Auxiliar	10549	ORSE	Encargos Complementares - Servente	Provisórios	h	3,0000000	3,73	11,19	
Composição Auxiliar	10552	ORSE	Encargos Complementares - Eletricista	Provisórios	h	4,0000000	3,57	14,28	
Insumo	9096	ORSE	Tomada 2p + t, ABNT, de embutir, 10 A, com placa em pvc	Material	un	1,0000000	8,87	8,87	
Insumo	00000939	SINAPI	FIO DE COBRE, SOLIDO, CLASSE 1, ISOLACAO EM PVC/A, ANTICHAMA BWF-B, 450/750V, SECAO NOMINAL 2,5 MM2	Material	M	18,0000000	2,16	38,88	
Insumo	00001872	SINAPI	CAIXA DE PASSAGEM, EM PVC, DE 4" X 2", PARA ELETRODUTO FLEXIVEL CORRUGADO	Material	UN	1,0000000	2,19	2,19	
Insumo	00002436	SINAPI	ELETRICISTA (HORISTA)	Mão de Obra	H	4,0000000	21,79	87,16	
Insumo	00002688	SINAPI	ELETRODUTO PVC FLEXIVEL CORRUGADO, COR AMARELA, DE 25 MM	Material	M	6,0000000	2,37	14,22	

Prefeitura Municipal de Urandi-BA  
CNPJ: 13.982.632/0001-40

Insumo	00006111	SINAPI	SERVENTE DE OBRAS (HORISTA)	Mão de Obra	H	3,0000000	13,21	39,63
Insumo	00020111	SINAPI	FITA ISOLANTE ADESIVA ANTICHAMA, USO ATE 750 V, EM ROLO DE 19 MM X 20 M	Material	UN	0,1500000	9,70	1,45
				MO sem LS =>		126,79	LS =>	0,00
				Valor do BDI =>		44,33	MO com LS =>	126,79
							Valor com BDI =>	262,20
							<b>Quant. =&gt;</b>	<b>5,0000000</b>
							<b>Preço Total =&gt;</b>	<b>1.311,00</b>

<b>2.3</b>			<b>PINTURA GERAL</b>					<b>13.918,21</b>
<b>2.3.1</b>	<b>Código</b>	<b>Banco</b>	<b>Descrição</b>	<b>Tipo</b>	<b>Und</b>	<b>Quant.</b>	<b>Valor Unit</b>	<b>Total</b>
Composição	104642	SINAPI	PINTURA LÁTEX ACRÍLICA STANDARD, APLICAÇÃO MANUAL EM PAREDES, DUAS DEMÃOS. AF_04/2023	PINT - PINTURAS	m²	1,0000000	10,32	10,32
Composição Auxiliar	88310	SINAPI	PINTOR COM ENCARGOS COMPLEMENTARES	SEDI - SERVIÇOS DIVERSOS	H	0,1631000	31,80	5,18
Composição Auxiliar	88316	SINAPI	SERVENTE COM ENCARGOS COMPLEMENTARES	SEDI - SERVIÇOS DIVERSOS	H	0,0544000	21,66	1,17
Insumo	00035692	SINAPI	TINTA LATEX ACRILICA STANDARD, COR BRANCA	Material	L	0,2367000	16,79	3,97
				MO sem LS =>		4,33	LS =>	0,00
				Valor do BDI =>		2,10	MO com LS =>	4,33
							Valor com BDI =>	12,42
							<b>Quant. =&gt;</b>	<b>702,8000000</b>
							<b>Preço Total =&gt;</b>	<b>8.728,77</b>

<b>2.3.2</b>	<b>Código</b>	<b>Banco</b>	<b>Descrição</b>	<b>Tipo</b>	<b>Und</b>	<b>Quant.</b>	<b>Valor Unit</b>	<b>Total</b>
Composição	100757	SINAPI	PINTURA COM TINTA ALQUÍDICA DE ACABAMENTO (ESMALTE SINTÉTICO ACETINADO) PULVERIZADA SOBRE SUPERFÍCIES METÁLICAS (EXCETO PERFIL) EXECUTADO EM OBRA (02 DEMÃOS). AF_01/2020_PE	PINT - PINTURAS	m²	1,0000000	51,35	51,35
Composição Auxiliar	88310	SINAPI	PINTOR COM ENCARGOS COMPLEMENTARES	SEDI - SERVIÇOS DIVERSOS	H	1,0531000	31,80	33,48
Insumo	00005318	SINAPI	DILUENTE AGUARRAS	Material	L	0,1240000	19,40	2,40
Insumo	00007311	SINAPI	TINTA ESMALTE SINTETICO PREMIUM ACETINADO	Material	L	0,4134000	37,43	15,47
				MO sem LS =>		23,29	LS =>	0,00
				Valor do BDI =>		10,44	MO com LS =>	23,29
							Valor com BDI =>	61,79
							<b>Quant. =&gt;</b>	<b>67,2000000</b>
							<b>Preço Total =&gt;</b>	<b>4.152,28</b>

<b>2.3.3</b>	<b>Código</b>	<b>Banco</b>	<b>Descrição</b>	<b>Tipo</b>	<b>Und</b>	<b>Quant.</b>	<b>Valor Unit</b>	<b>Total</b>
Composição	102217	SINAPI	PINTURA TINTA DE ACABAMENTO (PIGMENTADA) A ÓLEO EM MADEIRA, 2 DEMÃOS. AF_01/2021	PINT - PINTURAS	m²	1,0000000	17,87	17,87
Composição Auxiliar	88310	SINAPI	PINTOR COM ENCARGOS COMPLEMENTARES	SEDI - SERVIÇOS DIVERSOS	H	0,3805000	31,80	12,09
Insumo	00005318	SINAPI	DILUENTE AGUARRAS	Material	L	0,0213000	19,40	0,41
Insumo	00043776	SINAPI	TINTA A OLEO BRILHANTE, PARA MADEIRAS E METAIS	Material	L	0,2130000	25,23	5,37

Prefeitura Municipal de Urandi-BA  
CNPJ: 13.982.632/0001-40

MO sem LS => 8,41 LS => 0,00 MO com LS => 8,41  
Valor do BDI => 3,63 Valor com BDI => 21,50  
**Quant. => 48,2400000 Preço Total => 1.037,16**

2.4 SUBSTITUIÇÃO DO TELHADO								3.285,72		
2.4.1	Código	Banco	Descrição	Tipo	Und	Quant.	Valor Unit	Total		
Composição	9	ORSE	Remoção de telhamento com telhas cerâmicas	Demolições / Remoções	m²	1,0000000	11,66	11,66		
Composição Auxiliar	10549	ORSE	Encargos Complementares - Servente	Provisórios	h	0,6000000	3,73	2,23		
Composição Auxiliar	10551	ORSE	Encargos Complementares - Carpinteiro	Provisórios	h	0,0600000	3,62	0,21		
Insumo	00001213	SINAPI	CARPINTEIRO DE FORMAS (HORISTA)	Mão de Obra	H	0,0600000	21,79	1,30		
Insumo	00006111	SINAPI	SERVENTE DE OBRAS (HORISTA)	Mão de Obra	H	0,6000000	13,21	7,92		
					MO sem LS =>	9,22	LS =>	0,00	MO com LS =>	9,22
					Valor do BDI =>	2,37	Valor com BDI =>		14,03	
					<b>Quant. =&gt;</b>	<b>36,0000000</b>	<b>Preço Total =&gt;</b>	<b>505,08</b>		

2.4.2	Código	Banco	Descrição	Tipo	Und	Quant.	Valor Unit	Total		
Composição	232	ORSE	Telhamento com telha cerâmica tipo canal, comum, cor vermelha, Itabaiana ou similar	Telhamento	m²	1,0000000	51,74	51,74		
Composição Auxiliar	10549	ORSE	Encargos Complementares - Servente	Provisórios	h	1,0000000	3,73	3,73		
Composição Auxiliar	10551	ORSE	Encargos Complementares - Carpinteiro	Provisórios	h	0,5000000	3,62	1,81		
Insumo	4711	ORSE	Telha cerâmica tipo colonial, simples, não resinada, comp=50cm, 26 un/m² (Itabaiana ou similar)	Material	un	26,0000000	0,85	22,10		
Insumo	00001213	SINAPI	CARPINTEIRO DE FORMAS (HORISTA)	Mão de Obra	H	0,5000000	21,79	10,89		
Insumo	00006111	SINAPI	SERVENTE DE OBRAS (HORISTA)	Mão de Obra	H	1,0000000	13,21	13,21		
					MO sem LS =>	24,10	LS =>	0,00	MO com LS =>	24,10
					Valor do BDI =>	10,52	Valor com BDI =>		62,26	
					<b>Quant. =&gt;</b>	<b>36,0000000</b>	<b>Preço Total =&gt;</b>	<b>2.241,36</b>		

2.4.3	Código	Banco	Descrição	Tipo	Und	Quant.	Valor Unit	Total
Composição	280	ORSE	Cumeeira para telha canal plan, inclusive emassamento	Telhamento	m	1,0000000	74,69	74,69
Composição Auxiliar	10550	ORSE	Encargos Complementares - Pedreiro	Provisórios	h	0,4000000	3,59	1,43
Composição Auxiliar	3309	ORSE	Argamassa cimento, cal e areia traço t-6 (1:2:10) - 1 saco cimento de 50 kg / 2 sacos de cal de 20 kg / 10 padiolas de areia grossa dim 0.35 x 0.45 x 0.13 m - Confeção mecânica e transporte	Conversão InfoWOrca	m³	0,0030000	536,25	1,60



Prefeitura Municipal de Urandi-BA  
CNPJ: 13.982.632/0001-40

Insumo	726	ORSE	Cumeeira para telha canal plan	Material	un	5,0000000	12,59	62,95
Insumo	00004750	SINAPI	PEDREIRO (HORISTA)	Mão de Obra	H	0,4000000	21,79	8,71
				MO sem LS =>		8,86	LS =>	0,00
				Valor do BDI =>		15,19	MO com LS =>	8,86
							Valor com BDI =>	89,88
							<b>Quant. =&gt;</b>	<b>6,0000000</b>
							<b>Preço Total =&gt;</b>	<b>539,28</b>

2.5 CONSTRUÇÃO DE SALA									15.335,91
2.5.1	Código	Banco	Descrição	Tipo	Und	Quant.	Valor Unit	Total	
Composição	8885	ORSE	Fornecimento e implantação de pilar em concreto pré-moldado, h.útil = 3,50m, seção = 20x20cm, bloco de fundação = 60x70x50cm	Diversos	un	1,0000000	398,46	398,46	
Composição Auxiliar	10549	ORSE	Encargos Complementares - Servente	Provisórios	h	1,0000000	3,73	3,73	
Composição Auxiliar	10550	ORSE	Encargos Complementares - Pedreiro	Provisórios	h	1,0000000	3,59	3,59	
Composição Auxiliar	2497	ORSE	Escavação manual de vala ou cava em material de 1ª categoria, profundidade até 1,50m	Escavação Manual em Área Urbana	m³	0,2100000	50,82	10,67	
Composição Auxiliar	95	ORSE	Concreto simples fabricado na obra, fck=13,5 mpa, lançado e adensado	Alvenarias de Pedra e Concretos para Fundações	m³	0,2100000	555,98	116,75	
Insumo	9155	ORSE	Pilar em concreto pre-moldado, dim = 20x20cm e altura=4,00m	Material	un	1,0000000	228,72	228,72	
Insumo	00004750	SINAPI	PEDREIRO (HORISTA)	Mão de Obra	H	1,0000000	21,79	21,79	
Insumo	00006111	SINAPI	SERVENTE DE OBRAS (HORISTA)	Mão de Obra	H	1,0000000	13,21	13,21	
				MO sem LS =>		68,57	LS =>	0,00	
				Valor do BDI =>		81,08	MO com LS =>	68,57	
							Valor com BDI =>	479,54	
							<b>Quant. =&gt;</b>	<b>2,0000000</b>	
							<b>Preço Total =&gt;</b>	<b>959,08</b>	

2.5.2	Código	Banco	Descrição	Tipo	Und	Quant.	Valor Unit	Total
Composição	103331	SINAPI	ALVENARIA DE VEDAÇÃO DE BLOCOS CERÂMICOS FURADOS NA HORIZONTAL DE 11,5X19X19 CM (ESPESSURA 11,5 CM) E ARGAMASSA DE ASSENTAMENTO COM PREPARO MANUAL. AF_12/2021	PARE - PAREDES/PAINEIS	m²	1,0000000	84,16	84,16
Composição Auxiliar	87369	SINAPI	ARGAMASSA TRAÇO 1:2:8 (EM VOLUME DE CIMENTO, CAL E AREIA MÉDIA ÚMIDA) PARA EMBOÇO/MASSA ÚNICA/ASSENTAMENTO DE ALVENARIA DE VEDAÇÃO, PREPARO MANUAL. AF_08/2019	SEDI - SERVIÇOS DIVERSOS	m³	0,0098000	767,96	7,52
Composição Auxiliar	88309	SINAPI	PEDREIRO COM ENCARGOS COMPLEMENTARES	SEDI - SERVIÇOS DIVERSOS	H	1,2000000	30,60	36,72
Composição Auxiliar	88316	SINAPI	SERVENTE COM ENCARGOS COMPLEMENTARES	SEDI - SERVIÇOS DIVERSOS	H	0,6000000	21,66	12,99
Insumo	00034558	SINAPI	TELA DE AÇO SOLDADA GALVANIZADA/ZINCADA PARA ALVENARIA, FIO D = *1,20 A 1,70* MM, MALHA 15 X 15 MM, (C X L) *50 X 10,5* CM	Material	M	0,4200000	2,65	1,11

Prefeitura Municipal de Urandi-BA  
CNPJ: 13.982.632/0001-40

Insumo	00037395	SINAPI	PINO DE ACO COM FURO, HASTE = 27 MM (ACAO DIRETA)	Material	CENTO	0,0100000	63,01	0,63		
Insumo	00038783	SINAPI	BLOCO CERAMICO / TIJOLO VAZADO PARA ALVENARIA DE VEDACAO, FUROS NA HORIZONTAL, 11,5 X 19 X 19 CM (NBR 15270)	Material	UN	28,3100000	0,89	25,19		
				MO sem LS =>		36,28	LS =>	0,00	MO com LS =>	36,28
				Valor do BDI =>		17,12			Valor com BDI =>	101,28
					<b>Quant. =&gt;</b>	<b>14,8200000</b>			<b>Preço Total =&gt;</b>	<b>1.500,96</b>

2.5.3	Código	Banco	Descrição	Tipo	Und	Quant.	Valor Unit	Total		
Composição	3310	ORSE	Chapisco em parede com argamassa traço t1 - 1:3 (cimento / areia) - Revisado 08/2015	Conversão InfoWOrca	m²	1,0000000	6,95	6,95		
Composição Auxiliar	10549	ORSE	Encargos Complementares - Servente	Provisórios	h	0,1000000	3,73	0,37		
Composição Auxiliar	10550	ORSE	Encargos Complementares - Pedreiro	Provisórios	h	0,1000000	3,59	0,35		
Composição Auxiliar	1903	ORSE	Argamassa cimento e areia traço t-1 (1:3) - 1 saco cimento 50kg / 3 padiolas areia dim. 0.35 x 0.45 x 0.23 m - Confeção mecânica e transporte	Argamassas	m³	0,0050000	548,32	2,74		
Insumo	00004750	SINAPI	PEDREIRO (HORISTA)	Mão de Obra	H	0,1000000	21,79	2,17		
Insumo	00006111	SINAPI	SERVENTE DE OBRAS (HORISTA)	Mão de Obra	H	0,1000000	13,21	1,32		
				MO sem LS =>		3,75	LS =>	0,00	MO com LS =>	3,75
				Valor do BDI =>		1,41			Valor com BDI =>	8,36
					<b>Quant. =&gt;</b>	<b>29,6400000</b>			<b>Preço Total =&gt;</b>	<b>247,79</b>

2.5.4	Código	Banco	Descrição	Tipo	Und	Quant.	Valor Unit	Total		
Composição	87548	SINAPI	MASSA ÚNICA, PARA RECEBIMENTO DE PINTURA, EM ARGAMASSA TRAÇO 1:2:8, PREPARO MANUAL, APLICADA MANUALMENTE EM FACES INTERNAS DE PAREDES, ESPESSURA DE 10MM, COM EXECUÇÃO DE TALISCAS. AF_06/2014	REVE - REVESTIMENTO E TRATAMENTO DE SUPERFÍCIES	m²	1,0000000	29,83	29,83		
Composição Auxiliar	87369	SINAPI	ARGAMASSA TRAÇO 1:2:8 (EM VOLUME DE CIMENTO, CAL E AREIA MÉDIA ÚMIDA) PARA EMBOÇO/MASSA ÚNICA/ASSENTAMENTO DE ALVENARIA DE VEDAÇÃO, PREPARO MANUAL. AF_08/2019	SEDI - SERVIÇOS DIVERSOS	m³	0,0213000	767,96	16,35		
Composição Auxiliar	88309	SINAPI	PEDREIRO COM ENCARGOS COMPLEMENTARES	SEDI - SERVIÇOS DIVERSOS	H	0,3500000	30,60	10,71		
Composição Auxiliar	88316	SINAPI	SERVENTE COM ENCARGOS COMPLEMENTARES	SEDI - SERVIÇOS DIVERSOS	H	0,1280000	21,66	2,77		
				MO sem LS =>		12,70	LS =>	0,00	MO com LS =>	12,70
				Valor do BDI =>		6,07			Valor com BDI =>	35,90
					<b>Quant. =&gt;</b>	<b>29,6400000</b>			<b>Preço Total =&gt;</b>	<b>1.064,07</b>

2.5.5	Código	Banco	Descrição	Tipo	Und	Quant.	Valor Unit	Total
-------	--------	-------	-----------	------	-----	--------	------------	-------

Prefeitura Municipal de Urandi-BA  
CNPJ: 13.982.632/0001-40

Composição	87765	SINAPI	CONTRAPISO EM ARGAMASSA TRAÇO 1:4 (CIMENTO E AREIA), PREPARO MECÂNICO COM BETONEIRA 400 L, APLICADO EM ÁREAS MOLHADAS SOBRE IMPERMEABILIZAÇÃO, ACABAMENTO NÃO REFORÇADO, ESPESSURA 4CM. AF_07/2021	PISO - PISOS	m²	1,0000000	63,37	63,37		
Composição Auxiliar	87301	SINAPI	ARGAMASSA TRAÇO 1:4 (EM VOLUME DE CIMENTO E AREIA MÉDIA ÚMIDA) PARA CONTRAPISO, PREPARO MECÂNICO COM BETONEIRA 400 L. AF_08/2019	SEDI - SERVIÇOS DIVERSOS	m³	0,0530000	706,91	37,46		
Composição Auxiliar	88309	SINAPI	PEDREIRO COM ENCARGOS COMPLEMENTARES	SEDI - SERVIÇOS DIVERSOS	H	0,6160000	30,60	18,84		
Composição Auxiliar	88316	SINAPI	SERVENTE COM ENCARGOS COMPLEMENTARES	SEDI - SERVIÇOS DIVERSOS	H	0,3080000	21,66	6,67		
Insumo	00001379	SINAPI	CIMENTO PORTLAND COMPOSTO CP II-32	Material	KG	0,5000000	0,80	0,40		
					MO sem LS =>	25,86	LS =>	0,00	MO com LS =>	25,86
					Valor do BDI =>	12,89			Valor com BDI =>	76,26
					<b>Quant. =&gt;</b>	<b>7,5000000</b>	<b>Preço Total =&gt;</b>	<b>571,95</b>		

2.5.6	Código	Banco	Descrição	Tipo	Und	Quant.	Valor Unit	Total		
Composição	87256	SINAPI	REVESTIMENTO CERÂMICO PARA PISO COM PLACAS TIPO ESMALTADA EXTRA DE DIMENSÕES 60X60 CM APLICADA EM AMBIENTES DE ÁREA ENTRE 5 M2 E 10 M2. AF_02/2023_PE	PISO - PISOS	m²	1,0000000	94,16	94,16		
Composição Auxiliar	88256	SINAPI	AZULEJISTA OU LADRILHISTA COM ENCARGOS COMPLEMENTARES	SEDI - SERVIÇOS DIVERSOS	H	0,5726000	30,45	17,43		
Composição Auxiliar	88316	SINAPI	SERVENTE COM ENCARGOS COMPLEMENTARES	SEDI - SERVIÇOS DIVERSOS	H	0,1746000	21,66	3,78		
Insumo	00001292	SINAPI	PISO EM CERAMICA ESMALTADA EXTRA, PEI MAIOR OU IGUAL A 4, FORMATO MAIOR QUE 2025 CM2	Material	m²	1,0864000	59,01	64,10		
Insumo	00001381	SINAPI	ARGAMASSA COLANTE AC I PARA CERAMICAS	Material	KG	9,1300000	0,89	8,12		
Insumo	00034357	SINAPI	REJUNTE CIMENTICIO, QUALQUER COR	Material	KG	0,1410000	5,22	0,73		
					MO sem LS =>	15,01	LS =>	0,00	MO com LS =>	15,01
					Valor do BDI =>	19,16			Valor com BDI =>	113,32
					<b>Quant. =&gt;</b>	<b>7,5000000</b>	<b>Preço Total =&gt;</b>	<b>849,90</b>		

2.5.7	Código	Banco	Descrição	Tipo	Und	Quant.	Valor Unit	Total		
Composição	98689	SINAPI	SOLEIRA EM GRANITO, LARGURA 15 CM, ESPESSURA 2,0 CM. AF_09/2020	PISO - PISOS	M	1,0000000	88,23	88,23		
Composição Auxiliar	88274	SINAPI	MARMORISTA/GRANITEIRO COM ENCARGOS COMPLEMENTARES	SEDI - SERVIÇOS DIVERSOS	H	0,5470000	30,45	16,65		
Composição Auxiliar	88316	SINAPI	SERVENTE COM ENCARGOS COMPLEMENTARES	SEDI - SERVIÇOS DIVERSOS	H	0,2730000	21,66	5,91		
Insumo	00020232	SINAPI	SOLEIRA EM GRANITO, POLIDO, TIPO ANDORINHA/ QUARTZ/ CASTELO/ CORUMBA OU OUTROS EQUIVALENTES DA REGIAO, L= *15* CM, E= *2,0* CM	Material	M	1,0000000	62,15	62,15		
Insumo	00037595	SINAPI	ARGAMASSA COLANTE TIPO AC III	Material	KG	1,2900000	2,73	3,52		
					MO sem LS =>	15,77	LS =>	0,00	MO com LS =>	15,77

Prefeitura Municipal de Urandi-BA  
CNPJ: 13.982.632/0001-40

Valor do BDI => 17,95  
Quant. => 0,8000000 Valor com BDI => 106,18  
Preço Total => 84,94

2.5.8	Código	Banco	Descrição	Tipo	Und	Quant.	Valor Unit	Total	
Composição	100694	SINAPI	KIT DE PORTA DE MADEIRA TIPO MEXICANA, MACIÇA (PESADA OU SUPERPESADA), PADRÃO POPULAR, 80X210CM, ESPESSURA DE 3,5CM, ITENS INCLUSOS: DOBRADIÇAS, MONTAGEM E INSTALAÇÃO DE BATENTE, FECHADURA COM EXECUÇÃO DO FURO - FORNECIMENTO E INSTALAÇÃO. AF_12/2019	ESQV - ESQUADRIAS/FERRAGENS/VIDROS	UN	1,0000000	2.294,86	2.294,86	
Composição Auxiliar	100660	SINAPI	ALIZAR DE 5X1,5CM PARA PORTA FIXADO COM PREGOS, PADRÃO POPULAR - FORNECIMENTO E INSTALAÇÃO. AF_12/2019	ESQV - ESQUADRIAS/FERRAGENS/VIDROS	M	10,0000000	8,42	84,20	
Composição Auxiliar	91292	SINAPI	BATENTE PARA PORTA DE MADEIRA, FIXAÇÃO COM ARGAMASSA, PADRÃO POPULAR. FORNECIMENTO E INSTALAÇÃO. AF_12/2019	ESQV - ESQUADRIAS/FERRAGENS/VIDROS	UN	1,0000000	347,63	347,63	
Composição Auxiliar	91299	SINAPI	PORTA DE MADEIRA, TIPO MEXICANA, MACIÇA (PESADA OU SUPERPESADA), 80X210CM, ESPESSURA DE 3,5CM, INCLUSO DOBRADIÇAS - FORNECIMENTO E INSTALAÇÃO. AF_12/2019	ESQV - ESQUADRIAS/FERRAGENS/VIDROS	UN	1,0000000	1.748,00	1.748,00	
Composição Auxiliar	91304	SINAPI	FECHADURA DE EMBUTIR COM CILINDRO, EXTERNA, COMPLETA, ACABAMENTO PADRÃO POPULAR, INCLUSO EXECUÇÃO DE FURO - FORNECIMENTO E INSTALAÇÃO. AF_12/2019	ESQV - ESQUADRIAS/FERRAGENS/VIDROS	UN	1,0000000	115,03	115,03	
				MO sem LS =>	240,15	LS =>	0,00	MO com LS =>	240,15
				Valor do BDI =>	467,00			Valor com BDI =>	2.761,86
				Quant. =>	1,0000000	Preço Total =>		2.761,86	

2.5.9	Código	Banco	Descrição	Tipo	Und	Quant.	Valor Unit	Total
Composição	1810	ORSE	Janela em madeira de lei, tipo com almofadas, com postigo, de abrir, c/ batentes (14cm) e 2 jogos de aliza, exclusive ferragens	Esquadrias de Madeira	m²	1,0000000	1.004,75	1.004,75
Composição Auxiliar	10549	ORSE	Encargos Complementares - Servente	Provisórios	h	4,0000000	3,73	14,92
Composição Auxiliar	10550	ORSE	Encargos Complementares - Pedreiro	Provisórios	h	2,0000000	3,59	7,18
Composição Auxiliar	10551	ORSE	Encargos Complementares - Carpinteiro	Provisórios	h	2,0000000	3,62	7,24
Insumo	1129	ORSE	Folha de janela em madeira de lei, tipo com almofadas, dimensões 0,60 x 1,10m	Material	un	1,1600000	603,32	699,85
Insumo	2869	ORSE	Espuma de poliuretano expansiva - 500ml (470g), Sika Boom ou similar	Material	un	0,3300000	32,90	10,85
Insumo	487	ORSE	Batente (caixão) em madeira de lei, l=14cm, completo, c/02 jogos de alizar	Material	m	2,5800000	47,88	123,53
Insumo	00000370	SINAPI	AREIA MEDIA - POSTO JAZIDA/FORNECEDOR (RETIRADO NA JAZIDA, SEM TRANSPORTE)	Material	m³	0,0106000	110,00	1,16
Insumo	00001214	SINAPI	CARPINTEIRO DE ESQUADRIAS (HORISTA)	Mão de Obra	H	2,0000000	20,76	41,52

Prefeitura Municipal de Urandi-BA  
CNPJ: 13.982.632/0001-40

Insumo	00001379	SINAPI	CIMENTO PORTLAND COMPOSTO CP II-32	Material	KG	2,0000000	0,80	1,60		
Insumo	00004750	SINAPI	PEDREIRO (HORISTA)	Mão de Obra	H	2,0000000	21,79	43,58		
Insumo	00005075	SINAPI	PREGO DE ACO POLIDO COM CABECA 18 X 30 (2 3/4 X 10)	Material	KG	0,0250000	19,33	0,48		
Insumo	00006111	SINAPI	SERVENTE DE OBRAS (HORISTA)	Mão de Obra	H	4,0000000	13,21	52,84		
				MO sem LS =>		137,94	LS =>	0,00	MO com LS =>	137,94
				Valor do BDI =>		204,46			Valor com BDI =>	1.209,21
						<b>Quant. =&gt;</b>	<b>1,0000000</b>	<b>Preço Total =&gt;</b>	<b>1.209,21</b>	

2.5.10	Código	Banco	Descrição	Tipo	Und	Quant.	Valor Unit	Total		
Composição	104642	SINAPI	PINTURA LÁTEX ACRÍLICA STANDARD, APLICAÇÃO MANUAL EM PAREDES, DUAS DEMÃOS. AF_04/2023	PINT - PINTURAS	m²	1,0000000	10,32	10,32		
Composição Auxiliar	88310	SINAPI	PINTOR COM ENCARGOS COMPLEMENTARES	SEDI - SERVIÇOS DIVERSOS	H	0,1631000	31,80	5,18		
Composição Auxiliar	88316	SINAPI	SERVENTE COM ENCARGOS COMPLEMENTARES	SEDI - SERVIÇOS DIVERSOS	H	0,0544000	21,66	1,17		
Insumo	00035692	SINAPI	TINTA LATEX ACRILICA STANDARD, COR BRANCA	Material	L	0,2367000	16,79	3,97		
				MO sem LS =>		4,33	LS =>	0,00	MO com LS =>	4,33
				Valor do BDI =>		2,10			Valor com BDI =>	12,42
						<b>Quant. =&gt;</b>	<b>29,6400000</b>	<b>Preço Total =&gt;</b>	<b>368,12</b>	

2.5.11	Código	Banco	Descrição	Tipo	Und	Quant.	Valor Unit	Total		
Composição	102219	SINAPI	PINTURA TINTA DE ACABAMENTO (PIGMENTADA) ESMALTE SINTÉTICO ACETINADO EM MADEIRA, 2 DEMÃOS. AF_01/2021	PINT - PINTURAS	m²	1,0000000	17,61	17,61		
Composição Auxiliar	88310	SINAPI	PINTOR COM ENCARGOS COMPLEMENTARES	SEDI - SERVIÇOS DIVERSOS	H	0,3805000	31,80	12,09		
Insumo	00005318	SINAPI	DILUENTE AGUARRAS	Material	L	0,0140000	19,40	0,27		
Insumo	00007311	SINAPI	TINTA ESMALTE SINTETICO PREMIUM ACETINADO	Material	L	0,1403000	37,43	5,25		
				MO sem LS =>		8,41	LS =>	0,00	MO com LS =>	8,41
				Valor do BDI =>		3,58			Valor com BDI =>	21,19
						<b>Quant. =&gt;</b>	<b>5,3600000</b>	<b>Preço Total =&gt;</b>	<b>113,57</b>	

2.5.12	Código	Banco	Descrição	Tipo	Und	Quant.	Valor Unit	Total
Composição	92541	SINAPI	TRAMA DE MADEIRA COMPOSTA POR RIPAS, CAIBROS E TERÇAS PARA TELHADOS DE ATÉ 2 ÁGUAS PARA TELHA CERÂMICA CAPA-CANAL, INCLUSO TRANSPORTE VERTICAL. AF_07/2019	COBE - COBERTURA	m²	1,0000000	87,22	87,22
Composição Auxiliar	88239	SINAPI	AJUDANTE DE CARPINTEIRO COM ENCARGOS COMPLEMENTARES	SEDI - SERVIÇOS DIVERSOS	H	0,4020000	22,25	8,94

Prefeitura Municipal de Urandi-BA  
CNPJ: 13.982.632/0001-40

Composição Auxiliar	88262	SINAPI	CARPINTEIRO DE FORMAS COM ENCARGOS COMPLEMENTARES	SEDI - SERVIÇOS DIVERSOS	H	0,4000000	30,20	12,08		
Composição Auxiliar	93281	SINAPI	GUINCHO ELÉTRICO DE COLUNA, CAPACIDADE 400 KG, COM MOTO FREIO, MOTOR TRIFÁSICO DE 1,25 CV - CHP DIURNO. AF_03/2016	CHOR - CUSTOS HORÁRIOS DE MÁQUINAS E EQUIPAMENTOS	CHP	0,0412000	36,77	1,51		
Composição Auxiliar	93282	SINAPI	GUINCHO ELÉTRICO DE COLUNA, CAPACIDADE 400 KG, COM MOTO FREIO, MOTOR TRIFÁSICO DE 1,25 CV - CHI DIURNO. AF_03/2016	CHOR - CUSTOS HORÁRIOS DE MÁQUINAS E EQUIPAMENTOS	CHI	0,0571000	35,52	2,02		
Insumo	00004408	SINAPI	RIPA NAO APARELHADA, *1,5 X 5* CM, EM MACARANDUBA/MASSARANDUBA, ANGELIM OU EQUIVALENTE DA REGIAO - BRUTA	Material	M	2,5730000	2,59	6,66		
Insumo	00004425	SINAPI	VIGA NAO APARELHADA *6 X 12* CM, EM MACARANDUBA/MASSARANDUBA, ANGELIM OU EQUIVALENTE DA REGIAO - BRUTA	Material	M	0,7350000	28,81	21,17		
Insumo	00004430	SINAPI	CAIBRO NAO APARELHADO *5 X 6* CM, EM MACARANDUBA/MASSARANDUBA, ANGELIM OU EQUIVALENTE DA REGIAO - BRUTA	Material	M	2,3360000	13,62	31,81		
Insumo	00020247	SINAPI	PREGO DE ACO POLIDO COM CABECA 15 X 15 (1 1/4 X 13)	Material	KG	0,0700000	21,40	1,49		
Insumo	00039027	SINAPI	PREGO DE ACO POLIDO COM CABECA 19 X 36 (3 1/4 X 9)	Material	KG	0,0500000	19,31	0,96		
Insumo	00040568	SINAPI	PREGO DE ACO POLIDO COM CABECA 22 X 48 (4 1/4 X 5)	Material	KG	0,0300000	19,47	0,58		
				MO sem LS =>		17,21	LS =>	0,00	MO com LS =>	17,21
				Valor do BDI =>		17,74			Valor com BDI =>	104,96
					<b>Quant. =&gt;</b>	<b>12,0000000</b>			<b>Preço Total =&gt;</b>	<b>1.259,52</b>

2.5.13	Código	Banco	Descrição	Tipo	Und	Quant.	Valor Unit	Total		
Composição	94201	SINAPI	TELHAMENTO COM TELHA CERÂMICA CAPA-CANAL, TIPO COLONIAL, COM ATÉ 2 ÁGUAS, INCLUSO TRANSPORTE VERTICAL. AF_07/2019	COBE - COBERTURA	m²	1,0000000	43,02	43,02		
Composição Auxiliar	88316	SINAPI	SERVEENTE COM ENCARGOS COMPLEMENTARES	SEDI - SERVIÇOS DIVERSOS	H	0,3990000	21,66	8,64		
Composição Auxiliar	88323	SINAPI	TELHADISTA COM ENCARGOS COMPLEMENTARES	SEDI - SERVIÇOS DIVERSOS	H	0,1330000	29,92	3,97		
Composição Auxiliar	93281	SINAPI	GUINCHO ELÉTRICO DE COLUNA, CAPACIDADE 400 KG, COM MOTO FREIO, MOTOR TRIFÁSICO DE 1,25 CV - CHP DIURNO. AF_03/2016	CHOR - CUSTOS HORÁRIOS DE MÁQUINAS E EQUIPAMENTOS	CHP	0,0372000	36,77	1,36		
Composição Auxiliar	93282	SINAPI	GUINCHO ELÉTRICO DE COLUNA, CAPACIDADE 400 KG, COM MOTO FREIO, MOTOR TRIFÁSICO DE 1,25 CV - CHI DIURNO. AF_03/2016	CHOR - CUSTOS HORÁRIOS DE MÁQUINAS E EQUIPAMENTOS	CHI	0,0516000	35,52	1,83		
Insumo	00007173	SINAPI	TELHA DE BARRO / CERAMICA, NAO ESMALTADA, TIPO COLONIAL, CANAL, PLAN, PAULISTA, COMPRIMENTO DE *44 A 50* CM, RENDIMENTO DE COBERTURA DE *26* TELHAS/M2	Material	MIL	0,0275000	990,00	27,22		
				MO sem LS =>		10,73	LS =>	0,00	MO com LS =>	10,73
				Valor do BDI =>		8,75			Valor com BDI =>	51,77

Prefeitura Municipal de Urandi-BA  
CNPJ: 13.982.632/0001-40

Quant. => 12,0000000 Preço Total => 621,24

2.5.14	Código	Banco	Descrição	Tipo	Und	Quant.	Valor Unit	Total
Composição	94227	SINAPI	CALHA EM CHAPA DE AÇO GALVANIZADO NÚMERO 24, DESENVOLVIMENTO DE 33 CM, INCLUSO TRANSPORTE VERTICAL. AF_07/2019	COBE - COBERTURA	M	1,0000000	65,11	65,11
Composição Auxiliar	88316	SINAPI	SERVEENTE COM ENCARGOS COMPLEMENTARES	SEDI - SERVIÇOS DIVERSOS	H	0,2820000	21,66	6,10
Composição Auxiliar	88323	SINAPI	TELHADISTA COM ENCARGOS COMPLEMENTARES	SEDI - SERVIÇOS DIVERSOS	H	0,1880000	29,92	5,62
Composição Auxiliar	93281	SINAPI	GUINCHO ELÉTRICO DE COLUNA, CAPACIDADE 400 KG, COM MOTO FREIO, MOTOR TRIFÁSICO DE 1,25 CV - CHP DIURNO. AF_03/2016	CHOR - CUSTOS HORÁRIOS DE MÁQUINAS E EQUIPAMENTOS	CHP	0,0132000	36,77	0,48
Composição Auxiliar	93282	SINAPI	GUINCHO ELÉTRICO DE COLUNA, CAPACIDADE 400 KG, COM MOTO FREIO, MOTOR TRIFÁSICO DE 1,25 CV - CHI DIURNO. AF_03/2016	CHOR - CUSTOS HORÁRIOS DE MÁQUINAS E EQUIPAMENTOS	CHI	0,0183000	35,52	0,65
Insumo	00000142	SINAPI	SELANTE ELASTICO MONOCOMPONENTE A BASE DE POLIURETANO (PU) PARA JUNTAS DIVERSAS	Material	310ML	0,0530000	32,18	1,70
Insumo	00005061	SINAPI	PREGO DE AÇO POLIDO COM CABECA 18 X 27 (2 1/2 X 10)	Material	KG	0,0080000	19,00	0,15
Insumo	00005104	SINAPI	REBITE DE REPUXO EM ALUMINIO VAZADO, DIAMETRO 3,2 X 8 MM DE COMPRIMENTO (1KG = 1025 UNIDADES)	Material	KG	0,0016000	100,92	0,16
Insumo	00013388	SINAPI	SOLDA EM BARRA DE ESTANHO-CHUMBO 50/50	Material	KG	0,0590000	164,43	9,70
Insumo	00040782	SINAPI	CALHA QUADRADA DE CHAPA DE AÇO GALVANIZADA NUM 24, CORTE 33 CM	Material	M	1,0500000	38,62	40,55

MO sem LS => 8,76 LS => 0,00 MO com LS => 8,76

Valor do BDI => 13,24 Valor com BDI => 78,35

Quant. => 4,0000000 Preço Total => 313,40

2.5.15	Código	Banco	Descrição	Tipo	Und	Quant.	Valor Unit	Total
Composição	89578	SINAPI	TUBO PVC, SÉRIE R, ÁGUA PLUVIAL, DN 100 MM, FORNECIDO E INSTALADO EM CONDUTORES VERTICAIS DE ÁGUAS PLUVIAIS. AF_06/2022	INHI - INSTALAÇÕES HIDROS SANITÁRIAS	M	1,0000000	29,81	29,81
Composição Auxiliar	88248	SINAPI	AUXILIAR DE ENCANADOR OU BOMBEIRO HIDRÁULICO COM ENCARGOS COMPLEMENTARES	SEDI - SERVIÇOS DIVERSOS	H	0,0758000	21,80	1,65
Composição Auxiliar	88267	SINAPI	ENCANADOR OU BOMBEIRO HIDRÁULICO COM ENCARGOS COMPLEMENTARES	SEDI - SERVIÇOS DIVERSOS	H	0,0758000	29,85	2,26
Insumo	00009841	SINAPI	TUBO PVC, SERIE R, DN 100 MM, PARA ESGOTO OU AGUAS PLUVIAIS PREDIAL (NBR 5688)	Material	M	1,0353000	24,93	25,81
Insumo	00038383	SINAPI	LIXA D'AGUA EM FOLHA, GRAO 100	Material	UN	0,0420000	2,24	0,09

MO sem LS => 2,75 LS => 0,00 MO com LS => 2,75

Valor do BDI => 6,06 Valor com BDI => 35,87

Quant. => 3,0000000 Preço Total => 107,61

Prefeitura Municipal de Urandi-BA  
CNPJ: 13.982.632/0001-40

2.5.16	Código	Banco	Descrição	Tipo	Und	Quant.	Valor Unit	Total		
Composição	645	ORSE	Ponto de interruptor 01 seção aparente com tomada conjugada (1 s + 1 t), com eletroduto de ferro galvanizado Ø 3/4" - Rev. 01	Pontos de Suprimento de Energia Convencionais	un	1,0000000	295,95	295,95		
Composição Auxiliar	10549	ORSE	Encargos Complementares - Servente	Provisórios	h	4,0000000	3,73	14,92		
Composição Auxiliar	10552	ORSE	Encargos Complementares - Eletricista	Provisórios	h	5,0000000	3,57	17,85		
Insumo	2682	ORSE	Parafuso c/ bucha S-6	Material	un	4,0000000	0,12	0,48		
Insumo	9102	ORSE	Interruptor 01 seção simples, de embutir, com placa, conjugado com tomada 2p+t, ABNT, 10A	Material	un	1,0000000	9,95	9,95		
Insumo	0000400	SINAPI	ABRACADEIRA EM ACO PARA AMARRACAO DE ELETRODUTOS, TIPO D, COM 3/4" E PARAFUSO DE FIXACAO	Material	UN	3,0000000	2,15	6,45		
Insumo	00000939	SINAPI	FIO DE COBRE, SOLIDO, CLASSE 1, ISOLACAO EM PVC/A, ANTICHAMA BWF-B, 450/750V, SECAO NOMINAL 2,5 MM2	Material	M	12,0000000	2,16	25,92		
Insumo	00002436	SINAPI	ELETRICISTA (HORISTA)	Mão de Obra	H	5,0000000	21,79	108,95		
Insumo	00004375	SINAPI	BUCHA DE NYLON SEM ABA S6	Material	UN	4,0000000	0,10	0,40		
Insumo	00006111	SINAPI	SERVENTE DE OBRAS (HORISTA)	Mão de Obra	H	4,0000000	13,21	52,84		
Insumo	00012010	SINAPI	CONDULETE EM PVC, TIPO "B", SEM TAMPAS, DE 1/2" OU 3/4"	Material	UN	1,0000000	9,22	9,22		
Insumo	00020111	SINAPI	FITA ISOLANTE ADESIVA ANTICHAMA, USO ATE 750 V, EM ROLO DE 19 MM X 20 M	Material	UN	0,1500000	9,70	1,45		
Insumo	00021128	SINAPI	ELETRODUTO EM ACO GALVANIZADO ELETROLITICO, LEVE, DIAMETRO 3/4", PAREDE DE 0,90 MM	Material	M	6,0000000	7,92	47,52		
					MO sem LS =>	161,79	LS =>	0,00	MO com LS =>	161,79
					Valor do BDI =>	60,22			Valor com BDI =>	356,17
					<b>Quant. =&gt;</b>	<b>1,0000000</b>	<b>Preço Total =&gt;</b>	<b>356,17</b>		

2.5.17	Código	Banco	Descrição	Tipo	Und	Quant.	Valor Unit	Total
Composição	3298	ORSE	Ponto de tomada 2p+t, ABNT, de embutir, 10 A, com eletroduto de pvc flexível sanfonado embutido Ø 3/4", fio rígido 2,5mm² (fio 12), inclusive placa em pvc e aterramento	Conversão InfoWOrca	pt	1,0000000	217,87	217,87
Composição Auxiliar	10549	ORSE	Encargos Complementares - Servente	Provisórios	h	3,0000000	3,73	11,19
Composição Auxiliar	10552	ORSE	Encargos Complementares - Eletricista	Provisórios	h	4,0000000	3,57	14,28
Insumo	9096	ORSE	Tomada 2p + t, ABNT, de embutir, 10 A, com placa em pvc	Material	un	1,0000000	8,87	8,87
Insumo	00000939	SINAPI	FIO DE COBRE, SOLIDO, CLASSE 1, ISOLACAO EM PVC/A, ANTICHAMA BWF-B, 450/750V, SECAO NOMINAL 2,5 MM2	Material	M	18,0000000	2,16	38,88
Insumo	00001872	SINAPI	CAIXA DE PASSAGEM, EM PVC, DE 4" X 2", PARA ELETRODUTO FLEXIVEL CORRUGADO	Material	UN	1,0000000	2,19	2,19



Prefeitura Municipal de Urandi-BA  
CNPJ: 13.982.632/0001-40

Insumo	00002436	SINAPI	ELETRICISTA (HORISTA)	Mão de Obra	H	4,0000000	21,79	87,16			
Insumo	00002688	SINAPI	ELETRODUTO PVC FLEXIVEL CORRUGADO, COR AMARELA, DE 25 MM	Material	M	6,0000000	2,37	14,22			
Insumo	00006111	SINAPI	SERVENTE DE OBRAS (HORISTA)	Mão de Obra	H	3,0000000	13,21	39,63			
Insumo	00020111	SINAPI	FITA ISOLANTE ADESIVA ANTICHAMA, USO ATE 750 V, EM ROLO DE 19 MM X 20 M	Material	UN	0,1500000	9,70	1,45			
						MO sem LS =>	126,79	LS =>	0,00	MO com LS =>	126,79
						Valor do BDI =>	44,33			Valor com BDI =>	262,20
						<b>Quant. =&gt;</b>	<b>3,0000000</b>	<b>Preço Total =&gt;</b>	<b>786,60</b>		

2.5.18	Código	Banco	Descrição	Tipo	Und	Quant.	Valor Unit	Total			
Composição	3397	ORSE	Ponto de tomada 3p para ar condicionado até 3000 va, com eletroduto de pvc flexível sanfonado embutido Ø 3/4", incluindo conjunto astop/30a-220v, inclusive aterramento	Conversão InfoWOrca	pt	1,0000000	251,47	251,47			
Composição Auxiliar	10549	ORSE	Encargos Complementares - Servente	Provisórios	h	3,0000000	3,73	11,19			
Composição Auxiliar	10552	ORSE	Encargos Complementares - Eletricista	Provisórios	h	4,0000000	3,57	14,28			
Insumo	00000944	SINAPI	FIO DE COBRE, SOLIDO, CLASSE 1, ISOLACAO EM PVC/A, ANTICHAMA BWF-B, 450/750V, SECAO NOMINAL 4 MM2	Material	M	17,0000000	3,41	57,97			
Insumo	00002436	SINAPI	ELETRICISTA (HORISTA)	Mão de Obra	H	4,0000000	21,79	87,16			
Insumo	00002688	SINAPI	ELETRODUTO PVC FLEXIVEL CORRUGADO, COR AMARELA, DE 25 MM	Material	M	9,0000000	2,37	21,33			
Insumo	00006111	SINAPI	SERVENTE DE OBRAS (HORISTA)	Mão de Obra	H	3,0000000	13,21	39,63			
Insumo	00012118	SINAPI	KIT DE PROTECAO ARSTOP PARA AR CONDICIONADO, TOMADA PADRAO 2P+T 20 A, COM DISJUNTOR UNIPOLAR DIN 20A	Material	UN	1,0000000	18,46	18,46			
Insumo	00020111	SINAPI	FITA ISOLANTE ADESIVA ANTICHAMA, USO ATE 750 V, EM ROLO DE 19 MM X 20 M	Material	UN	0,1500000	9,70	1,45			
						MO sem LS =>	126,79	LS =>	0,00	MO com LS =>	126,79
						Valor do BDI =>	51,17			Valor com BDI =>	302,64
						<b>Quant. =&gt;</b>	<b>1,0000000</b>	<b>Preço Total =&gt;</b>	<b>302,64</b>		

2.5.19	Código	Banco	Descrição	Tipo	Und	Quant.	Valor Unit	Total
Composição	641	ORSE	Ponto de luz em teto ou parede, com eletroduto de pvc flexível sanfonado aparente Ø 3/4"	Pontos de Suprimento de Energia Convencionais	un	1,0000000	233,40	233,40
Composição Auxiliar	10549	ORSE	Encargos Complementares - Servente	Provisórios	h	5,0000000	3,73	18,65
Composição Auxiliar	10552	ORSE	Encargos Complementares - Eletricista	Provisórios	h	4,0000000	3,57	14,28
Insumo	00000939	SINAPI	FIO DE COBRE, SOLIDO, CLASSE 1, ISOLACAO EM PVC/A, ANTICHAMA BWF-B, 450/750V, SECAO NOMINAL 2,5 MM2	Material	M	12,0000000	2,16	25,92

Prefeitura Municipal de Urandi-BA  
CNPJ: 13.982.632/0001-40

Insumo	00002436	SINAPI	ELETRICISTA (HORISTA)	Mão de Obra	H	4,0000000	21,79	87,16		
Insumo	00002688	SINAPI	ELETRODUTO PVC FLEXIVEL CORRUGADO, COR AMARELA, DE 25 MM	Material	M	6,0000000	2,37	14,22		
Insumo	00006111	SINAPI	SERVEENTE DE OBRAS (HORISTA)	Mão de Obra	H	5,0000000	13,21	66,05		
Insumo	00012001	SINAPI	CAIXA OCTOGONAL DE FUNDO MOVEL, EM PVC, DE 4" X 4", PARA ELETRODUTO FLEXIVEL CORRUGADO	Material	UN	1,0000000	5,67	5,67		
Insumo	00020111	SINAPI	FITA ISOLANTE ADESIVA ANTICHAMA, USO ATE 750 V, EM ROLO DE 19 MM X 20 M	Material	UN	0,1500000	9,70	1,45		
				MO sem LS =>		153,21	LS =>	0,00	MO com LS =>	153,21
				Valor do BDI =>		47,49			Valor com BDI =>	280,89
						<b>Quant. =&gt;</b>	<b>1,0000000</b>	<b>Preço Total =&gt;</b>	<b>280,89</b>	

2.5.20	Código	Banco	Descrição	Tipo	Und	Quant.	Valor Unit	Total		
Composição	96116	SINAPI	FORRO EM RÉGUAS DE PVC, FRISADO, PARA AMBIENTES COMERCIAIS, INCLUSIVE ESTRUTURA BIDIRECIONAL DE FIXAÇÃO. AF_08/2023_PS	REVE - REVESTIMENTO E TRATAMENTO DE SUPERFÍCIES	m²	1,0000000	73,21	73,21		
Composição Auxiliar	88278	SINAPI	MONTADOR DE ESTRUTURA METÁLICA COM ENCARGOS COMPLEMENTARES	SEDI - SERVIÇOS DIVERSOS	H	0,6000000	33,23	19,93		
Insumo	00036238	SINAPI	FORRO DE PVC, FRISADO, BRANCO, REGUA DE 20 CM, ESPESSURA DE 8 MM A 10 MM E COMPRIMENTO 6 M (SEM COLOCACAO)	Material	m²	1,0363000	24,43	25,31		
Insumo	00039427	SINAPI	PERFIL CANALETA, FORMATO C, EM ACO ZINCADO, PARA ESTRUTURA FORRO DRYWALL, E = 0,5 MM, *46 X 18* (L X H), COMPRIMENTO 3 M	Material	M	3,5470000	6,04	21,42		
Insumo	00039430	SINAPI	PENDURAL OU PRESILHA REGULADORA, EM ACO GALVANIZADO, COM CORPO, MOLA E REBITE, PARA PERFIL TIPO CANALETA DE ESTRUTURA EM FORROS DRYWALL	Equipamento	UN	1,2267000	2,27	2,78		
Insumo	00039443	SINAPI	PARAFUSO DRY WALL, EM ACO ZINCADO, CABECA LENTILHA E PONTA BROCA (LB), LARGURA 4,2 MM, COMPRIMENTO 13 MM	Material	UN	2,2134000	0,27	0,59		
Insumo	00040547	SINAPI	PARAFUSO ZINCADO, AUTOBROCANTE, FLANGEADO, 4,2 MM X 19 MM	Material	CENTO	0,0123000	30,68	0,37		
Insumo	00040552	SINAPI	PARAFUSO, AUTO ATARRACHANTE, CABECA CHATA, FENDA SIMPLES, 1/4" (6,35 MM) X 25 MM	Material	CENTO	0,0336000	52,59	1,76		
Insumo	00043131	SINAPI	ARAME GALVANIZADO 6 BWG, D = 5,16 MM (0,157 KG/M), OU 8 BWG, D = 4,19 MM (0,101 KG/M), OU 10 BWG, D = 3,40 MM (0,0713 KG/M)	Material	KG	0,0370000	28,40	1,05		
				MO sem LS =>		15,64	LS =>	0,00	MO com LS =>	15,64
				Valor do BDI =>		14,89			Valor com BDI =>	88,10
						<b>Quant. =&gt;</b>	<b>7,5000000</b>	<b>Preço Total =&gt;</b>	<b>660,75</b>	

2.5.21	Código	Banco	Descrição	Tipo	Und	Quant.	Valor Unit	Total
Composição	8811	ORSE	Fornecimento e implantação de viga em concreto pré-moldado, seção = 12x20cm	Diversos	m	1,0000000	69,17	69,17

Prefeitura Municipal de Urandi-BA  
CNPJ: 13.982.632/0001-40

Composição Auxiliar	10549	ORSE	Encargos Complementares - Servente	Provisórios	h	0,5000000	3,73	1,86		
Composição Auxiliar	10550	ORSE	Encargos Complementares - Pedreiro	Provisórios	h	0,5000000	3,59	1,79		
Insumo	9095	ORSE	Viga em concreto pre-moldado, dim = 12x20cm	Material	m	1,0000000	48,03	48,03		
Insumo	00004750	SINAPI	PEDREIRO (HORISTA)	Mão de Obra	H	0,5000000	21,79	10,89		
Insumo	00006111	SINAPI	SERVENTE DE OBRAS (HORISTA)	Mão de Obra	H	0,5000000	13,21	6,60		
				MO sem LS =>		17,49	LS =>	0,00	MO com LS =>	17,49
				Valor do BDI =>		14,07			Valor com BDI =>	83,24
						<b>Quant. =&gt;</b>	<b>11,0000000</b>		<b>Preço Total =&gt;</b>	<b>915,64</b>

2.6	DEMOLIÇÃO DE ALVENARIA E APLICAÇÃO DE SOLEIRA							358,06		
2.6.1	Código	Banco	Descrição	Tipo	Und	Quant.	Valor Unit	Total		
Composição	10963	ORSE	Demolição de alvenaria de bloco cerâmico e=0,09m sem revestimento	Demolições / Remoções	m³	1,0000000	24,33	24,33		
Composição Auxiliar	10549	ORSE	Encargos Complementares - Servente	Provisórios	h	1,2500000	3,73	4,66		
Composição Auxiliar	10550	ORSE	Encargos Complementares - Pedreiro	Provisórios	h	0,1250000	3,59	0,44		
Insumo	00004750	SINAPI	PEDREIRO (HORISTA)	Mão de Obra	H	0,1250000	21,79	2,72		
Insumo	00006111	SINAPI	SERVENTE DE OBRAS (HORISTA)	Mão de Obra	H	1,2500000	13,21	16,51		
				MO sem LS =>		19,23	LS =>	0,00	MO com LS =>	19,23
				Valor do BDI =>		4,95			Valor com BDI =>	29,28
						<b>Quant. =&gt;</b>	<b>1,3500000</b>		<b>Preço Total =&gt;</b>	<b>39,52</b>

2.6.2	Código	Banco	Descrição	Tipo	Und	Quant.	Valor Unit	Total		
Composição	98689	SINAPI	SOLEIRA EM GRANITO, LARGURA 15 CM, ESPESSURA 2,0 CM. AF_09/2020	PISO - PISOS	M	1,0000000	88,23	88,23		
Composição Auxiliar	88274	SINAPI	MARMORISTA/GRANITEIRO COM ENCARGOS COMPLEMENTARES	SEDI - SERVIÇOS DIVERSOS	H	0,5470000	30,45	16,65		
Composição Auxiliar	88316	SINAPI	SERVENTE COM ENCARGOS COMPLEMENTARES	SEDI - SERVIÇOS DIVERSOS	H	0,2730000	21,66	5,91		
Insumo	00020232	SINAPI	SOLEIRA EM GRANITO, POLIDO, TIPO ANDORINHA/ QUARTZ/ CASTELO/ CORUMBA OU OUTROS EQUIVALENTES DA REGIAO, L= *15* CM, E= *2,0* CM	Material	M	1,0000000	62,15	62,15		
Insumo	00037595	SINAPI	ARGAMASSA COLANTE TIPO AC III	Material	KG	1,2900000	2,73	3,52		
				MO sem LS =>		15,77	LS =>	0,00	MO com LS =>	15,77
				Valor do BDI =>		17,95			Valor com BDI =>	106,18
						<b>Quant. =&gt;</b>	<b>3,0000000</b>		<b>Preço Total =&gt;</b>	<b>318,54</b>

Prefeitura Municipal de Urandi-BA  
CNPJ: 13.982.632/0001-40

2.7								633,36		
INSTALAÇÕES SANITÁRIAS										
2.7.1	Código	Banco	Descrição	Tipo	Und	Quant.	Valor Unit	Total		
Composição	89799	SINAPI	TUBO PVC, SERIE NORMAL, ESGOTO PREDIAL, DN 75 MM, FORNECIDO E INSTALADO EM PRUMADA DE ESGOTO SANITÁRIO OU VENTILAÇÃO. AF_08/2022	INHI - INSTALAÇÕES HIDROSANITÁRIAS	M	1,0000000	21,08	21,08		
Composição Auxiliar	88248	SINAPI	AUXILIAR DE ENCANADOR OU BOMBEIRO HIDRÁULICO COM ENCARGOS COMPLEMENTARES	SEDI - SERVIÇOS DIVERSOS	H	0,1524000	21,80	3,32		
Composição Auxiliar	88267	SINAPI	ENCANADOR OU BOMBEIRO HIDRÁULICO COM ENCARGOS COMPLEMENTARES	SEDI - SERVIÇOS DIVERSOS	H	0,1524000	29,85	4,54		
Insumo	00009837	SINAPI	TUBO PVC SERIE NORMAL, DN 75 MM, PARA ESGOTO PREDIAL (NBR 5688)	Material	M	1,0549000	12,53	13,21		
Insumo	00038383	SINAPI	LIXA D'AGUA EM FOLHA, GRAO 100	Material	UN	0,0085000	2,24	0,01		
					MO sem LS =>	5,53	LS =>	0,00	MO com LS =>	5,53
					Valor do BDI =>	4,28			Valor com BDI =>	25,36
					<b>Quant. =&gt;</b>	<b>12,0000000</b>	<b>Preço Total =&gt;</b>	<b>304,32</b>		
2.7.2	Código	Banco	Descrição	Tipo	Und	Quant.	Valor Unit	Total		
Composição	16	ORSE	Demolição manual de piso cimentado sobre lastro de concreto - Rev 01	Demolições / Remoções	m²	1,0000000	25,30	25,30		
Composição Auxiliar	10549	ORSE	Encargos Complementares - Servente	Provisórios	h	1,3000000	3,73	4,84		
Composição Auxiliar	10550	ORSE	Encargos Complementares - Pedreiro	Provisórios	h	0,1300000	3,59	0,46		
Insumo	00004750	SINAPI	PEDREIRO (HORISTA)	Mão de Obra	H	0,1300000	21,79	2,83		
Insumo	00006111	SINAPI	SERVENTE DE OBRAS (HORISTA)	Mão de Obra	H	1,3000000	13,21	17,17		
					MO sem LS =>	20,00	LS =>	0,00	MO com LS =>	20,00
					Valor do BDI =>	5,14			Valor com BDI =>	30,44
					<b>Quant. =&gt;</b>	<b>2,5000000</b>	<b>Preço Total =&gt;</b>	<b>76,10</b>		
2.7.3	Código	Banco	Descrição	Tipo	Und	Quant.	Valor Unit	Total		
Composição	87372	SINAPI	ARGAMASSA TRAÇO 1:3 (EM VOLUME DE CIMENTO E AREIA MÉDIA ÚMIDA) PARA CONTRAPISO, PREPARO MANUAL. AF_08/2019	SEDI - SERVIÇOS DIVERSOS	m³	1,0000000	840,70	840,70		
Composição Auxiliar	88316	SINAPI	SERVENTE COM ENCARGOS COMPLEMENTARES	SEDI - SERVIÇOS DIVERSOS	H	11,6500000	21,66	252,33		
Insumo	00000370	SINAPI	AREIA MEDIA - POSTO JAZIDA/FORNECEDOR (RETIRADO NA JAZIDA, SEM TRANSPORTE)	Material	m³	1,2500000	110,00	137,50		
Insumo	00001379	SINAPI	CIMENTO PORTLAND COMPOSTO CP II-32	Material	KG	563,5900000	0,80	450,87		
					MO sem LS =>	157,27	LS =>	0,00	MO com LS =>	157,27
					Valor do BDI =>	171,08			Valor com BDI =>	1.011,78
					<b>Quant. =&gt;</b>	<b>0,2500000</b>	<b>Preço Total =&gt;</b>	<b>252,94</b>		

Prefeitura Municipal de Urandi-BA  
CNPJ: 13.982.632/0001-40

2.8									2.180,87	
2.8.1	Código	Banco	Descrição	Tipo	Und	Quant.	Valor Unit	Total		
Composição	90823	SINAPI	PORTA DE MADEIRA PARA PINTURA, SEMI-OCA (LEVE OU MÉDIA), 90X210CM, ESPESSURA DE 3,5CM, INCLUSO DOBRADIÇAS - FORNECIMENTO E INSTALAÇÃO. AF_12/2019	ESQV - ESQUADRIAS/FERRAGENS/VIDROS	UN	1,0000000	480,80	480,80		
Composição Auxiliar	88261	SINAPI	CARPINTEIRO DE ESQUADRIA COM ENCARGOS COMPLEMENTARES	SEDI - SERVIÇOS DIVERSOS	H	1,6780000	29,23	49,04		
Composição Auxiliar	88316	SINAPI	SERVEnte COM ENCARGOS COMPLEMENTARES	SEDI - SERVIÇOS DIVERSOS	H	0,8390000	21,66	18,17		
Insumo	00002432	SINAPI	DOBRADICA EM ACO/FERRO, 3 1/2" X 3", E= 1,9 A 2 MM, COM ANEL, CROMADO OU ZINCADO, TAMPA BOLA, COM PARAFUSOS	Material	UN	3,0000000	45,51	136,53		
Insumo	00010556	SINAPI	PORTA DE MADEIRA, FOLHA MEDIA (NBR 15930) DE 900 X 2100 MM, DE 35 MM A 40 MM DE ESPESSURA, NUCLEO SEMI-SOLIDO (SARRAFEADO), CAPA LISA EM HDF, ACABAMENTO EM PRIMER PARA PINTURA	Material	UN	1,0000000	275,48	275,48		
Insumo	00011055	SINAPI	PARAFUSO ROSCA SOBERBA ZINCADO CABECA CHATA FENDA SIMPLES 3,5 X 25 MM (1 ")	Material	UN	19,8000000	0,08	1,58		
					MO sem LS =>	46,69	LS =>	0,00	MO com LS =>	46,69
					Valor do BDI =>	97,84			Valor com BDI =>	578,64
						<b>Quant. =&gt;</b>	<b>1,0000000</b>	<b>Preço Total =&gt;</b>	<b>578,64</b>	

2.8.2	Código	Banco	Descrição	Tipo	Und	Quant.	Valor Unit	Total		
Composição	90821	SINAPI	PORTA DE MADEIRA PARA PINTURA, SEMI-OCA (LEVE OU MÉDIA), 70X210CM, ESPESSURA DE 3,5CM, INCLUSO DOBRADIÇAS - FORNECIMENTO E INSTALAÇÃO. AF_12/2019	ESQV - ESQUADRIAS/FERRAGENS/VIDROS	UN	1,0000000	384,74	384,74		
Composição Auxiliar	88261	SINAPI	CARPINTEIRO DE ESQUADRIA COM ENCARGOS COMPLEMENTARES	SEDI - SERVIÇOS DIVERSOS	H	1,4140000	29,23	41,33		
Composição Auxiliar	88316	SINAPI	SERVEnte COM ENCARGOS COMPLEMENTARES	SEDI - SERVIÇOS DIVERSOS	H	0,7070000	21,66	15,31		
Insumo	00002432	SINAPI	DOBRADICA EM ACO/FERRO, 3 1/2" X 3", E= 1,9 A 2 MM, COM ANEL, CROMADO OU ZINCADO, TAMPA BOLA, COM PARAFUSOS	Material	UN	3,0000000	45,51	136,53		
Insumo	00010554	SINAPI	PORTA DE MADEIRA, FOLHA MEDIA (NBR 15930) DE 700 X 2100 MM, DE 35 MM A 40 MM DE ESPESSURA, NUCLEO SEMI-SOLIDO (SARRAFEADO), CAPA LISA EM HDF, ACABAMENTO EM PRIMER PARA PINTURA	Material	UN	1,0000000	189,99	189,99		
Insumo	00011055	SINAPI	PARAFUSO ROSCA SOBERBA ZINCADO CABECA CHATA FENDA SIMPLES 3,5 X 25 MM (1 ")	Material	UN	19,8000000	0,08	1,58		
					MO sem LS =>	39,34	LS =>	0,00	MO com LS =>	39,34
					Valor do BDI =>	78,29			Valor com BDI =>	463,03
						<b>Quant. =&gt;</b>	<b>1,0000000</b>	<b>Preço Total =&gt;</b>	<b>463,03</b>	

2.8.3	Código	Banco	Descrição	Tipo	Und	Quant.	Valor Unit	Total
-------	--------	-------	-----------	------	-----	--------	------------	-------

Prefeitura Municipal de Urandi-BA  
CNPJ: 13.982.632/0001-40

Composição	90825	SINAPI	PORTA DE MADEIRA, MACIÇA (PESADA OU SUPERPESADA), 90X210CM, ESPESSURA DE 3,5CM, INCLUSO DOBRADIÇAS - FORNECIMENTO E INSTALAÇÃO. AF_12/2019	ESQV - ESQUADRIAS/FERRAGENS/VIDROS	UN	1,0000000	716,53	716,53	
Composição Auxiliar	88261	SINAPI	CARPINTEIRO DE ESQUADRIA COM ENCARGOS COMPLEMENTARES	SEDI - SERVIÇOS DIVERSOS	H	2,3280000	29,23	68,04	
Composição Auxiliar	88316	SINAPI	SERVENTE COM ENCARGOS COMPLEMENTARES	SEDI - SERVIÇOS DIVERSOS	H	1,1640000	21,66	25,21	
Insumo	00002432	SINAPI	DOBRADICA EM ACO/FERRO, 3 1/2" X 3", E= 1,9 A 2 MM, COM ANEL, CROMADO OU ZINCADO, TAMPA BOLA, COM PARAFUSOS	Material	UN	3,0000000	45,51	136,53	
Insumo	00011055	SINAPI	PARAFUSO ROSCA SOBERBA ZINCADO CABECA CHATA FENDA SIMPLES 3,5 X 25 MM (1 ")	Material	UN	19,8000000	0,08	1,58	
Insumo	00039505	SINAPI	PORTA DE MADEIRA, FOLHA PESADA (NBR 15930) DE 900 X 2100 MM, DE 40 MM A 45 MM DE ESPESSURA, NUCLEO SOLIDO, CAPA LISA EM HDF, ACABAMENTO EM PRIMER PARA PINTURA	Material	UN	1,0000000	485,17	485,17	
				MO sem LS =>	64,78	LS =>	0,00	MO com LS =>	64,78
				Valor do BDI =>	145,81			Valor com BDI =>	862,34
						<b>Quant. =&gt;</b>	<b>1,0000000</b>	<b>Preço Total =&gt;</b>	<b>862,34</b>

2.8.4	Código	Banco	Descrição	Tipo	Und	Quant.	Valor Unit	Total	
Composição	91304	SINAPI	FECHADURA DE EMBUTIR COM CILINDRO, EXTERNA, COMPLETA, ACABAMENTO PADRÃO POPULAR, INCLUSO EXECUÇÃO DE FURO - FORNECIMENTO E INSTALAÇÃO. AF_12/2019	ESQV - ESQUADRIAS/FERRAGENS/VIDROS	UN	1,0000000	115,03	115,03	
Composição Auxiliar	88261	SINAPI	CARPINTEIRO DE ESQUADRIA COM ENCARGOS COMPLEMENTARES	SEDI - SERVIÇOS DIVERSOS	H	1,0020000	29,23	29,28	
Composição Auxiliar	88316	SINAPI	SERVENTE COM ENCARGOS COMPLEMENTARES	SEDI - SERVIÇOS DIVERSOS	H	0,5010000	21,66	10,85	
Insumo	00003080	SINAPI	FECHADURA ESPELHO PARA PORTA EXTERNA, EM ACO INOX (MAQUINA, TESTA E CONTRA-TESTA) E EM ZAMAC (MACANETA, LINGUETA E TRINCOS) COM ACABAMENTO CROMADO, MAQUINA DE 40 MM, INCLUINDO CHAVE TIPO CILINDRO	Material	CJ	1,0000000	74,90	74,90	
				MO sem LS =>	27,88	LS =>	0,00	MO com LS =>	27,88
				Valor do BDI =>	23,40			Valor com BDI =>	138,43
						<b>Quant. =&gt;</b>	<b>2,0000000</b>	<b>Preço Total =&gt;</b>	<b>276,86</b>

2.9	Código	Banco	Descrição	Tipo	Und	Quant.	Valor Unit	Total
<b>PINTURA DO PISO DA QUADRA</b>								
Composição	79500/002	SINAPI	PINTURA ACRILICA EM PISO CIMENTADO, TRES DEMAOS	PINT - PINTURAS	m²	1,0000000	27,18	27,18
Composição Auxiliar	88310	SINAPI	PINTOR COM ENCARGOS COMPLEMENTARES	SEDI - SERVIÇOS DIVERSOS	H	0,5000000	31,80	15,90
Composição Auxiliar	88316	SINAPI	SERVENTE COM ENCARGOS COMPLEMENTARES	SEDI - SERVIÇOS DIVERSOS	H	0,3000000	21,66	6,49
Insumo	00007348	SINAPI	TINTA ACRILICA PREMIUM PARA PISO	Material	L	0,2790000	17,20	4,79

Prefeitura Municipal de Urandi-BA  
CNPJ: 13.982.632/0001-40

MO sem LS => 15,11 LS => 0,00 MO com LS => 15,11  
Valor do BDI => 5,53 Valor com BDI => 32,71  
Quant. => 680,0000000 Preço Total => 22.242,80

2.9.2	Código	Banco	Descrição	Tipo	Und	Quant.	Valor Unit	Total
Composição	41595	SINAPI	PINTURA ACRILICA DE FAIXAS DE DEMARCAÇÃO EM QUADRA POLIESPORTIVA, 5 CM DE LARGURA	PINT - PINTURAS	M	1,0000000	14,70	14,70
Composição Auxiliar	88310	SINAPI	PINTOR COM ENCARGOS COMPLEMENTARES	SEDI - SERVIÇOS DIVERSOS	H	0,1000000	31,80	3,18
Composição Auxiliar	88316	SINAPI	SERVENTE COM ENCARGOS COMPLEMENTARES	SEDI - SERVIÇOS DIVERSOS	H	0,5000000	21,66	10,83
Insumo	00007348	SINAPI	TINTA ACRILICA PREMIUM PARA PISO	Material	L	0,0300000	17,20	0,51
Insumo	00012815	SINAPI	FITA CREPE ROLO DE 25 MM X 50 M	Material	UN	0,0200000	9,19	0,18

MO sem LS => 8,96 LS => 0,00 MO com LS => 8,96  
Valor do BDI => 2,99 Valor com BDI => 17,69  
Quant. => 339,8800000 Preço Total => 6.012,47

2.9.3	Código	Banco	Descrição	Tipo	Und	Quant.	Valor Unit	Total
Composição	6191	ORSE	Limpeza de ruas (varrição e remoção de entulhos)	Conversão InfoWORca	m²	1,0000000	0,47	0,47
Composição Auxiliar	10549	ORSE	Encargos Complementares - Servente	Provisórios	h	0,0278000	3,73	0,10
Composição Auxiliar	5073	ORSE	Transporte local com caminhão basculante de 10m³, em rodovia pavimentada (conservação) densidade=1,5t/m³	Transportes	tkm	0,0626000	0,28	0,01
Insumo	00006111	SINAPI	SERVENTE DE OBRAS (HORISTA)	Mão de Obra	H	0,0278000	13,21	0,36

MO sem LS => 0,36 LS => 0,00 MO com LS => 0,36  
Valor do BDI => 0,09 Valor com BDI => 0,56  
Quant. => 680,0000000 Preço Total => 380,80

2.10	PINTURA ARQUIBANCADA								3.016,49
2.10.1	Código	Banco	Descrição	Tipo	Und	Quant.	Valor Unit	Total	
Composição	74245/001	SINAPI	PINTURA ACRILICA EM PISO CIMENTADO DUAS DEMAOS	PINT - PINTURAS	m²	1,0000000	19,46	19,46	
Composição Auxiliar	88310	SINAPI	PINTOR COM ENCARGOS COMPLEMENTARES	SEDI - SERVIÇOS DIVERSOS	H	0,3500000	31,80	11,13	
Composição Auxiliar	88316	SINAPI	SERVENTE COM ENCARGOS COMPLEMENTARES	SEDI - SERVIÇOS DIVERSOS	H	0,2500000	21,66	5,41	
Insumo	00007348	SINAPI	TINTA ACRILICA PREMIUM PARA PISO	Material	L	0,1700000	17,20	2,92	

MO sem LS => 11,11 LS => 0,00 MO com LS => 11,11  
Valor do BDI => 3,96 Valor com BDI => 23,42

Prefeitura Municipal de Urandi-BA  
CNPJ: 13.982.632/0001-40

Quant. => 128,800000 Preço Total => 3.016,49

2.11									24.922,70	
REVESTIMENTO CERÂMICO										
2.11.1	Código	Banco	Descrição	Tipo	Und	Quant.	Valor Unit	Total		
Composição	2204	ORSE	Revestimento cerâmico para piso ou parede, 45 x 45 cm, alta resistência, linha porcelanato progetto, Portobello ou similar, aplicado com argamassa industrializada ac-iii, rejuntado, exclusive regularização de base ou emboço	Pisos Cerâmicos	m²	1,0000000	203,23	203,23		
Composição Auxiliar	10549	ORSE	Encargos Complementares - Servente	Provisórios	h	0,4500000	3,73	1,67		
Composição Auxiliar	10550	ORSE	Encargos Complementares - Pedreiro	Provisórios	h	0,5500000	3,59	1,97		
Composição Auxiliar	4303	ORSE	Argamassa industrializada AC-III, Votomassa ou similar	Argamassas	kg	4,5000000	2,17	9,76		
Insumo	2516	ORSE	Cerâmica 45 x 45 cm, Portobello, linha progetto porcelanato bianco tu polido, ou similar	Material	m²	1,0500000	162,46	170,58		
Insumo	2540	ORSE	Rejunte colorido flexível para revestimentos cerâmicos	Material	kg	0,3800000	3,50	1,33		
Insumo	00004750	SINAPI	PEDREIRO (HORISTA)	Mão de Obra	H	0,5500000	21,79	11,98		
Insumo	00006111	SINAPI	SERVENTE DE OBRAS (HORISTA)	Mão de Obra	H	0,4500000	13,21	5,94		
					MO sem LS =>	18,32	LS =>	0,00	MO com LS =>	18,32
					Valor do BDI =>	41,35			Valor com BDI =>	244,58
						<b>Quant. =&gt;</b>	<b>101,9000000</b>	<b>Preço Total =&gt;</b>	<b>24.922,70</b>	

2.12									11.328,87	
SERVIÇOS FINAIS										
2.12.1	Código	Banco	Descrição	Tipo	Und	Quant.	Valor Unit	Total		
Composição	3167	ORSE	Placa de inauguração de obra em alumínio 0,60 x 0,80 m	Conversão InfoWOrca	un	1,0000000	1.975,72	1.975,72		
Composição Auxiliar	10549	ORSE	Encargos Complementares - Servente	Provisórios	h	0,6000000	3,73	2,23		
Composição Auxiliar	10550	ORSE	Encargos Complementares - Pedreiro	Provisórios	h	0,6000000	3,59	2,15		
Composição Auxiliar	1903	ORSE	Argamassa cimento e areia traço t-1 (1:3) - 1 saco cimento 50kg / 3 padiolas areia dim. 0.35 x 0.45 x 0.23 m - Confecção mecânica e transporte	Argamassas	m³	0,0400000	548,32	21,93		
Insumo	2614	ORSE	Placa de inauguração em alumínio fundido medindo 0,60 x 0,80m	Material	un	1,0000000	1.928,42	1.928,42		
Insumo	00004750	SINAPI	PEDREIRO (HORISTA)	Mão de Obra	H	0,6000000	21,79	13,07		
Insumo	00006111	SINAPI	SERVENTE DE OBRAS (HORISTA)	Mão de Obra	H	0,6000000	13,21	7,92		
					MO sem LS =>	23,10	LS =>	0,00	MO com LS =>	23,10
					Valor do BDI =>	402,05			Valor com BDI =>	2.377,77



Prefeitura Municipal de Urandi-BA  
CNPJ: 13.982.632/0001-40

Quant. => 1,0000000 Preço Total => 2.377,77

2.12.2	Código	Banco	Descrição	Tipo	Und	Quant.	Valor Unit	Total		
Composição	4736	ORSE	Calha de concreto, com grelha de ferro, seção 0,20 x 0,20m	Estruturas Complementares	m	1,0000000	247,92	247,92		
Composição Auxiliar	115	ORSE	Forma plana para estruturas, em compensado resinado de 12mm, 02 usos, inclusive escoramento - Rev 02_04/2022	Formas	m²	0,7200000	131,63	94,77		
Composição Auxiliar	140	ORSE	Aço CA - 50 Ø 6,3 a 12,5mm, inclusive corte, dobragem, montagem e colocação de ferragens nas formas, para superestruturas e fundações - R1	Armaduras Convencionais	kg	4,8000000	13,01	62,44		
Composição Auxiliar	95	ORSE	Concreto simples fabricado na obra, fck=13,5 mpa, lançado e adensado	Alvenarias de Pedra e Concretos para Fundações	m³	0,0600000	555,98	33,35		
Insumo	1074	ORSE	Grelha ferro 1/4" x 1/4"	Material	m²	0,2000000	286,80	57,36		
				MO sem LS =>		55,77	LS =>	0,00	MO com LS =>	55,77
				Valor do BDI =>		50,45			Valor com BDI =>	298,37
					Quant. =>	30,0000000			Preço Total =>	8.951,10

3			REFORMA DA ESCOLA MUNICIPAL MARCOLINO GONÇALVES					137.963,94		
3.1			SERVIÇOS PRELIMINARES					20.871,44		
3.1.1	Código	Banco	Descrição	Tipo	Und	Quant.	Valor Unit	Total		
Composição	51	ORSE	Placa de obra em chapa aço galvanizado, instalada - Rev 02_01/2022	Mobilização / Instalações Provisórias / Desmobilização	m²	1,0000000	434,77	434,77		
Composição Auxiliar	10549	ORSE	Encargos Complementares - Servente	Provisórios	h	2,0000000	3,73	7,46		
Composição Auxiliar	10551	ORSE	Encargos Complementares - Carpinteiro	Provisórios	h	1,0000000	3,62	3,62		
Insumo	1569	ORSE	Madeira mista serrada (barrote) 6 x 6cm - 0,0036 m3/m (angelim, louro)	Material	m	4,0000000	7,90	31,60		
Insumo	6995	ORSE	Madeira mista serrada (sarrafo) 2,2 x 5,5cm - 0,00121 m³/m	Material	m	1,0000000	3,49	3,49		
Insumo	00001213	SINAPI	CARPINTEIRO DE FORMAS (HORISTA)	Mão de Obra	H	1,0000000	21,79	21,79		
Insumo	00004813	SINAPI	PLACA DE OBRA (PARA CONSTRUÇÃO CIVIL) EM CHAPA GALVANIZADA *N. 22*, ADESIVADA, DE *2,4 X 1,2* M (SEM POSTES PARA FIXAÇÃO)	Material	m²	1,0000000	337,50	337,50		
Insumo	00005075	SINAPI	PREGO DE AÇO POLIDO COM CABECA 18 X 30 (2 3/4 X 10)	Material	KG	0,1500000	19,33	2,89		
Insumo	00006111	SINAPI	SERVENTE DE OBRAS (HORISTA)	Mão de Obra	H	2,0000000	13,21	26,42		
				MO sem LS =>		48,21	LS =>	0,00	MO com LS =>	48,21
				Valor do BDI =>		88,47			Valor com BDI =>	523,24
					Quant. =>	6,0000000			Preço Total =>	3.139,44

Prefeitura Municipal de Urandi-BA  
CNPJ: 13.982.632/0001-40

3.1.2	Código	Banco	Descrição	Tipo	Und	Quant.	Valor Unit	Total		
Composição	90777	SINAPI	ENGENHEIRO CIVIL DE OBRA JUNIOR COM ENCARGOS COMPLEMENTARES	SEDI - SERVIÇOS DIVERSOS	H	1,0000000	113,34	113,34		
Composição Auxiliar	95402	SINAPI	CURSO DE CAPACITAÇÃO PARA ENGENHEIRO CIVIL DE OBRA JÚNIOR (ENCARGOS COMPLEMENTARES) - HORISTA	SEDI - SERVIÇOS DIVERSOS	H	1,0000000	1,69	1,69		
Insumo	00002706	SINAPI	ENGENHEIRO CIVIL DE OBRA JUNIOR (HORISTA)	Mão de Obra	H	1,0000000	109,72	109,72		
Insumo	00037372	SINAPI	EXAMES - HORISTA (COLETADO CAIXA - ENCARGOS COMPLEMENTARES)	Outros	H	1,0000000	1,14	1,14		
Insumo	00037373	SINAPI	SEGURO - HORISTA (COLETADO CAIXA - ENCARGOS COMPLEMENTARES)	Taxas	H	1,0000000	0,07	0,07		
Insumo	00043462	SINAPI	FERRAMENTAS - FAMÍLIA ENGENHEIRO CIVIL - HORISTA (ENCARGOS COMPLEMENTARES - COLETADO CAIXA)	Equipamento	H	1,0000000	0,01	0,01		
Insumo	00043486	SINAPI	EPI - FAMÍLIA ENGENHEIRO CIVIL - HORISTA (ENCARGOS COMPLEMENTARES - COLETADO CAIXA)	Equipamento	H	1,0000000	0,71	0,71		
					MO sem LS =>	111,41	LS =>	0,00	MO com LS =>	111,41
					Valor do BDI =>	23,06			Valor com BDI =>	136,40
						<b>Quant. =&gt;</b>	<b>130,0000000</b>	<b>Preço Total =&gt;</b>	<b>17.732,00</b>	

3.2			PINTURA ESCOLA					12.966,48		
3.2.1	Código	Banco	Descrição	Tipo	Und	Quant.	Valor Unit	Total		
Composição	104642	SINAPI	PINTURA LÁTEX ACRÍLICA STANDARD, APLICAÇÃO MANUAL EM PAREDES, DUAS DEMÃOS. AF_04/2023	PINT - PINTURAS	m²	1,0000000	10,32	10,32		
Composição Auxiliar	88310	SINAPI	PINTOR COM ENCARGOS COMPLEMENTARES	SEDI - SERVIÇOS DIVERSOS	H	0,1631000	31,80	5,18		
Composição Auxiliar	88316	SINAPI	SERVENTE COM ENCARGOS COMPLEMENTARES	SEDI - SERVIÇOS DIVERSOS	H	0,0544000	21,66	1,17		
Insumo	00035692	SINAPI	TINTA LATEX ACRÍLICA STANDARD, COR BRANCA	Material	L	0,2367000	16,79	3,97		
					MO sem LS =>	4,33	LS =>	0,00	MO com LS =>	4,33
					Valor do BDI =>	2,10			Valor com BDI =>	12,42
						<b>Quant. =&gt;</b>	<b>1.044,0000000</b>	<b>Preço Total =&gt;</b>	<b>12.966,48</b>	

3.3			REPARO EM REBOCO					1.870,80
3.3.1	Código	Banco	Descrição	Tipo	Und	Quant.	Valor Unit	Total
Composição	87561	SINAPI	MASSA ÚNICA, PARA RECEBIMENTO DE PINTURA OU CERÂMICA, EM ARGAMASSA INDUSTRIALIZADA, PREPARO MECÂNICO, APLICADO COM EQUIPAMENTO DE MISTURA E PROJEÇÃO DE 1,5 M³/H DE ARGAMASSA EM FACES INTERNAS DE PAREDES, ESPESURA DE 10MM, SEM EXECUÇÃO DE TALISCAS. AF_06/2014	REVE - REVESTIMENTO E TRATAMENTO DE SUPERFÍCIES	m²	1,0000000	51,82	51,82
Composição Auxiliar	87407	SINAPI	ARGAMASSA INDUSTRIALIZADA PARA REVESTIMENTOS, MISTURA E PROJEÇÃO DE 1,5 M³/H DE ARGAMASSA. AF_08/2019	SEDI - SERVIÇOS DIVERSOS	m³	0,0213000	1.996,03	42,51

Prefeitura Municipal de Urandi-BA  
CNPJ: 13.982.632/0001-40

Composição	88309	SINAPI	PEDREIRO COM ENCARGOS COMPLEMENTARES	SEDI - SERVIÇOS DIVERSOS	H	0,2800000	30,60	8,56	
Auxiliar									
Composição	88316	SINAPI	SERVENTE COM ENCARGOS COMPLEMENTARES	SEDI - SERVIÇOS DIVERSOS	H	0,0350000	21,66	0,75	
Auxiliar									
				MO sem LS =>	9,51	LS =>	0,00	MO com LS =>	9,51
				Valor do BDI =>	10,54			Valor com BDI =>	62,36
				<b>Quant. =&gt;</b>	<b>30,0000000</b>			<b>Preço Total =&gt;</b>	<b>1.870,80</b>

<b>3.4</b>			<b>REPARO EM PISO DA QUADRA</b>					<b>1.854,20</b>	
<b>3.4.1</b>	<b>Código</b>	<b>Banco</b>	<b>Descrição</b>	<b>Tipo</b>	<b>Und</b>	<b>Quant.</b>	<b>Valor Unit</b>	<b>Total</b>	
Composição	87769	SINAPI	CONTRAPISO EM ARGAMASSA PRONTA, PREPARO MANUAL, APLICADO EM ÁREAS MOLHADAS SOBRE IMPERMEABILIZAÇÃO, ACABAMENTO NÃO REFORÇADO, ESPESSURA 4CM. AF_07/2021	PISO - PISOS	m²	1,0000000	154,07	154,07	
Composição	87399	SINAPI	ARGAMASSA PRONTA PARA CONTRAPISO, PREPARO MANUAL. AF_08/2019	SEDI - SERVIÇOS DIVERSOS	m³	0,0530000	2.418,25	128,16	
Auxiliar									
Composição	88309	SINAPI	PEDREIRO COM ENCARGOS COMPLEMENTARES	SEDI - SERVIÇOS DIVERSOS	H	0,6160000	30,60	18,84	
Auxiliar									
Composição	88316	SINAPI	SERVENTE COM ENCARGOS COMPLEMENTARES	SEDI - SERVIÇOS DIVERSOS	H	0,3080000	21,66	6,67	
Auxiliar									
Insumo	00001379	SINAPI	CIMENTO PORTLAND COMPOSTO CP II-32	Material	KG	0,5000000	0,80	0,40	
				MO sem LS =>	27,54	LS =>	0,00	MO com LS =>	27,54
				Valor do BDI =>	31,35			Valor com BDI =>	185,42
				<b>Quant. =&gt;</b>	<b>10,0000000</b>			<b>Preço Total =&gt;</b>	<b>1.854,20</b>

<b>3.5</b>			<b>PINTURA DA QUADRA</b>					<b>44.782,18</b>	
<b>3.5.1</b>	<b>Código</b>	<b>Banco</b>	<b>Descrição</b>	<b>Tipo</b>	<b>Und</b>	<b>Quant.</b>	<b>Valor Unit</b>	<b>Total</b>	
Composição	102494	SINAPI	PINTURA DE PISO COM TINTA EPÓXI, APLICAÇÃO MANUAL, 2 DEMÃOS, INCLUSO PRIMER EPÓXI. AF_05/2021	PINT - PINTURAS	m²	1,0000000	60,91	60,91	
Composição	88310	SINAPI	PINTOR COM ENCARGOS COMPLEMENTARES	SEDI - SERVIÇOS DIVERSOS	H	0,2750000	31,80	8,74	
Auxiliar									
Composição	88316	SINAPI	SERVENTE COM ENCARGOS COMPLEMENTARES	SEDI - SERVIÇOS DIVERSOS	H	0,1150000	21,66	2,49	
Auxiliar									
Insumo	00005330	SINAPI	DILUENTE EPOXI	Material	L	0,0640000	44,22	2,83	
Insumo	00007304	SINAPI	TINTA EPOXI BASE AGUA PREMIUM, BRANCA	Material	L	0,3220000	74,77	24,07	
Insumo	00012815	SINAPI	FITA CREPE ROLO DE 25 MM X 50 M	Material	UN	0,0100000	9,19	0,09	
Insumo	00044072	SINAPI	PRIMER EPOXI / EPOXIDICO	Material	L	0,2016000	112,57	22,69	
				MO sem LS =>	7,63	LS =>	0,00	MO com LS =>	7,63
				Valor do BDI =>	12,39			Valor com BDI =>	73,30
				<b>Quant. =&gt;</b>	<b>483,8000000</b>			<b>Preço Total =&gt;</b>	<b>35.462,54</b>

Prefeitura Municipal de Urandi-BA  
CNPJ: 13.982.632/0001-40

3.5.2	Código	Banco	Descrição	Tipo	Und	Quant.	Valor Unit	Total		
Composição	104642	SINAPI	PINTURA LÁTEX ACRÍLICA STANDARD, APLICAÇÃO MANUAL EM PAREDES, DUAS DEMÃOS. AF_04/2023	PINT - PINTURAS	m²	1,0000000	10,32	10,32		
Composição Auxiliar	88310	SINAPI	PINTOR COM ENCARGOS COMPLEMENTARES	SEDI - SERVIÇOS DIVERSOS	H	0,1631000	31,80	5,18		
Composição Auxiliar	88316	SINAPI	SERVENTE COM ENCARGOS COMPLEMENTARES	SEDI - SERVIÇOS DIVERSOS	H	0,0544000	21,66	1,17		
Insumo	00035692	SINAPI	TINTA LATEX ACRÍLICA STANDARD, COR BRANCA	Material	L	0,2367000	16,79	3,97		
					MO sem LS =>	4,33	LS =>	0,00	MO com LS =>	4,33
					Valor do BDI =>	2,10			Valor com BDI =>	12,42
					<b>Quant. =&gt;</b>	<b>445,0400000</b>	<b>Preço Total =&gt;</b>	<b>5.527,39</b>		

3.5.3	Código	Banco	Descrição	Tipo	Und	Quant.	Valor Unit	Total		
Composição	102506	SINAPI	PINTURA DE DEMARCAÇÃO DE QUADRA POLIESPORTIVA COM TINTA EPÓXI, E = 5 CM, APLICAÇÃO MANUAL. AF_05/2021	PINT - PINTURAS	M	1,0000000	11,44	11,44		
Composição Auxiliar	88310	SINAPI	PINTOR COM ENCARGOS COMPLEMENTARES	SEDI - SERVIÇOS DIVERSOS	H	0,2390000	31,80	7,60		
Composição Auxiliar	88316	SINAPI	SERVENTE COM ENCARGOS COMPLEMENTARES	SEDI - SERVIÇOS DIVERSOS	H	0,1000000	21,66	2,16		
Insumo	00005330	SINAPI	DILUENTE EPOXI	Material	L	0,0030000	44,22	0,13		
Insumo	00007304	SINAPI	TINTA EPOXI BASE AGUA PREMIUM, BRANCA	Material	L	0,0160000	74,77	1,19		
Insumo	00012815	SINAPI	FITA CREPE ROLO DE 25 MM X 50 M	Material	UN	0,0400000	9,19	0,36		
					MO sem LS =>	6,63	LS =>	0,00	MO com LS =>	6,63
					Valor do BDI =>	2,32			Valor com BDI =>	13,76
					<b>Quant. =&gt;</b>	<b>275,6000000</b>	<b>Preço Total =&gt;</b>	<b>3.792,25</b>		

3.6	REMOÇÃO DE PISO INTERTRAVADO								294,63	
3.6.1	Código	Banco	Descrição	Tipo	Und	Quant.	Valor Unit	Total		
Composição	7989	ORSE	Demolição de pavimentação em paralelepípedo sem reaproveitamento	Demolições / Remoções	m²	1,0000000	11,66	11,66		
Composição Auxiliar	10549	ORSE	Encargos Complementares - Servente	Provisórios	h	0,6000000	3,73	2,23		
Composição Auxiliar	10550	ORSE	Encargos Complementares - Pedreiro	Provisórios	h	0,0600000	3,59	0,21		
Insumo	00004750	SINAPI	PEDREIRO (HORISTA)	Mão de Obra	H	0,0600000	21,79	1,30		
Insumo	00006111	SINAPI	SERVENTE DE OBRAS (HORISTA)	Mão de Obra	H	0,6000000	13,21	7,92		
					MO sem LS =>	9,22	LS =>	0,00	MO com LS =>	9,22
					Valor do BDI =>	2,37			Valor com BDI =>	14,03
					<b>Quant. =&gt;</b>	<b>21,0000000</b>	<b>Preço Total =&gt;</b>	<b>294,63</b>		

Prefeitura Municipal de Urandi-BA  
CNPJ: 13.982.632/0001-40

3.7								262,34	
REMOÇÃO DE ARVORE									
3.7.1	Código	Banco	Descrição	Tipo	Und	Quant.	Valor Unit	Total	
Composição	5029	ORSE	Destocamento de árvores de porte médio e raízes profundas, sem auxílio mecânico	Desmatamento e Limpeza	un	1,0000000	57,17	57,17	
Composição Auxiliar	10549	ORSE	Encargos Complementares - Servente	Provisórios	h	12,4000000	3,73	46,25	
Insumo	00006111	SINAPI	SERVENTE DE OBRAS (HORISTA)	Mão de Obra	H	0,8266667	13,21	10,92	
				MO sem LS =>		10,92	LS =>	0,00	
				Valor do BDI =>		11,63	Valor com BDI =>	68,80	
						<b>Quant. =&gt;</b>	<b>2,0000000</b>	<b>Preço Total =&gt;</b>	<b>137,60</b>
3.7.2									
REMOÇÃO DE ARVORE									
3.7.2	Código	Banco	Descrição	Tipo	Und	Quant.	Valor Unit	Total	
Composição	4268	ORSE	Remoção de árvore, porte médio, com utilização de retro-escavadeira	Demolições / Remoções	un	1,0000000	103,65	103,65	
Composição Auxiliar	10549	ORSE	Encargos Complementares - Servente	Provisórios	h	2,0000000	3,73	7,46	
Insumo	3333	ORSE	Aluguel de retro escavadeira de pneus 0.23 m3 (Case - 580-h - 75,0 Hp ou equivalente) com fornecimento de combustível	Serviços	h	1,0000000	69,77	69,77	
Insumo	00006111	SINAPI	SERVENTE DE OBRAS (HORISTA)	Mão de Obra	H	2,0000000	13,21	26,42	
				MO sem LS =>		26,42	LS =>	0,00	
				Valor do BDI =>		21,09	Valor com BDI =>	124,74	
						<b>Quant. =&gt;</b>	<b>1,0000000</b>	<b>Preço Total =&gt;</b>	<b>124,74</b>
3.8								599,55	
PINTURA PORTÃO METÁLICO									
3.8.1	Código	Banco	Descrição	Tipo	Und	Quant.	Valor Unit	Total	
Composição	100753	SINAPI	PINTURA COM TINTA ACRÍLICA DE ACABAMENTO PULVERIZADA SOBRE SUPERFÍCIES METÁLICAS (EXCETO PERFIL) EXECUTADO EM OBRA (02 DEMÃOS). AF_01/2020_PE	PINT - PINTURAS	m²	1,0000000	23,73	23,73	
Composição Auxiliar	88310	SINAPI	PINTOR COM ENCARGOS COMPLEMENTARES	SEDI - SERVIÇOS DIVERSOS	H	0,6069000	31,80	19,29	
Insumo	00043649	SINAPI	TINTA ESMALTE BASE AGUA PREMIUM ACETINADO	Material	L	0,1150000	38,67	4,44	
				MO sem LS =>		13,42	LS =>	0,00	
				Valor do BDI =>		4,82	Valor com BDI =>	28,55	
						<b>Quant. =&gt;</b>	<b>21,0000000</b>	<b>Preço Total =&gt;</b>	<b>599,55</b>
3.9								5.227,78	
REPARO EM PISO									
3.9.1	Código	Banco	Descrição	Tipo	Und	Quant.	Valor Unit	Total	

Prefeitura Municipal de Urandi-BA  
CNPJ: 13.982.632/0001-40

Composição	87769	SINAPI	CONTRAPISO EM ARGAMASSA PRONTA, PREPARO MANUAL, APLICADO EM ÁREAS MOLHADAS SOBRE IMPERMEABILIZAÇÃO, ACABAMENTO NÃO REFORÇADO, ESPESSURA 4CM. AF_07/2021	PISO - PISOS	m²	1,0000000	154,07	154,07		
Composição Auxiliar	87399	SINAPI	ARGAMASSA PRONTA PARA CONTRAPISO, PREPARO MANUAL. AF_08/2019	SEDI - SERVIÇOS DIVERSOS	m³	0,0530000	2.418,25	128,16		
Composição Auxiliar	88309	SINAPI	PEDREIRO COM ENCARGOS COMPLEMENTARES	SEDI - SERVIÇOS DIVERSOS	H	0,6160000	30,60	18,84		
Composição Auxiliar	88316	SINAPI	SERVENTE COM ENCARGOS COMPLEMENTARES	SEDI - SERVIÇOS DIVERSOS	H	0,3080000	21,66	6,67		
Insumo	00001379	SINAPI	CIMENTO PORTLAND COMPOSTO CP II-32	Material	KG	0,5000000	0,80	0,40		
					MO sem LS =>	27,54	LS =>	0,00	MO com LS =>	27,54
					Valor do BDI =>	31,35			Valor com BDI =>	185,42
					<b>Quant. =&gt;</b>	<b>20,0000000</b>	<b>Preço Total =&gt;</b>	<b>3.708,40</b>		

3.9.2	Código	Banco	Descrição	Tipo	Und	Quant.	Valor Unit	Total		
Composição	2323	ORSE	Pintura p/ piso c/ aplicação de 2 demãos tinta novacor, cores cerâmica, concreto, verde ou azul - aplicação c/ rôlo - R1	Outras Pinturas	m²	1,0000000	9,15	9,15		
Composição Auxiliar	10549	ORSE	Encargos Complementares - Servente	Provisórios	h	0,2000000	3,73	0,74		
Composição Auxiliar	10553	ORSE	Encargos Complementares - Pintor	Provisórios	h	0,2000000	3,79	0,75		
Insumo	2229	ORSE	Tinta novacor piso ou similar	Material	gl	0,0720000	9,34	0,67		
Insumo	00004783	SINAPI	PINTOR (HORISTA)	Mão de Obra	H	0,2000000	21,79	4,35		
Insumo	00006111	SINAPI	SERVENTE DE OBRAS (HORISTA)	Mão de Obra	H	0,2000000	13,21	2,64		
					MO sem LS =>	6,99	LS =>	0,00	MO com LS =>	6,99
					Valor do BDI =>	1,86			Valor com BDI =>	11,01
					<b>Quant. =&gt;</b>	<b>138,0000000</b>	<b>Preço Total =&gt;</b>	<b>1.519,38</b>		

3.10	REVISÃO DE TELHADO								7.300,44
3.10.1	Código	Banco	Descrição	Tipo	Und	Quant.	Valor Unit	Total	
Composição	PMU_04	Próprio	Ref. ORSE (260) 06/2022 - Revisão em cobertura com telha cerâmica tipo canal, 1ª, com reposição de 10% do material - R!	72	m²	1,0000000	59,77	59,77	
Composição Auxiliar	9	ORSE	Remoção de telhamento com telhas cerâmicas	Demolições / Remoções	m²	1,0000000	11,66	11,66	
Composição Auxiliar	30	ORSE	Demolição de madeiramento em coberturas com telhas cerâmicas	Demolições / Remoções	m²	0,1000000	25,31	2,53	
Composição Auxiliar	196	ORSE	Madeiramento em massaranduba/madeira de lei, acabamento serrado c/ ripão 5 x 3cm e ripa 4 x 1,5cm, exclusive peças principais	Madeiramento	m²	0,1000000	100,13	10,01	

Prefeitura Municipal de Urandi-BA  
CNPJ: 13.982.632/0001-40

Composição Auxiliar	278	ORSE	Limpeza (Lavagem) de telhas	Telhamento	m²	0,9000000	3,38	3,04		
Composição Auxiliar	10549	ORSE	Encargos Complementares - Servente	Provisórios	h	1,0000000	3,73	3,73		
Composição Auxiliar	10551	ORSE	Encargos Complementares - Carpinteiro	Provisórios	h	0,5000000	3,62	1,81		
Insumo	4711	ORSE	Telha cerâmica tipo colonial, simples, não resinada, comp=50cm, 26 un/m² (Itabaiana ou similar)	Material	un	3,4000000	0,85	2,89		
Insumo	00001213	SINAPI	CARPINTEIRO DE FORMAS (HORISTA)	Mão de Obra	H	0,5000000	21,79	10,89		
Insumo	00006111	SINAPI	SERVENTE DE OBRAS (HORISTA)	Mão de Obra	H	1,0000000	13,21	13,21		
					MO sem LS =>	41,88	LS =>	0,00	MO com LS =>	41,88
					Valor do BDI =>	12,16			Valor com BDI =>	71,93
					<b>Quant. =&gt;</b>	<b>84,0000000</b>	<b>Preço Total =&gt;</b>	<b>6.042,12</b>		

3.10.2	Código	Banco	Descrição	Tipo	Und	Quant.	Valor Unit	Total		
Composição	280	ORSE	Cumeeira para telha canal plan, inclusive emassamento	Telhamento	m	1,0000000	74,69	74,69		
Composição Auxiliar	10550	ORSE	Encargos Complementares - Pedreiro	Provisórios	h	0,4000000	3,59	1,43		
Composição Auxiliar	3309	ORSE	Argamassa cimento, cal e areia traço t-6 (1:2:10) - 1 saco cimento de 50 kg / 2 sacos de cal de 20 kg / 10 padiolas de areia grossa dim 0.35 x 0.45 x 0.13 m - Confeção mecânica e transporte	Conversão InfoWORca	m³	0,0030000	536,25	1,60		
Insumo	726	ORSE	Cumeeira para telha canal plan	Material	un	5,0000000	12,59	62,95		
Insumo	00004750	SINAPI	PEDREIRO (HORISTA)	Mão de Obra	H	0,4000000	21,79	8,71		
					MO sem LS =>	8,86	LS =>	0,00	MO com LS =>	8,86
					Valor do BDI =>	15,19			Valor com BDI =>	89,88
					<b>Quant. =&gt;</b>	<b>14,0000000</b>	<b>Preço Total =&gt;</b>	<b>1.258,32</b>		

3.11	INSTALAÇÕES ELÉTRICAS							1.220,90
3.11.1	Código	Banco	Descrição	Tipo	Und	Quant.	Valor Unit	Total
Composição	691	ORSE	Ponto de tomada p/ lógica, c/ canaleta plastica 20x10mm com divisória, sem fiação, aparente	Pontos de Suprimento de Lógica	un	1,0000000	111,73	111,73
Composição Auxiliar	10549	ORSE	Encargos Complementares - Servente	Provisórios	h	2,0000000	3,73	7,46
Composição Auxiliar	10552	ORSE	Encargos Complementares - Eletricista	Provisórios	h	1,0000000	3,57	3,57
Insumo	2241	ORSE	Tomada para lógica, sistema x, com placa	Material	un	1,0000000	22,59	22,59
Insumo	484	ORSE	Caixa sobrepor 4" x 2", sistema "x"	Material	un	1,0000000	6,80	6,80
Insumo	492	ORSE	Canaleta plastica 20 x 10mm, com divisória ( ref.308 01, Pial Legrand ou similar)	Material	m	6,0000000	3,85	23,10

Prefeitura Municipal de Urandi-BA  
CNPJ: 13.982.632/0001-40

Insumo	00002436	SINAPI	ELETRICISTA (HORISTA)	Mão de Obra	H	1,0000000	21,79	21,79
Insumo	00006111	SINAPI	SERVENTE DE OBRAS (HORISTA)	Mão de Obra	H	2,0000000	13,21	26,42
				MO sem LS =>		48,21	LS =>	0,00
				Valor do BDI =>		22,73		MO com LS =>
								Valor com BDI =>
								48,21
								134,46
								268,92

3.11.2	Código	Banco	Descrição	Tipo	Und	Quant.	Valor Unit	Total
Composição	13519	ORSE	Ponto de tomada dupla 2p+t, ABNT, 10 A, com eletroduto de pvc rígido embutido, com fio rígido 2,5mm <sup>2</sup> (fio 12)	Conversão InfoWOrca	pt	1,0000000	275,33	275,33
Composição Auxiliar	10549	ORSE	Encargos Complementares - Servente	Provisórios	h	4,0000000	3,73	14,92
Composição Auxiliar	10552	ORSE	Encargos Complementares - Eletricista	Provisórios	h	5,0000000	3,57	17,85
Insumo	9106	ORSE	Tomada dupla, de embutir, para uso geral, 2p+t, ABNT, 10A	Material	Un	1,0000000	9,00	9,00
Insumo	00000939	SINAPI	FIO DE COBRE, SOLIDO, CLASSE 1, ISOLACAO EM PVC/A, ANTICHAMA BWF-B, 450/750V, SECAO NOMINAL 2,5 MM2	Material	M	20,0000000	2,16	43,20
Insumo	00002436	SINAPI	ELETRICISTA (HORISTA)	Mão de Obra	H	5,0000000	21,79	108,95
Insumo	00002674	SINAPI	ELETRODUTO DE PVC RIGIDO ROSCAVEL DE 3/4 ", SEM LUVA	Material	M	6,0000000	4,52	27,12
Insumo	00006111	SINAPI	SERVENTE DE OBRAS (HORISTA)	Mão de Obra	H	4,0000000	13,21	52,84
Insumo	00020111	SINAPI	FITA ISOLANTE ADESIVA ANTICHAMA, USO ATE 750 V, EM ROLO DE 19 MM X 20 M	Material	UN	0,1500000	9,70	1,45
				MO sem LS =>		161,79	LS =>	0,00
				Valor do BDI =>		56,02		MO com LS =>
								Valor com BDI =>
								161,79
								331,35
								662,70

3.11.3	Código	Banco	Descrição	Tipo	Und	Quant.	Valor Unit	Total
Composição	8244	ORSE	Ponto de tomada 2p+t, ABNT, de embutir, 10 A, com eletroduto de pvc flexível sanfonado embutido Ø 3/4", fio rígido 4,0mm <sup>2</sup> (fio 10), inclusive placa em pvc e aterramento	Conversão InfoWOrca	pt	1,0000000	240,37	240,37
Composição Auxiliar	10549	ORSE	Encargos Complementares - Servente	Provisórios	h	3,0000000	3,73	11,19
Composição Auxiliar	10552	ORSE	Encargos Complementares - Eletricista	Provisórios	h	4,0000000	3,57	14,28
Insumo	9096	ORSE	Tomada 2p + t, ABNT, de embutir, 10 A, com placa em pvc	Material	un	1,0000000	8,87	8,87
Insumo	00000944	SINAPI	FIO DE COBRE, SOLIDO, CLASSE 1, ISOLACAO EM PVC/A, ANTICHAMA BWF-B, 450/750V, SECAO NOMINAL 4 MM2	Material	M	18,0000000	3,41	61,38
Insumo	00001872	SINAPI	CAIXA DE PASSAGEM, EM PVC, DE 4" X 2", PARA ELETRODUTO FLEXIVEL CORRUGADO	Material	UN	1,0000000	2,19	2,19



Prefeitura Municipal de Urandi-BA  
CNPJ: 13.982.632/0001-40

Insumo	00002436	SINAPI	ELETRICISTA (HORISTA)	Mão de Obra	H	4,0000000	21,79	87,16			
Insumo	00002688	SINAPI	ELETRODUTO PVC FLEXIVEL CORRUGADO, COR AMARELA, DE 25 MM	Material	M	6,0000000	2,37	14,22			
Insumo	00006111	SINAPI	SERVENTE DE OBRAS (HORISTA)	Mão de Obra	H	3,0000000	13,21	39,63			
Insumo	00020111	SINAPI	FITA ISOLANTE ADESIVA ANTICHAMA, USO ATE 750 V, EM ROLO DE 19 MM X 20 M	Material	UN	0,1500000	9,70	1,45			
						MO sem LS =>	126,79	LS =>	0,00	MO com LS =>	126,79
						Valor do BDI =>	48,91			Valor com BDI =>	289,28
						<b>Quant. =&gt;</b>	<b>1,0000000</b>	<b>Preço Total =&gt;</b>	<b>289,28</b>		

3.12			ESQUADRIAS					5.079,57			
3.12.1	Código	Banco	Descrição	Tipo	Und	Quant.	Valor Unit	Total			
Composição	91336	SINAPI	KIT DE PORTA DE MADEIRA TIPO MEXICANA, MACIÇA (PESADA OU SUPERPESADA), PADRÃO MÉDIO, 80X210CM, ESPESSURA DE 3CM, ITENS INCLUSOS: DOBRADIÇAS, MONTAGEM E INSTALAÇÃO DO BATENTE, SEM FECHADURA - FORNECIMENTO E INSTALAÇÃO. AF_12/2019	ESQV - ESQUADRIAS/FERRAGENS/VIDROS	UN	1,0000000	2.301,54	2.301,54			
Composição Auxiliar	100659	SINAPI	ALIZAR DE 5X1,5CM PARA PORTA FIXADO COM PREGOS, PADRÃO MÉDIO - FORNECIMENTO E INSTALAÇÃO. AF_12/2019	ESQV - ESQUADRIAS/FERRAGENS/VIDROS	M	10,0000000	12,20	122,00			
Composição Auxiliar	90806	SINAPI	BATENTE PARA PORTA DE MADEIRA, FIXAÇÃO COM ARGAMASSA, PADRÃO MÉDIO - FORNECIMENTO E INSTALAÇÃO. AF_12/2019	ESQV - ESQUADRIAS/FERRAGENS/VIDROS	UN	1,0000000	431,54	431,54			
Composição Auxiliar	91299	SINAPI	PORTA DE MADEIRA, TIPO MEXICANA, MACIÇA (PESADA OU SUPERPESADA), 80X210CM, ESPESSURA DE 3,5CM, INCLUSO DOBRADIÇAS - FORNECIMENTO E INSTALAÇÃO. AF_12/2019	ESQV - ESQUADRIAS/FERRAGENS/VIDROS	UN	1,0000000	1.748,00	1.748,00			
						MO sem LS =>	212,02	LS =>	0,00	MO com LS =>	212,02
						Valor do BDI =>	468,36			Valor com BDI =>	2.769,90
						<b>Quant. =&gt;</b>	<b>1,0000000</b>	<b>Preço Total =&gt;</b>	<b>2.769,90</b>		

3.12.2	Código	Banco	Descrição	Tipo	Und	Quant.	Valor Unit	Total			
Composição	91304	SINAPI	FECHADURA DE EMBUTIR COM CILINDRO, EXTERNA, COMPLETA, ACABAMENTO PADRÃO POPULAR, INCLUSO EXECUÇÃO DE FURO - FORNECIMENTO E INSTALAÇÃO. AF_12/2019	ESQV - ESQUADRIAS/FERRAGENS/VIDROS	UN	1,0000000	115,03	115,03			
Composição Auxiliar	88261	SINAPI	CARPINTEIRO DE ESQUADRIA COM ENCARGOS COMPLEMENTARES	SEDI - SERVIÇOS DIVERSOS	H	1,0020000	29,23	29,28			
Composição Auxiliar	88316	SINAPI	SERVENTE COM ENCARGOS COMPLEMENTARES	SEDI - SERVIÇOS DIVERSOS	H	0,5010000	21,66	10,85			
Insumo	00003080	SINAPI	FECHADURA ESPELHO PARA PORTA EXTERNA, EM ACO INOX (MAQUINA, TESTA E CONTRA-TESTA) E EM ZAMAC (MACANETA, LINGUETA E TRINCOS) COM ACABAMENTO CROMADO, MAQUINA DE 40 MM, INCLUINDO CHAVE TIPO CILINDRO	Material	CJ	1,0000000	74,90	74,90			
						MO sem LS =>	27,88	LS =>	0,00	MO com LS =>	27,88

Prefeitura Municipal de Urandi-BA  
CNPJ: 13.982.632/0001-40

Valor do BDI => 23,40  
Quant. => 3,0000000 Valor com BDI => 138,43  
Preço Total => 415,29

3.12.3	Código	Banco	Descrição	Tipo	Und	Quant.	Valor Unit	Total		
Composição	102219	SINAPI	PINTURA TINTA DE ACABAMENTO (PIGMENTADA) ESMALTE SINTÉTICO ACETINADO EM MADEIRA, 2 DEMÃOS. AF_01/2021	PINT - PINTURAS	m²	1,0000000	17,61	17,61		
Composição Auxiliar	88310	SINAPI	PINTOR COM ENCARGOS COMPLEMENTARES	SEDI - SERVIÇOS DIVERSOS	H	0,3805000	31,80	12,09		
Insumo	00005318	SINAPI	DILUENTE AGUARRAS	Material	L	0,0140000	19,40	0,27		
Insumo	00007311	SINAPI	TINTA ESMALTE SINTETICO PREMIUM ACETINADO	Material	L	0,1403000	37,43	5,25		
					MO sem LS =>	8,41	LS =>	0,00	MO com LS =>	8,41
					Valor do BDI =>	3,58			Valor com BDI =>	21,19
					Quant. =>	89,4000000	Preço Total =>	1.894,38		

3.13	TROCA DE FORRO EM PVC							1.701,28		
3.13.1	Código	Banco	Descrição	Tipo	Und	Quant.	Valor Unit	Total		
Composição	12	ORSE	Demolição de forros	Demolições / Remoções	m²	1,0000000	7,78	7,78		
Composição Auxiliar	10549	ORSE	Encargos Complementares - Servente	Provisórios	h	0,4000000	3,73	1,49		
Composição Auxiliar	10551	ORSE	Encargos Complementares - Carpinteiro	Provisórios	h	0,0400000	3,62	0,14		
Insumo	00001213	SINAPI	CARPINTEIRO DE FORMAS (HORISTA)	Mão de Obra	H	0,0400000	21,79	0,87		
Insumo	00006111	SINAPI	SERVENTE DE OBRAS (HORISTA)	Mão de Obra	H	0,4000000	13,21	5,28		
					MO sem LS =>	6,15	LS =>	0,00	MO com LS =>	6,15
					Valor do BDI =>	1,58			Valor com BDI =>	9,36
					Quant. =>	16,0000000	Preço Total =>	149,76		

3.13.2	Código	Banco	Descrição	Tipo	Und	Quant.	Valor Unit	Total
Composição	96485	SINAPI	FORRO EM RÉGUAS DE PVC, LISO, PARA AMBIENTES RESIDENCIAIS, INCLUSIVE ESTRUTURA UNIDIRECIONAL DE FIXAÇÃO. AF_08/2023_PS	REVE - REVESTIMENTO E TRATAMENTO DE SUPERFÍCIES	m²	1,0000000	80,58	80,58
Composição Auxiliar	88278	SINAPI	MONTADOR DE ESTRUTURA METÁLICA COM ENCARGOS COMPLEMENTARES	SEDI - SERVIÇOS DIVERSOS	H	0,6968000	33,23	23,15
Insumo	00036225	SINAPI	FORRO DE PVC LISO, BRANCO, REGUA DE 20 CM, ESPESSURA DE 8 MM A 10 MM, COMPRIMENTO 6 M (SEM COLOCACAO)	Material	m²	1,0363000	34,03	35,26
Insumo	00039427	SINAPI	PERFIL CANALETA, FORMATO C, EM ACO ZINCADO, PARA ESTRUTURA FORRO DRYWALL, E = 0,5 MM, *46 X 18* (L X H), COMPRIMENTO 3 M	Material	M	2,2212000	6,04	13,41

Prefeitura Municipal de Urandi-BA  
CNPJ: 13.982.632/0001-40

Insumo	00039430	SINAPI	PENDURAL OU PRESILHA REGULADORA, EM ACO GALVANIZADO, COM CORPO, MOLA E REBITE, PARA PERFIL TIPO CANALETA DE ESTRUTURA EM FORROS DRYWALL	Equipamento	UN	2,0446000	2,27	4,64	
Insumo	00040547	SINAPI	PARAFUSO ZINCADO, AUTOBROCANTE, FLANGEADO, 4,2 MM X 19 MM	Material	CENTO	0,0204000	30,68	0,62	
Insumo	00040552	SINAPI	PARAFUSO, AUTO ATARRACHANTE, CABECA CHATA, FENDA SIMPLES, 1/4" (6,35 MM) X 25 MM	Material	CENTO	0,0336000	52,59	1,76	
Insumo	00043131	SINAPI	ARAME GALVANIZADO 6 BWG, D = 5,16 MM (0,157 KG/M), OU 8 BWG, D = 4,19 MM (0,101 KG/M), OU 10 BWG, D = 3,40 MM (0,0713 KG/M)	Material	KG	0,0616000	28,40	1,74	
				MO sem LS =>	18,17	LS =>	0,00	MO com LS =>	18,17
				Valor do BDI =>	16,39			Valor com BDI =>	96,97
						<b>Quant. =&gt;</b>	<b>16,0000000</b>	<b>Preço Total =&gt;</b>	<b>1.551,52</b>

3.14 INSTALAÇÕES HIDRAULICAS									368,86
3.14.1	Código	Banco	Descrição	Tipo	Und	Quant.	Valor Unit	Total	
Composição	1200	ORSE	Ponto de água fria embutido, c/material pvc rígido soldável Ø 25mm	Tubos e Conexões de PVC Rígido Soldável	un	1,0000000	116,95	116,95	
Composição Auxiliar	10549	ORSE	Encargos Complementares - Servente	Provisórios	h	2,1000000	3,73	7,83	
Composição Auxiliar	10550	ORSE	Encargos Complementares - Pedreiro	Provisórios	h	0,7500000	3,59	2,69	
Composição Auxiliar	10554	ORSE	Encargos Complementares - Encanador	Provisórios	h	0,8350000	3,65	3,04	
Insumo	138	ORSE	Adesivo pvc em frasco de 850 gramas	Material	tubo	0,0095000	72,41	0,68	
Insumo	2036	ORSE	Solucao limpadora pvc	Material	l	0,1350000	69,74	9,41	
Insumo	00000013	SINAPI	ESTOPA	Material	KG	0,2500000	15,24	3,81	
Insumo	00002696	SINAPI	ENCANADOR OU BOMBEIRO HIDRAULICO (HORISTA)	Mão de Obra	H	0,8350000	21,79	18,19	
Insumo	00003767	SINAPI	LIXA EM FOLHA PARA PAREDE OU MADEIRA, NUMERO 120, COR VERMELHA	Material	UN	1,0000000	0,97	0,97	
Insumo	00004750	SINAPI	PEDREIRO (HORISTA)	Mão de Obra	H	0,7500000	21,79	16,34	
Insumo	00006111	SINAPI	SERVENTE DE OBRAS (HORISTA)	Mão de Obra	H	2,1000000	13,21	27,74	
Insumo	00009868	SINAPI	TUBO PVC, SOLDAVEL, DE 25 MM, AGUA FRIA (NBR-5648)	Material	M	7,0000000	3,75	26,25	
				MO sem LS =>	62,27	LS =>	0,00	MO com LS =>	62,27
				Valor do BDI =>	23,79			Valor com BDI =>	140,74
						<b>Quant. =&gt;</b>	<b>2,0000000</b>	<b>Preço Total =&gt;</b>	<b>281,48</b>

3.14.2	Código	Banco	Descrição	Tipo	Und	Quant.	Valor Unit	Total
Composição	2082	ORSE	Torneira cromada para jardim, DECA 1153C39, 1/2" ou similar	Louças e Metais Sanitários	un	1,0000000	72,61	72,61

Prefeitura Municipal de Urandi-BA  
CNPJ: 13.982.632/0001-40

Composição Auxiliar	10549	ORSE	Encargos Complementares - Servente	Provisórios	h	0,3400000	3,73	1,26	
Composição Auxiliar	10554	ORSE	Encargos Complementares - Encanador	Provisórios	h	0,3400000	3,65	1,24	
Insumo	981	ORSE	Fita veda rosca 18mm	Material	m	0,3000000	0,26	0,07	
Insumo	00002696	SINAPI	ENCANADOR OU BOMBEIRO HIDRAULICO (HORISTA)	Mão de Obra	H	0,3400000	21,79	7,40	
Insumo	00006111	SINAPI	SERVENTE DE OBRAS (HORISTA)	Mão de Obra	H	0,3400000	13,21	4,49	
Insumo	00011762	SINAPI	TORNEIRA METALICA CROMADA PARA JARDIM / TANQUE, COM BICO PLASTICO, CANO LONGO, DE PAREDE, PADRAO POPULAR / USO GERAL , 1/2 " OU 3/4 " (REF 1153 / 1130)	Material	UN	1,0000000	58,15	58,15	
				MO sem LS =>	11,89	LS =>	0,00	MO com LS =>	11,89
				Valor do BDI =>	14,77			Valor com BDI =>	87,38
						<b>Quant. =&gt;</b>	<b>1,0000000</b>	<b>Preço Total =&gt;</b>	<b>87,38</b>

3.15			COBERTURA EM POLICARBONATO						10.249,68
3.15.1	Código	Banco	Descrição	Tipo	Und	Quant.	Valor Unit	Total	
Composição	071363	SEDOP	Cobertura em policarbonato fumê - Incl. estr. metálica		m²	1,0000000	608,33	608,33	
Insumo	D00204	SEDOP	Cobertura - em policarbonato fumé (incl est metálica)-Instalada	Material	m²	1,0000000	608,33	608,33	
				MO sem LS =>	0,00	LS =>	0,00	MO com LS =>	0,00
				Valor do BDI =>	123,79			Valor com BDI =>	732,12
						<b>Quant. =&gt;</b>	<b>14,0000000</b>	<b>Preço Total =&gt;</b>	<b>10.249,68</b>

3.16			REVESTIMENTO CERÂMICO						20.936,04
3.16.1	Código	Banco	Descrição	Tipo	Und	Quant.	Valor Unit	Total	
Composição	2204	ORSE	Revestimento cerâmico para piso ou parede, 45 x 45 cm, alta resistência, linha porcelanato progetto, Portobello ou similar, aplicado com argamassa industrializada ac-iii, rejuntado, exclusive regularização de base ou emboço	Pisos Cerâmicos	m²	1,0000000	203,23	203,23	
Composição Auxiliar	10549	ORSE	Encargos Complementares - Servente	Provisórios	h	0,4500000	3,73	1,67	
Composição Auxiliar	10550	ORSE	Encargos Complementares - Pedreiro	Provisórios	h	0,5500000	3,59	1,97	
Composição Auxiliar	4303	ORSE	Argamassa industrializada AC-III, Votomassa ou similar	Argamassas	kg	4,5000000	2,17	9,76	
Insumo	2516	ORSE	Cerâmica 45 x 45 cm, Portobello, linha progetto porcelanato branco tu polido, ou similar	Material	m²	1,0500000	162,46	170,58	
Insumo	2540	ORSE	Rejunte colorido flexível para revestimentos cerâmicos	Material	kg	0,3800000	3,50	1,33	

Prefeitura Municipal de Urandi-BA  
CNPJ: 13.982.632/0001-40

Insumo	00004750	SINAPI	PEDREIRO (HORISTA)	Mão de Obra	H	0,5500000	21,79	11,98	
Insumo	00006111	SINAPI	SERVENTE DE OBRAS (HORISTA)	Mão de Obra	H	0,4500000	13,21	5,94	
				MO sem LS =>	18,32	LS =>	0,00	MO com LS =>	18,32
				Valor do BDI =>	41,35			Valor com BDI =>	244,58
						<b>Quant. =&gt;</b>	<b>85,6000000</b>	<b>Preço Total =&gt;</b>	<b>20.936,04</b>

3.17 SERVIÇOS FINAIS									2.377,77
3.17.1	Código	Banco	Descrição	Tipo	Und	Quant.	Valor Unit	Total	
Composição	3167	ORSE	Placa de inauguração de obra em alumínio 0,60 x 0,80 m	Conversão InfoWOrca	un	1,0000000	1.975,72	1.975,72	
Composição Auxiliar	10549	ORSE	Encargos Complementares - Servente	Provisórios	h	0,6000000	3,73	2,23	
Composição Auxiliar	10550	ORSE	Encargos Complementares - Pedreiro	Provisórios	h	0,6000000	3,59	2,15	
Composição Auxiliar	1903	ORSE	Argamassa cimento e areia traço t-1 (1:3) - 1 saco cimento 50kg / 3 padiolas areia dim. 0.35 x 0.45 x 0.23 m - Confecção mecânica e transporte	Argamassas	m³	0,0400000	548,32	21,93	
Insumo	2614	ORSE	Placa de inauguração em alumínio fundido medindo 0,60 x 0,80m	Material	un	1,0000000	1.928,42	1.928,42	
Insumo	00004750	SINAPI	PEDREIRO (HORISTA)	Mão de Obra	H	0,6000000	21,79	13,07	
Insumo	00006111	SINAPI	SERVENTE DE OBRAS (HORISTA)	Mão de Obra	H	0,6000000	13,21	7,92	
				MO sem LS =>	23,10	LS =>	0,00	MO com LS =>	23,10
				Valor do BDI =>	402,05			Valor com BDI =>	2.377,77
						<b>Quant. =&gt;</b>	<b>1,0000000</b>	<b>Preço Total =&gt;</b>	<b>2.377,77</b>

**Total sem BDI** 308.048,03  
**Total do BDI** 62.648,04  
**Total Geral** 370.696,07

HENRIQUE DE SOUZA RODRIGUES  
ENGENHEIRO CIVIL

Prefeitura Municipal de Urandi-BA  
CNPJ: 13.982.632/0001-40



**Obra**  
LOTE 02 - REFORMA DAS ESCOLAS JOSÉ NASCIMENTO, MATIAS BOTELHO E ADELINO MARCOLINO GONÇALVES, NO MUNICÍPIO DE URANDI-BA

**Bancos**  
SINAPI - 11/2023 - Bahia  
ORSE - 10/2023 - Sergipe  
SEDOP - 10/2023 - Pará

**B.D.I.**  
20,35%

**Encargos Sociais**  
Não Desonerado: embutido nos preços unitário dos insumos de mão de obra, de acordo com as bases.

## Orçamento Sintético

Item	Código	Banco	Descrição	Und	Quant.	Valor Unit	Valor Unit com BDI	Total	Peso (%)
<b>1</b>			<b>REFORMA DA ESCOLA MUNICIPAL JOSÉ NASCIMENTO</b>					<b>105.493,31</b>	<b>28,46 %</b>
<b>1.1</b>			<b>SERVIÇOS PRELIMINARES</b>					<b>20.871,44</b>	<b>5,63 %</b>
1.1.1	51	ORSE	Placa de obra em chapa aço galvanizado, instalada - Rev 02_01/2022	m²	6	434,77	523,24	3.139,44	0,85 %
1.1.2	90777	SINAPI	ENGENHEIRO CIVIL DE OBRA JUNIOR COM ENCARGOS COMPLEMENTARES	H	130	113,34	136,40	17.732,00	4,78 %
<b>1.2</b>			<b>INSTALAÇÕES ELÉTRICAS</b>					<b>14.966,92</b>	<b>4,04 %</b>
1.2.1	11123	ORSE	Entrada de energia elétrica monofásica demanda entre 3,8 e 6,3 kw - Rev 01	un	1	1.744,58	2.099,60	2.099,60	0,57 %
1.2.2	3278	ORSE	Ponto de interruptor 01 seção (1 s) embutido com eletroduto de pvc flexível sanfonado Ø 3/4"	pt	5	199,44	240,02	1.200,10	0,32 %
1.2.3	91927	SINAPI	CABO DE COBRE FLEXÍVEL ISOLADO, 2,5 MM², ANTI-CHAMA 0,6/1,0 KV, PARA CIRCUITOS TERMINAIS - FORNECIMENTO E INSTALAÇÃO. AF_03/2023	M	2000	4,42	5,31	10.620,00	2,86 %
1.2.4	101876	SINAPI	QUADRO DE DISTRIBUIÇÃO DE ENERGIA EM PVC, DE EMBUTIR, SEM BARRAMENTO, PARA 6 DISJUNTORES - FORNECIMENTO E INSTALAÇÃO. AF_10/2020	UN	1	75,59	90,97	90,97	0,02 %
1.2.5	93655	SINAPI	DISJUNTOR MONOPOLAR TIPO DIN, CORRENTE NOMINAL DE 20A - FORNECIMENTO E INSTALAÇÃO. AF_10/2020	UN	3	13,39	16,11	48,33	0,01 %
1.2.6	3397	ORSE	Ponto de tomada 3p para ar condicionado até 3000 va, com eletroduto de pvc flexível sanfonado embutido Ø 3/4", incluindo conjunto astop/30a-220v, inclusive aterramento	pt	3	251,47	302,64	907,92	0,24 %
<b>1.3</b>			<b>PINTURA GERAL</b>					<b>22.588,95</b>	<b>6,09 %</b>
1.3.1	104642	SINAPI	PINTURA LÁTEX ACRÍLICA STANDARD, APLICAÇÃO MANUAL EM PAREDES, DUAS DEMÃOS. AF_04/2023	m²	1347	10,32	12,42	16.729,74	4,51 %
1.3.2	100757	SINAPI	PINTURA COM TINTA ALQUÍDICA DE ACABAMENTO (ESMALTE SINTÉTICO ACETINADO) PULVERIZADA SOBRE SUPERFÍCIES METÁLICAS (EXCETO PERFIL) EXECUTADO EM OBRA (02 DEMÃOS). AF_01/2020_PE	m²	50,4	51,35	61,79	3.114,21	0,84 %
1.3.3	2323	ORSE	Pintura p/ piso c/ aplicação de 2 demãos tinta novacor, cores cerâmica, concreto, verde ou azul - aplicação c/ rôlo - R1	m²	112	9,15	11,01	1.233,12	0,33 %

Prefeitura Municipal de Urandi-BA  
CNPJ: 13.982.632/0001-40

1.3.4	102217	SINAPI	PINTURA TINTA DE ACABAMENTO (PIGMENTADA) A ÓLEO EM MADEIRA, 2 DEMÃOS. AF_01/2021	m²	70,32	17,87	21,50	1.511,88	0,41 %
<b>1.4</b>			<b>REPARO EM PISO DE CONCRETO</b>					<b>1.153,42</b>	<b>0,31 %</b>
1.4.1	87304	SINAPI	ARGAMASSA TRAÇO 1:5 (EM VOLUME DE CIMENTO E AREIA MÉDIA ÚMIDA) PARA CONTRAPISO, PREPARO MECÂNICO COM BETONEIRA 400 L. AF_08/2019	m³	1,5	638,93	768,95	1.153,42	0,31 %
<b>1.5</b>			<b>REVESTIMENTO CERÂMICO NA PAREDE DO PÁTIO</b>					<b>2.668,05</b>	<b>0,72 %</b>
1.5.1	87275	SINAPI	REVESTIMENTO CERÂMICO PARA PAREDES INTERNAS COM PLACAS TIPO ESMALTADA EXTRA DE DIMENSÕES 33X45 CM APLICADAS A MEIA ALTURA DAS PAREDES. AF_02/2023_PE	m²	31,5	70,38	84,70	2.668,05	0,72 %
<b>1.6</b>			<b>REVESTIMENTO CERÂMICO NA PAREDE DA ÁREA EXTERNA</b>					<b>5.590,20</b>	<b>1,51 %</b>
1.6.1	87275	SINAPI	REVESTIMENTO CERÂMICO PARA PAREDES INTERNAS COM PLACAS TIPO ESMALTADA EXTRA DE DIMENSÕES 33X45 CM APLICADAS A MEIA ALTURA DAS PAREDES. AF_02/2023_PE	m²	66	70,38	84,70	5.590,20	1,51 %
<b>1.7</b>			<b>REVISÃO DE TELHADO</b>					<b>5.917,44</b>	<b>1,60 %</b>
1.7.1	PMU_04	Próprio	Ref. ORSE (260) 06/2022 - Revisão em cobertura com telha cerâmica tipo canal, 1ª, com reposição de 10% do material - R!	m²	80	59,77	71,93	5.754,40	1,55 %
1.7.2	4865	ORSE	Limpeza de calha de zinco	m	8	16,94	20,38	163,04	0,04 %
<b>1.8</b>			<b>INSTALAÇÃO DE FORRO EM PVC</b>					<b>4.654,56</b>	<b>1,26 %</b>
1.8.1	96485	SINAPI	FORRO EM RÉGUAS DE PVC, LISO, PARA AMBIENTES RESIDENCIAIS, INCLUSIVE ESTRUTURA UNIDIRECIONAL DE FIXAÇÃO. AF_08/2023_PS	m²	48	80,58	96,97	4.654,56	1,26 %
<b>1.9</b>			<b>INSTALAÇÕES HIDROSSANITÁRIAS</b>					<b>250,41</b>	<b>0,07 %</b>
1.9.1	11232	ORSE	Torneira cromada de mesa para lavatório temporizada bica baixa	un	1	166,68	200,59	200,59	0,05 %
1.9.2	86884	SINAPI	ENGATE FLEXÍVEL EM PLÁSTICO BRANCO, 1/2 X 30CM - FORNECIMENTO E INSTALAÇÃO. AF_01/2020	UN	2	10,12	12,17	24,34	0,01 %
1.9.3	86883	SINAPI	SIFÃO DO TIPO FLEXÍVEL EM PVC 1 X 1.1/2 - FORNECIMENTO E INSTALAÇÃO. AF_01/2020	UN	2	10,59	12,74	25,48	0,01 %
<b>1.10</b>			<b>ESQUADRIAS</b>					<b>2.210,26</b>	<b>0,60 %</b>
1.10.1	31	ORSE	Remoção de esquadria de madeira, com ou sem batente	m²	1,8	15,56	18,72	33,69	0,01 %
1.10.2	1810	ORSE	Janela em madeira de lei, tipo com almofadas, com postigo, de abrir, c/ batentes (14cm) e 2 jogos de aliza, exclusive ferragens	m²	1,8	1.004,75	1.209,21	2.176,57	0,59 %
<b>1.11</b>			<b>LETREIRO NA FACHADA</b>					<b>598,56</b>	<b>0,16 %</b>

Prefeitura Municipal de Urandi-BA  
CNPJ: 13.982.632/0001-40

1.11.1	12777	ORSE	Pintura de Letras - letreiro, sobre paredes, com lixamento, aplicação de 01 demão de líquido selador acrílico, 02 demãos de massa acrílica e 02 demãos de tinta pva latex convencional para exteriores	un	29	17,15	20,64	598,56	0,16 %
<b>1.12</b>			<b>REVESTIMENTO CERÂMICO GERAL</b>					<b>21.645,33</b>	<b>5,84 %</b>
1.12.1	2204	ORSE	Revestimento cerâmico para piso ou parede, 45 x 45 cm, alta resistência, linha porcelanato progetto, Portobello ou similar, aplicado com argamassa industrializada ac-iii, rejuntado, exclusive regularização de base ou emboço	m²	88,5	203,23	244,58	21.645,33	5,84 %
<b>1.13</b>			<b>SERVIÇOS FINAIS</b>					<b>2.377,77</b>	<b>0,64 %</b>
1.13.1	3167	ORSE	Placa de inauguração de obra em alumínio 0,60 x 0,80 m	un	1	1.975,72	2.377,77	2.377,77	0,64 %
<b>2</b>			<b>REFORMA DA ESCOLA MUNICIPAL MATIAS BOTELHO</b>					<b>127.238,82</b>	<b>34,32 %</b>
<b>2.1</b>			<b>SERVIÇOS PRELIMINARES</b>					<b>20.871,44</b>	<b>5,63 %</b>
2.1.1	51	ORSE	Placa de obra em chapa aço galvanizado, instalada - Rev_02_01/2022	m²	6	434,77	523,24	3.139,44	0,85 %
2.1.2	90777	SINAPI	ENGENHEIRO CIVIL DE OBRA JUNIOR COM ENCARGOS COMPLEMENTARES	H	130	113,34	136,40	17.732,00	4,78 %
<b>2.2</b>			<b>INSTALAÇÕES ELÉTRICAS</b>					<b>2.751,12</b>	<b>0,74 %</b>
2.2.1	3278	ORSE	Ponto de interruptor 01 seção (1 s) embutido com eletroduto de pvc flexível sanfonado Ø 3/4"	pt	6	199,44	240,02	1.440,12	0,39 %
2.2.2	3298	ORSE	Ponto de tomada 2p+t, ABNT, de embutir, 10 A, com eletroduto de pvc flexível sanfonado embutido Ø 3/4", fio rígido 2,5mm² (fio 12), inclusive placa em pvc e aterramento	pt	5	217,87	262,20	1.311,00	0,35 %
<b>2.3</b>			<b>PINTURA GERAL</b>					<b>13.918,21</b>	<b>3,75 %</b>
2.3.1	104642	SINAPI	PINTURA LÁTEX ACRÍLICA STANDARD, APLICAÇÃO MANUAL EM PAREDES, DUAS DEMÃOS. AF_04/2023	m²	702,8	10,32	12,42	8.728,77	2,35 %
2.3.2	100757	SINAPI	PINTURA COM TINTA ALQUÍDICA DE ACABAMENTO (ESMALTE SINTÉTICO ACETINADO) PULVERIZADA SOBRE SUPERFÍCIES METÁLICAS (EXCETO PERFIL) EXECUTADO EM OBRA (02 DEMÃOS). AF_01/2020_PE	m²	67,2	51,35	61,79	4.152,28	1,12 %
2.3.3	102217	SINAPI	PINTURA TINTA DE ACABAMENTO (PIGMENTADA) A ÓLEO EM MADEIRA, 2 DEMÃOS. AF_01/2021	m²	48,24	17,87	21,50	1.037,16	0,28 %
<b>2.4</b>			<b>SUBSTITUIÇÃO DO TELHADO</b>					<b>3.285,72</b>	<b>0,89 %</b>
2.4.1	9	ORSE	Remoção de telhamento com telhas cerâmicas	m²	36	11,66	14,03	505,08	0,14 %
2.4.2	232	ORSE	Telhamento com telha cerâmica tipo canal, comum, cor vermelha, Itabaiana ou similar	m²	36	51,74	62,26	2.241,36	0,60 %



Prefeitura Municipal de Urandi-BA  
CNPJ: 13.982.632/0001-40

2.4.3	280	ORSE	Cumeeira para telha canal plan, inclusive emassamento	m	6	74,69	89,88	539,28	0,15 %
<b>2.5</b>			<b>CONSTRUÇÃO DE SALA</b>					<b>15.335,91</b>	<b>4,14 %</b>
2.5.1	8885	ORSE	Fornecimento e implantação de pilar em concreto pré-moldado, h.útil = 3,50m, seção = 20x20cm, bloco de fundação = 60x70x50cm	un	2	398,46	479,54	959,08	0,26 %
2.5.2	103331	SINAPI	ALVENARIA DE VEDAÇÃO DE BLOCOS CERÂMICOS FURADOS NA HORIZONTAL DE 11,5X19X19 CM (ESPESSURA 11,5 CM) E ARGAMASSA DE ASSENTAMENTO COM PREPARO MANUAL. AF_12/2021	m²	14,82	84,16	101,28	1.500,96	0,40 %
2.5.3	3310	ORSE	Chapisco em parede com argamassa traço t1 - 1:3 (cimento / areia) - Revisado 08/2015	m²	29,64	6,95	8,36	247,79	0,07 %
2.5.4	87548	SINAPI	MASSA ÚNICA, PARA RECEBIMENTO DE PINTURA, EM ARGAMASSA TRAÇO 1:2:8, PREPARO MANUAL, APLICADA MANUALMENTE EM FACES INTERNAS DE PAREDES, ESPESSURA DE 10MM, COM EXECUÇÃO DE TALISCAS. AF_06/2014	m²	29,64	29,83	35,90	1.064,07	0,29 %
2.5.5	87765	SINAPI	CONTRAPISO EM ARGAMASSA TRAÇO 1:4 (CIMENTO E AREIA), PREPARO MECÂNICO COM BETONEIRA 400 L, APLICADO EM ÁREAS MOLHADAS SOBRE IMPERMEABILIZAÇÃO, ACABAMENTO NÃO REFORÇADO, ESPESSURA 4CM. AF_07/2021	m²	7,5	63,37	76,26	571,95	0,15 %
2.5.6	87256	SINAPI	REVESTIMENTO CERÂMICO PARA PISO COM PLACAS TIPO ESMALTADA EXTRA DE DIMENSÕES 60X60 CM APLICADA EM AMBIENTES DE ÁREA ENTRE 5 M2 E 10 M2. AF_02/2023_PE	m²	7,5	94,16	113,32	849,90	0,23 %
2.5.7	98689	SINAPI	SOLEIRA EM GRANITO, LARGURA 15 CM, ESPESSURA 2,0 CM. AF_09/2020	M	0,8	88,23	106,18	84,94	0,02 %
2.5.8	100694	SINAPI	KIT DE PORTA DE MADEIRA TIPO MEXICANA, MACIÇA (PESADA OU SUPERPESADA), PADRÃO POPULAR, 80X210CM, ESPESSURA DE 3,5CM, ITENS INCLUSOS: DOBRADIÇAS, MONTAGEM E INSTALAÇÃO DE BATENTE, FECHADURA COM EXECUÇÃO DO FURO - FORNECIMENTO E INSTALAÇÃO. AF_12/2019	UN	1	2.294,86	2.761,86	2.761,86	0,75 %
2.5.9	1810	ORSE	Janela em madeira de lei, tipo com almofadas, com postigo, de abrir, c/ batentes (14cm) e 2 jogos de aliza, exclusive ferragens	m²	1	1.004,75	1.209,21	1.209,21	0,33 %
2.5.10	104642	SINAPI	PINTURA LÁTEX ACRÍLICA STANDARD, APLICAÇÃO MANUAL EM PAREDES, DUAS DEMÃOS. AF_04/2023	m²	29,64	10,32	12,42	368,12	0,10 %
2.5.11	102219	SINAPI	PINTURA TINTA DE ACABAMENTO (PIGMENTADA) ESMALTE SINTÉTICO ACETINADO EM MADEIRA, 2 DEMÃOS. AF_01/2021	m²	5,36	17,61	21,19	113,57	0,03 %
2.5.12	92541	SINAPI	TRAMA DE MADEIRA COMPOSTA POR RIPAS, CAIBROS E TERÇAS PARA TELHADOS DE ATÉ 2 ÁGUAS PARA TELHA CERÂMICA CAPA-CANAL, INCLUSO TRANSPORTE VERTICAL. AF_07/2019	m²	12	87,22	104,96	1.259,52	0,34 %
2.5.13	94201	SINAPI	TELHAMENTO COM TELHA CERÂMICA CAPA-CANAL, TIPO COLONIAL, COM ATÉ 2 ÁGUAS, INCLUSO TRANSPORTE VERTICAL. AF_07/2019	m²	12	43,02	51,77	621,24	0,17 %

Prefeitura Municipal de Urandi-BA  
CNPJ: 13.982.632/0001-40

2.5.14	94227	SINAPI	CALHA EM CHAPA DE AÇO GALVANIZADO NÚMERO 24, DESENVOLVIMENTO DE 33 CM, INCLUSO TRANSPORTE VERTICAL. AF_07/2019	M	4	65,11	78,35	313,40	0,08 %
2.5.15	89578	SINAPI	TUBO PVC, SÉRIE R, ÁGUA PLUVIAL, DN 100 MM, FORNECIDO E INSTALADO EM CONDUTORES VERTICAIS DE ÁGUAS PLUVIAIS. AF_06/2022	M	3	29,81	35,87	107,61	0,03 %
2.5.16	645	ORSE	Ponto de interruptor 01 seção aparente com tomada conjugada (1 s + 1 t), com eletroduto de ferro galvanizado Ø 3/4" - Rev. 01	un	1	295,95	356,17	356,17	0,10 %
2.5.17	3298	ORSE	Ponto de tomada 2p+t, ABNT, de embutir, 10 A, com eletroduto de pvc flexível sanfonado embutido Ø 3/4", fio rígido 2,5mm² (fio 12), inclusive placa em pvc e aterramento	pt	3	217,87	262,20	786,60	0,21 %
2.5.18	3397	ORSE	Ponto de tomada 3p para ar condicionado até 3000 va, com eletroduto de pvc flexível sanfonado embutido Ø 3/4", incluindo conjunto astop/30a-220v, inclusive aterramento	pt	1	251,47	302,64	302,64	0,08 %
2.5.19	641	ORSE	Ponto de luz em teto ou parede, com eletroduto de pvc flexível sanfonado aparente Ø 3/4"	un	1	233,40	280,89	280,89	0,08 %
2.5.20	96116	SINAPI	FORRO EM RÉGUAS DE PVC, FRISADO, PARA AMBIENTES COMERCIAIS, INCLUSIVE ESTRUTURA BIDIRECIONAL DE FIXAÇÃO. AF_08/2023_PS	m²	7,5	73,21	88,10	660,75	0,18 %
2.5.21	8811	ORSE	Fornecimento e implantação de viga em concreto pré-moldado, seção = 12x20cm	m	11	69,17	83,24	915,64	0,25 %
<b>2.6</b>			<b>DEMOLIÇÃO DE ALVENARIA E APLICAÇÃO DE SOLEIRA</b>					<b>358,06</b>	<b>0,10 %</b>
2.6.1	10963	ORSE	Demolição de alvenaria de bloco cerâmico e=0,09m sem revestimento	m³	1,35	24,33	29,28	39,52	0,01 %
2.6.2	98689	SINAPI	SOLEIRA EM GRANITO, LARGURA 15 CM, ESPESSURA 2,0 CM. AF_09/2020	M	3	88,23	106,18	318,54	0,09 %
<b>2.7</b>			<b>INSTALAÇÕES SANITÁRIAS</b>					<b>633,36</b>	<b>0,17 %</b>
2.7.1	89799	SINAPI	TUBO PVC, SERIE NORMAL, ESGOTO PREDIAL, DN 75 MM, FORNECIDO E INSTALADO EM PRUMADA DE ESGOTO SANITÁRIO OU VENTILAÇÃO. AF_08/2022	M	12	21,08	25,36	304,32	0,08 %
2.7.2	16	ORSE	Demolição manual de piso cimentado sobre lastro de concreto - Rev 01	m²	2,5	25,30	30,44	76,10	0,02 %
2.7.3	87372	SINAPI	ARGAMASSA TRAÇO 1:3 (EM VOLUME DE CIMENTO E AREIA MÉDIA ÚMIDA) PARA CONTRAPISO, PREPARO MANUAL. AF_08/2019	m³	0,25	840,70	1.011,78	252,94	0,07 %
<b>2.8</b>			<b>ESQUADRIAS</b>					<b>2.180,87</b>	<b>0,59 %</b>
2.8.1	90823	SINAPI	PORTA DE MADEIRA PARA PINTURA, SEMI-OCA (LEVE OU MÉDIA), 90X210CM, ESPESSURA DE 3,5CM, INCLUSO DOBRADIÇAS - FORNECIMENTO E INSTALAÇÃO. AF_12/2019	UN	1	480,80	578,64	578,64	0,16 %

Prefeitura Municipal de Urandi-BA  
CNPJ: 13.982.632/0001-40

2.8.2	90821	SINAPI	PORTA DE MADEIRA PARA PINTURA, SEMI-OCA (LEVE OU MÉDIA), 70X210CM, ESPESSURA DE 3,5CM, INCLUSO DOBRADIÇAS - FORNECIMENTO E INSTALAÇÃO. AF_12/2019	UN	1	384,74	463,03	463,03	0,12 %
2.8.3	90825	SINAPI	PORTA DE MADEIRA, MACIÇA (PESADA OU SUPERPESADA), 90X210CM, ESPESSURA DE 3,5CM, INCLUSO DOBRADIÇAS - FORNECIMENTO E INSTALAÇÃO. AF_12/2019	UN	1	716,53	862,34	862,34	0,23 %
2.8.4	91304	SINAPI	FECHADURA DE EMBUTIR COM CILINDRO, EXTERNA, COMPLETA, ACABAMENTO PADRÃO POPULAR, INCLUSO EXECUÇÃO DE FURO - FORNECIMENTO E INSTALAÇÃO. AF_12/2019	UN	2	115,03	138,43	276,86	0,07 %
<b>2.9</b>			<b>PINTURA DO PISO DA QUADRA</b>					<b>28.636,07</b>	<b>7,72 %</b>
2.9.1	79500/002	SINAPI	PINTURA ACRILICA EM PISO CIMENTADO, TRES DEMAOS	m²	680	27,18	32,71	22.242,80	6,00 %
2.9.2	41595	SINAPI	PINTURA ACRILICA DE FAIXAS DE DEMARCAÇÃO EM QUADRA POLIESPORTIVA, 5 CM DE LARGURA	M	339,88	14,70	17,69	6.012,47	1,62 %
2.9.3	6191	ORSE	Limpeza de ruas (varrição e remoção de entulhos)	m²	680	0,47	0,56	380,80	0,10 %
<b>2.10</b>			<b>PINTURA ARQUIBANCADA</b>					<b>3.016,49</b>	<b>0,81 %</b>
2.10.1	74245/001	SINAPI	PINTURA ACRILICA EM PISO CIMENTADO DUAS DEMAOS	m²	128,8	19,46	23,42	3.016,49	0,81 %
<b>2.11</b>			<b>REVESTIMENTO CERÂMICO</b>					<b>24.922,70</b>	<b>6,72 %</b>
2.11.1	2204	ORSE	Revestimento cerâmico para piso ou parede, 45 x 45 cm, alta resistência, linha porcelanato progetto, Portobello ou similar, aplicado com argamassa industrializada ac-iii, rejuntado, exclusive regularização de base ou emboço	m²	101,9	203,23	244,58	24.922,70	6,72 %
<b>2.12</b>			<b>SERVIÇOS FINAIS</b>					<b>11.328,87</b>	<b>3,06 %</b>
2.12.1	3167	ORSE	Placa de inauguração de obra em alumínio 0,60 x 0,80 m	un	1	1.975,72	2.377,77	2.377,77	0,64 %
2.12.2	4736	ORSE	Calha de concreto, com grelha de ferro, seção 0,20 x 0,20m	m	30	247,92	298,37	8.951,10	2,41 %
<b>3</b>			<b>REFORMA DA ESCOLA MUNICIPAL MARCOLINO GONÇALVES</b>					<b>137.963,94</b>	<b>37,22 %</b>
<b>3.1</b>			<b>SERVIÇOS PRELIMINARES</b>					<b>20.871,44</b>	<b>5,63 %</b>
3.1.1	51	ORSE	Placa de obra em chapa aço galvanizado, instalada - Rev 02_01/2022	m²	6	434,77	523,24	3.139,44	0,85 %
3.1.2	90777	SINAPI	ENGENHEIRO CIVIL DE OBRA JUNIOR COM ENCARGOS COMPLEMENTARES	H	130	113,34	136,40	17.732,00	4,78 %
<b>3.2</b>			<b>PINTURA ESCOLA</b>					<b>12.966,48</b>	<b>3,50 %</b>
3.2.1	104642	SINAPI	PINTURA LÁTEX ACRÍLICA STANDARD, APLICAÇÃO MANUAL EM PAREDES, DUAS DEMÃOS. AF_04/2023	m²	1044	10,32	12,42	12.966,48	3,50 %
<b>3.3</b>			<b>REPARO EM REBOCO</b>					<b>1.870,80</b>	<b>0,50 %</b>

Prefeitura Municipal de Urandi-BA  
CNPJ: 13.982.632/0001-40

3.3.1	87561	SINAPI	MASSA ÚNICA, PARA RECEBIMENTO DE PINTURA OU CERÂMICA, EM ARGAMASSA INDUSTRIALIZADA, PREPARO MECÂNICO, APLICADO COM EQUIPAMENTO DE MISTURA E PROJEÇÃO DE 1,5 M3/H DE ARGAMASSA EM FACES INTERNAS DE PAREDES, ESPESSURA DE 10MM, SEM EXECUÇÃO DE TALISCAS. AF_06/2014	m²	30	51,82	62,36	1.870,80	0,50 %
<b>3.4</b>			<b>REPARO EM PISO DA QUADRA</b>					<b>1.854,20</b>	<b>0,50 %</b>
3.4.1	87769	SINAPI	CONTRAPISO EM ARGAMASSA PRONTA, PREPARO MANUAL, APLICADO EM ÁREAS MOLHADAS SOBRE IMPERMEABILIZAÇÃO, ACABAMENTO NÃO REFORÇADO, ESPESSURA 4CM. AF_07/2021	m²	10	154,07	185,42	1.854,20	0,50 %
<b>3.5</b>			<b>PINTURA DA QUADRA</b>					<b>44.782,18</b>	<b>12,08 %</b>
3.5.1	102494	SINAPI	PINTURA DE PISO COM TINTA EPÓXI, APLICAÇÃO MANUAL, 2 DEMÃOS, INCLUSO PRIMER EPÓXI. AF_05/2021	m²	483,8	60,91	73,30	35.462,54	9,57 %
3.5.2	104642	SINAPI	PINTURA LÁTEX ACRÍLICA STANDARD, APLICAÇÃO MANUAL EM PAREDES, DUAS DEMÃOS. AF_04/2023	m²	445,04	10,32	12,42	5.527,39	1,49 %
3.5.3	102506	SINAPI	PINTURA DE DEMARCAÇÃO DE QUADRA POLIESPORTIVA COM TINTA EPÓXI, E = 5 CM, APLICAÇÃO MANUAL. AF_05/2021	M	275,6	11,44	13,76	3.792,25	1,02 %
<b>3.6</b>			<b>REMOÇÃO DE PISO INTERTRAVADO</b>					<b>294,63</b>	<b>0,08 %</b>
3.6.1	7989	ORSE	Demolição de pavimentação em paralelepípedo sem reaproveitamento	m²	21	11,66	14,03	294,63	0,08 %
<b>3.7</b>			<b>REMOÇÃO DE ARVORE</b>					<b>262,34</b>	<b>0,07 %</b>
3.7.1	5029	ORSE	Destocamento de árvores de porte médio e raízes profundas, sem auxílio mecânico	un	2	57,17	68,80	137,60	0,04 %
3.7.2	4268	ORSE	Remoção de árvore, porte médio, com utilização de retro-escavadeira	un	1	103,65	124,74	124,74	0,03 %
<b>3.8</b>			<b>PINTURA PORTÃO METÁLICO</b>					<b>599,55</b>	<b>0,16 %</b>
3.8.1	100753	SINAPI	PINTURA COM TINTA ACRÍLICA DE ACABAMENTO PULVERIZADA SOBRE SUPERFÍCIES METÁLICAS (EXCETO PERFIL) EXECUTADO EM OBRA (02 DEMÃOS). AF_01/2020_PE	m²	21	23,73	28,55	599,55	0,16 %
<b>3.9</b>			<b>REPARO EM PISO</b>					<b>5.227,78</b>	<b>1,41 %</b>
3.9.1	87769	SINAPI	CONTRAPISO EM ARGAMASSA PRONTA, PREPARO MANUAL, APLICADO EM ÁREAS MOLHADAS SOBRE IMPERMEABILIZAÇÃO, ACABAMENTO NÃO REFORÇADO, ESPESSURA 4CM. AF_07/2021	m²	20	154,07	185,42	3.708,40	1,00 %
3.9.2	2323	ORSE	Pintura p/ piso c/ aplicação de 2 demãos tinta novacor, cores cerâmica, concreto, verde ou azul - aplicação c/ rôlo - R1	m²	138	9,15	11,01	1.519,38	0,41 %
<b>3.10</b>			<b>REVISÃO DE TELHADO</b>					<b>7.300,44</b>	<b>1,97 %</b>

Prefeitura Municipal de Urandi-BA  
CNPJ: 13.982.632/0001-40

3.10.1	PMU_04	Próprio	Ref. ORSE (260) 06/2022 - Revisão em cobertura com telha cerâmica tipo canal, 1ª, com reposição de 10% do material - R!	m²	84	59,77	71,93	6.042,12	1,63 %
3.10.2	280	ORSE	Cumeeira para telha canal plan, inclusive emassamento	m	14	74,69	89,88	1.258,32	0,34 %
<b>3.11</b>			<b>INSTALAÇÕES ELÉTRICAS</b>					<b>1.220,90</b>	<b>0,33 %</b>
3.11.1	691	ORSE	Ponto de tomada p/ lógica, c/ canaleta plastica 20x10mm com divisória, sem fiação, aparente	un	2	111,73	134,46	268,92	0,07 %
3.11.2	13519	ORSE	Ponto de tomada dupla 2p+t, ABNT, 10 A, com eletroduto de pvc rígido embutido, com fio rígido 2,5mm² (fio 12)	pt	2	275,33	331,35	662,70	0,18 %
3.11.3	8244	ORSE	Ponto de tomada 2p+t, ABNT, de embutir, 10 A, com eletroduto de pvc flexível sanfonado embutido Ø 3/4", fio rígido 4,0mm² (fio 10), inclusive placa em pvc e aterramento	pt	1	240,37	289,28	289,28	0,08 %
<b>3.12</b>			<b>ESQUADRIAS</b>					<b>5.079,57</b>	<b>1,37 %</b>
3.12.1	91336	SINAPI	KIT DE PORTA DE MADEIRA TIPO MEXICANA, MACIÇA (PESADA OU SUPERPESADA), PADRÃO MÉDIO, 80X210CM, ESPESSURA DE 3CM, ITENS INCLUSOS: DOBRADIÇAS, MONTAGEM E INSTALAÇÃO DO BATENTE, SEM FECHADURA - FORNECIMENTO E INSTALAÇÃO. AF_12/2019	UN	1	2.301,54	2.769,90	2.769,90	0,75 %
3.12.2	91304	SINAPI	FECHADURA DE EMBUTIR COM CILINDRO, EXTERNA, COMPLETA, ACABAMENTO PADRÃO POPULAR, INCLUSO EXECUÇÃO DE FURO - FORNECIMENTO E INSTALAÇÃO. AF_12/2019	UN	3	115,03	138,43	415,29	0,11 %
3.12.3	102219	SINAPI	PINTURA TINTA DE ACABAMENTO (PIGMENTADA) ESMALTE SINTÉTICO ACETINADO EM MADEIRA, 2 DEMÃOS. AF_01/2021	m²	89,4	17,61	21,19	1.894,38	0,51 %
<b>3.13</b>			<b>TROCA DE FORRO EM PVC</b>					<b>1.701,28</b>	<b>0,46 %</b>
3.13.1	12	ORSE	Demolição de forros	m²	16	7,78	9,36	149,76	0,04 %
3.13.2	96485	SINAPI	FORRO EM RÉGUAS DE PVC, LISO, PARA AMBIENTES RESIDENCIAIS, INCLUSIVE ESTRUTURA UNIDIRECIONAL DE FIXAÇÃO. AF_08/2023_PS	m²	16	80,58	96,97	1.551,52	0,42 %
<b>3.14</b>			<b>INSTALAÇÕES HIDRAULICAS</b>					<b>368,86</b>	<b>0,10 %</b>
3.14.1	1200	ORSE	Ponto de água fria embutido, c/material pvc rígido soldável Ø 25mm	un	2	116,95	140,74	281,48	0,08 %
3.14.2	2082	ORSE	Torneira cromada para jardim, DECA 1153C39, 1/2" ou similar	un	1	72,61	87,38	87,38	0,02 %
<b>3.15</b>			<b>COBERTURA EM POLICARBONATO</b>					<b>10.249,68</b>	<b>2,76 %</b>
3.15.1	071363	SEDOP	Cobertura em policarbonato fumê - Incl. estr. metálica	m²	14	608,33	732,12	10.249,68	2,76 %
<b>3.16</b>			<b>REVESTIMENTO CERÂMICO</b>					<b>20.936,04</b>	<b>5,65 %</b>

Prefeitura Municipal de Urandi-BA  
CNPJ: 13.982.632/0001-40

3.16.1	2204 ORSE	Revestimento cerâmico para piso ou parede, 45 x 45 cm, alta resistência, linha porcelanato progetto, Portobello ou similar, aplicado com argamassa industrializada ac-iii, rejuntado, exclusive regularização de base ou emboço	m²	85,6	203,23	244,58	20.936,04	5,65 %
<b>3.17</b>		<b>SERVIÇOS FINAIS</b>					<b>2.377,77</b>	<b>0,64 %</b>
3.17.1	3167 ORSE	Placa de inauguração de obra em alumínio 0,60 x 0,80 m	un	1	1.975,72	2.377,77	2.377,77	0,64 %

**Total sem BDI** 308.048,03  
**Total do BDI** 62.648,04  
**Total Geral** 370.696,07



HENRIQUE DE SOUZA RODRIGUES  
ENGENHEIRO CIVIL

Prefeitura Municipal de Urandi-BA  
CNPJ: 13.982.632/0001-40



Obra  
LOTE 02 - REFORMA DAS ESCOLAS JOSÉ NASCIMENTO, MATIAS  
BOTELHO E ADELINO MARCOLINO GONÇALVES, NO MUNICÍPIO DE  
URANDI-BA

Bancos  
SINAPI - 11/2023 - Bahia  
ORSE - 10/2023 - Sergipe  
SEDOP - 10/2023 - Pará

B.D.I.  
20,35%

## Cronograma Físico e Financeiro

Item	Descrição	Total Por Etapa	30 DIAS
1	REFORMA DA ESCOLA MUNICIPAL JOSÉ NASCIMENTO	100,00%	100,00%
		105.493,31	105.493,31
1.1	SERVIÇOS PRELIMINARES	100,00%	100,00%
		20.871,44	20.871,44
1.2	INSTALAÇÕES ELÉTRICAS	100,00%	100,00%
		14.966,92	14.966,92
1.3	PINTURA GERAL	100,00%	100,00%
		22.588,95	22.588,95
1.4	REPARO EM PISO DE CONCRETO	100,00%	100,00%
		1.153,42	1.153,42
1.5	REVESTIMENTO CERÂMICO NA PAREDE DO PÁTIO	100,00%	100,00%
		2.668,05	2.668,05
1.6	REVESTIMENTO CERÂMICO NA PAREDE DA ÁREA EXTERNA	100,00%	100,00%
		5.590,20	5.590,20
1.7	REVISÃO DE TELHADO	100,00%	100,00%
		5.917,44	5.917,44
1.8	INSTALAÇÃO DE FORRO EM PVC	100,00%	100,00%
		4.654,56	4.654,56
1.9	INSTALAÇÕES HIDROSSANITÁRIAS	100,00%	100,00%
		250,41	250,41
1.10	ESQUADRIAS	100,00%	100,00%
		2.210,26	2.210,26
1.11	LETREIRO NA FACHADA	100,00%	100,00%
		598,56	598,56
1.12	REVESTIMENTO CERÂMICO GERAL	100,00%	100,00%
		21.645,33	21.645,33
1.13	SERVIÇOS FINAIS	100,00%	100,00%
		2.377,77	2.377,77
2	REFORMA DA ESCOLA MUNICIPAL MATIAS BOTELHO	100,00%	100,00%
		127.238,82	127.238,82
2.1	SERVIÇOS PRELIMINARES	100,00%	100,00%
		20.871,44	20.871,44
2.2	INSTALAÇÕES ELÉTRICAS	100,00%	100,00%
		2.751,12	2.751,12
2.3	PINTURA GERAL	100,00%	100,00%
		13.918,21	13.918,21
2.4	SUBSTITUIÇÃO DO TELHADO	100,00%	100,00%
		3.285,72	3.285,72
2.5	CONSTRUÇÃO DE SALA	100,00%	100,00%
		15.335,91	15.335,91
2.6	DEMOLIÇÃO DE ALVENARIA E APLICAÇÃO DE SOLEIRA	100,00%	100,00%
		358,06	358,06
2.7	INSTALAÇÕES SANITÁRIAS	100,00%	100,00%
		633,36	633,36
2.8	ESQUADRIAS	100,00%	100,00%
		2.180,87	2.180,87
2.9	PINTURA DO PISO DA QUADRA	100,00%	100,00%
		28.636,07	28.636,07
2.10	PINTURA ARQUIBANCADA	100,00%	100,00%
		3.016,49	3.016,49
2.11	REVESTIMENTO CERÂMICO	100,00%	100,00%
		24.922,70	24.922,70
2.12	SERVIÇOS FINAIS	100,00%	100,00%
		11.328,87	11.328,87
3	REFORMA DA ESCOLA MUNICIPAL MARCOLINO GONÇALVES	100,00%	100,00%
		137.963,94	137.963,94
3.1	SERVIÇOS PRELIMINARES	100,00%	100,00%
		20.871,44	20.871,44
3.2	PINTURA ESCOLA	100,00%	100,00%
		12.966,48	12.966,48
3.3	REPARO EM REBOCO	100,00%	100,00%
		1.870,80	1.870,80
3.4	REPARO EM PISO DA QUADRA	100,00%	100,00%
		1.854,20	1.854,20
3.5	PINTURA DA QUADRA	100,00%	100,00%
		44.782,18	44.782,18
3.6	REMOÇÃO DE PISO INTERTRAVADO	100,00%	100,00%
		294,63	294,63
3.7	REMOÇÃO DE ARVORE	100,00%	100,00%
		262,34	262,34
3.8	PINTURA PORTÃO METÁLICO	100,00%	100,00%
		599,55	599,55
3.9	REPARO EM PISO	100,00%	100,00%
		5.227,78	5.227,78
3.10	REVISÃO DE TELHADO	100,00%	100,00%
		7.300,44	7.300,44

Prefeitura Municipal de Urandi-BA  
CNPJ: 13.982.632/0001-40

3.11	INSTALAÇÕES ELÉTRICAS	100,00%	100,00%
		<b>1.220.90</b>	<b>1.220.90</b>
3.12	ESQUADRIAS	100,00%	100,00%
		<b>5.079.57</b>	<b>5.079.57</b>
3.13	TROCA DE FORRO EM PVC	100,00%	100,00%
		<b>1.701.28</b>	<b>1.701.28</b>
3.14	INSTALAÇÕES HIDRAULICAS	100,00%	100,00%
		<b>368.86</b>	<b>368.86</b>
3.15	COBERTURA EM POLICARBONATO	100,00%	100,00%
		<b>10.249.68</b>	<b>10.249.68</b>
3.16	REVESTIMENTO CERÂMICO	100,00%	100,00%
		<b>20.936.04</b>	<b>20.936.04</b>
3.17	SERVIÇOS FINAIS	100,00%	100,00%
		<b>2.377.77</b>	<b>2.377.77</b>
Porcentagem			<b>100,00%</b>
Custo			<b>370.696,07</b>
Porcentagem Acumulado			<b>100,00%</b>
Custo Acumulado			<b>370.696,07</b>

HENRIQUE DE SOUZA RODRIGUES  
ENGENHEIRO CIVIL



Prefeitura Municipal de Urandi-BA  
CNPJ: 13.982.632/0001-40

**Encargos Sociais**

**Não Desonerado:** embutido nos preços unitário dos insumos de mão de obra, de acordo com as bases.

Prefeitura Municipal de Urandi-BA  
CNPJ: 13.982.632/0001-40

**Quadro de Composição do BDI**

**PROponente / Tomador**  
PREFEITURA MUNICIPAL DE URANDI

**APELIDO DO EMPREENDIMENTO / DESCRIÇÃO DO LOTE**

REFORMA / LOTE 02 - REFORMA DAS ESCOLAS JOSÉ NASCIMENTO, MATIAS BOTELHO E ADELINO MARCOLINO GONÇALVES, NO MUNICÍPIO DE URANDI-BA

Conforme legislação tributária municipal, definir estimativa de percentual da base de cálculo para o ISS:	60,00%
Sobre a base de cálculo, definir a respectiva alíquota do ISS (entre 2% e 5%):	5,00%

**BDI 1****TIPO DE OBRA**

Construção e Reforma de Edifícios

Itens	Siglas	% Adotado
Administração Central	AC	3,00%
Seguro e Garantia	SG	0,80%
Risco	R	0,97%
Despesas Financeiras	DF	0,59%
Lucro	L	6,60%
Tributos (impostos COFINS 3%, e PIS 0,65%)	CP	3,65%
Tributos (ISS, variável de acordo com o município)	ISS	3,00%
Tributos (Contribuição Previdenciária sobre a Receita Bruta - 0% ou 4,5% - Desoneração)	CPRB	0,00%
<b>BDI SEM desoneração (Fórmula Acórdão TCU)</b>	<b>BDI PAD</b>	<b>20,35%</b>

Os valores de BDI foram calculados com o emprego da fórmula:

$$BDI = \frac{(1+AC + S + R + G) * (1 + DF) * (1+L)}{(1-CP-ISS-CRPB)} - 1$$

Declaro para os devidos fins que, conforme legislação tributária municipal, a base de cálculo deste tipo de obra corresponde à 60%, com a respectiva alíquota de 5%.

Declaro para os devidos fins que o regime de Contribuição Previdenciária sobre a Receita Bruta adotado para elaboração do orçamento foi SEM Desoneração, e que esta é a alternativa mais adequada para a Administração Pública.

Observações:

URANDI/BA

Local

02 de janeiro de 2024

Data

Responsável Técnico

**Nome:** Henrique de Souza Rodrigues

**CREA/CAU:** 141978497-8

**ART/RRT:** BA20240638103



**Anotação de Responsabilidade Técnica - ART**  
Lei nº 6.496, de 7 de dezembro de 1977

**CREA-BA**

**ART OBRA / SERVIÇO**  
Nº BA20240638103

**Conselho Regional de Engenharia e Agronomia da Bahia**

INICIAL

**1. Responsável Técnico**

**HENRIQUE DE SOUZA RODRIGUES**

Título profissional: **ENGENHEIRO CIVIL**

RNP: **1419784978**

Registro: **3000109739BA**

**2. Dados do Contrato**

Contratante: **PREFEITURA MUNICIPAL DE URANDI**

**RUA SEBASTIAO ALVES SANTANA**

Complemento: **SALA CENTRO ADMINISTRATIVO**

Cidade: **URANDI**

Bairro: **CENTRO**

UF: **BA**

CPF/CNPJ: **13.982.632/0001-40**

Nº: **57**

CEP: **46350000**

Contrato: **Não especificado**

Celebrado em:

Valor: **R\$ 1,00**

Tipo de contratante: **Pessoa Jurídica de Direito Público**

Ação Institucional: **NENHUMA - NAO OPTANTE**

**3. Dados da Obra/Serviço**

**RUA BELO HORIZONTE**

Complemento:

Cidade: **URANDI**

Data de Início: **09/01/2024**

Finalidade:

Proprietário: **PREFEITURA MUNICIPAL DE URANDI**

Nº: **1243**

Bairro: **DIOGENES BALEEIRO**

UF: **BA**

CEP: **46350000**

Previsão de término: **09/11/2024**

Coordenadas Geográficas: **0, 0**

Código: **Não Especificado**

CPF/CNPJ: **13.982.632/0001-40**

**4. Atividade Técnica**

14 - Elaboração

80 - Projeto > CONSTRUÇÃO CIVIL > EDIFICAÇÕES > DE REFORMA DE EDIFICAÇÃO > #TOS\_1.1.2.1 - DE ALVENARIA

Quantidade

Unidade

15,00

un

35 - Elaboração de orçamento > CONSTRUÇÃO CIVIL > EDIFICAÇÕES > DE REFORMA DE EDIFICAÇÃO > #TOS\_1.1.2.1 - DE ALVENARIA

15,00

un

18 - Fiscalização

60 - Fiscalização de obra > CONSTRUÇÃO CIVIL > EDIFICAÇÕES > DE REFORMA DE EDIFICAÇÃO > #TOS\_1.1.2.1 - DE ALVENARIA

Quantidade

Unidade

15,00

un

Após a conclusão das atividades técnicas o profissional deve proceder a baixa desta ART

**5. Observações**

REFORMA DE 15 ESCOLAS MUNICIPAIS DO MUNICÍPIO DE URANDI-BA.

**6. Declarações**

- Declaro que estou cumprindo as regras de acessibilidade previstas nas normas técnicas da ABNT, na legislação específica e no decreto n. 5296/2004.

**7. Entidade de Classe**

NENHUMA DAS ENTIDADES

**8. Assinaturas**

Declaro serem verdadeiras as informações acima

Urandi-BA, 09 de janeiro de 2024

Local

data

Walter Oliveira de Souza  
PREFEITO MUNICIPAL

HENRIQUE DE SOUZA RODRIGUES - CPF: 071.300.875-01

PREFEITURA MUNICIPAL DE URANDI - CNPJ: 13.982.632/0001-40

**9. Informações**

\* A ART é válida somente quando quitada, mediante apresentação do comprovante do pagamento ou conferência no site do Crea.

**10. Valor**

Valor da ART: **R\$ 99,64**

Registrada em: **09/01/2024**

Valor pago: **R\$ 99,64**

Nosso Número: **56578717**

A autenticidade desta ART pode ser verificada em: <http://crea-ba.sitac.com.br/publico/>, com a chave: AAwzc  
Impresso em: 09/01/2024 às 15:03:17 por: ip: 189.85.127.135



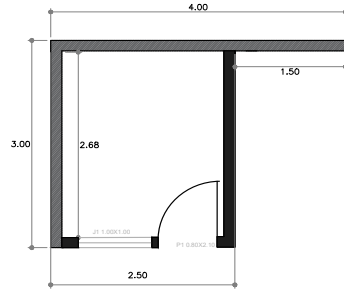

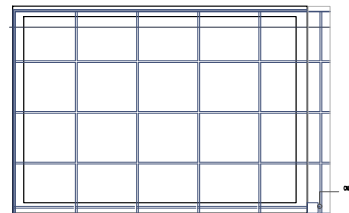
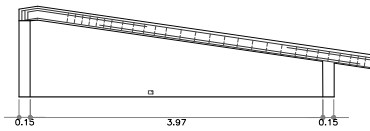

PLANTA BAIXA  
ESCALA : 1/100



PLANTA DE COBERTURA  
ESCALA : 1/100

<b>CONSTRUÇÃO DE SALA</b>		
ENDEREÇO OBRA: ESCOLA MUNICIPAL MATHIAS MONTEIRO URANDI-BA CEP: 46350-000		N.º ART:
ÁREAS:	RESPONSÁVEL TÉCNICO:	PREF. MUNICIPAL ALVARÁ N.º:
 CONTRATANTE: PREFEITURA MUNICIPAL DE URANDI-BA CNPJ: 13.962.632/0001-40	 HENRIQUE DE SOUZA RODRIGUES ENGENHEIRO CIVIL CREA-MG 141978497-8	
CONTEM: DETALHES CONSTRUTIVOS		DATA: 01/24  ESCALA: indicada
		PRANCHA : 01/01 FORMATO A4

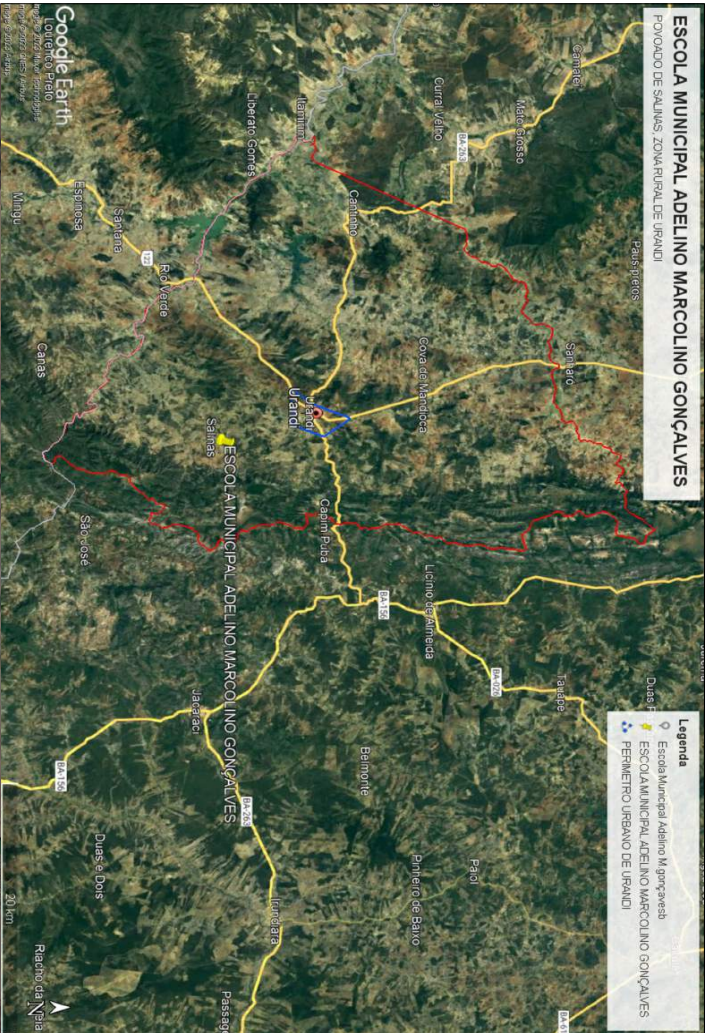

**MUNICÍPIO DE URANDI**  
 Rua Sebastião Lins de Azevedo, 14, 571, Centro  
 CEP: 46.550-000, Urandi - Bahia  
 CNPJ: 13.186.827/0001-40

**PROJETO DE LOCALIZAÇÃO**

MUNICÍPIO DE URANDI	
POVOADO DE SAALHAS, ZONA RURAL DE URANDI	
ESCALA: 1:500	
DATA: 01/01/2024	
AUTOR: [Assinatura]	
PROJETO DE LOCALIZAÇÃO	
DATA: 01/01/2024	

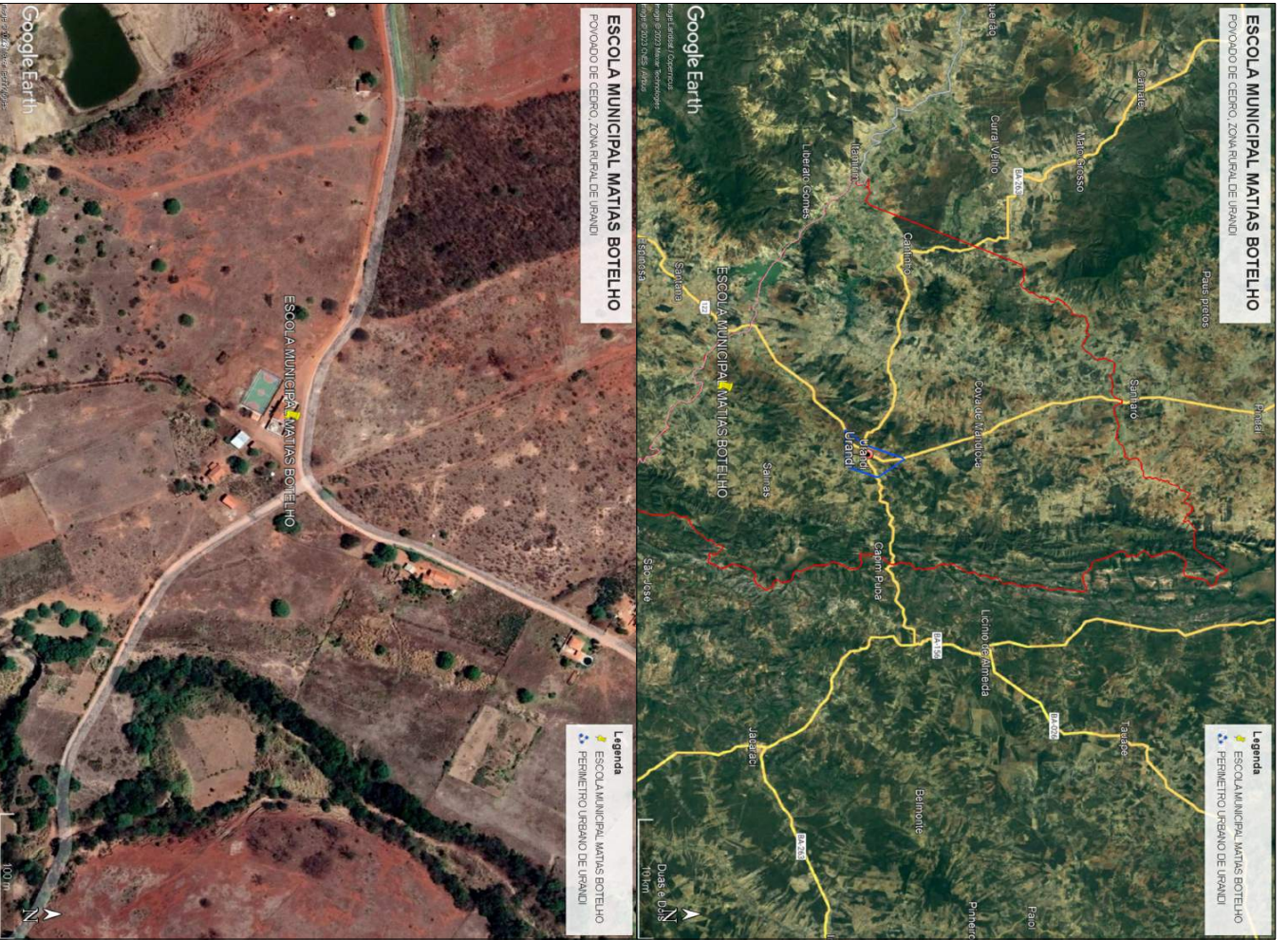

**MUNICÍPIO DE URANDI**



Rua Sebastião Aires de Almeida, 61, 57, Centro  
CEP: 46350000, Urandi - Bahia  
CNPJ: 13.042.822/0001-40

**PROJETO DE LOCALIZAÇÃO**

MUNICÍPIO DE URANDI  
POVOADO DE CEDRO, ZONA RURAL DE URANDI-BA

PÚBLICO EM GERAL	
EMPRESA RESPONSÁVEL	PROJETO DE LOCALIZAÇÃO DE MATAS BOTELHO
EMPRESA RESPONSÁVEL	PROJETO DE LOCALIZAÇÃO DE MATAS BOTELHO
EMPRESA RESPONSÁVEL	PROJETO DE LOCALIZAÇÃO DE MATAS BOTELHO
EMPRESA RESPONSÁVEL	PROJETO DE LOCALIZAÇÃO DE MATAS BOTELHO

DATA DE EMISSÃO	01/01/2024
DATA DE VALIDADE	01/01/2024
DATA DE ENCERRAMENTO	01/01/2024

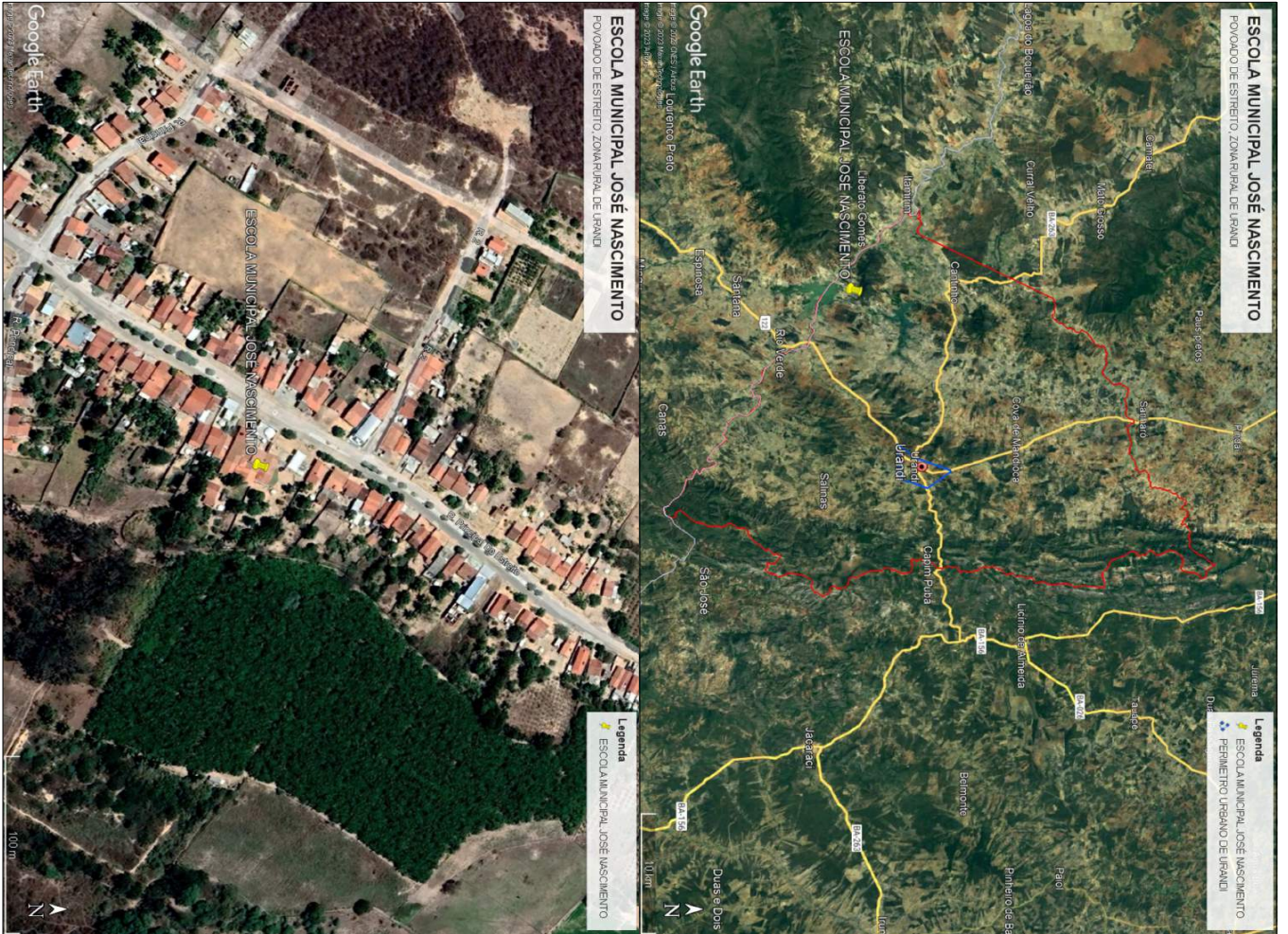

**MUNICÍPIO DE URANDI**  
 Rua Sebastião Alves de Oliveira, s/n, 57, Centro  
 CEP: 46.350.000, Urandi - Bahia  
 CNPJ: 13.042.020/0001-49

**PROJETO DE LOCALIZAÇÃO**

MUNICÍPIO DE URANDI	
POVOADO DE ESTREITO, ZONA RURAL DE URANDI-BA	
PROJETO DE LOCALIZAÇÃO	
PROJETO DE LICITAÇÃO Nº 01/01/2024	
DATA: 11/01/2024	
HORÁRIO: 09h às 17h	
LOCAL: Rua Sebastião Alves de Oliveira, s/n, 57, Centro	
CEP: 46.350.000, Urandi - Bahia	
CNPJ: 13.042.020/0001-49	
PROJETO DE LICITAÇÃO Nº 01/01/2024	
DATA: 11/01/2024	
HORÁRIO: 09h às 17h	
LOCAL: Rua Sebastião Alves de Oliveira, s/n, 57, Centro	
CEP: 46.350.000, Urandi - Bahia	
CNPJ: 13.042.020/0001-49	
PROJETO DE LICITAÇÃO Nº 01/01/2024	
DATA: 11/01/2024	
HORÁRIO: 09h às 17h	
LOCAL: Rua Sebastião Alves de Oliveira, s/n, 57, Centro	
CEP: 46.350.000, Urandi - Bahia	
CNPJ: 13.042.020/0001-49	



**MUNICÍPIO DE URANDI**

Rua Sebastião Alves de Santana, N.º 57, Centro  
CEP: 46.350-000, Urandi – Bahia  
CNPJ: 13.982.632/0001-40

**RELATÓRIO FOTOGRÁFICO**

Seguem em anexo as imagens da Escola Municipal Matias Botelho:



Figura 1



Figura 2

**MUNICÍPIO DE URANDI**

Rua Sebastião Alves de Santana, N.º 57, Centro  
CEP: 46.350-000, Urandi – Bahia  
CNPJ: 13.982.632/0001-40

**Figura 3****Figura 4**

**MUNICÍPIO DE URANDI**

Rua Sebastião Alves de Santana, N.º 57, Centro  
CEP: 46.350-000, Urandi – Bahia  
CNPJ: 13.982.632/0001-40

**Figura 5****Figura 6**

**MUNICÍPIO DE URANDI**

Rua Sebastião Alves de Santana, N.º 57, Centro  
CEP: 46.350-000, Urandi – Bahia  
CNPJ: 13.982.632/0001-40



Figura 7

---

**Henrique de Souza Rodrigues**  
**Engenheiro Civil**  
**CREA-MG: 141978497-8**

Urandi, 02 de Janeiro de 2024



**MUNICÍPIO DE URANDI**  
Rua Sebastião Alves de Santana, N.º 57, Centro  
CEP: 46.350-000, Urandi – Bahia  
CNPJ: 13.982.632/0001-40

## RELATÓRIO FOTOGRÁFICO

Seguem em anexo as imagens da Escola Municipal José Nascimento:



Figura 1



Figura 2

**MUNICÍPIO DE URANDI**

Rua Sebastião Alves de Santana, N.º 57, Centro  
CEP: 46.350-000, Urandi – Bahia  
CNPJ: 13.982.632/0001-40



Figura 3



Figura 4

**MUNICÍPIO DE URANDI**

Rua Sebastião Alves de Santana, N.º 57, Centro  
CEP: 46.350-000, Urandi – Bahia  
CNPJ: 13.982.632/0001-40



Figura 5



Figura 6

**MUNICÍPIO DE URANDI**

Rua Sebastião Alves de Santana, N.º 57, Centro  
CEP: 46.350-000, Urandi – Bahia  
CNPJ: 13.982.632/0001-40



Figura 7



**MUNICÍPIO DE URANDI**

Rua Sebastião Alves de Santana, N.º 57, Centro  
CEP: 46.350-000, Urandi – Bahia  
CNPJ: 13.982.632/0001-40



**Figura 8**

---

**Henrique de Souza Rodrigues**  
**Engenheiro Civil**  
**CREA-MG: 141978497-8**

Urandi, 02 de Janeiro de 2024

**MUNICÍPIO DE URANDI**

Rua Sebastião Alves de Santana, N.º 57, Centro  
CEP: 46.350-000, Urandi – Bahia  
CNPJ: 13.982.632/0001-40

**RELATÓRIO FOTOGRÁFICO**

Seguem em anexo as imagens da Escola Municipal Adelino Marcolino Gonçalves:



Figura 1



Figura 2

**MUNICÍPIO DE URANDI**

Rua Sebastião Alves de Santana, N.º 57, Centro  
CEP: 46.350-000, Urandi – Bahia  
CNPJ: 13.982.632/0001-40



Figura 3



Figura 4

**MUNICÍPIO DE URANDI**

Rua Sebastião Alves de Santana, N.º 57, Centro  
CEP: 46.350-000, Urandi – Bahia  
CNPJ: 13.982.632/0001-40



Figura 5



Figura 6

**MUNICÍPIO DE URANDI**

Rua Sebastião Alves de Santana, N.º 57, Centro  
CEP: 46.350-000, Urandi – Bahia  
CNPJ: 13.982.632/0001-40



Figura 7



Figura 8

**MUNICÍPIO DE URANDI**

Rua Sebastião Alves de Santana, N.º 57, Centro

CEP: 46.350-000, Urandi – Bahia

CNPJ: 13.982.632/0001-40



---

**Henrique de Souza Rodrigues**  
**Engenheiro Civil**  
**CREA-MG: 141978497-8**

Urandi, 02 de Janeiro de 2024

**MUNICÍPIO DE URANDI**

Rua Sebastião Alves de Santana, N.º 57, Centro

CEP: 46.350-000, Urandi – Bahia

CNPJ: 13.982.632/0001-40

**MEMORIAL DESCRITIVO E ESPECIFICAÇÕES  
TÉCNICAS****OBRA: LOTE 03 - REFORMA DAS ESCOLAS ESCOLA  
TRAZIBULO MARCIEL, ANTONIO ALVES, JORGE RODRIGUES  
GOMES E ETEVALDO NEVES DE OLIVEIRA****LOCAL: ZONA RURAL**

O objetivo deste memorial é estabelecer as especificações técnicas dos materiais e serviços a serem empregados para a realização das obras e que deverão ser seguidos rigorosamente pelo EXECUTANTE.

O memorial descritivo é parte integrante do projeto. Sendo assim, entende-se por PROJETO o conjunto composto por PRANCHAS,



**MUNICÍPIO DE URANDI**  
Rua Sebastião Alves de Santana, N.º 57, Centro  
CEP: 46.350-000, Urandi – Bahia  
CNPJ: 13.982.632/0001-40

MEMORIAL DESCRITIVO, PLANILHA ORÇAMENTÁRIA,  
CRONOGRAMA e demais documentos em anexo.

### 1. CONSIDERAÇÕES GERAIS

Periodicamente a obra deverá ser limpa, removendo-se entulho e detritos no decorrer dos trabalhos da reforma. Visto que a unidade continuará em atendimento.

A empresa deverá isolar as áreas onde estiver executando os serviços para se evitar quaisquer acidentes.

### 2. SERVIÇOS PRELIMINARES

- A empresa deverá ser responsável pela confecção e instalação de placa indicativa de obra referente a cada escola. Deverá ser confeccionada em chapa de aço galvanizado (2,00x1,50), nos padrões determinados pela Administração. Será instalada em local visível, e deve apresentar em perfeitas condições até o término da reforma.

### 3. QUALIDADE DOS SERVIÇOS E DOS MATERIAIS

- Os serviços executados deverão obedecer às boas técnicas usualmente adotadas na Engenharia, em escrita com concordância as Normas Técnicas em vigor;
- A aplicação dos materiais será rigorosamente supervisionada pela FISCALIZAÇÃO, não sendo aceitos aqueles cuja qualidade seja inferior à especificada;
- A execução dos serviços deverá obedecer rigorosamente aos Projetos e às Especificações, não podendo ser inserida qualquer modificação sem o consentimento prévio da FISCALIZAÇÃO;
- Na execução só serão permitidos o uso de materiais ou equipamentos similares ou rigorosamente equivalentes, isto é, que desempenhem idênticas funções construtivas;
- No caso de discrepância ou falta de especificações de marcas de materiais, serviços, acabamentos, entre outros, as escolhas deverão sempre ser aprovadas antecipadamente pela FISCALIZAÇÃO;
- Caso o material/equipamento especificado neste Memorial, encontre-se fora de linha, este deverá ser substituído por novo produto, desde que comprovada sua



**MUNICÍPIO DE URANDI**

Rua Sebastião Alves de Santana, N.º 57, Centro  
CEP: 46.350-000, Urandi – Bahia  
CNPJ: 13.982.632/0001-40

eficiência, equivalência e atendimento às condições estabelecidas no Memorial. A aprovação será feita por escrito, mediante amostras apresentadas à FISCALIZAÇÃO antes da aquisição do material. O mesmo procedimento será adotado no caso do material/equipamento entregue não corresponder à amostra previamente apresentada. Ambos os casos serão definidos pela FISCALIZAÇÃO;

- Os materiais deverão ser armazenados em locais apropriados, cobertos ou não, de acordo com sua natureza, ficando sua guarda sob a responsabilidade da CONTRATADA;
- É vedada a utilização de materiais, equipamentos e/ou ferramentas improvisadas, em substituição aos tecnicamente indicados para o fim a que se destinam;
- Quando não houver motivos ponderáveis para a substituição de um material especificado por outro, a CONTRATADA, em tempo hábil, apresentará, por escrito e por intermédio da FISCALIZAÇÃO, a proposta de substituição, instruindo-a com as razões determinadas do pedido de orçamento comparativo, de acordo com o que reza o contrato entre as partes, sobre equivalência.

**4. ALVENARIA**

- Todas as retiradas e demolições devem ser feitas levando-se em considerações as alterações de layout apresentadas pelas peças técnicas e complementadas pela Planilha Quantitativa e por este memorial;
- Conforme as peças técnicas, haverá demolição de alvenaria;
- Conforme peças técnicas haverá construção de paredes, muros e a colocação de alvenaria de vedação;
- O bloco cerâmico a ser utilizado devesse possuir qualidade comprovada pela Certificação Nacional de Qualidade - o "PSQ", uma certificação da ANICER em parceria com a ABNT e o Ministério das Cidades do Governo Federal.
- Toda a alvenaria a ser revestida será chapiscada depois de convenientemente limpa. A argamassa de chapisco deverá ter consistência fluida, ser constituída de areia, predominantemente grossa, com dimensão máxima entre 2,40mm e 6,30mm;

**MUNICÍPIO DE URANDI**

Rua Sebastião Alves de Santana, N.º 57, Centro  
CEP: 46.350-000, Urandi – Bahia  
CNPJ: 13.982.632/0001-40

- O procedimento de execução do chapisco deverá obedecer ao previsto na NBR 7200 – Revestimentos de paredes e tetos com argamassas – materiais, preparo, aplicação e manutenção. As bases de revestimento deverão atender às condições de plano, prumo e nivelamento, fixadas pela especificação de norma brasileira;
- Para a aplicação do chapisco, a base deverá estar limpa, livre de pó, graxas, óleos, eflorações, materiais soltos ou quaisquer produtos que venham prejudicar a aderência e abundantemente molhadas antes de receber a aplicação desse tipo de revestimento. A operação terá de ser executada, para atingir o seu objetivo, com o emprego de esguicho de mangueira;
- A massa única consiste em uma camada de revestimento que propicia a superfície receber o acabamento final. Sua aplicação se dará após o chapisco;
- O procedimento de execução do reboco deverá obedecer ao previsto na NBR 7200 – Revestimento de paredes e tetos com argamassas -materiais, preparo, aplicação e manutenção;
- As superfícies a serem pintadas serão cuidadosamente limpas, escovadas e raspadas, de modo a remover sujeiras, poeiras e outras substâncias estranhas;
- As superfícies a serem pintadas serão protegidas quando perfeitamente secas e lixadas;
- Cada demão de tinta somente será aplicada quando a precedente estiver perfeitamente seca, devendo-se observar um intervalo de 24 horas entre demãos sucessivas;
- Igual cuidado deverá ser tomado entre demãos de tinta e de massa plástica, observando um intervalo mínimo de 48 horas após cada demão de massa;
- Deverão ser adotadas precauções especiais, a fim de evitar respingos de tinta em superfícies não destinadas à pintura, como vidros, ferragens de esquadrias e outras.
- As cores serão definidas pela fiscalização, o executor deverá consultar a fiscalização antes de realizar seleção de cores.
- Indicação de pintura de desenhos e nomenclatura para fachada de acordo as peças técnicas.

**MUNICÍPIO DE URANDI**

Rua Sebastião Alves de Santana, N.º 57, Centro  
CEP: 46.350-000, Urandi – Bahia  
CNPJ: 13.982.632/0001-40

- Naquilo que for aplicável ao caso e rigorosamente de acordo com as especificações técnicas de preparação, limpeza e aplicação indicadas pelo fabricante, devendo ser 1ª linha, nas cores especificadas. Não sendo permitido o uso de corantes em bisnagas e/ou diluição de tinta no selador.
- A tinta utilizada deverá anteder a norma DIN 55649 ou outra norma de sustentabilidade; e deverá ser livre de solventes e odor, e ser de primeira linha.

**5. PISO**

- Haverá indicação nas peças técnicas para a instalação de piso; caso seja troca de piso deverá ser removido para aplicação de um novo;
- Deverá ser aplicado revestimento cerâmico conforme descrição da planilha orçamentária;
- Todas as juntas deverão ser em material epóxi, cor cinza, (com índice de absorção de água inferior a 4%) estar perfeitamente alinhadas e de espessuras uniforme, as quais poderão exceder a 1,5 mm;
- Respeitar e tratar as juntas estruturais, devendo rejuntá-las com materiais de elasticidade permanente; realizar uma junta perimetral para evitar tensões entre o pavimento e o revestimento; e efetuar juntas de dilatação conforme projeto do responsável técnico;
- Na aplicação, utilizar espaçadores entre peças para manter seus alinhamentos;
- Rejuntar após 72 horas com um rejuntamento epóxi.
- Deixar as juntas entre peças de no mínimo 2 mm, observando sempre as indicações do fabricante;
- Não será permitida a passagem sobre a pavimentação dentro de três dias do seu assentamento;
- A pavimentação será convenientemente protegida com camada de areia, tábuas ou outro processo, durante a construção;
- Não será tolerado o assentamento de peças rachadas, emendadas, com retoques visíveis de massa, com veios capazes de comprometer seu aspecto, durabilidade e resistência ou com quaisquer outros defeitos.
- Deverão ser previstas juntas de trabalho ou juntas de movimentação executadas seccionando-se toda ou parte da espessura do substrato e

**MUNICÍPIO DE URANDI**

Rua Sebastião Alves de Santana, N.º 57, Centro  
CEP: 46.350-000, Urandi – Bahia  
CNPJ: 13.982.632/0001-40

preenchendo-se este espaço aberto com material elastomérico como selante, que não deve preencher todo o espaço deixado pelo seccionamento do revestimento, sendo necessário utilizar material de enchimento que deve ser colocado no fundo da junta.

- As juntas do revestimento deverão respeitar a posição e abertura das juntas estruturais permitindo uma deformação igual àquela prevista no projeto estrutural do edifício e indicada em projeto de paginação de piso, devendo, caso necessário, serem também preenchidas com material elastomérico como selante com material de enchimento no fundo da junta.
- Caberá a Contratada minimizar ao máximo as variações de tamanho e tonalidade especificadas em relação às cores existentes buscando sua aproximação evitando assim caracterizar diferentes cores no piso.
- As cores para pintura de piso deverá ser definido de acordo com a fiscalização e para quadra padrão FNDE.

**6. ESQUADRIAS**

- Para reparo e instalação de portões as chapas serão inspecionadas no recebimento quanto à presença de bolhas, fissurações, manchas, riscos, empenamentos e defeitos de corte, e serão rejeitadas quando da ocorrência de qualquer desses defeitos; poderá ser escolhido o adequado acabamento das bordas (corte limpo, filetado, lapidado redondo, ou lapidado chanfrado). Aceitar-se-á variação dimensional de, no máximo 3,0 mm para maior ou para menor.
- Deverão ser instaladas janelas de madeira maciça contemplando a remoção de antigas janelas e grades para janelas, instalação de porta maciça de acordo a planilha orçamentaria e indicação de peças técnicas.
- A disposição dos elementos, e instalação de fechaduras deverá seguir as peças técnicas.
- As cores serão definidas pela fiscalização, o executor deverá consultar a fiscalização antes de realizar seleção de cores para pintura de grades, janelas, portas e pintura metálica .



**MUNICÍPIO DE URANDI**  
Rua Sebastião Alves de Santana, N.º 57, Centro  
CEP: 46.350-000, Urandi – Bahia  
CNPJ: 13.982.632/0001-40

#### **7. COBERTURA**

- A revisão de telhado, troca de telhas, lixamento e invernição e instalação de caibros e ripas e cumeeira, colocação de calhas, instalação de tubos para drenagem pluvial e construção de cobertura de policarbonato de acordo a planilha orçamentaria e peças técnicas.
- Instalação de telhas e forros em PVC;

#### **8. INSTALAÇÕES ELÉTRICAS**

- De acordo com as Normas Técnicas da ABNT e especificações do memorial descritivo correspondente, apresentadas no orçamento e projeto, para aquisição de equipamentos, materiais e execução das instalações.
- O acabamento de interruptores e tomadas cor branca, em poliestireno (OS), resistente a chamas, resistente a impactos e ter ótima estabilidade às radiações UV para evitar amarelamentos.
- Haverá instalação de refletores e tomadas de acordo as peças técnicas

#### **9. SERVIÇOS DIVERSOS**

- Haverá construção de quebra-molas, sarjeta e rotatoria; instalação de rodapé, vasos sanitarios, valvulas de descarga e caixas, sarjeta, reservatório de água e lavatório de coluna de acordo peças técnicas.

#### **10. SERVIÇOS FINAIS**

- Deverá ser instalada após a conclusão da obra, uma placa de inauguração em alumínio (0,5\*0,7) para cada escola respectivamente, o layout da placa deverá ser aprovado pela FISCALIZAÇÃO;
- Para assegurar a entrega da edificação em perfeito estado, a CONTRATADA deverá executar todos os arremates que julgar necessários, bem como os determinados pela FISCALIZAÇÃO;



**MUNICÍPIO DE URANDI**  
Rua Sebastião Alves de Santana, N.º 57, Centro  
CEP: 46.350-000, Urandi – Bahia  
CNPJ: 13.982.632/0001-40

- A obra deverá ser mantida completamente limpa, interna e externamente, sendo todo o entulho removido e todo o material restante transferido periodicamente;
- A obra deverá ser entregue totalmente limpa, isenta de detritos ou entulhos, com todas as instalações funcionando, testadas previamente e na presença da FISCALIZAÇÃO.

### 11. BOLETIM DE MEDIÇÃO

As medições serão aceitas mediante a apresentação de documentação comprobatória a seguir:

- A empresa executora deverá apresentar relatório fotográfico dos serviços finalizados a cada solicitação de desbloqueio, seguindo os serviços e prazos indicados no cronograma físico financeiro. O relatório deverá indicar todos os serviços com no mínimo 15 fotos coloridas.
- A empresa deverá encaminhar um boletim de medição para conferência dos serviços executados pela fiscalização, o boletim de medição deverá conter um campus para assinatura do engenheiro responsável pela fiscalização.
- A empresa deverá apresentar uma via do diário de obras juntamente com a solicitação de desbloqueio, que se dará por ofício.
- A medição será paga de acordo os serviços executados, se por ventura não for utilizado os serviços na sua totalidade ou material/equipamento não especificado nas peças técnicas ou aprovado pela fiscalização, caberá glosa dos serviços não executados.

**Henrique de Souza Rodrigues**  
**Engenheiro Civil**  
**CREA-BA 141978497-8**

Prefeitura Municipal de Urandi-BA  
CNPJ: 13.982.632/0001-40



**Obra**  
LOTE 03 - REFORMA DAS ESCOLAS ESCOLA TRAZIBULO MARCIEL, ANTONIO ALVES, JORGE RODRIGUES GOMES E ETEVALDO NEVES DE OLIVEIRA, NO MUNICÍPIO DE URANDI-BA

**Bancos**  
SINAPI - 11/2023 - Bahia  
SBC - 12/2023 - Bahia  
ORSE - 10/2023 - Sergipe  
EMBASA - 05/2023 - Bahia

**B.D.I.**  
20,35%

**Encargos Sociais**  
Não Desonerado: embutido nos preços unitário dos insumos de mão de obra, de acordo com as bases.

**Planilha Orçamentária Analítica**

1	ESCOLA MUNICIPAL TRAZIBULO MARCIEL ANTONIO ALVES							71.106,64		
1.1	SERVIÇOS PRELIMINARES							20.871,44		
1.1.1	Código	Banco	Descrição	Tipo	Und	Quant.	Valor Unit	Total		
Composição	51	ORSE	Placa de obra em chapa aço galvanizado, instalada - Rev 02_01/2022	Mobilização / Instalações Provisórias / Desmobilização	m²	1,0000000	434,77	434,77		
Composição Auxiliar	10549	ORSE	Encargos Complementares - Servente	Provisórios	h	2,0000000	3,73	7,46		
Composição Auxiliar	10551	ORSE	Encargos Complementares - Carpinteiro	Provisórios	h	1,0000000	3,62	3,62		
Insumo	1569	ORSE	Madeira mista serrada (barrote) 6 x 6cm - 0,0036 m3/m (angelim, louro)	Material	m	4,0000000	7,90	31,60		
Insumo	6995	ORSE	Madeira mista serrada (sarrafo) 2,2 x 5,5cm - 0,00121 m³/m	Material	m	1,0000000	3,49	3,49		
Insumo	00001213	SINAPI	CARPINTEIRO DE FORMAS (HORISTA)	Mão de Obra	H	1,0000000	21,79	21,79		
Insumo	00004813	SINAPI	PLACA DE OBRA (PARA CONSTRUCAO CIVIL) EM CHAPA GALVANIZADA *N. 22", ADESIVADA, DE *2,4 X 1,2" M (SEM POSTES PARA FIXACAO)	Material	m²	1,0000000	337,50	337,50		
Insumo	00005075	SINAPI	PREGO DE ACO POLIDO COM CABECA 18 X 30 (2 3/4 X 10)	Material	KG	0,1500000	19,33	2,89		
Insumo	00006111	SINAPI	SERVENTE DE OBRAS (HORISTA)	Mão de Obra	H	2,0000000	13,21	26,42		
					MO sem LS =>	48,21	LS =>	0,00	MO com LS =>	48,21
					Valor do BDI =>	88,47			Valor com BDI =>	523,24
					<b>Quant. =&gt;</b>	<b>6,0000000</b>	<b>Preço Total =&gt;</b>	<b>3.139,44</b>		

1.1.2	Código	Banco	Descrição	Tipo	Und	Quant.	Valor Unit	Total
Composição	90777	SINAPI	ENGENHEIRO CIVIL DE OBRA JUNIOR COM ENCARGOS COMPLEMENTARES	SEDI - SERVIÇOS DIVERSOS	H	1,0000000	113,34	113,34
Composição Auxiliar	95402	SINAPI	CURSO DE CAPACITAÇÃO PARA ENGENHEIRO CIVIL DE OBRA JÚNIOR (ENCARGOS COMPLEMENTARES) - HORISTA	SEDI - SERVIÇOS DIVERSOS	H	1,0000000	1,69	1,69
Insumo	00002706	SINAPI	ENGENHEIRO CIVIL DE OBRA JUNIOR (HORISTA)	Mão de Obra	H	1,0000000	109,72	109,72
Insumo	00037372	SINAPI	EXAMES - HORISTA (COLETADO CAIXA - ENCARGOS COMPLEMENTARES)	Outros	H	1,0000000	1,14	1,14
Insumo	00037373	SINAPI	SEGURO - HORISTA (COLETADO CAIXA - ENCARGOS COMPLEMENTARES)	Taxas	H	1,0000000	0,07	0,07

Prefeitura Municipal de Urandi-BA  
CNPJ: 13.982.632/0001-40

Insumo	00043462	SINAPI	FERRAMENTAS - FAMILIA ENGENHEIRO CIVIL - HORISTA (ENCARGOS COMPLEMENTARES - COLETADO CAIXA)	Equipamento	H	1,0000000	0,01	0,01
Insumo	00043486	SINAPI	EPI - FAMILIA ENGENHEIRO CIVIL - HORISTA (ENCARGOS COMPLEMENTARES - COLETADO CAIXA)	Equipamento	H	1,0000000	0,71	0,71
				MO sem LS =>		111,41	LS =>	0,00
				Valor do BDI =>		23,06	MO com LS =>	111,41
							Valor com BDI =>	136,40
							<b>Quant. =&gt;</b>	<b>130,0000000</b>
							<b>Preço Total =&gt;</b>	<b>17.732,00</b>

<b>1.2</b>			<b>REPARO EM PORTÃO METÁLICO</b>					<b>933,72</b>
<b>1.2.1</b>	<b>Código</b>	<b>Banco</b>	<b>Descrição</b>	<b>Tipo</b>	<b>Und</b>	<b>Quant.</b>	<b>Valor Unit</b>	<b>Total</b>
Composição	11088	ORSE	Perfil Alumínio "U" 22,0mm x 1,90mm x 0,320kg/m	Esquadrias de Alumínio	m	1,0000000	33,95	33,95
Composição Auxiliar	10549	ORSE	Encargos Complementares - Servente	Provisórios	h	0,5000000	3,73	1,86
Composição Auxiliar	10594	ORSE	Encargos Complementares - Serralheiro ou Operador de Equipamento Leve	Provisórios	h	0,5000000	3,56	1,78
Insumo	11952	ORSE	Perfil Alumínio, "U" 22,00mm x 1,90mm x 0,320kg/m	Material	kg	1,0000000	12,82	12,82
Insumo	00006110	SINAPI	SERRALHEIRO (HORISTA)	Mão de Obra	H	0,5000000	21,79	10,89
Insumo	00006111	SINAPI	SERVENTE DE OBRAS (HORISTA)	Mão de Obra	H	0,5000000	13,21	6,60
				MO sem LS =>		17,49	LS =>	0,00
				Valor do BDI =>		6,90	MO com LS =>	17,49
							Valor com BDI =>	40,85
							<b>Quant. =&gt;</b>	<b>6,0000000</b>
							<b>Preço Total =&gt;</b>	<b>245,10</b>

<b>1.2.2</b>	<b>Código</b>	<b>Banco</b>	<b>Descrição</b>	<b>Tipo</b>	<b>Und</b>	<b>Quant.</b>	<b>Valor Unit</b>	<b>Total</b>
Composição	100753	SINAPI	PINTURA COM TINTA ACRÍLICA DE ACABAMENTO PULVERIZADA SOBRE SUPERFÍCIES METÁLICAS (EXCETO PERFIL) EXECUTADO EM OBRA (02 DEMÃOS). AF_01/2020_PE	PINT - PINTURAS	m²	1,0000000	23,73	23,73
Composição Auxiliar	88310	SINAPI	PINTOR COM ENCARGOS COMPLEMENTARES	SEDI - SERVIÇOS DIVERSOS	H	0,6069000	31,80	19,29
Insumo	00043649	SINAPI	TINTA ESMALTE BASE AGUA PREMIUM ACETINADO	Material	L	0,1150000	38,67	4,44
				MO sem LS =>		13,42	LS =>	0,00
				Valor do BDI =>		4,82	MO com LS =>	13,42
							Valor com BDI =>	28,55
							<b>Quant. =&gt;</b>	<b>24,1200000</b>
							<b>Preço Total =&gt;</b>	<b>688,62</b>

<b>1.3</b>			<b>INSTALAÇÕES ELÉTRICAS</b>					<b>1.390,57</b>
<b>1.3.1</b>	<b>Código</b>	<b>Banco</b>	<b>Descrição</b>	<b>Tipo</b>	<b>Und</b>	<b>Quant.</b>	<b>Valor Unit</b>	<b>Total</b>
Composição	13148	ORSE	Refletor Slim LED 100W de potência, branco Frio, 6500k, Autovolt, marca G-light ou similar	Luminárias Externas	un	1,0000000	124,50	124,50
Composição Auxiliar	10549	ORSE	Encargos Complementares - Servente	Provisórios	h	0,3000000	3,73	1,11



Prefeitura Municipal de Urandi-BA  
CNPJ: 13.982.632/0001-40

Composição Auxiliar Insumo	10552 ORSE	Encargos Complementares - Eletricista	Provisórios	h	0,5000000	3,57	1,78		
Insumo	13791 ORSE	Refletor Slim LED 100W de potência, branco Frio, 6500k, Autovolt, marca G-light ou similar	Material	un	1,0000000	105,00	105,00		
Insumo	1691 ORSE	Parafuso metal 2 1/2" x 12 p/ bucha s-10	Material	un	2,0000000	0,88	1,76		
Insumo	00002436 SINAPI	ELETRICISTA (HORISTA)	Mão de Obra	H	0,5000000	21,79	10,89		
Insumo	00006111 SINAPI	SERVENTE DE OBRAS (HORISTA)	Mão de Obra	H	0,3000000	13,21	3,96		
				MO sem LS =>	14,85	LS =>	0,00	MO com LS =>	14,85
				Valor do BDI =>	25,33			Valor com BDI =>	149,83
				<b>Quant. =&gt;</b>	<b>2,0000000</b>	<b>Preço Total =&gt;</b>	<b>299,66</b>		

1.3.2	Código	Banco	Descrição	Tipo	Und	Quant.	Valor Unit	Total	
Composição	3276	ORSE	Ponto de interruptor 01 seção (1 s) aparente com eletroduto de ferro galvanizado Ø 3/4"	Conversão InfoWOrca	pt	1,0000000	281,82	281,82	
Composição Auxiliar	10549	ORSE	Encargos Complementares - Servente	Provisórios	h	4,0000000	3,73	14,92	
Composição Auxiliar	10552	ORSE	Encargos Complementares - Eletricista	Provisórios	h	5,0000000	3,57	17,85	
Insumo	1117	ORSE	Interruptor embutir 01 seção simples com placa	Material	un	1,0000000	3,40	3,40	
Insumo	2682	ORSE	Parafuso c/ bucha S-6	Material	un	4,0000000	0,12	0,48	
Insumo	00000400	SINAPI	ABRACADEIRA EM ACO PARA AMARRACAO DE ELETRODUTOS, TIPO D, COM 3/4" E PARAFUSO DE FIXACAO	Material	UN	3,0000000	2,15	6,45	
Insumo	00000939	SINAPI	FIO DE COBRE, SOLIDO, CLASSE 1, ISOLACAO EM PVC/A, ANTICHAMA BWF-B, 450/750V, SECAO NOMINAL 2,5 MM2	Material	M	12,0000000	2,16	25,92	
Insumo	00002436	SINAPI	ELETRICISTA (HORISTA)	Mão de Obra	H	5,0000000	21,79	108,95	
Insumo	00002556	SINAPI	CAIXA DE LUZ "4 X 2" EM ACO ESMALTADA	Material	UN	1,0000000	1,64	1,64	
Insumo	00004375	SINAPI	BUCHA DE NYLON SEM ABA S6	Material	UN	4,0000000	0,10	0,40	
Insumo	00006111	SINAPI	SERVENTE DE OBRAS (HORISTA)	Mão de Obra	H	4,0000000	13,21	52,84	
Insumo	00020111	SINAPI	FITA ISOLANTE ADESIVA ANTICHAMA, USO ATE 750 V, EM ROLO DE 19 MM X 20 M	Material	UN	0,1500000	9,70	1,45	
Insumo	00021128	SINAPI	ELETRODUTO EM ACO GALVANIZADO ELETROLITICO, LEVE, DIAMETRO 3/4", PAREDE DE 0,90 MM	Material	M	6,0000000	7,92	47,52	
				MO sem LS =>	161,79	LS =>	0,00	MO com LS =>	161,79
				Valor do BDI =>	57,35			Valor com BDI =>	339,17
				<b>Quant. =&gt;</b>	<b>1,0000000</b>	<b>Preço Total =&gt;</b>	<b>339,17</b>		

1.3.3	Código	Banco	Descrição	Tipo	Und	Quant.	Valor Unit	Total
Composição	640	ORSE	Ponto de luz em teto ou parede, com eletroduto de ferro galvanizado aparente Ø 3/4"	Pontos de Suprimento de Energia Convencionais	un	1,0000000	312,32	312,32

Prefeitura Municipal de Urandi-BA  
CNPJ: 13.982.632/0001-40

Composição Auxiliar	10549	ORSE	Encargos Complementares - Servente	Provisórios	h	6,0000000	3,73	22,38		
Composição Auxiliar	10552	ORSE	Encargos Complementares - Eletricista	Provisórios	h	5,0000000	3,57	17,85		
Insumo	481	ORSE	Caixa de passagem em alumínio 4" x 2"	Material	un	1,0000000	8,99	8,99		
Insumo	00000939	SINAPI	FIO DE COBRE, SOLIDO, CLASSE 1, ISOLACAO EM PVC/A, ANTICHAMA BWF-B, 450/750V, SECAO NOMINAL 2,5 MM2	Material	M	12,0000000	2,16	25,92		
Insumo	00002436	SINAPI	ELETRICISTA (HORISTA)	Mão de Obra	H	5,0000000	21,79	108,95		
Insumo	00006111	SINAPI	SERVENTE DE OBRAS (HORISTA)	Mão de Obra	H	6,0000000	13,21	79,26		
Insumo	00020111	SINAPI	FITA ISOLANTE ADESIVA ANTICHAMA, USO ATE 750 V, EM ROLO DE 19 MM X 20 M	Material	UN	0,1500000	9,70	1,45		
Insumo	00021128	SINAPI	ELETRODUTO EM ACO GALVANIZADO ELETROLITICO, LEVE, DIAMETRO 3/4", PAREDE DE 0,90 MM	Material	M	6,0000000	7,92	47,52		
				MO sem LS =>		188,21	LS =>	0,00	MO com LS =>	188,21
				Valor do BDI =>		63,55			Valor com BDI =>	375,87
							<b>Quant. =&gt;</b>	<b>2,0000000</b>	<b>Preço Total =&gt;</b>	<b>751,74</b>

1.4		FORRO EM PVC							4.751,53	
1.4.1	Código	Banco	Descrição	Tipo	Und	Quant.	Valor Unit	Total		
Composição	96485	SINAPI	FORRO EM RÉGUAS DE PVC, LISO, PARA AMBIENTES RESIDENCIAIS, INCLUSIVE ESTRUTURA UNIDIRECIONAL DE FIXAÇÃO. AF_08/2023_PS	REVE - REVESTIMENTO E TRATAMENTO DE SUPERFÍCIES	m²	1,0000000	80,58	80,58		
Composição Auxiliar	88278	SINAPI	MONTADOR DE ESTRUTURA METÁLICA COM ENCARGOS COMPLEMENTARES	SEDI - SERVIÇOS DIVERSOS	H	0,6968000	33,23	23,15		
Insumo	00036225	SINAPI	FORRO DE PVC LISO, BRANCO, REGUA DE 20 CM, ESPESSURA DE 8 MM A 10 MM, COMPRIMENTO 6 M (SEM COLOCACAO)	Material	m²	1,0363000	34,03	35,26		
Insumo	00039427	SINAPI	PERFIL CANALETA, FORMATO C, EM ACO ZINCADO, PARA ESTRUTURA FORRO DRYWALL, E = 0,5 MM, *46 X 18* (L X H), COMPRIMENTO 3 M	Material	M	2,2212000	6,04	13,41		
Insumo	00039430	SINAPI	PENDURAL OU PRESILHA REGULADORA, EM ACO GALVANIZADO, COM CORPO, MOLA E REBITE, PARA PERFIL TIPO CANALETA DE ESTRUTURA EM FORROS DRYWALL	Equipamento	UN	2,0446000	2,27	4,64		
Insumo	00040547	SINAPI	PARAFUSO ZINCADO, AUTOBROCANTE, FLANGEADO, 4,2 MM X 19 MM	Material	CENTO	0,0204000	30,68	0,62		
Insumo	00040552	SINAPI	PARAFUSO, AUTO ATARRACHANTE, CABECA CHATA, FENDA SIMPLES, 1/4" (6.35 MM) X 25 MM	Material	CENTO	0,0336000	52,59	1,76		
Insumo	00043131	SINAPI	ARAME GALVANIZADO 6 BWG, D = 5,16 MM (0,157 KG/M), OU 8 BWG, D = 4,19 MM (0,101 KG/M), OU 10 BWG, D = 3,40 MM (0,0713 KG/M)	Material	KG	0,0616000	28,40	1,74		
				MO sem LS =>		18,17	LS =>	0,00	MO com LS =>	18,17
				Valor do BDI =>		16,39			Valor com BDI =>	96,97
							<b>Quant. =&gt;</b>	<b>49,0000000</b>	<b>Preço Total =&gt;</b>	<b>4.751,53</b>

Prefeitura Municipal de Urandi-BA  
CNPJ: 13.982.632/0001-40

1.5								2.260,76		
1.5.1	Código	Banco	Descrição	Tipo	Und	Quant.	Valor Unit	Total		
Composição	023310	SBC	FORNECIMENTO E COLOCACAO GRADES DE FERRO EM JANELAS	REFORMA E RECONSTRUCAO	m²	1,0000000	532,44	532,44		
Composição Auxiliar	88251	SINAPI	AUXILIAR DE SERRALHEIRO COM ENCARGOS COMPLEMENTARES	SEDI - SERVIÇOS DIVERSOS	H	1,2780000	22,38	28,60		
Composição Auxiliar	88315	SINAPI	SERRALHEIRO COM ENCARGOS COMPLEMENTARES	SEDI - SERVIÇOS DIVERSOS	H	1,6990000	30,38	51,61		
Insumo	000050	SBC	CIMENTO PORTLAND CP III 32RS NBR 11578 (quilo)	Material	KG	2,6200000	0,81	2,12		
Insumo	000100	SBC	AREIA GROSSA LAVADA	Material	m³	0,0010000	111,43	0,11		
Insumo	013844	SBC	GRADE DE FERRO TRABALHADA	Material	m²	1,0000000	450,00	450,00		
					MO sem LS =>	55,41	LS =>	0,00	MO com LS =>	55,41
					Valor do BDI =>	108,35			Valor com BDI =>	640,79
							Quant. =>	2,8800000	Preço Total =>	1.845,47
1.5.2										
1.5.2	Código	Banco	Descrição	Tipo	Und	Quant.	Valor Unit	Total		
Composição	91304	SINAPI	FECHADURA DE EMBUTIR COM CILINDRO, EXTERNA, COMPLETA, ACABAMENTO PADRÃO POPULAR, INCLUSO EXECUÇÃO DE FURO - FORNECIMENTO E INSTALAÇÃO. AF_12/2019	ESQV - ESQUADRIAS/FERRAGENS/VIDROS	UN	1,0000000	115,03	115,03		
Composição Auxiliar	88261	SINAPI	CARPINTEIRO DE ESQUADRIA COM ENCARGOS COMPLEMENTARES	SEDI - SERVIÇOS DIVERSOS	H	1,0020000	29,23	29,28		
Composição Auxiliar	88316	SINAPI	SERVENTE COM ENCARGOS COMPLEMENTARES	SEDI - SERVIÇOS DIVERSOS	H	0,5010000	21,66	10,85		
Insumo	00003080	SINAPI	FECHADURA ESPELHO PARA PORTA EXTERNA, EM ACO INOX (MAQUINA, TESTA E CONTRA-TESTA) E EM ZAMAC (MACANETA, LINGUETA E TRINCOS) COM ACABAMENTO CROMADO, MAQUINA DE 40 MM, INCLUINDO CHAVE TIPO CILINDRO	Material	CJ	1,0000000	74,90	74,90		
					MO sem LS =>	27,88	LS =>	0,00	MO com LS =>	27,88
					Valor do BDI =>	23,40			Valor com BDI =>	138,43
							Quant. =>	3,0000000	Preço Total =>	415,29
1.6								2.264,82		
1.6.1	Código	Banco	Descrição	Tipo	Und	Quant.	Valor Unit	Total		
Composição	5047	ORSE	Caixa d'agua de polietileno - instalada, exceto base de apoio, cap. 500 litros	Reservatórios	un	1,0000000	620,39	620,39		
Composição Auxiliar	10549	ORSE	Encargos Complementares - Servente	Provisórios	h	7,7000000	3,73	28,72		
Composição Auxiliar	10554	ORSE	Encargos Complementares - Encanador	Provisórios	h	7,7000000	3,65	28,10		
Insumo	4951	ORSE	Caixa d'agua de polietileno alta densidade, cilíndrica, 500 litros	Material	un	1,0000000	235,85	235,85		
Insumo	981	ORSE	Fita veda rosca 18mm	Material	m	3,0300000	0,26	0,78		

Prefeitura Municipal de Urandi-BA  
CNPJ: 13.982.632/0001-40

Insumo	Código	Banco	Descrição	Tipo	Und	Quant.	Valor Unit	Total			
Insumo	00000095	SINAPI	ADAPTADOR PVC SOLDÁVEL, COM FLANGE E ANEL DE VEDACAO, 20 MM X 1/2", PARA CAIXA D'AGUA	Material	UN	1,0000000	10,23	10,23			
Insumo	00000096	SINAPI	ADAPTADOR PVC SOLDÁVEL, COM FLANGE E ANEL DE VEDACAO, 25 MM X 3/4", PARA CAIXA D'AGUA	Material	UN	2,0000000	11,12	22,24			
Insumo	00000099	SINAPI	ADAPTADOR PVC SOLDÁVEL, COM FLANGE E ANEL DE VEDACAO, 50 MM X 1 1/2", PARA CAIXA D'AGUA	Material	UN	1,0000000	23,68	23,68			
Insumo	00002696	SINAPI	ENCANADOR OU BOMBEIRO HIDRAULICO (HORISTA)	Mão de Obra	H	7,7000000	21,79	167,78			
Insumo	00006111	SINAPI	SERVENTE DE OBRAS (HORISTA)	Mão de Obra	H	7,7000000	13,21	101,71			
Insumo	00010498	SINAPI	MASSA PARA VIDRO	Material	KG	0,1000000	13,05	1,30			
						MO sem LS =>	269,49	LS =>	0,00	MO com LS =>	269,49
						Valor do BDI =>	126,24			Valor com BDI =>	746,63
						<b>Quant. =&gt;</b>	<b>1,0000000</b>	<b>Preço Total =&gt;</b>	<b>746,63</b>		

1.6.2	Código	Banco	Descrição	Tipo	Und	Quant.	Valor Unit	Total			
Composição	89356	SINAPI	TUBO, PVC, SOLDÁVEL, DN 25MM, INSTALADO EM RAMAL OU SUB-RAMAL DE ÁGUA - FORNECIMENTO E INSTALAÇÃO. AF_06/2022	INHI - INSTALAÇÕES HIDROSANITÁRIAS	M	1,0000000	23,74	23,74			
Composição Auxiliar	88248	SINAPI	AUXILIAR DE ENCANADOR OU BOMBEIRO HIDRÁULICO COM ENCARGOS COMPLEMENTARES	SEDI - SERVIÇOS DIVERSOS	H	0,3800000	21,80	8,28			
Composição Auxiliar	88267	SINAPI	ENCANADOR OU BOMBEIRO HIDRÁULICO COM ENCARGOS COMPLEMENTARES	SEDI - SERVIÇOS DIVERSOS	H	0,3800000	29,85	11,34			
Insumo	00009868	SINAPI	TUBO PVC, SOLDÁVEL, DE 25 MM, AGUA FRIA (NBR-5648)	Material	M	1,0493000	3,75	3,93			
Insumo	00038383	SINAPI	LIXA D'AGUA EM FOLHA, GRAO 100	Material	UN	0,0886000	2,24	0,19			
						MO sem LS =>	13,80	LS =>	0,00	MO com LS =>	13,80
						Valor do BDI =>	4,83			Valor com BDI =>	28,57
						<b>Quant. =&gt;</b>	<b>20,0000000</b>	<b>Preço Total =&gt;</b>	<b>571,40</b>		

1.6.3	Código	Banco	Descrição	Tipo	Und	Quant.	Valor Unit	Total			
Composição	1457	ORSE	Registro gaveta bruto, d = 25 mm (1") - ref.1502-B, Pn16, Deca ou similar	Registros e Válvulas	un	1,0000000	84,05	84,05			
Composição Auxiliar	10549	ORSE	Encargos Complementares - Servente	Provisórios	h	0,5400000	3,73	2,01			
Composição Auxiliar	10554	ORSE	Encargos Complementares - Encanador	Provisórios	h	0,5400000	3,65	1,97			
Insumo	1951	ORSE	Registro gaveta bruto, c/ volante, d = 25mm (1")	Material	un	1,0000000	60,87	60,87			
Insumo	981	ORSE	Fita veda rosca 18mm	Material	m	1,2000000	0,26	0,31			
Insumo	00002696	SINAPI	ENCANADOR OU BOMBEIRO HIDRAULICO (HORISTA)	Mão de Obra	H	0,5400000	21,79	11,76			
Insumo	00006111	SINAPI	SERVENTE DE OBRAS (HORISTA)	Mão de Obra	H	0,5400000	13,21	7,13			
						MO sem LS =>	18,89	LS =>	0,00	MO com LS =>	18,89

Prefeitura Municipal de Urandi-BA  
CNPJ: 13.982.632/0001-40

Valor do BDI => 17,10  
Quant. => 2,0000000 Valor com BDI => 101,15  
Preço Total => 202,30

1.6.4	Código	Banco	Descrição	Tipo	Und	Quant.	Valor Unit	Total		
Composição	2052	ORSE	Caixa de descarga de sobrepor completa akros ou similar	Louças e Metais Sanitários	un	1,0000000	68,20	68,20		
Composição Auxiliar	10549	ORSE	Encargos Complementares - Servente	Provisórios	h	0,4000000	3,73	1,49		
Insumo	6653	ORSE	Tube descida de embutir com curva para caixa de descarga de sobrepor tigre ou similar	Material	un	1,0000000	8,87	8,87		
Insumo	899	ORSE	Engate em PVC (ligação flexível), acabamento branco, 1/2" x 30cm, Amanco ou similar	Material	un	1,0000000	4,84	4,84		
Insumo	00001030	SINAPI	CAIXA DE DESCARGA PLASTICA PARA BACIA / VASO SANITARIO, EXTERNA, CAPACIDADE 9 LITROS, PUXADOR FIO DE NYLON, NAO INCLUSO CANO, BOLSA, ENGATE	Material	UN	1,0000000	43,90	43,90		
Insumo	00006111	SINAPI	SERVENTE DE OBRAS (HORISTA)	Mão de Obra	H	0,4000000	13,21	5,28		
Insumo	00006140	SINAPI	BOLSA DE LIGACAO EM PVC FLEXIVEL PARA VASO SANITARIO 40 MM (1 1/2")	Material	UN	1,0000000	3,82	3,82		
				MO sem LS =>		5,28	LS =>	0,00	MO com LS =>	5,28
				Valor do BDI =>		13,87			Valor com BDI =>	82,07
						Quant. =>	3,0000000	Preço Total =>	246,21	

1.6.5	Código	Banco	Descrição	Tipo	Und	Quant.	Valor Unit	Total		
Composição	86939	SINAPI	LAVATÓRIO LOUÇA BRANCA COM COLUNA, *44 X 35,5* CM, PADRÃO POPULAR, INCLUSO SIFÃO FLEXÍVEL EM PVC, VÁLVULA E ENGATE FLEXÍVEL 30CM EM PLÁSTICO E COM TORNEIRA CROMADA PADRÃO POPULAR - FORNECIMENTO E INSTALAÇÃO. AF_01/2020	INHI - INSTALAÇÕES HIDROS SANITÁRIAS	UN	1,0000000	414,03	414,03		
Composição Auxiliar	86879	SINAPI	VÁLVULA EM PLÁSTICO 1 PARA PIA, TANQUE OU LAVATÓRIO, COM OU SEM LADRÃO - FORNECIMENTO E INSTALAÇÃO. AF_01/2020	INHI - INSTALAÇÕES HIDROS SANITÁRIAS	UN	1,0000000	8,96	8,96		
Composição Auxiliar	86883	SINAPI	SIFÃO DO TIPO FLEXÍVEL EM PVC 1 X 1.1/2 - FORNECIMENTO E INSTALAÇÃO. AF_01/2020	INHI - INSTALAÇÕES HIDROS SANITÁRIAS	UN	1,0000000	10,59	10,59		
Composição Auxiliar	86884	SINAPI	ENGATE FLEXÍVEL EM PLÁSTICO BRANCO, 1/2 X 30CM - FORNECIMENTO E INSTALAÇÃO. AF_01/2020	INHI - INSTALAÇÕES HIDROS SANITÁRIAS	UN	1,0000000	10,12	10,12		
Composição Auxiliar	86902	SINAPI	LAVATÓRIO LOUÇA BRANCA COM COLUNA, *44 X 35,5* CM, PADRÃO POPULAR - FORNECIMENTO E INSTALAÇÃO. AF_01/2020	INHI - INSTALAÇÕES HIDROS SANITÁRIAS	UN	1,0000000	310,00	310,00		
Composição Auxiliar	86906	SINAPI	TORNEIRA CROMADA DE MESA, 1/2 OU 3/4, PARA LAVATÓRIO, PADRÃO POPULAR - FORNECIMENTO E INSTALAÇÃO. AF_01/2020	INHI - INSTALAÇÕES HIDROS SANITÁRIAS	UN	1,0000000	74,36	74,36		
				MO sem LS =>		37,51	LS =>	0,00	MO com LS =>	37,51
				Valor do BDI =>		84,25			Valor com BDI =>	498,28
						Quant. =>	1,0000000	Preço Total =>	498,28	

Prefeitura Municipal de Urandi-BA  
CNPJ: 13.982.632/0001-40

1.7 REPAROS NA PAREDE E PINTURA									11.155,09	
1.7.1	Código	Banco	Descrição	Tipo	Und	Quant.	Valor Unit	Total		
Composição	87543	SINAPI	MASSA ÚNICA, PARA RECEBIMENTO DE PINTURA OU CERÂMICA, ARGAMASSA INDUSTRIALIZADA, PREPARO MECÂNICO, APLICADO COM EQUIPAMENTO DE MISTURA E PROJEÇÃO DE 1,5 M3/H EM FACES INTERNAS DE PAREDES, ESPESSURA DE 5MM, SEM EXECUÇÃO DE TALISCAS. AF_06/2014	REVE - REVESTIMENTO E TRATAMENTO DE SUPERFÍCIES	m²	1,0000000	29,21	29,21		
Composição Auxiliar	87407	SINAPI	ARGAMASSA INDUSTRIALIZADA PARA REVESTIMENTOS, MISTURA E PROJEÇÃO DE 1,5 M³/H DE ARGAMASSA. AF_08/2019	SEDI - SERVIÇOS DIVERSOS	m³	0,0113000	1.996,03	22,55		
Composição Auxiliar	88309	SINAPI	PEDREIRO COM ENCARGOS COMPLEMENTARES	SEDI - SERVIÇOS DIVERSOS	H	0,2000000	30,60	6,12		
Composição Auxiliar	88316	SINAPI	SERVEnte COM ENCARGOS COMPLEMENTARES	SEDI - SERVIÇOS DIVERSOS	H	0,0250000	21,66	0,54		
					MO sem LS =>	6,27	LS =>	0,00	MO com LS =>	6,27
					Valor do BDI =>	5,94			Valor com BDI =>	35,15
					<b>Quant. =&gt;</b>	<b>15,0000000</b>	<b>Preço Total =&gt;</b>	<b>527,25</b>		
1.7.2	Código	Banco	Descrição	Tipo	Und	Quant.	Valor Unit	Total		
Composição	2279	ORSE	Emassamento de superfície, com aplicação de 01 demão de massa acrílica, lixamento e retoques - Rev 03	Latex PVA	m²	1,0000000	15,87	15,87		
Composição Auxiliar	10549	ORSE	Encargos Complementares - Servente	Provisórios	h	0,2500000	3,73	0,93		
Composição Auxiliar	10553	ORSE	Encargos Complementares - Pintor	Provisórios	h	0,3500000	3,79	1,32		
Insumo	1602	ORSE	Massa acrílica	Material	lata	0,3600000	6,72	2,41		
Insumo	00003767	SINAPI	LIXA EM FOLHA PARA PAREDE OU MADEIRA, NUMERO 120, COR VERMELHA	Material	UN	0,3000000	0,97	0,29		
Insumo	00004783	SINAPI	PINTOR (HORISTA)	Mão de Obra	H	0,3500000	21,79	7,62		
Insumo	00006111	SINAPI	SERVEnte DE OBRAS (HORISTA)	Mão de Obra	H	0,2500000	13,21	3,30		
					MO sem LS =>	10,92	LS =>	0,00	MO com LS =>	10,92
					Valor do BDI =>	3,22			Valor com BDI =>	19,09
					<b>Quant. =&gt;</b>	<b>100,0000000</b>	<b>Preço Total =&gt;</b>	<b>1.909,00</b>		
1.7.3	Código	Banco	Descrição	Tipo	Und	Quant.	Valor Unit	Total		
Composição	104642	SINAPI	PINTURA LÁTEX ACRÍLICA STANDARD, APLICAÇÃO MANUAL EM PAREDES, DUAS DEMÃOS. AF_04/2023	PINT - PINTURAS	m²	1,0000000	10,32	10,32		
Composição Auxiliar	88310	SINAPI	PINTOR COM ENCARGOS COMPLEMENTARES	SEDI - SERVIÇOS DIVERSOS	H	0,1631000	31,80	5,18		
Composição Auxiliar	88316	SINAPI	SERVEnte COM ENCARGOS COMPLEMENTARES	SEDI - SERVIÇOS DIVERSOS	H	0,0544000	21,66	1,17		
Insumo	00035692	SINAPI	TINTA LATEX ACRÍLICA STANDARD, COR BRANCA	Material	L	0,2367000	16,79	3,97		

Prefeitura Municipal de Urandi-BA  
CNPJ: 13.982.632/0001-40

MO sem LS => 4,33 LS => 0,00 MO com LS => 4,33  
Valor do BDI => 2,10 Valor com BDI => 12,42  
Quant. => 702,0000000 Preço Total => 8.718,84

1.8 LETREIRO NA FACHADA									887,52	
1.8.1	Código	Banco	Descrição	Tipo	Und	Quant.	Valor Unit	Total		
Composição	12777	ORSE	Pintura de Letras - letreiro, sobre paredes, com lixamento, aplicação de 01 demão de líquido selador acrílico, 02 demãos de massa acrílica e 02 demãos de tinta pva latex convencional para exteriores	Latex PVA	un	1,0000000	17,15	17,15		
Composição Auxiliar	10549	ORSE	Encargos Complementares - Servente	Provisórios	h	0,2500000	3,73	0,93		
Composição Auxiliar	10553	ORSE	Encargos Complementares - Pintor	Provisórios	h	0,3500000	3,79	1,32		
Insumo	1602	ORSE	Massa acrílica	Material	lata	0,3000000	6,72	2,01		
Insumo	00003767	SINAPI	LIXA EM FOLHA PARA PAREDE OU MADEIRA, NUMERO 120, COR VERMELHA	Material	UN	0,5000000	0,97	0,48		
Insumo	00006085	SINAPI	SELADOR ACRILICO OPACO PREMIUM INTERIOR/EXTERIOR	Material	L	0,0700000	9,17	0,64		
Insumo	00006111	SINAPI	SERVENTE DE OBRAS (HORISTA)	Mão de Obra	H	0,2500000	13,21	3,30		
Insumo	00012874	SINAPI	PINTOR DE LETREIROS (HORISTA)	Mão de Obra	H	0,3500000	21,79	7,62		
Insumo	00035693	SINAPI	TINTA LATEX ACRILICA ECONOMICA, COR BRANCA	Material	L	0,0800000	10,70	0,85		
					MO sem LS =>	10,92	LS =>	0,00	MO com LS =>	10,92
					Valor do BDI =>	3,49			Valor com BDI =>	20,64
					Quant. =>	43,0000000	Preço Total =>	887,52		

1.9 REVESTIMENTO CERÂMICO									24.213,42
1.9.1	Código	Banco	Descrição	Tipo	Und	Quant.	Valor Unit	Total	
Composição	2204	ORSE	Revestimento cerâmico para piso ou parede, 45 x 45 cm, alta resistência, linha porcelanato progetto, Portobello ou similar, aplicado com argamassa industrializada ac-iii, rejuntado, exclusive regularização de base ou emboço	Pisos Cerâmicos	m²	1,0000000	203,23	203,23	
Composição Auxiliar	10549	ORSE	Encargos Complementares - Servente	Provisórios	h	0,4500000	3,73	1,67	
Composição Auxiliar	10550	ORSE	Encargos Complementares - Pedreiro	Provisórios	h	0,5500000	3,59	1,97	
Composição Auxiliar	4303	ORSE	Argamassa industrializada AC-III, Votomassa ou similar	Argamassas	kg	4,5000000	2,17	9,76	
Insumo	2516	ORSE	Cerâmica 45 x 45 cm, Portobello, linha progetto porcelanato bianco tu polido, ou similar	Material	m²	1,0500000	162,46	170,58	

Prefeitura Municipal de Urandi-BA  
CNPJ: 13.982.632/0001-40

Insumo	2540	ORSE	Rejunte colorido flexível para revestimentos cerâmicos	Material	kg	0,3800000	3,50	1,32			
Insumo	00004750	SINAPI	PEDREIRO (HORISTA)	Mão de Obra	H	0,5500000	21,79	11,98			
Insumo	00006111	SINAPI	SERVENTE DE OBRAS (HORISTA)	Mão de Obra	H	0,4500000	13,21	5,94			
						MO sem LS =>	18,32	LS =>	0,00	MO com LS =>	18,32
						Valor do BDI =>	41,35			Valor com BDI =>	244,58
						<b>Quant. =&gt;</b>	<b>99,0000000</b>	<b>Preço Total =&gt;</b>	<b>24.213,42</b>		

<b>1.10</b>	<b>SERVIÇOS FINAIS</b>							<b>2.377,77</b>			
<b>1.10.1</b>	<b>Código</b>	<b>Banco</b>	<b>Descrição</b>	<b>Tipo</b>	<b>Und</b>	<b>Quant.</b>	<b>Valor Unit</b>	<b>Total</b>			
Composição	3167	ORSE	Placa de inauguração de obra em alumínio 0,60 x 0,80 m	Conversão InfoWOrca	un	1,0000000	1.975,72	1.975,72			
Composição Auxiliar	10549	ORSE	Encargos Complementares - Servente	Provisórios	h	0,6000000	3,73	2,23			
Composição Auxiliar	10550	ORSE	Encargos Complementares - Pedreiro	Provisórios	h	0,6000000	3,59	2,15			
Composição Auxiliar	1903	ORSE	Argamassa cimento e areia traço t-1 (1:3) - 1 saco cimento 50kg / 3 padiolas areia dim. 0.35 x 0.45 x 0.23 m - Confeção mecânica e transporte	Argamassas	m³	0,0400000	548,32	21,93			
Insumo	2614	ORSE	Placa de inauguração em alumínio fundido medindo 0,60 x 0,80m	Material	un	1,0000000	1.928,42	1.928,42			
Insumo	00004750	SINAPI	PEDREIRO (HORISTA)	Mão de Obra	H	0,6000000	21,79	13,07			
Insumo	00006111	SINAPI	SERVENTE DE OBRAS (HORISTA)	Mão de Obra	H	0,6000000	13,21	7,92			
						MO sem LS =>	23,10	LS =>	0,00	MO com LS =>	23,10
						Valor do BDI =>	402,05			Valor com BDI =>	2.377,77
						<b>Quant. =&gt;</b>	<b>1,0000000</b>	<b>Preço Total =&gt;</b>	<b>2.377,77</b>		

<b>2</b>	<b>ESCOLA MUNICIPAL ANTONIO ALVES</b>							<b>155.753,12</b>
<b>2.1</b>	<b>SERVIÇOS PRELIMINARES</b>							<b>20.871,44</b>
<b>2.1.1</b>	<b>Código</b>	<b>Banco</b>	<b>Descrição</b>	<b>Tipo</b>	<b>Und</b>	<b>Quant.</b>	<b>Valor Unit</b>	<b>Total</b>
Composição	51	ORSE	Placa de obra em chapa aço galvanizado, instalada - Rev 02_01/2022	Mobilização / Instalações	m²	1,0000000	434,77	434,77
Composição Auxiliar	10549	ORSE	Encargos Complementares - Servente	Provisórias / Desmobilização	h	2,0000000	3,73	7,46
Composição Auxiliar	10551	ORSE	Encargos Complementares - Carpinteiro	Provisórios	h	1,0000000	3,62	3,62
Insumo	1569	ORSE	Madeira mista serrada (barrote) 6 x 6cm - 0,0036 m³/m (angelim, louro)	Material	m	4,0000000	7,90	31,60
Insumo	6995	ORSE	Madeira mista serrada (sarrafo) 2,2 x 5,5cm - 0,00121 m³/m	Material	m	1,0000000	3,49	3,49



Prefeitura Municipal de Urandi-BA  
CNPJ: 13.982.632/0001-40

Insumo	00001213	SINAPI	CARPINTEIRO DE FORMAS (HORISTA)	Mão de Obra	H	1,0000000	21,79	21,79		
Insumo	00004813	SINAPI	PLACA DE OBRA (PARA CONSTRUÇÃO CIVIL) EM CHAPA GALVANIZADA *N. 22*, ADESIVADA, DE *2,4 X 1,2* M (SEM POSTES PARA FIXAÇÃO)	Material	m²	1,0000000	337,50	337,50		
Insumo	00005075	SINAPI	PREGO DE AÇO POLIDO COM CABECA 18 X 30 (2 3/4 X 10)	Material	KG	0,1500000	19,33	2,89		
Insumo	00006111	SINAPI	SERVENTE DE OBRAS (HORISTA)	Mão de Obra	H	2,0000000	13,21	26,42		
				MO sem LS =>		48,21	LS =>	0,00	MO com LS =>	48,21
				Valor do BDI =>		88,47			Valor com BDI =>	523,24
							<b>Quant. =&gt;</b>	<b>6,0000000</b>	<b>Preço Total =&gt;</b>	<b>3.139,44</b>

2.1.2	Código	Banco	Descrição	Tipo	Und	Quant.	Valor Unit	Total		
Composição	90777	SINAPI	ENGENHEIRO CIVIL DE OBRA JUNIOR COM ENCARGOS COMPLEMENTARES	SEDI - SERVIÇOS DIVERSOS	H	1,0000000	113,34	113,34		
Composição Auxiliar	95402	SINAPI	CURSO DE CAPACITAÇÃO PARA ENGENHEIRO CIVIL DE OBRA JÚNIOR (ENCARGOS COMPLEMENTARES) - HORISTA	SEDI - SERVIÇOS DIVERSOS	H	1,0000000	1,69	1,69		
Insumo	00002706	SINAPI	ENGENHEIRO CIVIL DE OBRA JUNIOR (HORISTA)	Mão de Obra	H	1,0000000	109,72	109,72		
Insumo	00037372	SINAPI	EXAMES - HORISTA (COLETADO CAIXA - ENCARGOS COMPLEMENTARES)	Outros	H	1,0000000	1,14	1,14		
Insumo	00037373	SINAPI	SEGURO - HORISTA (COLETADO CAIXA - ENCARGOS COMPLEMENTARES)	Taxas	H	1,0000000	0,07	0,07		
Insumo	00043462	SINAPI	FERRAMENTAS - FAMÍLIA ENGENHEIRO CIVIL - HORISTA (ENCARGOS COMPLEMENTARES - COLETADO CAIXA)	Equipamento	H	1,0000000	0,01	0,01		
Insumo	00043486	SINAPI	EPI - FAMÍLIA ENGENHEIRO CIVIL - HORISTA (ENCARGOS COMPLEMENTARES - COLETADO CAIXA)	Equipamento	H	1,0000000	0,71	0,71		
				MO sem LS =>		111,41	LS =>	0,00	MO com LS =>	111,41
				Valor do BDI =>		23,06			Valor com BDI =>	136,40
							<b>Quant. =&gt;</b>	<b>130,0000000</b>	<b>Preço Total =&gt;</b>	<b>17.732,00</b>

2.2	REVISÃO DE FORRO								5.210,17	
2.2.1	Código	Banco	Descrição	Tipo	Und	Quant.	Valor Unit	Total		
Composição	12	ORSE	Demolição de forros	Demolições / Remoções	m²	1,0000000	7,78	7,78		
Composição Auxiliar	10549	ORSE	Encargos Complementares - Servente	Provisórios	h	0,4000000	3,73	1,49		
Composição Auxiliar	10551	ORSE	Encargos Complementares - Carpinteiro	Provisórios	h	0,0400000	3,62	0,14		
Insumo	00001213	SINAPI	CARPINTEIRO DE FORMAS (HORISTA)	Mão de Obra	H	0,0400000	21,79	0,87		
Insumo	00006111	SINAPI	SERVENTE DE OBRAS (HORISTA)	Mão de Obra	H	0,4000000	13,21	5,28		
				MO sem LS =>		6,15	LS =>	0,00	MO com LS =>	6,15
				Valor do BDI =>		1,58			Valor com BDI =>	9,36

Prefeitura Municipal de Urandi-BA  
CNPJ: 13.982.632/0001-40

Quant. => 49,0000000 Preço Total => 458,64

2.2.2	Código	Banco	Descrição	Tipo	Und	Quant.	Valor Unit	Total
Composição	96485	SINAPI	FORRO EM RÉGUAS DE PVC, LISO, PARA AMBIENTES RESIDENCIAIS, INCLUSIVE ESTRUTURA UNIDIRECIONAL DE FIXAÇÃO. AF_08/2023_PS	REVE - REVESTIMENTO E TRATAMENTO DE SUPERFÍCIES	m²	1,0000000	80,58	80,58
Composição Auxiliar	88278	SINAPI	MONTADOR DE ESTRUTURA METÁLICA COM ENCARGOS COMPLEMENTARES	SEDI - SERVIÇOS DIVERSOS	H	0,6968000	33,23	23,15
Insumo	00036225	SINAPI	FORRO DE PVC LISO, BRANCO, REGUA DE 20 CM, ESPESSURA DE 8 MM A 10 MM, COMPRIMENTO 6 M (SEM COLOCACAO)	Material	m²	1,0363000	34,03	35,26
Insumo	00039427	SINAPI	PERFIL CANALETA, FORMATO C, EM ACO ZINCADO, PARA ESTRUTURA FORRO DRYWALL, E = 0,5 MM, *46 X 18* (L X H), COMPRIMENTO 3 M	Material	M	2,2212000	6,04	13,41
Insumo	00039430	SINAPI	PENDURAL OU PRESILHA REGULADORA, EM ACO GALVANIZADO, COM CORPO, MOLA E REBITE, PARA PERFIL TIPO CANALETA DE ESTRUTURA EM FORROS DRYWALL	Equipamento	UN	2,0446000	2,27	4,64
Insumo	00040547	SINAPI	PARAFUSO ZINCADO, AUTOBROCANTE, FLANGEADO, 4,2 MM X 19 MM	Material	CENTO	0,0204000	30,68	0,62
Insumo	00040552	SINAPI	PARAFUSO, AUTO ATARRACHANTE, CABECA CHATA, FENDA SIMPLES, 1/4" (6,35 MM) X 25 MM	Material	CENTO	0,0336000	52,59	1,76
Insumo	00043131	SINAPI	ARAME GALVANIZADO 6 BWG, D = 5,16 MM (0,157 KG/M), OU 8 BWG, D = 4,19 MM (0,101 KG/M), OU 10 BWG, D = 3,40 MM (0,0713 KG/M)	Material	KG	0,0616000	28,40	1,74

MO sem LS => 18,17 LS => 0,00 MO com LS => 18,17  
Valor do BDI => 16,39 Valor com BDI => 96,97

Quant. => 49,0000000 Preço Total => 4.751,53

2.3	REVISÃO DE COBERTURA								10.244,22
2.3.1	Código	Banco	Descrição	Tipo	Und	Quant.	Valor Unit	Total	
Composição	PMU_04	Próprio	Ref. ORSE (260) 06/2022 - Revisão em cobertura com telha cerâmica tipo canal, 1ª, com reposição de 10% do material - R!	72	m²	1,0000000	59,77	59,77	
Composição Auxiliar	9	ORSE	Remoção de telhamento com telhas cerâmicas	Demolições / Remoções	m²	1,0000000	11,66	11,66	
Composição Auxiliar	30	ORSE	Demolição de madeiramento em coberturas com telhas cerâmicas	Demolições / Remoções	m²	0,1000000	25,31	2,53	
Composição Auxiliar	196	ORSE	Madeiramento em massaranduba/madeira de lei, acabamento serrado c/ ripão 5 x 3cm e ripa 4 x 1,5cm, exclusivas peças principais	Madeiramento	m²	0,1000000	100,13	10,01	
Composição Auxiliar	278	ORSE	Limpeza (Lavagem) de telhas	Telhamento	m²	0,9000000	3,38	3,04	
Composição Auxiliar	10549	ORSE	Encargos Complementares - Servente	Provisórios	h	1,0000000	3,73	3,73	
Composição Auxiliar	10551	ORSE	Encargos Complementares - Carpinteiro	Provisórios	h	0,5000000	3,62	1,81	

Prefeitura Municipal de Urandi-BA  
CNPJ: 13.982.632/0001-40

Insumo	4711	ORSE	Telha cerâmica tipo colonial, simples, não resinada, comp=50cm, 26 un/m² (Itabaiana ou similar)	Material	un	3,4000000	0,85	2,89	
Insumo	00001213	SINAPI	CARPINTEIRO DE FORMAS (HORISTA)	Mão de Obra	H	0,5000000	21,79	10,89	
Insumo	00006111	SINAPI	SERVENTE DE OBRAS (HORISTA)	Mão de Obra	H	1,0000000	13,21	13,21	
				MO sem LS =>		41,88	LS =>	0,00	
				Valor do BDI =>		12,16	MO com LS =>	41,88	
							Valor com BDI =>	71,93	
						<b>Quant. =&gt;</b>	<b>98,0000000</b>	<b>Preço Total =&gt;</b>	<b>7.049,14</b>

2.3.2	Código	Banco	Descrição	Tipo	Und	Quant.	Valor Unit	Total	
Composição	102204	SINAPI	PINTURA VERNIZ (INCOLOR) ALQUÍDICO EM MADEIRA, USO INTERNO, 1 DEMÃO. AF_01/2021	PINT - PINTURAS	m²	1,0000000	11,20	11,20	
Composição Auxiliar	88310	SINAPI	PINTOR COM ENCARGOS COMPLEMENTARES	SEDI - SERVIÇOS DIVERSOS	H	0,2359000	31,80	7,50	
Insumo	00005318	SINAPI	DILUENTE AGUARRAS	Material	L	0,0152000	19,40	0,29	
Insumo	00010475	SINAPI	VERNIZ TIPO COPAL PARA MADEIRA, BRILHANTE, USO INTERNO	Material	L	0,1015000	33,60	3,41	
				MO sem LS =>		5,21	LS =>	0,00	
				Valor do BDI =>		2,27	MO com LS =>	5,21	
							Valor com BDI =>	13,47	
						<b>Quant. =&gt;</b>	<b>237,2000000</b>	<b>Preço Total =&gt;</b>	<b>3.195,08</b>

2.4	Código	Banco	Descrição	Tipo	Und	Quant.	Valor Unit	Total	
<b>REVESTIMENTO CERÂMICO - REFEITÓRIO</b>									
2.4.1								<b>3.945,48</b>	
Composição	87275	SINAPI	REVESTIMENTO CERÂMICO PARA PAREDES INTERNAS COM PLACAS TIPO ESMALTADA EXTRA DE DIMENSÕES 33X45 CM APLICADAS A MEIA ALTURA DAS PAREDES. AF_02/2023_PE	REVE - REVESTIMENTO E TRATAMENTO DE SUPERFÍCIES	m²	1,0000000	70,38	70,38	
Composição Auxiliar	88256	SINAPI	AZULEJISTA OU LADRILHISTA COM ENCARGOS COMPLEMENTARES	SEDI - SERVIÇOS DIVERSOS	H	0,8882000	30,45	27,04	
Composição Auxiliar	88316	SINAPI	SERVENTE COM ENCARGOS COMPLEMENTARES	SEDI - SERVIÇOS DIVERSOS	H	0,3669000	21,66	7,94	
Insumo	00000536	SINAPI	REVESTIMENTO EM CERAMICA ESMALTADA EXTRA, PEI MENOR OU IGUAL A 3, FORMATO MENOR OU IGUAL A 2025 CM2	Material	m²	1,0932000	25,76	28,16	
Insumo	00001381	SINAPI	ARGAMASSA COLANTE AC I PARA CERAMICAS	Material	KG	6,8500000	0,89	6,09	
Insumo	00034357	SINAPI	REJUNTE CIMENTICIO, QUALQUER COR	Material	KG	0,2220000	5,22	1,15	
				MO sem LS =>		24,59	LS =>	0,00	
				Valor do BDI =>		14,32	MO com LS =>	24,59	
							Valor com BDI =>	84,70	
						<b>Quant. =&gt;</b>	<b>44,1000000</b>	<b>Preço Total =&gt;</b>	<b>3.735,27</b>

2.4.2	Código	Banco	Descrição	Tipo	Und	Quant.	Valor Unit	Total
Composição	88649	SINAPI	RODAPÉ CERÂMICO DE 7CM DE ALTURA COM PLACAS TIPO ESMALTADA EXTRA DE DIMENSÕES 45X45CM. AF_02/2023	PISO - PISOS	M	1,0000000	8,32	8,32

Prefeitura Municipal de Urandi-BA  
CNPJ: 13.982.632/0001-40

Composição Auxiliar	88256	SINAPI	AZULEJISTA OU LADRILHISTA COM ENCARGOS COMPLEMENTARES	SEDI - SERVIÇOS DIVERSOS	H	0,0764000	30,45	2,32	
Composição Auxiliar	88316	SINAPI	SERVENTE COM ENCARGOS COMPLEMENTARES	SEDI - SERVIÇOS DIVERSOS	H	0,0296000	21,66	0,64	
Insumo	00001287	SINAPI	PISO EM CERAMICA ESMALTADA EXTRA, PEI MAIOR OU IGUAL A 4, FORMATO MENOR OU IGUAL A 2025 CM2	Material	m²	0,1500000	28,95	4,34	
Insumo	00001381	SINAPI	ARGAMASSA COLANTE AC I PARA CERAMICAS	Material	KG	0,6392000	0,89	0,56	
Insumo	00034357	SINAPI	REJUNTE CIMENTICIO, QUALQUER COR	Material	KG	0,0900000	5,22	0,46	
				MO sem LS =>	2,07	LS =>	0,00	MO com LS =>	2,07
				Valor do BDI =>	1,69			Valor com BDI =>	10,01
				<b>Quant. =&gt;</b>		<b>21,0000000</b>		<b>Preço Total =&gt;</b>	<b>210,21</b>

2.5	ESQUADRIAS							7.367,58	
2.5.1	Código	Banco	Descrição	Tipo	Und	Quant.	Valor Unit	Total	
Composição	31	ORSE	Remoção de esquadria de madeira, com ou sem batente	Demolições / Remoções	m²	1,0000000	15,56	15,56	
Composição Auxiliar	10549	ORSE	Encargos Complementares - Servente	Provisórios	h	0,8000000	3,73	2,98	
Composição Auxiliar	10551	ORSE	Encargos Complementares - Carpinteiro	Provisórios	h	0,0800000	3,62	0,28	
Insumo	00001213	SINAPI	CARPINTEIRO DE FORMAS (HORISTA)	Mão de Obra	H	0,0800000	21,79	1,74	
Insumo	00006111	SINAPI	SERVENTE DE OBRAS (HORISTA)	Mão de Obra	H	0,8000000	13,21	10,56	
				MO sem LS =>	12,30	LS =>	0,00	MO com LS =>	12,30
				Valor do BDI =>	3,16			Valor com BDI =>	18,72
				<b>Quant. =&gt;</b>		<b>6,0000000</b>		<b>Preço Total =&gt;</b>	<b>112,32</b>

2.5.2	Código	Banco	Descrição	Tipo	Und	Quant.	Valor Unit	Total
Composição	1810	ORSE	Janela em madeira de lei, tipo com almofadas, com postigo, de abrir, c/ batentes (14cm) e 2 jogos de aliza, exclusive ferragens	Esquadrias de Madeira	m²	1,0000000	1.004,75	1.004,75
Composição Auxiliar	10549	ORSE	Encargos Complementares - Servente	Provisórios	h	4,0000000	3,73	14,92
Composição Auxiliar	10550	ORSE	Encargos Complementares - Pedreiro	Provisórios	h	2,0000000	3,59	7,18
Composição Auxiliar	10551	ORSE	Encargos Complementares - Carpinteiro	Provisórios	h	2,0000000	3,62	7,24
Insumo	1129	ORSE	Folha de janela em madeira de lei, tipo com almofadas, dimensões 0,60 x 1,10m	Material	un	1,1600000	603,32	699,85
Insumo	2869	ORSE	Espuma de poliuretano expansiva - 500ml (470g), Sika Boom ou similar	Material	un	0,3300000	32,90	10,85
Insumo	487	ORSE	Batente (caixão) em madeira de lei, l=14cm, completo, c/02 jogos de alizar	Material	m	2,5800000	47,88	123,53

Prefeitura Municipal de Urandi-BA  
CNPJ: 13.982.632/0001-40

Insumo	00000370	SINAPI	AREIA MEDIA - POSTO JAZIDA/FORNECEDOR (RETIRADO NA JAZIDA, SEM TRANSPORTE)	Material	m³	0,0106000	110,00	1,16		
Insumo	00001214	SINAPI	CARPINTEIRO DE ESQUADRIAS (HORISTA)	Mão de Obra	H	2,0000000	20,76	41,52		
Insumo	00001379	SINAPI	CIMENTO PORTLAND COMPOSTO CP II-32	Material	KG	2,0000000	0,80	1,60		
Insumo	00004750	SINAPI	PEDREIRO (HORISTA)	Mão de Obra	H	2,0000000	21,79	43,58		
Insumo	00005075	SINAPI	PREGO DE ACO POLIDO COM CABECA 18 X 30 (2 3/4 X 10)	Material	KG	0,0250000	19,33	0,48		
Insumo	00006111	SINAPI	SERVENTE DE OBRAS (HORISTA)	Mão de Obra	H	4,0000000	13,21	52,84		
				MO sem LS =>		137,94	LS =>	0,00	MO com LS =>	137,94
				Valor do BDI =>		204,46			Valor com BDI =>	1.209,21
						<b>Quant. =&gt;</b>	<b>6,0000000</b>	<b>Preço Total =&gt;</b>	<b>7.255,26</b>	

2.6 CONSTRAPISO DE CONCRETO									9.271,00	
2.6.1	Código	Banco	Descrição	Tipo	Und	Quant.	Valor Unit	Total		
Composição	87769	SINAPI	CONTRAPISO EM ARGAMASSA PRONTA, PREPARO MANUAL, APLICADO EM ÁREAS MOLHADAS SOBRE IMPERMEABILIZAÇÃO, ACABAMENTO NÃO REFORÇADO, ESPESSURA 4CM. AF_07/2021	PISO - PISOS	m²	1,0000000	154,07	154,07		
Composição Auxiliar	87399	SINAPI	ARGAMASSA PRONTA PARA CONTRAPISO, PREPARO MANUAL. AF_08/2019	SEDI - SERVIÇOS DIVERSOS	m³	0,0530000	2.418,25	128,16		
Composição Auxiliar	88309	SINAPI	PEDREIRO COM ENCARGOS COMPLEMENTARES	SEDI - SERVIÇOS DIVERSOS	H	0,6160000	30,60	18,84		
Composição Auxiliar	88316	SINAPI	SERVENTE COM ENCARGOS COMPLEMENTARES	SEDI - SERVIÇOS DIVERSOS	H	0,3080000	21,66	6,67		
Insumo	00001379	SINAPI	CIMENTO PORTLAND COMPOSTO CP II-32	Material	KG	0,5000000	0,80	0,40		
				MO sem LS =>		27,54	LS =>	0,00	MO com LS =>	27,54
				Valor do BDI =>		31,35			Valor com BDI =>	185,42
						<b>Quant. =&gt;</b>	<b>50,0000000</b>	<b>Preço Total =&gt;</b>	<b>9.271,00</b>	

2.7 PINTURA DA ESCOLA									25.341,23	
2.7.1	Código	Banco	Descrição	Tipo	Und	Quant.	Valor Unit	Total		
Composição	104642	SINAPI	PINTURA LÁTEX ACRÍLICA STANDARD, APLICAÇÃO MANUAL EM PAREDES, DUAS DEMÃOS. AF_04/2023	PINT - PINTURAS	m²	1,0000000	10,32	10,32		
Composição Auxiliar	88310	SINAPI	PINTOR COM ENCARGOS COMPLEMENTARES	SEDI - SERVIÇOS DIVERSOS	H	0,1631000	31,80	5,18		
Composição Auxiliar	88316	SINAPI	SERVENTE COM ENCARGOS COMPLEMENTARES	SEDI - SERVIÇOS DIVERSOS	H	0,0544000	21,66	1,17		
Insumo	00035692	SINAPI	TINTA LATEX ACRILICA STANDARD, COR BRANCA	Material	L	0,2367000	16,79	3,97		
				MO sem LS =>		4,33	LS =>	0,00	MO com LS =>	4,33
				Valor do BDI =>		2,10			Valor com BDI =>	12,42

Prefeitura Municipal de Urandi-BA  
CNPJ: 13.982.632/0001-40

Quant. => 1.675,1400000 Preço Total => 20.805,23

2.7.2	Código	Banco	Descrição	Tipo	Und	Quant.	Valor Unit	Total		
Composição	2279	ORSE	Emassamento de superfície, com aplicação de 01 demão de massa acrílica, lixamento e retoques - Rev 03	Latex PVA	m²	1,0000000	15,87	15,87		
Composição Auxiliar	10549	ORSE	Encargos Complementares - Servente	Provisórios	h	0,2500000	3,73	0,93		
Composição Auxiliar	10553	ORSE	Encargos Complementares - Pintor	Provisórios	h	0,3500000	3,79	1,32		
Insumo	1602	ORSE	Massa acrílica	Material	lata	0,3600000	6,72	2,41		
Insumo	00003767	SINAPI	LIXA EM FOLHA PARA PAREDE OU MADEIRA, NUMERO 120, COR VERMELHA	Material	UN	0,3000000	0,97	0,29		
Insumo	00004783	SINAPI	PINTOR (HORISTA)	Mão de Obra	H	0,3500000	21,79	7,62		
Insumo	00006111	SINAPI	SERVENTE DE OBRAS (HORISTA)	Mão de Obra	H	0,2500000	13,21	3,30		
					MO sem LS =>	10,92	LS =>	0,00	MO com LS =>	10,92
					Valor do BDI =>	3,22			Valor com BDI =>	19,09
					<b>Quant. =&gt;</b>	<b>200,0000000</b>	<b>Preço Total =&gt;</b>	<b>3.818,00</b>		

2.7.3	Código	Banco	Descrição	Tipo	Und	Quant.	Valor Unit	Total		
Composição	87548	SINAPI	MASSA ÚNICA, PARA RECEBIMENTO DE PINTURA, EM ARGAMASSA TRAÇO 1:2:8, PREPARO MANUAL, APLICADA MANUALMENTE EM FACES INTERNAS DE PAREDES, ESPESSURA DE 10MM, COM EXECUÇÃO DE TALISCAS. AF_06/2014	REVE - REVESTIMENTO E TRATAMENTO DE SUPERFÍCIES	m²	1,0000000	29,83	29,83		
Composição Auxiliar	87369	SINAPI	ARGAMASSA TRAÇO 1:2:8 (EM VOLUME DE CIMENTO, CAL E AREIA MÉDIA ÚMIDA) PARA EMBOÇO/MASSA ÚNICA/ASSENTAMENTO DE ALVENARIA DE VEDAÇÃO, PREPARO MANUAL. AF_08/2019	SEDI - SERVIÇOS DIVERSOS	m³	0,0213000	767,96	16,35		
Composição Auxiliar	88309	SINAPI	PEDREIRO COM ENCARGOS COMPLEMENTARES	SEDI - SERVIÇOS DIVERSOS	H	0,3500000	30,60	10,71		
Composição Auxiliar	88316	SINAPI	SERVENTE COM ENCARGOS COMPLEMENTARES	SEDI - SERVIÇOS DIVERSOS	H	0,1280000	21,66	2,77		
					MO sem LS =>	12,70	LS =>	0,00	MO com LS =>	12,70
					Valor do BDI =>	6,07			Valor com BDI =>	35,90
					<b>Quant. =&gt;</b>	<b>20,0000000</b>	<b>Preço Total =&gt;</b>	<b>718,00</b>		

2.8	PINTURA QUADRA								45.969,54
2.8.1	Código	Banco	Descrição	Tipo	Und	Quant.	Valor Unit	Total	
Composição	104642	SINAPI	PINTURA LÁTEX ACRÍLICA STANDARD, APLICAÇÃO MANUAL EM PAREDES, DUAS DEMÃOS. AF_04/2023	PINT - PINTURAS	m²	1,0000000	10,32	10,32	
Composição Auxiliar	88310	SINAPI	PINTOR COM ENCARGOS COMPLEMENTARES	SEDI - SERVIÇOS DIVERSOS	H	0,1631000	31,80	5,18	

Prefeitura Municipal de Urandi-BA  
CNPJ: 13.982.632/0001-40

Composição	88316	SINAPI	SERVENTE COM ENCARGOS COMPLEMENTARES	SEDI - SERVIÇOS DIVERSOS	H	0,0544000	21,66	1,17	
Auxiliar									
Insumo	00035692	SINAPI	TINTA LATEX ACRILICA STANDARD, COR BRANCA	Material	L	0,2367000	16,79	3,97	
				MO sem LS =>	4,33	LS =>	0,00	MO com LS =>	4,33
				Valor do BDI =>	2,10			Valor com BDI =>	12,42
				<b>Quant. =&gt;</b>	<b>445,0400000</b>	<b>Preço Total =&gt;</b>	<b>5.527,39</b>		

2.8.2	Código	Banco	Descrição	Tipo	Und	Quant.	Valor Unit	Total	
Composição	104639	SINAPI	PINTURA LÁTEX ACRILICA ECONÔMICA, APLICAÇÃO MANUAL EM TETO, DUAS DEMÃOS. AF_04/2023	PINT - PINTURAS	m²	1,0000000	11,70	11,70	
Composição	88310	SINAPI	PINTOR COM ENCARGOS COMPLEMENTARES	SEDI - SERVIÇOS DIVERSOS	H	0,2270000	31,80	7,21	
Auxiliar									
Composição	88316	SINAPI	SERVENTE COM ENCARGOS COMPLEMENTARES	SEDI - SERVIÇOS DIVERSOS	H	0,0757000	21,66	1,63	
Auxiliar									
Insumo	00035693	SINAPI	TINTA LATEX ACRILICA ECONOMICA, COR BRANCA	Material	L	0,2678000	10,70	2,86	
				MO sem LS =>	6,04	LS =>	0,00	MO com LS =>	6,04
				Valor do BDI =>	2,38			Valor com BDI =>	14,08
				<b>Quant. =&gt;</b>	<b>84,3300000</b>	<b>Preço Total =&gt;</b>	<b>1.187,36</b>		

2.8.3	Código	Banco	Descrição	Tipo	Und	Quant.	Valor Unit	Total	
Composição	102494	SINAPI	PINTURA DE PISO COM TINTA EPÓXI, APLICAÇÃO MANUAL, 2 DEMÃOS, INCLUSO PRIMER EPÓXI. AF_05/2021	PINT - PINTURAS	m²	1,0000000	60,91	60,91	
Composição	88310	SINAPI	PINTOR COM ENCARGOS COMPLEMENTARES	SEDI - SERVIÇOS DIVERSOS	H	0,2750000	31,80	8,74	
Auxiliar									
Composição	88316	SINAPI	SERVENTE COM ENCARGOS COMPLEMENTARES	SEDI - SERVIÇOS DIVERSOS	H	0,1150000	21,66	2,49	
Auxiliar									
Insumo	00005330	SINAPI	DILUENTE EPOXI	Material	L	0,0640000	44,22	2,83	
Insumo	00007304	SINAPI	TINTA EPOXI BASE AGUA PREMIUM, BRANCA	Material	L	0,3220000	74,77	24,07	
Insumo	00012815	SINAPI	FITA CREPE ROLO DE 25 MM X 50 M	Material	UN	0,0100000	9,19	0,09	
Insumo	00044072	SINAPI	PRIMER EPOXI / EPOXIDICO	Material	L	0,2016000	112,57	22,69	
				MO sem LS =>	7,63	LS =>	0,00	MO com LS =>	7,63
				Valor do BDI =>	12,39			Valor com BDI =>	73,30
				<b>Quant. =&gt;</b>	<b>483,8000000</b>	<b>Preço Total =&gt;</b>	<b>35.462,54</b>		

2.8.4	Código	Banco	Descrição	Tipo	Und	Quant.	Valor Unit	Total
Composição	102506	SINAPI	PINTURA DE DEMARCAÇÃO DE QUADRA POLIESPORTIVA COM TINTA EPÓXI, E = 5 CM, APLICAÇÃO MANUAL. AF_05/2021	PINT - PINTURAS	M	1,0000000	11,44	11,44
Composição	88310	SINAPI	PINTOR COM ENCARGOS COMPLEMENTARES	SEDI - SERVIÇOS DIVERSOS	H	0,2390000	31,80	7,60
Auxiliar								

Prefeitura Municipal de Urandi-BA  
CNPJ: 13.982.632/0001-40

Composição Auxiliar Insumo	88316 SINAPI	SERVEANTE COM ENCARGOS COMPLEMENTARES	SEDI - SERVIÇOS DIVERSOS	H	0,1000000	21,66	2,16
Insumo	00005330 SINAPI	DILUENTE EPOXI	Material	L	0,0030000	44,22	0,13
Insumo	00007304 SINAPI	TINTA EPOXI BASE AGUA PREMIUM, BRANCA	Material	L	0,0160000	74,77	1,19
Insumo	00012815 SINAPI	FITA CREPE ROLO DE 25 MM X 50 M	Material	UN	0,0400000	9,19	0,36
				MO sem LS =>	6,63	LS =>	0,00
				Valor do BDI =>	2,32	Valor com BDI =>	6,63
				Quant. =>	275,6000000	Preço Total =>	3.792,25

<b>2.9</b>			<b>LETREIRO NA FACHADA</b>					<b>557,28</b>
<b>2.9.1</b>	<b>Código</b>	<b>Banco</b>	<b>Descrição</b>	<b>Tipo</b>	<b>Und</b>	<b>Quant.</b>	<b>Valor Unit</b>	<b>Total</b>
Composição	12777	ORSE	Pintura de Letras - letreiro, sobre paredes, com lixamento, aplicação de 01 demão de líquido selador acrílico, 02 demãos de massa acrílica e 02 demãos de tinta pva latex convencional para exteriores	Latex PVA	un	1,0000000	17,15	17,15
Composição Auxiliar	10549	ORSE	Encargos Complementares - Servente	Provisórios	h	0,2500000	3,73	0,93
Composição Auxiliar	10553	ORSE	Encargos Complementares - Pintor	Provisórios	h	0,3500000	3,79	1,32
Insumo	1602	ORSE	Massa acrílica	Material	lata	0,3000000	6,72	2,01
Insumo	00003767	SINAPI	LIXA EM FOLHA PARA PAREDE OU MADEIRA, NUMERO 120, COR VERMELHA	Material	UN	0,5000000	0,97	0,48
Insumo	00006085	SINAPI	SELADOR ACRILICO OPACO PREMIUM INTERIOR/EXTERIOR	Material	L	0,0700000	9,17	0,64
Insumo	00006111	SINAPI	SERVEANTE DE OBRAS (HORISTA)	Mão de Obra	H	0,2500000	13,21	3,30
Insumo	00012874	SINAPI	PINTOR DE LETREIROS (HORISTA)	Mão de Obra	H	0,3500000	21,79	7,62
Insumo	00035693	SINAPI	TINTA LATEX ACRILICA ECONOMICA, COR BRANCA	Material	L	0,0800000	10,70	0,85
				MO sem LS =>	10,92	LS =>	0,00	10,92
				Valor do BDI =>	3,49	Valor com BDI =>	20,64	
				Quant. =>	27,0000000	Preço Total =>	557,28	

<b>2.10</b>			<b>REVESTIMENTO CERÂMICO</b>					<b>24.597,41</b>
<b>2.10.1</b>	<b>Código</b>	<b>Banco</b>	<b>Descrição</b>	<b>Tipo</b>	<b>Und</b>	<b>Quant.</b>	<b>Valor Unit</b>	<b>Total</b>
Composição	2204	ORSE	Revestimento cerâmico para piso ou parede, 45 x 45 cm, alta resistência, linha porcelanato progetto, Portobello ou similar, aplicado com argamassa industrializada ac-iii, rejuntado, exclusive regularização de base ou emboço	Pisos Cerâmicos	m²	1,0000000	203,23	203,23
Composição Auxiliar	10549	ORSE	Encargos Complementares - Servente	Provisórios	h	0,4500000	3,73	1,67



Prefeitura Municipal de Urandi-BA  
CNPJ: 13.982.632/0001-40

Composição Auxiliar	10550	ORSE	Encargos Complementares - Pedreiro	Provisórios	h	0,5500000	3,59	1,97	
Composição Auxiliar	4303	ORSE	Argamassa industrializada AC-III, Votomassa ou similar	Argamassas	kg	4,5000000	2,17	9,76	
Insumo	2516	ORSE	Cerâmica 45 x 45 cm, Portobello, linha progetto porcelanato bianco tu polido, ou similar	Material	m²	1,0500000	162,46	170,58	
Insumo	2540	ORSE	Rejunte colorido flexível para revestimentos cerâmicos	Material	kg	0,3800000	3,50	1,33	
Insumo	00004750	SINAPI	PEDREIRO (HORISTA)	Mão de Obra	H	0,5500000	21,79	11,98	
Insumo	00006111	SINAPI	SERVENTE DE OBRAS (HORISTA)	Mão de Obra	H	0,4500000	13,21	5,94	
				MO sem LS =>	18,32	LS =>	0,00	MO com LS =>	18,32
				Valor do BDI =>	41,35			Valor com BDI =>	244,58
				<b>Quant. =&gt;</b>	<b>100,5700000</b>	<b>Preço Total =&gt;</b>	<b>24.597,41</b>		

2.11 SERVIÇOS FINAIS								2.377,77	
2.11.1	Código	Banco	Descrição	Tipo	Und	Quant.	Valor Unit	Total	
Composição	3167	ORSE	Placa de inauguração de obra em alumínio 0,60 x 0,80 m	Conversão InfoWOrca	un	1,0000000	1.975,72	1.975,72	
Composição Auxiliar	10549	ORSE	Encargos Complementares - Servente	Provisórios	h	0,6000000	3,73	2,23	
Composição Auxiliar	10550	ORSE	Encargos Complementares - Pedreiro	Provisórios	h	0,6000000	3,59	2,15	
Composição Auxiliar	1903	ORSE	Argamassa cimento e areia traço t-1 (1:3) - 1 saco cimento 50kg / 3 padiolas areia dim. 0.35 x 0.45 x 0.23 m - Confeção mecânica e transporte	Argamassas	m³	0,0400000	548,32	21,93	
Insumo	2614	ORSE	Placa de inauguração em alumínio fundido medindo 0,60 x 0,80m	Material	un	1,0000000	1.928,42	1.928,42	
Insumo	00004750	SINAPI	PEDREIRO (HORISTA)	Mão de Obra	H	0,6000000	21,79	13,07	
Insumo	00006111	SINAPI	SERVENTE DE OBRAS (HORISTA)	Mão de Obra	H	0,6000000	13,21	7,92	
				MO sem LS =>	23,10	LS =>	0,00	MO com LS =>	23,10
				Valor do BDI =>	402,05			Valor com BDI =>	2.377,77
				<b>Quant. =&gt;</b>	<b>1,0000000</b>	<b>Preço Total =&gt;</b>	<b>2.377,77</b>		

3 ESCOLA MUNICIPAL JORGE RODRIGUES GOMES								120.628,05
3.1 SERVIÇOS PRELIMINARES								20.871,44
3.1.1	Código	Banco	Descrição	Tipo	Und	Quant.	Valor Unit	Total
Composição	51	ORSE	Placa de obra em chapa aço galvanizado, instalada - Rev 02_01/2022	Mobilização / Instalações Provisórias / Desmobilização	m²	1,0000000	434,77	434,77
Composição Auxiliar	10549	ORSE	Encargos Complementares - Servente	Provisórios	h	2,0000000	3,73	7,46

Prefeitura Municipal de Urandi-BA  
CNPJ: 13.982.632/0001-40

Composição Auxiliar Insumo	10551 ORSE	Encargos Complementares - Carpinteiro	Provisórios	h	1,0000000	3,62	3,62		
Insumo	1569 ORSE	Madeira mista serrada (barrote) 6 x 6cm - 0,0036 m3/m (angelim, louro)	Material	m	4,0000000	7,90	31,60		
Insumo	6995 ORSE	Madeira mista serrada (sarrafo) 2,2 x 5,5cm - 0,00121 m³/m	Material	m	1,0000000	3,49	3,49		
Insumo	00001213 SINAPI	CARPINTEIRO DE FORMAS (HORISTA)	Mão de Obra	H	1,0000000	21,79	21,79		
Insumo	00004813 SINAPI	PLACA DE OBRA (PARA CONSTRUCAO CIVIL) EM CHAPA GALVANIZADA *N. 22*, ADESIVADA, DE *2,4 X 1,2* M (SEM POSTES PARA FIXACAO)	Material	m²	1,0000000	337,50	337,50		
Insumo	00005075 SINAPI	PREGO DE ACO POLIDO COM CABECA 18 X 30 (2 3/4 X 10)	Material	KG	0,1500000	19,33	2,89		
Insumo	00006111 SINAPI	SERVENTE DE OBRAS (HORISTA)	Mão de Obra	H	2,0000000	13,21	26,42		
				MO sem LS =>	48,21	LS =>	0,00	MO com LS =>	48,21
				Valor do BDI =>	88,47			Valor com BDI =>	523,24
						<b>Quant. =&gt;</b>	<b>6,0000000</b>	<b>Preço Total =&gt;</b>	<b>3.139,44</b>

3.1.2	Código	Banco	Descrição	Tipo	Und	Quant.	Valor Unit	Total	
Composição	90777	SINAPI	ENGENHEIRO CIVIL DE OBRA JUNIOR COM ENCARGOS COMPLEMENTARES	SEDI - SERVIÇOS DIVERSOS	H	1,0000000	113,34	113,34	
Composição Auxiliar	95402	SINAPI	CURSO DE CAPACITAÇÃO PARA ENGENHEIRO CIVIL DE OBRA JÚNIOR (ENCARGOS COMPLEMENTARES) - HORISTA	SEDI - SERVIÇOS DIVERSOS	H	1,0000000	1,69	1,69	
Insumo	00002706	SINAPI	ENGENHEIRO CIVIL DE OBRA JUNIOR (HORISTA)	Mão de Obra	H	1,0000000	109,72	109,72	
Insumo	00037372	SINAPI	EXAMES - HORISTA (COLETADO CAIXA - ENCARGOS COMPLEMENTARES)	Outros	H	1,0000000	1,14	1,14	
Insumo	00037373	SINAPI	SEGURO - HORISTA (COLETADO CAIXA - ENCARGOS COMPLEMENTARES)	Taxas	H	1,0000000	0,07	0,07	
Insumo	00043462	SINAPI	FERRAMENTAS - FAMÍLIA ENGENHEIRO CIVIL - HORISTA (ENCARGOS COMPLEMENTARES - COLETADO CAIXA)	Equipamento	H	1,0000000	0,01	0,01	
Insumo	00043486	SINAPI	EPI - FAMÍLIA ENGENHEIRO CIVIL - HORISTA (ENCARGOS COMPLEMENTARES - COLETADO CAIXA)	Equipamento	H	1,0000000	0,71	0,71	
				MO sem LS =>	111,41	LS =>	0,00	MO com LS =>	111,41
				Valor do BDI =>	23,06			Valor com BDI =>	136,40
						<b>Quant. =&gt;</b>	<b>130,0000000</b>	<b>Preço Total =&gt;</b>	<b>17.732,00</b>

3.2	PINTURA GERAL							12.681,59
3.2.1	Código	Banco	Descrição	Tipo	Und	Quant.	Valor Unit	Total
Composição	104642	SINAPI	PINTURA LÁTEX ACRÍLICA STANDARD, APLICAÇÃO MANUAL EM PAREDES, DUAS DEMÃOS. AF_04/2023	PINT - PINTURAS	m²	1,0000000	10,32	10,32
Composição Auxiliar	88310	SINAPI	PINTOR COM ENCARGOS COMPLEMENTARES	SEDI - SERVIÇOS DIVERSOS	H	0,1631000	31,80	5,18
Composição Auxiliar	88316	SINAPI	SERVENTE COM ENCARGOS COMPLEMENTARES	SEDI - SERVIÇOS DIVERSOS	H	0,0544000	21,66	1,17

Prefeitura Municipal de Urandi-BA  
CNPJ: 13.982.632/0001-40

Insumo	00035692	SINAPI	TINTA LATEX ACRILICA STANDARD, COR BRANCA	Material	L	0,2367000	16,79	3,97	
				MO sem LS =>	4,33	LS =>	0,00	MO com LS =>	4,33
				Valor do BDI =>	2,10			Valor com BDI =>	12,42
						<b>Quant. =&gt;</b>	<b>792,0000000</b>	<b>Preço Total =&gt;</b>	<b>9.836,64</b>

3.2.2	Código	Banco	Descrição	Tipo	Und	Quant.	Valor Unit	Total	
Composição	87548	SINAPI	MASSA ÚNICA, PARA RECEBIMENTO DE PINTURA, EM ARGAMASSA TRAÇO 1:2:8, PREPARO MANUAL, APLICADA MANUALMENTE EM FACES INTERNAS DE PAREDES, ESPESSURA DE 10MM, COM EXECUÇÃO DE TALISCAS. AF_06/2014	REVE - REVESTIMENTO E TRATAMENTO DE SUPERFÍCIES	m²	1,0000000	29,83	29,83	
Composição Auxiliar	87369	SINAPI	ARGAMASSA TRAÇO 1:2:8 (EM VOLUME DE CIMENTO, CAL E AREIA MÉDIA ÚMIDA) PARA EMBOÇO/MASSA ÚNICA/ASSENTAMENTO DE ALVENARIA DE VEDAÇÃO, PREPARO MANUAL. AF_08/2019	SEDI - SERVIÇOS DIVERSOS	m³	0,0213000	767,96	16,35	
Composição Auxiliar	88309	SINAPI	PEDREIRO COM ENCARGOS COMPLEMENTARES	SEDI - SERVIÇOS DIVERSOS	H	0,3500000	30,60	10,71	
Composição Auxiliar	88316	SINAPI	SERVENTE COM ENCARGOS COMPLEMENTARES	SEDI - SERVIÇOS DIVERSOS	H	0,1280000	21,66	2,77	
				MO sem LS =>	12,70	LS =>	0,00	MO com LS =>	12,70
				Valor do BDI =>	6,07			Valor com BDI =>	35,90
						<b>Quant. =&gt;</b>	<b>50,0000000</b>	<b>Preço Total =&gt;</b>	<b>1.795,00</b>

3.2.3	Código	Banco	Descrição	Tipo	Und	Quant.	Valor Unit	Total	
Composição	2279	ORSE	Emassamento de superfície, com aplicação de 01 demão de massa acrílica, lixamento e retoques - Rev 03	Latex PVA	m²	1,0000000	15,87	15,87	
Composição Auxiliar	10549	ORSE	Encargos Complementares - Servente	Provisórios	h	0,2500000	3,73	0,93	
Composição Auxiliar	10553	ORSE	Encargos Complementares - Pintor	Provisórios	h	0,3500000	3,79	1,32	
Insumo	1602	ORSE	Massa acrílica	Material	lata	0,3600000	6,72	2,41	
Insumo	00003767	SINAPI	LIXA EM FOLHA PARA PAREDE OU MADEIRA, NUMERO 120, COR VERMELHA	Material	UN	0,3000000	0,97	0,29	
Insumo	00004783	SINAPI	PINTOR (HORISTA)	Mão de Obra	H	0,3500000	21,79	7,62	
Insumo	00006111	SINAPI	SERVENTE DE OBRAS (HORISTA)	Mão de Obra	H	0,2500000	13,21	3,30	
				MO sem LS =>	10,92	LS =>	0,00	MO com LS =>	10,92
				Valor do BDI =>	3,22			Valor com BDI =>	19,09
						<b>Quant. =&gt;</b>	<b>55,0000000</b>	<b>Preço Total =&gt;</b>	<b>1.049,95</b>

3.3	Código	Banco	Descrição	Tipo	Und	Quant.	Valor Unit	Total
			ESQUADRIAS					2.276,57
3.3.1	Código	Banco	Descrição	Tipo	Und	Quant.	Valor Unit	Total

Prefeitura Municipal de Urandi-BA  
CNPJ: 13.982.632/0001-40

Composição	91304	SINAPI	FECHADURA DE EMBUTIR COM CILINDRO, EXTERNA, COMPLETA, ACABAMENTO PADRÃO POPULAR, INCLUSO EXECUÇÃO DE FURO - FORNECIMENTO E INSTALAÇÃO. AF_12/2019	ESQV - ESQUADRIAS/FERRAGENS/VIDROS	UN	1,0000000	115,03	115,03		
Composição Auxiliar	88261	SINAPI	CARPINTEIRO DE ESQUADRIA COM ENCARGOS COMPLEMENTARES	SEDI - SERVIÇOS DIVERSOS	H	1,0020000	29,23	29,28		
Composição Auxiliar	88316	SINAPI	SERVENTE COM ENCARGOS COMPLEMENTARES	SEDI - SERVIÇOS DIVERSOS	H	0,5010000	21,66	10,85		
Insumo	00003080	SINAPI	FECHADURA ESPELHO PARA PORTA EXTERNA, EM ACO INOX (MAQUINA, TESTA E CONTRA-TESTA) E EM ZAMAC (MACANETA, LINGUETA E TRINCOS) COM ACABAMENTO CROMADO, MAQUINA DE 40 MM, INCLUINDO CHAVE TIPO CILINDRO	Material	CJ	1,0000000	74,90	74,90		
				MO sem LS =>		27,88	LS =>	0,00	MO com LS =>	27,88
				Valor do BDI =>		23,40			Valor com BDI =>	138,43
						<b>Quant. =&gt;</b>	<b>8,0000000</b>		<b>Preço Total =&gt;</b>	<b>1.107,44</b>

3.3.2	Código	Banco	Descrição	Tipo	Und	Quant.	Valor Unit	Total		
Composição	102219	SINAPI	PINTURA TINTA DE ACABAMENTO (PIGMENTADA) ESMALTE SINTÉTICO ACETINADO EM MADEIRA, 2 DEMÃOS. AF_01/2021	PINT - PINTURAS	m²	1,0000000	17,61	17,61		
Composição Auxiliar	88310	SINAPI	PINTOR COM ENCARGOS COMPLEMENTARES	SEDI - SERVIÇOS DIVERSOS	H	0,3805000	31,80	12,09		
Insumo	00005318	SINAPI	DILUENTE AGUARRAS	Material	L	0,0140000	19,40	0,27		
Insumo	00007311	SINAPI	TINTA ESMALTE SINTETICO PREMIUM ACETINADO	Material	L	0,1403000	37,43	5,25		
				MO sem LS =>		8,41	LS =>	0,00	MO com LS =>	8,41
				Valor do BDI =>		3,58			Valor com BDI =>	21,19
						<b>Quant. =&gt;</b>	<b>26,8800000</b>		<b>Preço Total =&gt;</b>	<b>569,58</b>

3.3.3	Código	Banco	Descrição	Tipo	Und	Quant.	Valor Unit	Total		
Composição	100753	SINAPI	PINTURA COM TINTA ACRÍLICA DE ACABAMENTO PULVERIZADA SOBRE SUPERFÍCIES METÁLICAS (EXCETO PERFIL) EXECUTADO EM OBRA (02 DEMÃOS). AF_01/2020_PE	PINT - PINTURAS	m²	1,0000000	23,73	23,73		
Composição Auxiliar	88310	SINAPI	PINTOR COM ENCARGOS COMPLEMENTARES	SEDI - SERVIÇOS DIVERSOS	H	0,6069000	31,80	19,29		
Insumo	00043649	SINAPI	TINTA ESMALTE BASE AGUA PREMIUM ACETINADO	Material	L	0,1150000	38,67	4,44		
				MO sem LS =>		13,42	LS =>	0,00	MO com LS =>	13,42
				Valor do BDI =>		4,82			Valor com BDI =>	28,55
						<b>Quant. =&gt;</b>	<b>21,0000000</b>		<b>Preço Total =&gt;</b>	<b>599,55</b>

3.4	INSTALAÇÕES SANITÁRIAS							1.036,24
3.4.1	Código	Banco	Descrição	Tipo	Und	Quant.	Valor Unit	Total
Composição	99635	SINAPI	VÁLVULA DE DESCARGA METÁLICA, BASE 1 1/2", ACABAMENTO METALICO CROMADO - FORNECIMENTO E INSTALAÇÃO. AF_08/2021	INHI - INSTALAÇÕES HIDROSANITÁRIAS	UN	1,0000000	386,75	386,75

Prefeitura Municipal de Urandi-BA  
CNPJ: 13.982.632/0001-40

Composição Auxiliar	88248	SINAPI	AUXILIAR DE ENCANADOR OU BOMBEIRO HIDRÁULICO COM ENCARGOS COMPLEMENTARES	SEDI - SERVIÇOS DIVERSOS	H	0,9249000	21,80	20,16		
Composição Auxiliar	88267	SINAPI	ENCANADOR OU BOMBEIRO HIDRÁULICO COM ENCARGOS COMPLEMENTARES	SEDI - SERVIÇOS DIVERSOS	H	0,9249000	29,85	27,60		
Insumo	00003148	SINAPI	FITA VEDA ROSCA EM ROLOS DE 18 MM X 50 M (L X C)	Material	UN	0,0192000	11,72	0,22		
Insumo	00010228	SINAPI	VALVULA DE DESCARGA METALICA, BASE 1 1/2 " E ACABAMENTO METALICO CROMADO	Material	UN	1,0000000	338,77	338,77		
				MO sem LS =>		33,61	LS =>	0,00	MO com LS =>	33,61
				Valor do BDI =>		78,70			Valor com BDI =>	465,45
							<b>Quant. =&gt;</b>	<b>2,0000000</b>	<b>Preço Total =&gt;</b>	<b>930,90</b>

3.4.2	Código	Banco	Descrição	Tipo	Und	Quant.	Valor Unit	Total		
Composição	100849	SINAPI	ASSENTO SANITÁRIO CONVENCIONAL - FORNECIMENTO E INSTALACAO. AF_01/2020	INHI - INSTALAÇÕES HIDROS SANITÁRIAS	UN	1,0000000	43,77	43,77		
Composição Auxiliar	88267	SINAPI	ENCANADOR OU BOMBEIRO HIDRÁULICO COM ENCARGOS COMPLEMENTARES	SEDI - SERVIÇOS DIVERSOS	H	0,1536000	29,85	4,58		
Composição Auxiliar	88316	SINAPI	SERVENTE COM ENCARGOS COMPLEMENTARES	SEDI - SERVIÇOS DIVERSOS	H	0,0484000	21,66	1,04		
Insumo	00000377	SINAPI	ASSENTO SANITARIO DE PLASTICO, TIPO CONVENCIONAL	Material	UN	1,0000000	38,15	38,15		
				MO sem LS =>		4,05	LS =>	0,00	MO com LS =>	4,05
				Valor do BDI =>		8,90			Valor com BDI =>	52,67
							<b>Quant. =&gt;</b>	<b>2,0000000</b>	<b>Preço Total =&gt;</b>	<b>105,34</b>

3.5	Código	Banco	Descrição	Tipo	Und	Quant.	Valor Unit	Total		
<b>LOMBADA C=6,50 METROS</b>										
3.5.1								<b>3.194,94</b>		
Composição	03.01.07	EMBASA	REDUTOR DE VELOCIDADE EM CONCRETO SIMPLES (TIPO QUEBRAMOLA), INCL. FORNEC. DEMAT., IMPLANTACAO E RETIRADA APOS EXEC. DAS OBRAS (DP0301-03)	301	M	1,0000000	408,42	408,42		
Composição Auxiliar	02.01.55	EMBASA	DEMOLICAO MANUAL DE CONCRETO SIMPLES, INCL. REMOCAO E CARREG. MANUAL DO EXPURGO.	201	m³	0,1960000	288,44	56,53		
Composição Auxiliar	09.01.13	EMBASA	(REVISADA) CONCRETO FCK 15MPA, VIRADO EM OBRA, INCLUSIVE LANÇAMENTO, ADENSAMENTO E CURA, COM CONTROLE TECNOLÓGICO	901	m³	0,1960000	739,06	144,85		
Composição Auxiliar	50.61.28	EMBASA	PINTURA A BASE DE BORRACHA CLORADA	5061	m²	2,8000000	43,87	122,83		
Insumo	B010000091	EMBASA	PEDREIRO / ENCANADOR / ARTIFICE	Mão de Obra	H	0,6000000	25,65	15,39		
Insumo	B010000097	EMBASA	SERVENTE	Mão de Obra	H	1,0000000	16,50	16,50		
Insumo	D030000032	EMBASA	CONCRETO BETUMINOSO USINADO A QUENTE	Material	m³	0,0450000	1.162,80	52,32		
				MO sem LS =>		192,59	LS =>	0,00	MO com LS =>	192,59
				Valor do BDI =>		83,11			Valor com BDI =>	491,53

Prefeitura Municipal de Urandi-BA  
CNPJ: 13.982.632/0001-40

Quant. => 6,5000000 Preço Total => 3.194,94

3.6			ROTATÓRIA					725,58	
3.6.1	Código	Banco	Descrição	Tipo	Und	Quant.	Valor Unit	Total	
Composição	94273	SINAPI	ASSENTAMENTO DE GUIA (MEIO-FIO) EM TRECHO RETO, CONFECCIONADA EM CONCRETO PRÉ-FABRICADO, DIMENSÕES 100X15X13X30 CM (COMPRIMENTO X BASE INFERIOR X BASE SUPERIOR X ALTURA), PARA VIAS URBANAS (USO VIÁRIO). AF_06/2016	DROP - DRENAGEM/OBRAS DE CONTENÇÃO / POÇOS DE VISITA E CAIXAS	M	1,0000000	47,74	47,74	
Composição Auxiliar	88309	SINAPI	PEDREIRO COM ENCARGOS COMPLEMENTARES	SEDI - SERVIÇOS DIVERSOS	H	0,3940000	30,60	12,05	
Composição Auxiliar	88316	SINAPI	SERVEnte COM ENCARGOS COMPLEMENTARES	SEDI - SERVIÇOS DIVERSOS	H	0,3940000	21,66	8,53	
Composição Auxiliar	88629	SINAPI	ARGAMASSA TRAÇO 1:3 (EM VOLUME DE CIMENTO E AREIA MÉDIA ÚMIDA), PREPARO MANUAL. AF_08/2019	SEDI - SERVIÇOS DIVERSOS	m³	0,0020000	689,68	1,37	
Insumo	00000370	SINAPI	AREIA MÉDIA - POSTO JAZIDA/FORNECEDOR (RETIRADO NA JAZIDA, SEM TRANSPORTE)	Material	m³	0,0070000	110,00	0,77	
Insumo	00004059	SINAPI	MEIO-FIO OU GUIA DE CONCRETO, PRE-MOLDADO, COMP 1 M, *30 X 12/15* CM (H X L1/L2)	Material	M	1,0050000	24,90	25,02	
				MO sem LS =>	14,31	LS =>	0,00	MO com LS =>	14,31
				Valor do BDI =>	9,71			Valor com BDI =>	57,45
						Quant. =>	8,0000000	Preço Total =>	459,60
3.6.2	Código	Banco	Descrição	Tipo	Und	Quant.	Valor Unit	Total	
Composição	92402	SINAPI	EXECUÇÃO DE PASSEIO EM PISO INTERTRAVADO, COM BLOCO 16 FACES DE 22 X 11 CM, ESPESSURA 6 CM. AF_10/2022	PAVI - PAVIMENTAÇÃO	m²	1,0000000	70,74	70,74	
Composição Auxiliar	88260	SINAPI	CALCETEIRO COM ENCARGOS COMPLEMENTARES	SEDI - SERVIÇOS DIVERSOS	H	0,3222000	30,42	9,80	
Composição Auxiliar	88316	SINAPI	SERVEnte COM ENCARGOS COMPLEMENTARES	SEDI - SERVIÇOS DIVERSOS	H	0,3222000	21,66	6,97	
Composição Auxiliar	91277	SINAPI	PLACA VIBRATÓRIA REVERSÍVEL COM MOTOR 4 TEMPOS A GASOLINA, FORÇA CENTRÍFUGA DE 25 KN (2500 KGF), POTÊNCIA 5,5 CV - CHP DIURNO. AF_08/2015	CHOR - CUSTOS HORÁRIOS DE MÁQUINAS E EQUIPAMENTOS	CHP	0,0041000	9,75	0,03	
Composição Auxiliar	91278	SINAPI	PLACA VIBRATÓRIA REVERSÍVEL COM MOTOR 4 TEMPOS A GASOLINA, FORÇA CENTRÍFUGA DE 25 KN (2500 KGF), POTÊNCIA 5,5 CV - CHI DIURNO. AF_08/2015	CHOR - CUSTOS HORÁRIOS DE MÁQUINAS E EQUIPAMENTOS	CHI	0,1570000	0,61	0,09	
Composição Auxiliar	91283	SINAPI	CORTADORA DE PISO COM MOTOR 4 TEMPOS A GASOLINA, POTÊNCIA DE 13 HP, COM DISCO DE CORTE DIAMANTADO SEGMENTADO PARA CONCRETO, DIÂMETRO DE 350 MM, FURO DE 1" (14 X 1") - CHP DIURNO. AF_08/2015	CHOR - CUSTOS HORÁRIOS DE MÁQUINAS E EQUIPAMENTOS	CHP	0,0491000	10,82	0,53	
Composição Auxiliar	91285	SINAPI	CORTADORA DE PISO COM MOTOR 4 TEMPOS A GASOLINA, POTÊNCIA DE 13 HP, COM DISCO DE CORTE DIAMANTADO SEGMENTADO PARA CONCRETO, DIÂMETRO DE 350 MM, FURO DE 1" (14 X 1") - CHI DIURNO. AF_08/2015	CHOR - CUSTOS HORÁRIOS DE MÁQUINAS E EQUIPAMENTOS	CHI	0,1120000	1,10	0,12	

Prefeitura Municipal de Urandi-BA  
CNPJ: 13.982.632/0001-40

Insumo	00000370	SINAPI	AREIA MEDIA - POSTO JAZIDA/FORNECEDOR (RETIRADO NA JAZIDA, SEM TRANSPORTE)	Material	m³	0,0568000	110,00	6,24	
Insumo	00004741	SINAPI	PO DE PEDRA (POSTO PEDREIRA/FORNECEDOR, SEM FRETE)	Material	m³	0,0098000	106,93	1,04	
Insumo	00036155	SINAPI	BLOQUETE/PISO INTERTRAVADO DE CONCRETO - MODELO ONDA/16 FACES/RETANGULAR/TIJOLINHO/PAVER/HOLANDES/PARALELEPIPEDO, 20 CM X 10 CM, E = 6 CM, RESISTENCIA DE 35 MPA (NBR 9781), COR NATURAL	Material	m²	1,0359000	44,33	45,92	
				MO sem LS =>	11,45	LS =>	0,00	MO com LS =>	11,45
				Valor do BDI =>	14,39			Valor com BDI =>	85,13
				<b>Quant. =&gt;</b>		<b>3,0000000</b>	<b>Preço Total =&gt;</b>	<b>255,39</b>	

3.6.3	Código	Banco	Descrição	Tipo	Und	Quant.	Valor Unit	Total	
Composição	100576	SINAPI	REGULARIZAÇÃO E COMPACTAÇÃO DE SUBLEITO DE SOLO PREDOMINANTEMENTE ARGILOSO. AF_11/2019	PAVI - PAVIMENTAÇÃO	m²	1,0000000	2,94	2,94	
Composição Auxiliar	5901	SINAPI	CAMINHÃO PIPA 10.000 L TRUCADO, PESO BRUTO TOTAL 23.000 KG, CARGA ÚTIL MÁXIMA 15.935 KG, DISTÂNCIA ENTRE EIXOS 4,8 M, POTÊNCIA 230 CV, INCLUSIVE TANQUE DE AÇO PARA TRANSPORTE DE ÁGUA - CHP DIURNO. AF_06/2014	CHOR - CUSTOS HORÁRIOS DE MÁQUINAS E EQUIPAMENTOS	CHP	0,0010000	320,63	0,32	
Composição Auxiliar	5903	SINAPI	CAMINHÃO PIPA 10.000 L TRUCADO, PESO BRUTO TOTAL 23.000 KG, CARGA ÚTIL MÁXIMA 15.935 KG, DISTÂNCIA ENTRE EIXOS 4,8 M, POTÊNCIA 230 CV, INCLUSIVE TANQUE DE AÇO PARA TRANSPORTE DE ÁGUA - CHI DIURNO. AF_06/2014	CHOR - CUSTOS HORÁRIOS DE MÁQUINAS E EQUIPAMENTOS	CHI	0,0070000	77,72	0,54	
Composição Auxiliar	5932	SINAPI	MOTONIVELADORA POTÊNCIA BÁSICA LÍQUIDA (PRIMEIRA MARCHA) 125 HP, PESO BRUTO 13032 KG, LARGURA DA LÂMINA DE 3,7 M - CHP DIURNO. AF_06/2014	CHOR - CUSTOS HORÁRIOS DE MÁQUINAS E EQUIPAMENTOS	CHP	0,0001000	304,75	0,03	
Composição Auxiliar	5934	SINAPI	MOTONIVELADORA POTÊNCIA BÁSICA LÍQUIDA (PRIMEIRA MARCHA) 125 HP, PESO BRUTO 13032 KG, LARGURA DA LÂMINA DE 3,7 M - CHI DIURNO. AF_06/2014	CHOR - CUSTOS HORÁRIOS DE MÁQUINAS E EQUIPAMENTOS	CHI	0,0080000	131,42	1,05	
Composição Auxiliar	73436	SINAPI	ROLO COMPACTADOR VIBRATÓRIO PÉ DE CARNEIRO PARA SOLOS, POTÊNCIA 80 HP, PESO OPERACIONAL SEM/COM LASTRO 7,4 / 8,8 T, LARGURA DE TRABALHO 1,68 M - CHP DIURNO. AF_02/2016	CHOR - CUSTOS HORÁRIOS DE MÁQUINAS E EQUIPAMENTOS	CHP	0,0020000	179,23	0,35	
Composição Auxiliar	88316	SINAPI	SERVENTE COM ENCARGOS COMPLEMENTARES	SEDI - SERVIÇOS DIVERSOS	H	0,0080000	21,66	0,17	
Composição Auxiliar	93244	SINAPI	ROLO COMPACTADOR VIBRATÓRIO PÉ DE CARNEIRO PARA SOLOS, POTÊNCIA 80 HP, PESO OPERACIONAL SEM/COM LASTRO 7,4 / 8,8 T, LARGURA DE TRABALHO 1,68 M - CHI DIURNO. AF_02/2016	CHOR - CUSTOS HORÁRIOS DE MÁQUINAS E EQUIPAMENTOS	CHI	0,0060000	81,18	0,48	
				MO sem LS =>	0,92	LS =>	0,00	MO com LS =>	0,92
				Valor do BDI =>	0,59			Valor com BDI =>	3,53
				<b>Quant. =&gt;</b>		<b>3,0000000</b>	<b>Preço Total =&gt;</b>	<b>10,59</b>	
<b>3.7</b>			<b>PINTURA DA QUADRA</b>					<b>45.969,54</b>	

Prefeitura Municipal de Urandi-BA  
CNPJ: 13.982.632/0001-40

3.7.1	Código	Banco	Descrição	Tipo	Und	Quant.	Valor Unit	Total		
Composição	104642	SINAPI	PINTURA LÁTEX ACRÍLICA STANDARD, APLICAÇÃO MANUAL EM PAREDES, DUAS DEMÃOS. AF_04/2023	PINT - PINTURAS	m²	1,0000000	10,32	10,32		
Composição Auxiliar	88310	SINAPI	PINTOR COM ENCARGOS COMPLEMENTARES	SEDI - SERVIÇOS DIVERSOS	H	0,1631000	31,80	5,18		
Composição Auxiliar	88316	SINAPI	SERVENTE COM ENCARGOS COMPLEMENTARES	SEDI - SERVIÇOS DIVERSOS	H	0,0544000	21,66	1,17		
Insumo	00035692	SINAPI	TINTA LATEX ACRILICA STANDARD, COR BRANCA	Material	L	0,2367000	16,79	3,97		
					MO sem LS =>	4,33	LS =>	0,00	MO com LS =>	4,33
					Valor do BDI =>	2,10			Valor com BDI =>	12,42
					<b>Quant. =&gt;</b>	<b>445,0400000</b>	<b>Preço Total =&gt;</b>	<b>5.527,39</b>		

3.7.2	Código	Banco	Descrição	Tipo	Und	Quant.	Valor Unit	Total		
Composição	104639	SINAPI	PINTURA LÁTEX ACRÍLICA ECONÔMICA, APLICAÇÃO MANUAL EM TETO, DUAS DEMÃOS. AF_04/2023	PINT - PINTURAS	m²	1,0000000	11,70	11,70		
Composição Auxiliar	88310	SINAPI	PINTOR COM ENCARGOS COMPLEMENTARES	SEDI - SERVIÇOS DIVERSOS	H	0,2270000	31,80	7,21		
Composição Auxiliar	88316	SINAPI	SERVENTE COM ENCARGOS COMPLEMENTARES	SEDI - SERVIÇOS DIVERSOS	H	0,0757000	21,66	1,63		
Insumo	00035693	SINAPI	TINTA LATEX ACRILICA ECONOMICA, COR BRANCA	Material	L	0,2678000	10,70	2,86		
					MO sem LS =>	6,04	LS =>	0,00	MO com LS =>	6,04
					Valor do BDI =>	2,38			Valor com BDI =>	14,08
					<b>Quant. =&gt;</b>	<b>84,3300000</b>	<b>Preço Total =&gt;</b>	<b>1.187,36</b>		

3.7.3	Código	Banco	Descrição	Tipo	Und	Quant.	Valor Unit	Total		
Composição	102494	SINAPI	PINTURA DE PISO COM TINTA EPÓXI, APLICAÇÃO MANUAL, 2 DEMÃOS, INCLUSO PRIMER EPÓXI. AF_05/2021	PINT - PINTURAS	m²	1,0000000	60,91	60,91		
Composição Auxiliar	88310	SINAPI	PINTOR COM ENCARGOS COMPLEMENTARES	SEDI - SERVIÇOS DIVERSOS	H	0,2750000	31,80	8,74		
Composição Auxiliar	88316	SINAPI	SERVENTE COM ENCARGOS COMPLEMENTARES	SEDI - SERVIÇOS DIVERSOS	H	0,1150000	21,66	2,49		
Insumo	00005330	SINAPI	DILUENTE EPOXI	Material	L	0,0640000	44,22	2,83		
Insumo	00007304	SINAPI	TINTA EPOXI BASE AGUA PREMIUM, BRANCA	Material	L	0,3220000	74,77	24,07		
Insumo	00012815	SINAPI	FITA CREPE ROLO DE 25 MM X 50 M	Material	UN	0,0100000	9,19	0,09		
Insumo	00044072	SINAPI	PRIMER EPOXI / EPOXIDICO	Material	L	0,2016000	112,57	22,69		
					MO sem LS =>	7,63	LS =>	0,00	MO com LS =>	7,63
					Valor do BDI =>	12,39			Valor com BDI =>	73,30
					<b>Quant. =&gt;</b>	<b>483,8000000</b>	<b>Preço Total =&gt;</b>	<b>35.462,54</b>		

3.7.4	Código	Banco	Descrição	Tipo	Und	Quant.	Valor Unit	Total
-------	--------	-------	-----------	------	-----	--------	------------	-------



Prefeitura Municipal de Urandi-BA  
CNPJ: 13.982.632/0001-40

Composição	102506	SINAPI	PINTURA DE DEMARCAÇÃO DE QUADRA POLIESPORTIVA COM TINTA EPOXI, E = 5 CM, APLICAÇÃO MANUAL. AF_05/2021	PINT - PINTURAS	M	1,0000000	11,44	11,44			
Composição Auxiliar	88310	SINAPI	PINTOR COM ENCARGOS COMPLEMENTARES	SEDI - SERVIÇOS DIVERSOS	H	0,2390000	31,80	7,60			
Composição Auxiliar	88316	SINAPI	SERVENTE COM ENCARGOS COMPLEMENTARES	SEDI - SERVIÇOS DIVERSOS	H	0,1000000	21,66	2,16			
Insumo	00005330	SINAPI	DILUENTE EPOXI	Material	L	0,0030000	44,22	0,13			
Insumo	00007304	SINAPI	TINTA EPOXI BASE AGUA PREMIUM, BRANCA	Material	L	0,0160000	74,77	1,19			
Insumo	00012815	SINAPI	FITA CREPE ROLO DE 25 MM X 50 M	Material	UN	0,0400000	9,19	0,36			
						MO sem LS =>	6,63	LS =>	0,00	MO com LS =>	6,63
						Valor do BDI =>	2,32			Valor com BDI =>	13,76
						<b>Quant. =&gt;</b>	<b>275,6000000</b>	<b>Preço Total =&gt;</b>	<b>3.792,25</b>		

3.8 LETREIRO NA FACHADA									701,76		
3.8.1	Código	Banco	Descrição	Tipo	Und	Quant.	Valor Unit	Total			
Composição	12777	ORSE	Pintura de Letras - letreiro, sobre paredes, com lixamento, aplicação de 01 demão de líquido selador acrílico, 02 demãos de massa acrílica e 02 demãos de tinta pva latex convencional para exteriores	Latex PVA	un	1,0000000	17,15	17,15			
Composição Auxiliar	10549	ORSE	Encargos Complementares - Servente	Provisórios	h	0,2500000	3,73	0,93			
Composição Auxiliar	10553	ORSE	Encargos Complementares - Pintor	Provisórios	h	0,3500000	3,79	1,32			
Insumo	1602	ORSE	Massa acrílica	Material	lata	0,3000000	6,72	2,01			
Insumo	00003767	SINAPI	LIXA EM FOLHA PARA PAREDE OU MADEIRA, NUMERO 120, COR VERMELHA	Material	UN	0,5000000	0,97	0,48			
Insumo	00006085	SINAPI	SELADOR ACRILICO OPACO PREMIUM INTERIOR/EXTERIOR	Material	L	0,0700000	9,17	0,64			
Insumo	00006111	SINAPI	SERVENTE DE OBRAS (HORISTA)	Mão de Obra	H	0,2500000	13,21	3,30			
Insumo	00012874	SINAPI	PINTOR DE LETREIROS (HORISTA)	Mão de Obra	H	0,3500000	21,79	7,62			
Insumo	00035693	SINAPI	TINTA LATEX ACRILICA ECONOMICA, COR BRANCA	Material	L	0,0800000	10,70	0,85			
						MO sem LS =>	10,92	LS =>	0,00	MO com LS =>	10,92
						Valor do BDI =>	3,49			Valor com BDI =>	20,64
						<b>Quant. =&gt;</b>	<b>34,0000000</b>	<b>Preço Total =&gt;</b>	<b>701,76</b>		

3.9 REVESTIMENTO CERÂMICO									30.792,62
3.9.1	Código	Banco	Descrição	Tipo	Und	Quant.	Valor Unit	Total	

Prefeitura Municipal de Urandi-BA  
CNPJ: 13.982.632/0001-40

Composição	2204	ORSE	Revestimento cerâmico para piso ou parede, 45 x 45 cm, alta resistência, linha porcelanato progetto, Portobello ou similar, aplicado com argamassa industrializada ac-iii, rejuntado, exclusive regularização de base ou emboço	Pisos Cerâmicos	m²	1,0000000	203,23	203,23		
Composição Auxiliar	10549	ORSE	Encargos Complementares - Servente	Provisórios	h	0,4500000	3,73	1,67		
Composição Auxiliar	10550	ORSE	Encargos Complementares - Pedreiro	Provisórios	h	0,5500000	3,59	1,97		
Composição Auxiliar	4303	ORSE	Argamassa industrializada AC-III, Votomassa ou similar	Argamassas	kg	4,5000000	2,17	9,76		
Insumo	2516	ORSE	Cerâmica 45 x 45 cm, Portobello, linha progetto porcelanato bianco tu polido, ou similar	Material	m²	1,0500000	162,46	170,58		
Insumo	2540	ORSE	Rejunte colorido flexível para revestimentos cerâmicos	Material	kg	0,3800000	3,50	1,33		
Insumo	00004750	SINAPI	PEDREIRO (HORISTA)	Mão de Obra	H	0,5500000	21,79	11,98		
Insumo	00006111	SINAPI	SERVENTE DE OBRAS (HORISTA)	Mão de Obra	H	0,4500000	13,21	5,94		
					MO sem LS =>	18,32	LS =>	0,00	MO com LS =>	18,32
					Valor do BDI =>	41,35			Valor com BDI =>	244,58
					<b>Quant. =&gt;</b>	<b>125,9000000</b>	<b>Preço Total =&gt;</b>	<b>30.792,62</b>		

3.10		SERVIÇOS FINAIS						2.377,77		
3.10.1	Código	Banco	Descrição	Tipo	Und	Quant.	Valor Unit	Total		
Composição	3167	ORSE	Placa de inauguração de obra em alumínio 0,60 x 0,80 m	Conversão InfoWOrca	un	1,0000000	1.975,72	1.975,72		
Composição Auxiliar	10549	ORSE	Encargos Complementares - Servente	Provisórios	h	0,6000000	3,73	2,23		
Composição Auxiliar	10550	ORSE	Encargos Complementares - Pedreiro	Provisórios	h	0,6000000	3,59	2,15		
Composição Auxiliar	1903	ORSE	Argamassa cimento e areia traço t-1 (1:3) - 1 saco cimento 50kg / 3 padiolas areia dim. 0.35 x 0.45 x 0.23 m - Confeção mecânica e transporte	Argamassas	m³	0,0400000	548,32	21,93		
Insumo	2614	ORSE	Placa de inauguração em alumínio fundido medindo 0,60 x 0,80m	Material	un	1,0000000	1.928,42	1.928,42		
Insumo	00004750	SINAPI	PEDREIRO (HORISTA)	Mão de Obra	H	0,6000000	21,79	13,07		
Insumo	00006111	SINAPI	SERVENTE DE OBRAS (HORISTA)	Mão de Obra	H	0,6000000	13,21	7,92		
					MO sem LS =>	23,10	LS =>	0,00	MO com LS =>	23,10
					Valor do BDI =>	402,05			Valor com BDI =>	2.377,77
					<b>Quant. =&gt;</b>	<b>1,0000000</b>	<b>Preço Total =&gt;</b>	<b>2.377,77</b>		

4	ESCOLA MUNICIPAL ETEVALDO NEVES DE OLIVEIRA								186.334,76
---	---	--	--	--	--	--	--	--	------------

Prefeitura Municipal de Urandi-BA  
CNPJ: 13.982.632/0001-40

4.1			SERVIÇOS PRELIMINARES					20.871,44	
4.1.1	Código	Banco	Descrição	Tipo	Und	Quant.	Valor Unit	Total	
Composição	51	ORSE	Placa de obra em chapa aço galvanizado, instalada - Rev 02_01/2022	Mobilização / Instalações Provisórias / Desmobilização	m²	1,0000000	434,77	434,77	
Composição Auxiliar	10549	ORSE	Encargos Complementares - Servente	Provisórios	h	2,0000000	3,73	7,46	
Composição Auxiliar	10551	ORSE	Encargos Complementares - Carpinteiro	Provisórios	h	1,0000000	3,62	3,62	
Insumo	1569	ORSE	Madeira mista serrada (barrote) 6 x 6cm - 0,0036 m3/m (angelim, louro)	Material	m	4,0000000	7,90	31,60	
Insumo	6995	ORSE	Madeira mista serrada (sarrafo) 2,2 x 5,5cm - 0,00121 m³/m	Material	m	1,0000000	3,49	3,49	
Insumo	00001213	SINAPI	CARPINTEIRO DE FORMAS (HORISTA)	Mão de Obra	H	1,0000000	21,79	21,79	
Insumo	00004813	SINAPI	PLACA DE OBRA (PARA CONSTRUCAO CIVIL) EM CHAPA GALVANIZADA *N. 22*, ADESIVADA, DE *2,4 X 1,2* M (SEM POSTES PARA FIXACAO)	Material	m²	1,0000000	337,50	337,50	
Insumo	00005075	SINAPI	PREGO DE ACO POLIDO COM CABECA 18 X 30 (2 3/4 X 10)	Material	KG	0,1500000	19,33	2,89	
Insumo	00006111	SINAPI	SERVENTE DE OBRAS (HORISTA)	Mão de Obra	H	2,0000000	13,21	26,42	
				MO sem LS =>	48,21	LS =>	0,00	MO com LS =>	48,21
				Valor do BDI =>	88,47			Valor com BDI =>	523,24
						<b>Quant. =&gt;</b>	<b>6,0000000</b>	<b>Preço Total =&gt;</b>	<b>3.139,44</b>
4.1.2	Código	Banco	Descrição	Tipo	Und	Quant.	Valor Unit	Total	
Composição	90777	SINAPI	ENGENHEIRO CIVIL DE OBRA JUNIOR COM ENCARGOS COMPLEMENTARES	SEDI - SERVIÇOS DIVERSOS	H	1,0000000	113,34	113,34	
Composição Auxiliar	95402	SINAPI	CURSO DE CAPACITAÇÃO PARA ENGENHEIRO CIVIL DE OBRA JÚNIOR (ENCARGOS COMPLEMENTARES) - HORISTA	SEDI - SERVIÇOS DIVERSOS	H	1,0000000	1,69	1,69	
Insumo	00002706	SINAPI	ENGENHEIRO CIVIL DE OBRA JUNIOR (HORISTA)	Mão de Obra	H	1,0000000	109,72	109,72	
Insumo	00037372	SINAPI	EXAMES - HORISTA (COLETADO CAIXA - ENCARGOS COMPLEMENTARES)	Outros	H	1,0000000	1,14	1,14	
Insumo	00037373	SINAPI	SEGURO - HORISTA (COLETADO CAIXA - ENCARGOS COMPLEMENTARES)	Taxas	H	1,0000000	0,07	0,07	
Insumo	00043462	SINAPI	FERRAMENTAS - FAMILIA ENGENHEIRO CIVIL - HORISTA (ENCARGOS COMPLEMENTARES - COLETADO CAIXA)	Equipamento	H	1,0000000	0,01	0,01	
Insumo	00043486	SINAPI	EPI - FAMILIA ENGENHEIRO CIVIL - HORISTA (ENCARGOS COMPLEMENTARES - COLETADO CAIXA)	Equipamento	H	1,0000000	0,71	0,71	
				MO sem LS =>	111,41	LS =>	0,00	MO com LS =>	111,41
				Valor do BDI =>	23,06			Valor com BDI =>	136,40
						<b>Quant. =&gt;</b>	<b>130,0000000</b>	<b>Preço Total =&gt;</b>	<b>17.732,00</b>
4.2			PINTURA GERAL					8.979,66	

Prefeitura Municipal de Urandi-BA  
CNPJ: 13.982.632/0001-40

4.2.1	Código	Banco	Descrição	Tipo	Und	Quant.	Valor Unit	Total		
Composição	104642	SINAPI	PINTURA LÁTEX ACRÍLICA STANDARD, APLICAÇÃO MANUAL EM PAREDES, DUAS DEMÃOS. AF_04/2023	PINT - PINTURAS	m <sup>2</sup>	1,0000000	10,32	10,32		
Composição Auxiliar	88310	SINAPI	PINTOR COM ENCARGOS COMPLEMENTARES	SEDI - SERVIÇOS DIVERSOS	H	0,1631000	31,80	5,18		
Composição Auxiliar	88316	SINAPI	SERVENTE COM ENCARGOS COMPLEMENTARES	SEDI - SERVIÇOS DIVERSOS	H	0,0544000	21,66	1,17		
Insumo	00035692	SINAPI	TINTA LATEX ACRILICA STANDARD, COR BRANCA	Material	L	0,2367000	16,79	3,97		
					MO sem LS =>	4,33	LS =>	0,00	MO com LS =>	4,33
					Valor do BDI =>	2,10			Valor com BDI =>	12,42
						<b>Quant. =&gt;</b>	<b>723,0000000</b>	<b>Preço Total =&gt;</b>	<b>8.979,66</b>	

4.3			PINTURA QUADRA					54.520,74		
4.3.1	Código	Banco	Descrição	Tipo	Und	Quant.	Valor Unit	Total		
Composição	102494	SINAPI	PINTURA DE PISO COM TINTA EPÓXI, APLICAÇÃO MANUAL, 2 DEMÃOS, INCLUSO PRIMER EPÓXI. AF_05/2021	PINT - PINTURAS	m <sup>2</sup>	1,0000000	60,91	60,91		
Composição Auxiliar	88310	SINAPI	PINTOR COM ENCARGOS COMPLEMENTARES	SEDI - SERVIÇOS DIVERSOS	H	0,2750000	31,80	8,74		
Composição Auxiliar	88316	SINAPI	SERVENTE COM ENCARGOS COMPLEMENTARES	SEDI - SERVIÇOS DIVERSOS	H	0,1150000	21,66	2,49		
Insumo	00005330	SINAPI	DILUENTE EPOXI	Material	L	0,0640000	44,22	2,83		
Insumo	00007304	SINAPI	TINTA EPOXI BASE AGUA PREMIUM, BRANCA	Material	L	0,3220000	74,77	24,07		
Insumo	00012815	SINAPI	FITA CREPE ROLO DE 25 MM X 50 M	Material	UN	0,0100000	9,19	0,09		
Insumo	00044072	SINAPI	PRIMER EPOXI / EPOXIDICO	Material	L	0,2016000	112,57	22,69		
					MO sem LS =>	7,63	LS =>	0,00	MO com LS =>	7,63
					Valor do BDI =>	12,39			Valor com BDI =>	73,30
						<b>Quant. =&gt;</b>	<b>680,0000000</b>	<b>Preço Total =&gt;</b>	<b>49.844,00</b>	

4.3.2	Código	Banco	Descrição	Tipo	Und	Quant.	Valor Unit	Total
Composição	102506	SINAPI	PINTURA DE DEMARCAÇÃO DE QUADRA POLIESPORTIVA COM TINTA EPÓXI, E = 5 CM, APLICAÇÃO MANUAL. AF_05/2021	PINT - PINTURAS	M	1,0000000	11,44	11,44
Composição Auxiliar	88310	SINAPI	PINTOR COM ENCARGOS COMPLEMENTARES	SEDI - SERVIÇOS DIVERSOS	H	0,2390000	31,80	7,60
Composição Auxiliar	88316	SINAPI	SERVENTE COM ENCARGOS COMPLEMENTARES	SEDI - SERVIÇOS DIVERSOS	H	0,1000000	21,66	2,16
Insumo	00005330	SINAPI	DILUENTE EPOXI	Material	L	0,0030000	44,22	0,13
Insumo	00007304	SINAPI	TINTA EPOXI BASE AGUA PREMIUM, BRANCA	Material	L	0,0160000	74,77	1,19
Insumo	00012815	SINAPI	FITA CREPE ROLO DE 25 MM X 50 M	Material	UN	0,0400000	9,19	0,36

Prefeitura Municipal de Urandi-BA  
CNPJ: 13.982.632/0001-40

MO sem LS => 6,63 LS => 0,00 MO com LS => 6,63  
Valor do BDI => 2,32 Valor com BDI => 13,76  
Quant. => 339,8800000 Preço Total => 4.676,74

4.4		PINTURA ESQUADRIAS							2.219,71	
4.4.1	Código	Banco	Descrição	Tipo	Und	Quant.	Valor Unit	Total		
Composição	100753	SINAPI	PINTURA COM TINTA ACRÍLICA DE ACABAMENTO PULVERIZADA SOBRE SUPERFÍCIES METÁLICAS (EXCETO PERFIL) EXECUTADO EM OBRA (02 DEMÃOS). AF_01/2020_PE	PINT - PINTURAS	m²	1,0000000	23,73	23,73		
Composição Auxiliar	88310	SINAPI	PINTOR COM ENCARGOS COMPLEMENTARES	SEDI - SERVIÇOS DIVERSOS	H	0,6069000	31,80	19,29		
Insumo	00043649	SINAPI	TINTA ESMALTE BASE AGUA PREMIUM ACETINADO	Material	L	0,1150000	38,67	4,44		
					MO sem LS =>	13,42	LS =>	0,00	MO com LS =>	13,42
					Valor do BDI =>	4,82			Valor com BDI =>	28,55
					Quant. =>	25,2000000	Preço Total =>	719,46		

4.4.2		PINTURA TINTA DE ACABAMENTO (PIGMENTADA) ESMALTE SINTÉTICO ACETINADO EM MADEIRA, 2 DEMÃOS. AF_01/2021								
4.4.2	Código	Banco	Descrição	Tipo	Und	Quant.	Valor Unit	Total		
Composição	102219	SINAPI	PINTURA TINTA DE ACABAMENTO (PIGMENTADA) ESMALTE SINTÉTICO ACETINADO EM MADEIRA, 2 DEMÃOS. AF_01/2021	PINT - PINTURAS	m²	1,0000000	17,61	17,61		
Composição Auxiliar	88310	SINAPI	PINTOR COM ENCARGOS COMPLEMENTARES	SEDI - SERVIÇOS DIVERSOS	H	0,3805000	31,80	12,09		
Insumo	00005318	SINAPI	DILUENTE AGUARRAS	Material	L	0,0140000	19,40	0,27		
Insumo	00007311	SINAPI	TINTA ESMALTE SINTETICO PREMIUM ACETINADO	Material	L	0,1403000	37,43	5,25		
					MO sem LS =>	8,41	LS =>	0,00	MO com LS =>	8,41
					Valor do BDI =>	3,58			Valor com BDI =>	21,19
					Quant. =>	70,8000000	Preço Total =>	1.500,25		

4.5		REVISÃO COBERTURA							19.133,38
4.5.1	Código	Banco	Descrição	Tipo	Und	Quant.	Valor Unit	Total	
Composição	PMU_04	Próprio	Ref. ORSE (260) 06/2022 - Revisão em cobertura com telha cerâmica tipo canal, 1ª, com reposição de 10% do material - R!	72	m²	1,0000000	59,77	59,77	
Composição Auxiliar	9	ORSE	Remoção de telhamento com telhas cerâmicas	Demolições / Remoções	m²	1,0000000	11,66	11,66	
Composição Auxiliar	30	ORSE	Demolição de madeiramento em coberturas com telhas cerâmicas	Demolições / Remoções	m²	0,1000000	25,31	2,53	
Composição Auxiliar	196	ORSE	Madeiramento em massaranduba/madeira de lei, acabamento serrado c/ ripão 5 x 3cm e ripa 4 x 1,5cm, exclusive peças principais	Madeiramento	m²	0,1000000	100,13	10,01	
Composição Auxiliar	278	ORSE	Limpeza (Lavagem) de telhas	Telhamento	m²	0,9000000	3,38	3,04	

Prefeitura Municipal de Urandi-BA  
CNPJ: 13.982.632/0001-40

Composição Auxiliar	10549	ORSE	Encargos Complementares - Servente	Provisórios	h	1,0000000	3,73	3,73		
Composição Auxiliar	10551	ORSE	Encargos Complementares - Carpinteiro	Provisórios	h	0,5000000	3,62	1,81		
Insumo	4711	ORSE	Telha cerâmica tipo colonial, simples, não resinada, comp=50cm, 26 un/m² (Itabaiana ou similar)	Material	un	3,4000000	0,85	2,89		
Insumo	00001213	SINAPI	CARPINTEIRO DE FORMAS (HORISTA)	Mão de Obra	H	0,5000000	21,79	10,89		
Insumo	00006111	SINAPI	SERVENTE DE OBRAS (HORISTA)	Mão de Obra	H	1,0000000	13,21	13,21		
				MO sem LS =>		41,88	LS =>	0,00	MO com LS =>	41,88
				Valor do BDI =>		12,16			Valor com BDI =>	71,93
							<b>Quant. =&gt;</b>	<b>266,0000000</b>	<b>Preço Total =&gt;</b>	<b>19.133,38</b>

4.6	TROCA DE FORRO EM PVC							23.062,97		
4.6.1	Código	Banco	Descrição	Tipo	Und	Quant.	Valor Unit	Total		
Composição	12	ORSE	Demolição de forros	Demolições / Remoções	m²	1,0000000	7,78	7,78		
Composição Auxiliar	10549	ORSE	Encargos Complementares - Servente	Provisórios	h	0,4000000	3,73	1,49		
Composição Auxiliar	10551	ORSE	Encargos Complementares - Carpinteiro	Provisórios	h	0,0400000	3,62	0,14		
Insumo	00001213	SINAPI	CARPINTEIRO DE FORMAS (HORISTA)	Mão de Obra	H	0,0400000	21,79	0,87		
Insumo	00006111	SINAPI	SERVENTE DE OBRAS (HORISTA)	Mão de Obra	H	0,4000000	13,21	5,28		
				MO sem LS =>		6,15	LS =>	0,00	MO com LS =>	6,15
				Valor do BDI =>		1,58			Valor com BDI =>	9,36
							<b>Quant. =&gt;</b>	<b>216,9000000</b>	<b>Preço Total =&gt;</b>	<b>2.030,18</b>

4.6.2	Código	Banco	Descrição	Tipo	Und	Quant.	Valor Unit	Total
Composição	96485	SINAPI	FORRO EM RÉGUAS DE PVC, LISO, PARA AMBIENTES RESIDENCIAIS, INCLUSIVE ESTRUTURA UNIDIRECIONAL DE FIXAÇÃO. AF_08/2023_PS	REVE - REVESTIMENTO E TRATAMENTO DE SUPERFÍCIES	m²	1,0000000	80,58	80,58
Composição Auxiliar	88278	SINAPI	MONTADOR DE ESTRUTURA METÁLICA COM ENCARGOS COMPLEMENTARES	SEDI - SERVIÇOS DIVERSOS	H	0,6968000	33,23	23,15
Insumo	00036225	SINAPI	FORRO DE PVC LISO, BRANCO, REGUA DE 20 CM, ESPESSURA DE 8 MM A 10 MM, COMPRIMENTO 6 M (SEM COLOCACAO)	Material	m²	1,0363000	34,03	35,26
Insumo	00039427	SINAPI	PERFIL CANALETA, FORMATO C, EM ACO ZINCADO, PARA ESTRUTURA FORRO DRYWALL, E = 0,5 MM, *46 X 18* (L X H), COMPRIMENTO 3 M	Material	M	2,2212000	6,04	13,41
Insumo	00039430	SINAPI	PENDURAL OU PRESILHA REGULADORA, EM ACO GALVANIZADO, COM CORPO, MOLA E REBITE, PARA PERFIL TIPO CANALETA DE ESTRUTURA EM FORROS DRYWALL	Equipamento	UN	2,0446000	2,27	4,64
Insumo	00040547	SINAPI	PARAFUSO ZINCADO, AUTOBROCANTE, FLANGEADO, 4,2 MM X 19 MM	Material	CENTO	0,0204000	30,68	0,62

Prefeitura Municipal de Urandi-BA  
CNPJ: 13.982.632/0001-40

Insumo	00040552	SINAPI	PARAFUSO, AUTO ATARRACHANTE, CABECA CHATA, FENDA SIMPLES, 1/4" (6,35 MM) X 25 MM	Material	CENTO	0,0336000	52,59	1,76	
Insumo	00043131	SINAPI	ARAME GALVANIZADO 6 BWG, D = 5,16 MM (0,157 KG/M), OU 8 BWG, D = 4,19 MM (0,101 KG/M), OU 10 BWG, D = 3,40 MM (0,0713 KG/M)	Material	KG	0,0616000	28,40	1,74	
				MO sem LS =>	18,17	LS =>	0,00	MO com LS =>	18,17
				Valor do BDI =>	16,39			Valor com BDI =>	96,97
						<b>Quant. =&gt;</b>	<b>216,9000000</b>	<b>Preço Total =&gt;</b>	<b>21.032,79</b>

4.7			ESQUADRIAS			Quant.	Valor Unit	Total	
4.7.1	Código	Banco	Descrição	Tipo	Und	Quant.	Valor Unit	Total	
Composição	31	ORSE	Remoção de esquadria de madeira, com ou sem batente	Demolições / Remoções	m²	1,0000000	15,56	15,56	
Composição Auxiliar	10549	ORSE	Encargos Complementares - Servente	Provisórios	h	0,8000000	3,73	2,98	
Composição Auxiliar	10551	ORSE	Encargos Complementares - Carpinteiro	Provisórios	h	0,0800000	3,62	0,28	
Insumo	00001213	SINAPI	CARPINTEIRO DE FORMAS (HORISTA)	Mão de Obra	H	0,0800000	21,79	1,74	
Insumo	00006111	SINAPI	SERVENTE DE OBRAS (HORISTA)	Mão de Obra	H	0,8000000	13,21	10,56	
				MO sem LS =>	12,30	LS =>	0,00	MO com LS =>	12,30
				Valor do BDI =>	3,16			Valor com BDI =>	18,72
						<b>Quant. =&gt;</b>	<b>3,3800000</b>	<b>Preço Total =&gt;</b>	<b>63,27</b>

4.7.2	Código	Banco	Descrição	Tipo	Und	Quant.	Valor Unit	Total
Composição	1810	ORSE	Janela em madeira de lei, tipo com almofadas, com postigo, de abrir, c/ batentes (14cm) e 2 jogos de aliza, exclusive ferragens	Esquadrias de Madeira	m²	1,0000000	1.004,75	1.004,75
Composição Auxiliar	10549	ORSE	Encargos Complementares - Servente	Provisórios	h	4,0000000	3,73	14,92
Composição Auxiliar	10550	ORSE	Encargos Complementares - Pedreiro	Provisórios	h	2,0000000	3,59	7,18
Composição Auxiliar	10551	ORSE	Encargos Complementares - Carpinteiro	Provisórios	h	2,0000000	3,62	7,24
Insumo	1129	ORSE	Folha de janela em madeira de lei, tipo com almofadas, dimensões 0,60 x 1,10m	Material	un	1,1600000	603,32	699,85
Insumo	2869	ORSE	Espuma de poliuretano expansiva - 500ml (470g), Sika Boom ou similar	Material	un	0,3300000	32,90	10,85
Insumo	487	ORSE	Batente (caixão) em madeira de lei, l=14cm, completo, c/02 jogos de alizar	Material	m	2,5800000	47,88	123,53
Insumo	00000370	SINAPI	AREIA MEDIA - POSTO JAZIDA/FORNECEDOR (RETIRADO NA JAZIDA, SEM TRANSPORTE)	Material	m³	0,0106000	110,00	1,16
Insumo	00001214	SINAPI	CARPINTEIRO DE ESQUADRIAS (HORISTA)	Mão de Obra	H	2,0000000	20,76	41,52
Insumo	00001379	SINAPI	CIMENTO PORTLAND COMPOSTO CP II-32	Material	KG	2,0000000	0,80	1,60

Prefeitura Municipal de Urandi-BA  
CNPJ: 13.982.632/0001-40

Insumo	00004750	SINAPI	PEDREIRO (HORISTA)	Mão de Obra	H	2,0000000	21,79	43,58		
Insumo	00005075	SINAPI	PREGO DE ACO POLIDO COM CABECA 18 X 30 (2 3/4 X 10)	Material	KG	0,0250000	19,33	0,48		
Insumo	00006111	SINAPI	SERVENTE DE OBRAS (HORISTA)	Mão de Obra	H	4,0000000	13,21	52,84		
				MO sem LS =>		137,94	LS =>	0,00	MO com LS =>	137,94
				Valor do BDI =>		204,46			Valor com BDI =>	1.209,21
						<b>Quant. =&gt;</b>	<b>3,3800000</b>	<b>Preço Total =&gt;</b>	<b>4.087,12</b>	

4.7.3	Código	Banco	Descrição	Tipo	Und	Quant.	Valor Unit	Total		
Composição	90825	SINAPI	PORTA DE MADEIRA, MACIÇA (PESADA OU SUPERPESADA), 90X210CM, ESPESSURA DE 3,5CM, INCLUSO DOBRADIÇAS - FORNECIMENTO E INSTALAÇÃO. AF_12/2019	ESQV - ESQUADRIAS/FERRAGENS/VIDROS	UN	1,0000000	716,53	716,53		
Composição Auxiliar	88261	SINAPI	CARPINTEIRO DE ESQUADRIA COM ENCARGOS COMPLEMENTARES	SEDI - SERVIÇOS DIVERSOS	H	2,3280000	29,23	68,04		
Composição Auxiliar	88316	SINAPI	SERVENTE COM ENCARGOS COMPLEMENTARES	SEDI - SERVIÇOS DIVERSOS	H	1,1640000	21,66	25,21		
Insumo	00002432	SINAPI	DOBRADICA EM ACO/FERRO, 3 1/2" X 3", E= 1,9 A 2 MM, COM ANEL, CROMADO OU ZINCADO, TAMPABOLA, COM PARAFUSOS	Material	UN	3,0000000	45,51	136,53		
Insumo	00011055	SINAPI	PARAFUSO ROSCA SOBERBA ZINCADO CABECA CHATA FENDA SIMPLES 3,5 X 25 MM (1 ")	Material	UN	19,8000000	0,08	1,58		
Insumo	00039505	SINAPI	PORTA DE MADEIRA, FOLHA PESADA (NBR 15930) DE 900 X 2100 MM, DE 40 MM A 45 MM DE ESPESSURA, NUCLEO SOLIDO, CAPA LISA EM HDF, ACABAMENTO EM PRIMER PARA PINTURA	Material	UN	1,0000000	485,17	485,17		
				MO sem LS =>		64,78	LS =>	0,00	MO com LS =>	64,78
				Valor do BDI =>		145,81			Valor com BDI =>	862,34
						<b>Quant. =&gt;</b>	<b>2,0000000</b>	<b>Preço Total =&gt;</b>	<b>1.724,68</b>	

4.7.4	Código	Banco	Descrição	Tipo	Und	Quant.	Valor Unit	Total
Composição	12633	ORSE	Porta em madeira muiracatiara, lisa, maciça, (0,70 x 2,10m), p/pintura, inclusive ferragens, exclusive batente	Esquadrias de Madeira	un	1,0000000	1.055,87	1.055,87
Composição Auxiliar	10549	ORSE	Encargos Complementares - Servente	Provisórios	h	3,7500000	3,73	13,98
Composição Auxiliar	10551	ORSE	Encargos Complementares - Carpinteiro	Provisórios	h	3,7500000	3,62	13,57
Insumo	13065	ORSE	Porta em madeira de lei muiracatiara maciça	Material	m²	1,4700000	476,12	699,89
Insumo	9247	ORSE	Dobradiça latão cromado 3" x 2.1/2", com aneis, c/parafusos	Material	un	2,0000000	14,50	29,00
Insumo	944	ORSE	Fechadura Pado, linha Ecoinox, modelo Victória, maçaneta, roseta, testa e contra testa em aço inoxidável, cilindro em latão maciço, ref. 882-90 E, similar ou superior	Material	un	1,0000000	168,19	168,19



Prefeitura Municipal de Urandi-BA  
CNPJ: 13.982.632/0001-40

Insumo	00001213	SINAPI	CARPINTEIRO DE FORMAS (HORISTA)	Mão de Obra	H	3,7500000	21,79	81,71
Insumo	00006111	SINAPI	SERVENTE DE OBRAS (HORISTA)	Mão de Obra	H	3,7500000	13,21	49,53
				MO sem LS =>		131,24	LS =>	0,00
				Valor do BDI =>		214,86	MO com LS =>	131,24
							Valor com BDI =>	1.270,73
							<b>Quant. =&gt;</b>	<b>1,0000000</b>
							<b>Preço Total =&gt;</b>	<b>1.270,73</b>

4.7.5	Código	Banco	Descrição	Tipo	Und	Quant.	Valor Unit	Total
Composição	91304	SINAPI	FECHADURA DE EMBUTIR COM CILINDRO, EXTERNA, COMPLETA, ACABAMENTO PADRÃO POPULAR, INCLUSO EXECUÇÃO DE FURO - FORNECIMENTO E INSTALAÇÃO. AF_12/2019	ESQV - ESQUADRIAS/FERRAGENS/VIDROS	UN	1,0000000	115,03	115,03
Composição Auxiliar	88261	SINAPI	CARPINTEIRO DE ESQUADRIA COM ENCARGOS COMPLEMENTARES	SEDI - SERVIÇOS DIVERSOS	H	1,0020000	29,23	29,28
Composição Auxiliar	88316	SINAPI	SERVENTE COM ENCARGOS COMPLEMENTARES	SEDI - SERVIÇOS DIVERSOS	H	0,5010000	21,66	10,85
Insumo	00003080	SINAPI	FECHADURA ESPELHO PARA PORTA EXTERNA, EM ACO INOX (MAQUINA, TESTA E CONTRA-TESTA) E EM ZAMAC (MACANETA, LINGUETA E TRINCOS) COM ACABAMENTO CROMADO, MAQUINA DE 40 MM, INCLUINDO CHAVE TIPO CILINDRO	Material	CJ	1,0000000	74,90	74,90
				MO sem LS =>		27,88	LS =>	0,00
				Valor do BDI =>		23,40	MO com LS =>	27,88
							Valor com BDI =>	138,43
							<b>Quant. =&gt;</b>	<b>2,0000000</b>
							<b>Preço Total =&gt;</b>	<b>276,86</b>

4.8	INSTALAÇÕES SANITÁRIAS								4.511,26
4.8.1	Código	Banco	Descrição	Tipo	Und	Quant.	Valor Unit	Total	
Composição	2002	ORSE	Vaso sanitario c/caixa de descarga acoplada, linha carrara CP626, DECA ou similar, inclusive assento DECA AP61 ou similar, conjunto de fixação DECA SP13 ou similar, anel de vedação e engate plástico	Louças e Metais Sanitários	un	1,0000000	1.874,23	1.874,23	
Composição Auxiliar	10549	ORSE	Encargos Complementares - Servente	Provisórios	h	2,5000000	3,73	9,32	
Composição Auxiliar	10554	ORSE	Encargos Complementares - Encanador	Provisórios	h	2,5000000	3,65	9,12	
Insumo	229	ORSE	Assento para vaso sanitário em poliester, DECA AP23 Linha carrara/ nova/duna (ou similar)	Material	un	1,0000000	455,70	455,70	
Insumo	2411	ORSE	Vaso sanitário com caixa de descarga acoplada, linha carrara CP626, DECA ou similar	Material	un	1,0000000	1.272,26	1.272,26	
Insumo	669	ORSE	Fixação para vaso sanitário, DECA SP13 ou similar	Material	cj	1,0000000	26,55	26,55	
Insumo	981	ORSE	Fita veda rosca 18mm	Material	m	0,6000000	0,26	0,15	
Insumo	00002696	SINAPI	ENCANADOR OU BOMBEIRO HIDRAULICO (HORISTA)	Mão de Obra	H	2,5000000	21,79	54,47	
Insumo	00006111	SINAPI	SERVENTE DE OBRAS (HORISTA)	Mão de Obra	H	2,5000000	13,21	33,02	

Prefeitura Municipal de Urandi-BA  
CNPJ: 13.982.632/0001-40

Insumo	00006138	SINAPI	ANEL DE VEDACAO, PVC FLEXIVEL, 100 MM, PARA SAIDA DE BACIA / VASO SANITARIO	Material	UN	1,0000000	9,17	9,17		
Insumo	00006141	SINAPI	ENGATE/RABICHO FLEXIVEL PLASTICO (PVC OU ABS) BRANCO 1/2 " X 30 CM	Material	UN	1,0000000	4,47	4,47		
				MO sem LS =>		87,49	LS =>	0,00	MO com LS =>	87,49
				Valor do BDI =>		381,40			Valor com BDI =>	2.255,63
						<b>Quant. =&gt;</b>	<b>2,0000000</b>	<b>Preço Total =&gt;</b>	<b>4.511,26</b>	

4.9 INSTALAÇÕES ELÉTRICAS										302,64
4.9.1	Código	Banco	Descrição	Tipo	Und	Quant.	Valor Unit	Total		
Composição	3397	ORSE	Ponto de tomada 3p para ar condicionado até 3000 va, com eletroduto de pvc flexível sanfonado embutido Ø 3/4", incluindo conjunto astop/30a-220v, inclusive aterramento	Conversão InfoWOrca	pt	1,0000000	251,47	251,47		
Composição Auxiliar	10549	ORSE	Encargos Complementares - Servente	Provisórios	h	3,0000000	3,73	11,19		
Composição Auxiliar	10552	ORSE	Encargos Complementares - Eletricista	Provisórios	h	4,0000000	3,57	14,28		
Insumo	00000944	SINAPI	FIO DE COBRE, SOLIDO, CLASSE 1, ISOLACAO EM PVC/A, ANTICHAMA BWF-B, 450/750V, SECAO NOMINAL 4 MM2	Material	M	17,0000000	3,41	57,97		
Insumo	00002436	SINAPI	ELETRICISTA (HORISTA)	Mão de Obra	H	4,0000000	21,79	87,16		
Insumo	00002688	SINAPI	ELETRODUTO PVC FLEXIVEL CORRUGADO, COR AMARELA, DE 25 MM	Material	M	9,0000000	2,37	21,33		
Insumo	00006111	SINAPI	SERVENTE DE OBRAS (HORISTA)	Mão de Obra	H	3,0000000	13,21	39,63		
Insumo	00012118	SINAPI	KIT DE PROTECAO ARSTOP PARA AR CONDICIONADO, TOMADA PADRAO 2P+T 20 A, COM DISJUNTOR UNIPOLAR DIN 20A	Material	UN	1,0000000	18,46	18,46		
Insumo	00020111	SINAPI	FITA ISOLANTE ADESIVA ANTICHAMA, USO ATE 750 V, EM ROLO DE 19 MM X 20 M	Material	UN	0,1500000	9,70	1,45		
				MO sem LS =>		126,79	LS =>	0,00	MO com LS =>	126,79
				Valor do BDI =>		51,17			Valor com BDI =>	302,64
						<b>Quant. =&gt;</b>	<b>1,0000000</b>	<b>Preço Total =&gt;</b>	<b>302,64</b>	

4.10 PINTURA DE PISO										4.075,08
4.10.1	Código	Banco	Descrição	Tipo	Und	Quant.	Valor Unit	Total		
Composição	74245/001	SINAPI	PINTURA ACRILICA EM PISO CIMENTADO DUAS DEMAOS	PINT - PINTURAS	m²	1,0000000	19,46	19,46		
Composição Auxiliar	88310	SINAPI	PINTOR COM ENCARGOS COMPLEMENTARES	SEDI - SERVIÇOS DIVERSOS	H	0,3500000	31,80	11,13		
Composição Auxiliar	88316	SINAPI	SERVENTE COM ENCARGOS COMPLEMENTARES	SEDI - SERVIÇOS DIVERSOS	H	0,2500000	21,66	5,41		
Insumo	00007348	SINAPI	TINTA ACRILICA PREMIUM PARA PISO	Material	L	0,1700000	17,20	2,92		
				MO sem LS =>		11,11	LS =>	0,00	MO com LS =>	11,11

Prefeitura Municipal de Urandi-BA  
CNPJ: 13.982.632/0001-40

Valor do BDI => 3,96  
Quant. => 174,0000000 Valor com BDI => 23,42  
Preço Total => 4.075,08

4.11			DRENAGEM QUADRA						10.741,32
4.11.1	Código	Banco	Descrição	Tipo	Und	Quant.	Valor Unit	Total	
Composição	4736	ORSE	Calha de concreto, com grelha de ferro, seção 0,20 x 0,20m	Estruturas Complementares	m	1,0000000	247,92	247,92	
Composição Auxiliar	115	ORSE	Forma plana para estruturas, em compensado resinado de 12mm, 02 usos, inclusive escoramento - Rev 02_04/2022	Formas	m²	0,7200000	131,63	94,77	
Composição Auxiliar	140	ORSE	Aço CA - 50 Ø 6,3 a 12,5mm, inclusive corte, dobragem, montagem e colocação de ferragens nas formas, para superestruturas e fundações - R1	Armaduras Convencionais	kg	4,8000000	13,01	62,44	
Composição Auxiliar	95	ORSE	Concreto simples fabricado na obra, fck=13,5 mpa, lançado e adensado	Alvenarias de Pedra e Concretos para Fundações	m³	0,0600000	555,98	33,35	
Insumo	1074	ORSE	Grelha ferro 1/4" x 1/4"	Material	m²	0,2000000	286,80	57,36	

MO sem LS => 55,77 LS => 0,00 MO com LS => 55,77  
Valor do BDI => 50,45 Valor com BDI => 298,37  
Quant. => 36,0000000 Preço Total => 10.741,32

4.12			LETREIRO NA FACHADA						784,32
4.12.1	Código	Banco	Descrição	Tipo	Und	Quant.	Valor Unit	Total	
Composição	12777	ORSE	Pintura de Letras - letreiro, sobre paredes, com lixamento, aplicação de 01 demão de líquido selador acrílico, 02 demãos de massa acrílica e 02 demãos de tinta pva latex convencional para exteriores	Latex PVA	un	1,0000000	17,15	17,15	
Composição Auxiliar	10549	ORSE	Encargos Complementares - Servente	Provisórios	h	0,2500000	3,73	0,93	
Composição Auxiliar	10553	ORSE	Encargos Complementares - Pintor	Provisórios	h	0,3500000	3,79	1,32	
Insumo	1602	ORSE	Massa acrílica	Material	lata	0,3000000	6,72	2,01	
Insumo	00003767	SINAPI	LIXA EM FOLHA PARA PAREDE OU MADEIRA, NUMERO 120, COR VERMELHA	Material	UN	0,5000000	0,97	0,48	
Insumo	00006085	SINAPI	SELADOR ACRILICO OPACO PREMIUM INTERIOR/EXTERIOR	Material	L	0,0700000	9,17	0,64	
Insumo	00006111	SINAPI	SERVENTE DE OBRAS (HORISTA)	Mão de Obra	H	0,2500000	13,21	3,30	
Insumo	00012874	SINAPI	PINTOR DE LETREIROS (HORISTA)	Mão de Obra	H	0,3500000	21,79	7,62	
Insumo	00035693	SINAPI	TINTA LATEX ACRILICA ECONOMICA, COR BRANCA	Material	L	0,0800000	10,70	0,85	

MO sem LS => 10,92 LS => 0,00 MO com LS => 10,92  
Valor do BDI => 3,49 Valor com BDI => 20,64

Prefeitura Municipal de Urandi-BA  
CNPJ: 13.982.632/0001-40

Quant. => 38,0000000 Preço Total => 784,32

4.13								27.331,81		
REVESTIMENTO CERÂMICO										
4.13.1	Código	Banco	Descrição	Tipo	Und	Quant.	Valor Unit	Total		
Composição	2204	ORSE	Revestimento cerâmico para piso ou parede, 45 x 45 cm, alta resistência, linha porcelanato progetto, Portobello ou similar, aplicado com argamassa industrializada ac-iii, rejuntado, exclusive regularização de base ou emboço	Pisos Cerâmicos	m²	1,0000000	203,23	203,23		
Composição Auxiliar	10549	ORSE	Encargos Complementares - Servente	Provisórios	h	0,4500000	3,73	1,67		
Composição Auxiliar	10550	ORSE	Encargos Complementares - Pedreiro	Provisórios	h	0,5500000	3,59	1,97		
Composição Auxiliar	4303	ORSE	Argamassa industrializada AC-III, Votomassa ou similar	Argamassas	kg	4,5000000	2,17	9,76		
Insumo	2516	ORSE	Cerâmica 45 x 45 cm, Portobello, linha progetto porcelanato bianco tu polido, ou similar	Material	m²	1,0500000	162,46	170,58		
Insumo	2540	ORSE	Rejunte colorido flexível para revestimentos cerâmicos	Material	kg	0,3800000	3,50	1,33		
Insumo	00004750	SINAPI	PEDREIRO (HORISTA)	Mão de Obra	H	0,5500000	21,79	11,98		
Insumo	00006111	SINAPI	SERVENTE DE OBRAS (HORISTA)	Mão de Obra	H	0,4500000	13,21	5,94		
					MO sem LS =>	18,32	LS =>	0,00	MO com LS =>	18,32
					Valor do BDI =>	41,35			Valor com BDI =>	244,58
						<b>Quant. =&gt;</b>	<b>111,7500000</b>	<b>Preço Total =&gt;</b>	<b>27.331,81</b>	

4.14								2.377,77		
SERVIÇOS FINAIS										
4.14.1	Código	Banco	Descrição	Tipo	Und	Quant.	Valor Unit	Total		
Composição	3167	ORSE	Placa de inauguração de obra em alumínio 0,60 x 0,80 m	Conversão InfoWOrca	un	1,0000000	1.975,72	1.975,72		
Composição Auxiliar	10549	ORSE	Encargos Complementares - Servente	Provisórios	h	0,6000000	3,73	2,23		
Composição Auxiliar	10550	ORSE	Encargos Complementares - Pedreiro	Provisórios	h	0,6000000	3,59	2,15		
Composição Auxiliar	1903	ORSE	Argamassa cimento e areia traço t-1 (1:3) - 1 saco cimento 50kg / 3 padiolas areia dim. 0.35 x 0.45 x 0.23 m - Confecção mecânica e transporte	Argamassas	m³	0,0400000	548,32	21,93		
Insumo	2614	ORSE	Placa de inauguração em alumínio fundido medindo 0,60 x 0,80m	Material	un	1,0000000	1.928,42	1.928,42		
Insumo	00004750	SINAPI	PEDREIRO (HORISTA)	Mão de Obra	H	0,6000000	21,79	13,07		
Insumo	00006111	SINAPI	SERVENTE DE OBRAS (HORISTA)	Mão de Obra	H	0,6000000	13,21	7,92		
					MO sem LS =>	23,10	LS =>	0,00	MO com LS =>	23,10
					Valor do BDI =>	402,05			Valor com BDI =>	2.377,77

Prefeitura Municipal de Urandi-BA  
CNPJ: 13.982.632/0001-40

Quant. => 1,0000000 Preço Total => 2.377,77

---

Total sem BDI	443.587,01
Total do BDI	90.235,56
Total Geral	533.822,57



---

HENRIQUE DE SOUZA RODRIGUES  
ENGENHEIRO CIVIL

Prefeitura Municipal de Urandi-BA  
CNPJ: 13.982.632/0001-40



**Obra**  
LOTE 03 - REFORMA DAS ESCOLAS ESCOLA TRAZIBULO MARCIEL,  
ANTONIO ALVES, JORGE RODRIGUES GOMES E ETEVALDO NEVES DE  
OLIVEIRA, NO MUNICIPIO DE URANDI-BA

**Bancos**  
SINAPI - 11/2023 - Bahia  
SBC - 12/2023 - Bahia  
ORSE - 10/2023 - Sergipe  
EMBASA - 05/2023 -  
Bahia

**B.D.I.**  
20,35%

**Encargos Sociais**  
Não Desonerado: embutido nos  
preços unitário dos insumos de  
mão de obra, de acordo com as  
bases.

## Orçamento Sintético

Item	Código	Banco	Descrição	Und	Quant.	Valor Unit	Valor Unit com BDI	Total	Peso (%)
<b>1</b>			<b>ESCOLA MUNICIPAL TRAZIBULO MARCIEL ANTONIO ALVES</b>					<b>71.106,64</b>	<b>13,32 %</b>
<b>1.1</b>			<b>SERVIÇOS PRELIMINARES</b>					<b>20.871,44</b>	<b>3,91 %</b>
1.1.1	51	ORSE	Placa de obra em chapa aço galvanizado, instalada - Rev 02_01/2022	m²	6	434,77	523,24	3.139,44	0,59 %
1.1.2	90777	SINAPI	ENGENHEIRO CIVIL DE OBRA JUNIOR COM ENCARGOS COMPLEMENTARES	H	130	113,34	136,40	17.732,00	3,32 %
<b>1.2</b>			<b>REPARO EM PORTÃO METÁLICO</b>					<b>933,72</b>	<b>0,17 %</b>
1.2.1	11088	ORSE	Perfil Alumínio "U" 22,0mm x 1,90mm x 0,320kg/m	m	6	33,95	40,85	245,10	0,05 %
1.2.2	100753	SINAPI	PINTURA COM TINTA ACRÍLICA DE ACABAMENTO PULVERIZADA SOBRE SUPERFÍCIES METÁLICAS (EXCETO PERFIL) EXECUTADO EM OBRA (02 DEMÃOS). AF_01/2020_PE	m²	24,12	23,73	28,55	688,62	0,13 %
<b>1.3</b>			<b>INSTALAÇÕES ELÉTRICAS</b>					<b>1.390,57</b>	<b>0,26 %</b>
1.3.1	13148	ORSE	Refletor Slim LED 100W de potência, branco Frio, 6500k, Autovolt, marca G-light ou similar	un	2	124,50	149,83	299,66	0,06 %
1.3.2	3276	ORSE	Ponto de interruptor 01 seção (1 s) aparente com eletroduto de ferro galvanizado Ø 3/4"	pt	1	281,82	339,17	339,17	0,06 %
1.3.3	640	ORSE	Ponto de luz em teto ou parede, com eletroduto de ferro galvanizado aparente Ø 3/4"	un	2	312,32	375,87	751,74	0,14 %
<b>1.4</b>			<b>FORRO EM PVC</b>					<b>4.751,53</b>	<b>0,89 %</b>
1.4.1	96485	SINAPI	FORRO EM RÉGUAS DE PVC, LISO, PARA AMBIENTES RESIDENCIAIS, INCLUSIVE ESTRUTURA UNIDIRECIONAL DE FIXAÇÃO. AF_08/2023_PS	m²	49	80,58	96,97	4.751,53	0,89 %
<b>1.5</b>			<b>ESQUADRIAS</b>					<b>2.260,76</b>	<b>0,42 %</b>
1.5.1	023310	SBC	FORNECIMENTO E COLOCACAO GRADES DE FERRO EM JANELAS	m²	2,88	532,44	640,79	1.845,47	0,35 %
1.5.2	91304	SINAPI	FECHADURA DE EMBUTIR COM CILINDRO, EXTERNA, COMPLETA, ACABAMENTO PADRÃO POPULAR, INCLUSO EXECUÇÃO DE FURO - FORNECIMENTO E INSTALAÇÃO. AF_12/2019	UN	3	115,03	138,43	415,29	0,08 %
<b>1.6</b>			<b>INSTALAÇÕES HIDROSSANITÁRIAS</b>					<b>2.264,82</b>	<b>0,42 %</b>

Prefeitura Municipal de Urandi-BA  
CNPJ: 13.982.632/0001-40

1.6.1	5047	ORSE	Caixa d'água de polietileno - instalada, exceto base de apoio, cap. 500 litros	un	1	620,39	746,63	746,63	0,14 %
1.6.2	89356	SINAPI	TUBO, PVC, SOLDÁVEL, DN 25MM, INSTALADO EM RAMAL OU SUB-RAMAL DE ÁGUA - FORNECIMENTO E INSTALAÇÃO. AF_06/2022	M	20	23,74	28,57	571,40	0,11 %
1.6.3	1457	ORSE	Registro gaveta bruto, d = 25 mm (1") - ref.1502-B, Pn16, Deca ou similar	un	2	84,05	101,15	202,30	0,04 %
1.6.4	2052	ORSE	Caixa de descarga de sobrepor completa akros ou similar	un	3	68,20	82,07	246,21	0,05 %
1.6.5	86939	SINAPI	LAVATÓRIO LOUÇA BRANCA COM COLUNA, *44 X 35,5* CM, PADRÃO POPULAR, INCLUSO SIFÃO FLEXÍVEL EM PVC, VÁLVULA E ENGATE FLEXÍVEL 30CM EM PLÁSTICO E COM TORNEIRA CROMADA PADRÃO POPULAR - FORNECIMENTO E INSTALAÇÃO. AF_01/2020	UN	1	414,03	498,28	498,28	0,09 %
<b>1.7</b>			<b>REPAROS NA PAREDE E PINTURA</b>					<b>11.155,09</b>	<b>2,09 %</b>
1.7.1	87543	SINAPI	MASSA ÚNICA, PARA RECEBIMENTO DE PINTURA OU CERÂMICA, ARGAMASSA INDUSTRIALIZADA, PREPARO MECÂNICO, APLICADO COM EQUIPAMENTO DE MISTURA E PROJEÇÃO DE 1,5 M3/H EM FACES INTERNAS DE PAREDES, ESPESSURA DE 5MM, SEM EXECUÇÃO DE TALISCAS. AF_06/2014	m²	15	29,21	35,15	527,25	0,10 %
1.7.2	2279	ORSE	Emassamento de superfície, com aplicação de 01 demão de massa acrílica, lixamento e retoques - Rev 03	m²	100	15,87	19,09	1.909,00	0,36 %
1.7.3	104642	SINAPI	PINTURA LÁTEX ACRÍLICA STANDARD, APLICAÇÃO MANUAL EM PAREDES, DUAS DEMÃOS. AF_04/2023	m²	702	10,32	12,42	8.718,84	1,63 %
<b>1.8</b>			<b>LETREIRO NA FACHADA</b>					<b>887,52</b>	<b>0,17 %</b>
1.8.1	12777	ORSE	Pintura de Letras - letreiro, sobre paredes, com lixamento, aplicação de 01 demão de líquido selador acrílico, 02 demãos de massa acrílica e 02 demãos de tinta pva latex convencional para exteriores	un	43	17,15	20,64	887,52	0,17 %
<b>1.9</b>			<b>REVESTIMENTO CERÂMICO</b>					<b>24.213,42</b>	<b>4,54 %</b>
1.9.1	2204	ORSE	Revestimento cerâmico para piso ou parede, 45 x 45 cm, alta resistência, linha porcelanato progetto, Portobello ou similar, aplicado com argamassa industrializada ac-iii, rejuntado, exclusive regularização de base ou emboço	m²	99	203,23	244,58	24.213,42	4,54 %
<b>1.10</b>			<b>SERVIÇOS FINAIS</b>					<b>2.377,77</b>	<b>0,45 %</b>
1.10.1	3167	ORSE	Placa de inauguração de obra em alumínio 0,60 x 0,80 m	un	1	1.975,72	2.377,77	2.377,77	0,45 %
<b>2</b>			<b>ESCOLA MUNICIPAL ANTONIO ALVES</b>					<b>155.753,12</b>	<b>29,18 %</b>
<b>2.1</b>			<b>SERVIÇOS PRELIMINARES</b>					<b>20.871,44</b>	<b>3,91 %</b>

Prefeitura Municipal de Urandi-BA  
CNPJ: 13.982.632/0001-40

2.1.1	51	ORSE	Placa de obra em chapa aço galvanizado, instalada - Rev 02_01/2022	m²	6	434,77	523,24	3.139,44	0,59 %
2.1.2	90777	SINAPI	ENGENHEIRO CIVIL DE OBRA JUNIOR COM ENCARGOS COMPLEMENTARES	H	130	113,34	136,40	17.732,00	3,32 %
<b>2.2</b>			<b>REVISÃO DE FORRO</b>					<b>5.210,17</b>	<b>0,98 %</b>
2.2.1	12	ORSE	Demolição de forros	m²	49	7,78	9,36	458,64	0,09 %
2.2.2	96485	SINAPI	FORRO EM RÉGUAS DE PVC, LISO, PARA AMBIENTES RESIDENCIAIS, INCLUSIVE ESTRUTURA UNIDIRECIONAL DE FIXAÇÃO. AF_08/2023_PS	m²	49	80,58	96,97	4.751,53	0,89 %
<b>2.3</b>			<b>REVISÃO DE COBERTURA</b>					<b>10.244,22</b>	<b>1,92 %</b>
2.3.1	PMU_04	Próprio	Ref. ORSE (260) 06/2022 - Revisão em cobertura com telha cerâmica tipo canal, 1ª, com reposição de 10% do material - R!	m²	98	59,77	71,93	7.049,14	1,32 %
2.3.2	102204	SINAPI	PINTURA VERNIZ (INCOLOR) ALQUÍDICO EM MADEIRA, USO INTERNO, 1 DEMÃO. AF_01/2021	m²	237,2	11,20	13,47	3.195,08	0,60 %
<b>2.4</b>			<b>REVESTIMENTO CERÂMICO - REFEITÓRIO</b>					<b>3.945,48</b>	<b>0,74 %</b>
2.4.1	87275	SINAPI	REVESTIMENTO CERÂMICO PARA PAREDES INTERNAS COM PLACAS TIPO ESMALTADA EXTRA DE DIMENSÕES 33X45 CM APLICADAS A MEIA ALTURA DAS PAREDES. AF_02/2023_PE	m²	44,1	70,38	84,70	3.735,27	0,70 %
2.4.2	88649	SINAPI	RODAPÉ CERÂMICO DE 7CM DE ALTURA COM PLACAS TIPO ESMALTADA EXTRA DE DIMENSÕES 45X45CM. AF_02/2023	M	21	8,32	10,01	210,21	0,04 %
<b>2.5</b>			<b>ESQUADRIAS</b>					<b>7.367,58</b>	<b>1,38 %</b>
2.5.1	31	ORSE	Remoção de esquadria de madeira, com ou sem batente	m²	6	15,56	18,72	112,32	0,02 %
2.5.2	1810	ORSE	Janela em madeira de lei, tipo com almofadas, com postigo, de abrir, c/ batentes (14cm) e 2 jogos de aliza, exclusive ferragens	m²	6	1.004,75	1.209,21	7.255,26	1,36 %
<b>2.6</b>			<b>CONSTRAPISO DE CONCRETO</b>					<b>9.271,00</b>	<b>1,74 %</b>
2.6.1	87769	SINAPI	CONTRAPISO EM ARGAMASSA PRONTA, PREPARO MANUAL, APLICADO EM ÁREAS MOLHADAS SOBRE IMPERMEABILIZAÇÃO, ACABAMENTO NÃO REFORÇADO, ESPESURA 4CM. AF_07/2021	m²	50	154,07	185,42	9.271,00	1,74 %
<b>2.7</b>			<b>PINTURA DA ESCOLA</b>					<b>25.341,23</b>	<b>4,75 %</b>
2.7.1	104642	SINAPI	PINTURA LÁTEX ACRÍLICA STANDARD, APLICAÇÃO MANUAL EM PAREDES, DUAS DEMÃOS. AF_04/2023	m²	1675,14	10,32	12,42	20.805,23	3,90 %
2.7.2	2279	ORSE	Emassamento de superfície, com aplicação de 01 demão de massa acrílica, lixamento e retoques - Rev 03	m²	200	15,87	19,09	3.818,00	0,72 %



Prefeitura Municipal de Urandi-BA  
CNPJ: 13.982.632/0001-40

2.7.3	87548	SINAPI	MASSA ÚNICA, PARA RECEBIMENTO DE PINTURA, EM ARGAMASSA TRAÇO 1:2:8, PREPARO MANUAL, APLICADA MANUALMENTE EM FACES INTERNAS DE PAREDES, ESPESSURA DE 10MM, COM EXECUÇÃO DE TALISCAS. AF_06/2014	m²	20	29,83	35,90	718,00	0,13 %
<b>2.8</b>			<b>PINTURA QUADRA</b>					<b>45.969,54</b>	<b>8,61 %</b>
2.8.1	104642	SINAPI	PINTURA LÁTEX ACRÍLICA STANDARD, APLICAÇÃO MANUAL EM PAREDES, DUAS DEMÃOS. AF_04/2023	m²	445,04	10,32	12,42	5.527,39	1,04 %
2.8.2	104639	SINAPI	PINTURA LÁTEX ACRÍLICA ECONÔMICA, APLICAÇÃO MANUAL EM TETO, DUAS DEMÃOS. AF_04/2023	m²	84,33	11,70	14,08	1.187,36	0,22 %
2.8.3	102494	SINAPI	PINTURA DE PISO COM TINTA EPÓXI, APLICAÇÃO MANUAL, 2 DEMÃOS, INCLUSO PRIMER EPÓXI. AF_05/2021	m²	483,8	60,91	73,30	35.462,54	6,64 %
2.8.4	102506	SINAPI	PINTURA DE DEMARCAÇÃO DE QUADRA POLIESPORTIVA COM TINTA EPÓXI, E = 5 CM, APLICAÇÃO MANUAL. AF_05/2021	M	275,6	11,44	13,76	3.792,25	0,71 %
<b>2.9</b>			<b>LETREIRO NA FACHADA</b>					<b>557,28</b>	<b>0,10 %</b>
2.9.1	12777	ORSE	Pintura de Letras - letreiro, sobre paredes, com lixamento, aplicação de 01 demão de líquido selador acrílico, 02 demãos de massa acrílica e 02 demãos de tinta pva latex convencional para exteriores	un	27	17,15	20,64	557,28	0,10 %
<b>2.10</b>			<b>REVESTIMENTO CERÂMICO</b>					<b>24.597,41</b>	<b>4,61 %</b>
2.10.1	2204	ORSE	Revestimento cerâmico para piso ou parede, 45 x 45 cm, alta resistência, linha porcelanato progetto, Portobello ou similar, aplicado com argamassa industrializada ac-iii, rejuntado, exclusive regularização de base ou emboço	m²	100,57	203,23	244,58	24.597,41	4,61 %
<b>2.11</b>			<b>SERVIÇOS FINAIS</b>					<b>2.377,77</b>	<b>0,45 %</b>
2.11.1	3167	ORSE	Placa de inauguração de obra em alumínio 0,60 x 0,80 m	un	1	1.975,72	2.377,77	2.377,77	0,45 %
<b>3</b>			<b>ESCOLA MUNICIPAL JORGE RODRIGUES GOMES</b>					<b>120.628,05</b>	<b>22,60 %</b>
<b>3.1</b>			<b>SERVIÇOS PRELIMINARES</b>					<b>20.871,44</b>	<b>3,91 %</b>
3.1.1	51	ORSE	Placa de obra em chapa aço galvanizado, instalada - Rev 02_01/2022	m²	6	434,77	523,24	3.139,44	0,59 %
3.1.2	90777	SINAPI	ENGENHEIRO CIVIL DE OBRA JUNIOR COM ENCARGOS COMPLEMENTARES	H	130	113,34	136,40	17.732,00	3,32 %
<b>3.2</b>			<b>PINTURA GERAL</b>					<b>12.681,59</b>	<b>2,38 %</b>
3.2.1	104642	SINAPI	PINTURA LÁTEX ACRÍLICA STANDARD, APLICAÇÃO MANUAL EM PAREDES, DUAS DEMÃOS. AF_04/2023	m²	792	10,32	12,42	9.836,64	1,84 %
3.2.2	87548	SINAPI	MASSA ÚNICA, PARA RECEBIMENTO DE PINTURA, EM ARGAMASSA TRAÇO 1:2:8, PREPARO MANUAL, APLICADA MANUALMENTE EM FACES INTERNAS DE PAREDES, ESPESSURA DE 10MM, COM EXECUÇÃO DE TALISCAS. AF_06/2014	m²	50	29,83	35,90	1.795,00	0,34 %

Prefeitura Municipal de Urandi-BA  
CNPJ: 13.982.632/0001-40

3.2.3	2279	ORSE	Emassamento de superfície, com aplicação de 01 demão de massa acrílica, lixamento e retoques - Rev 03	m²	55	15,87	19,09	1.049,95	0,20 %
<b>3.3</b>			<b>ESQUADRIAS</b>					<b>2.276,57</b>	<b>0,43 %</b>
3.3.1	91304	SINAPI	FECHADURA DE EMBUTIR COM CILINDRO, EXTERNA, COMPLETA, ACABAMENTO PADRÃO POPULAR, INCLUSO EXECUÇÃO DE FURO - FORNECIMENTO E INSTALAÇÃO. AF_12/2019	UN	8	115,03	138,43	1.107,44	0,21 %
3.3.2	102219	SINAPI	PINTURA TINTA DE ACABAMENTO (PIGMENTADA) ESMALTE SINTÉTICO ACETINADO EM MADEIRA, 2 DEMÃOS. AF_01/2021	m²	26,88	17,61	21,19	569,58	0,11 %
3.3.3	100753	SINAPI	PINTURA COM TINTA ACRÍLICA DE ACABAMENTO PULVERIZADA SOBRE SUPERFÍCIES METÁLICAS (EXCETO PERFIL) EXECUTADO EM OBRA (02 DEMÃOS). AF_01/2020_PE	m²	21	23,73	28,55	599,55	0,11 %
<b>3.4</b>			<b>INSTALAÇÕES SANITÁRIAS</b>					<b>1.036,24</b>	<b>0,19 %</b>
3.4.1	99635	SINAPI	VÁLVULA DE DESCARGA METÁLICA, BASE 1 1/2", ACABAMENTO METALICO CROMADO - FORNECIMENTO E INSTALAÇÃO. AF_08/2021	UN	2	386,75	465,45	930,90	0,17 %
3.4.2	100849	SINAPI	ASSENTO SANITÁRIO CONVENCIONAL - FORNECIMENTO E INSTALACAO. AF_01/2020	UN	2	43,77	52,67	105,34	0,02 %
<b>3.5</b>			<b>LOMBADA C=6,50 METROS</b>					<b>3.194,94</b>	<b>0,60 %</b>
3.5.1	03.01.07	EMBASA	REDUTOR DE VELOCIDADE EM CONCRETO SIMPLES (TIPO QUEBRAMOLA), INCL. FORNEC. DEMAT., IMPLANTACAO E RETIRADA APOS EXEC. DAS OBRAS (DP0301-03)	M	6,5	408,42	491,53	3.194,94	0,60 %
<b>3.6</b>			<b>ROTATÓRIA</b>					<b>725,58</b>	<b>0,14 %</b>
3.6.1	94273	SINAPI	ASSENTAMENTO DE GUIA (MEIO-FIO) EM TRECHO RETO, CONFECCIONADA EM CONCRETO PRÉ-FABRICADO, DIMENSÕES 100X15X13X30 CM (COMPRIMENTO X BASE INFERIOR X BASE SUPERIOR X ALTURA), PARA VIAS URBANAS (USO VIÁRIO). AF_06/2016	M	8	47,74	57,45	459,60	0,09 %
3.6.2	92402	SINAPI	EXECUÇÃO DE PASSEIO EM PISO INTERTRAVADO, COM BLOCO 16 FACES DE 22 X 11 CM, ESPESSURA 6 CM. AF_10/2022	m²	3	70,74	85,13	255,39	0,05 %
3.6.3	100576	SINAPI	REGULARIZAÇÃO E COMPACTAÇÃO DE SUBLEITO DE SOLO PREDOMINANTEMENTE ARGILOSO. AF_11/2019	m²	3	2,94	3,53	10,59	0,00 %
<b>3.7</b>			<b>PINTURA DA QUADRA</b>					<b>45.969,54</b>	<b>8,61 %</b>
3.7.1	104642	SINAPI	PINTURA LÁTEX ACRÍLICA STANDARD, APLICAÇÃO MANUAL EM PAREDES, DUAS DEMÃOS. AF_04/2023	m²	445,04	10,32	12,42	5.527,39	1,04 %
3.7.2	104639	SINAPI	PINTURA LÁTEX ACRÍLICA ECONÔMICA, APLICAÇÃO MANUAL EM TETO, DUAS DEMÃOS. AF_04/2023	m²	84,33	11,70	14,08	1.187,36	0,22 %
3.7.3	102494	SINAPI	PINTURA DE PISO COM TINTA EPÓXI, APLICAÇÃO MANUAL, 2 DEMÃOS, INCLUSO PRIMER EPÓXI. AF_05/2021	m²	483,8	60,91	73,30	35.462,54	6,64 %

Prefeitura Municipal de Urandi-BA  
CNPJ: 13.982.632/0001-40

3.7.4	102506	SINAPI	PINTURA DE DEMARCAÇÃO DE QUADRA POLIESPORTIVA COM TINTA EPÓXI, E = 5 CM, APLICAÇÃO MANUAL. AF_05/2021	M	275,6	11,44	13,76	3.792,25	0,71 %
<b>3.8</b>			<b>LETREIRO NA FACHADA</b>					<b>701,76</b>	<b>0,13 %</b>
3.8.1	12777	ORSE	Pintura de Letras - letreiro, sobre paredes, com lixamento, aplicação de 01 demão de líquido selador acrílico, 02 demãos de massa acrílica e 02 demãos de tinta pva latex convencional para exteriores	un	34	17,15	20,64	701,76	0,13 %
<b>3.9</b>			<b>REVESTIMENTO CERÂMICO</b>					<b>30.792,62</b>	<b>5,77 %</b>
3.9.1	2204	ORSE	Revestimento cerâmico para piso ou parede, 45 x 45 cm, alta resistência, linha porcelanato progetto, Portobello ou similar, aplicado com argamassa industrializada ac-iii, rejuntado, exclusive regularização de base ou emboço	m²	125,9	203,23	244,58	30.792,62	5,77 %
<b>3.10</b>			<b>SERVIÇOS FINAIS</b>					<b>2.377,77</b>	<b>0,45 %</b>
3.10.1	3167	ORSE	Placa de inauguração de obra em alumínio 0,60 x 0,80 m	un	1	1.975,72	2.377,77	2.377,77	0,45 %
<b>4</b>			<b>ESCOLA MUNICIPAL ETEVALDO NEVES DE OLIVEIRA</b>					<b>186.334,76</b>	<b>34,91 %</b>
<b>4.1</b>			<b>SERVIÇOS PRELIMINARES</b>					<b>20.871,44</b>	<b>3,91 %</b>
4.1.1	51	ORSE	Placa de obra em chapa aço galvanizado, instalada - Rev 02_01/2022	m²	6	434,77	523,24	3.139,44	0,59 %
4.1.2	90777	SINAPI	ENGENHEIRO CIVIL DE OBRA JUNIOR COM ENCARGOS COMPLEMENTARES	H	130	113,34	136,40	17.732,00	3,32 %
<b>4.2</b>			<b>PINTURA GERAL</b>					<b>8.979,66</b>	<b>1,68 %</b>
4.2.1	104642	SINAPI	PINTURA LÁTEX ACRÍLICA STANDARD, APLICAÇÃO MANUAL EM PAREDES, DUAS DEMÃOS. AF_04/2023	m²	723	10,32	12,42	8.979,66	1,68 %
<b>4.3</b>			<b>PINTURA QUADRA</b>					<b>54.520,74</b>	<b>10,21 %</b>
4.3.1	102494	SINAPI	PINTURA DE PISO COM TINTA EPÓXI, APLICAÇÃO MANUAL, 2 DEMÃOS, INCLUSO PRIMER EPÓXI. AF_05/2021	m²	680	60,91	73,30	49.844,00	9,34 %
4.3.2	102506	SINAPI	PINTURA DE DEMARCAÇÃO DE QUADRA POLIESPORTIVA COM TINTA EPÓXI, E = 5 CM, APLICAÇÃO MANUAL. AF_05/2021	M	339,88	11,44	13,76	4.676,74	0,88 %
<b>4.4</b>			<b>PINTURA ESQUADRIAS</b>					<b>2.219,71</b>	<b>0,42 %</b>
4.4.1	100753	SINAPI	PINTURA COM TINTA ACRÍLICA DE ACABAMENTO PULVERIZADA SOBRE SUPERFÍCIES METÁLICAS (EXCETO PERFIL) EXECUTADO EM OBRA (02 DEMÃOS). AF_01/2020_PE	m²	25,2	23,73	28,55	719,46	0,13 %
4.4.2	102219	SINAPI	PINTURA TINTA DE ACABAMENTO (PIGMENTADA) ESMALTE SINTÉTICO ACETINADO EM MADEIRA, 2 DEMÃOS. AF_01/2021	m²	70,8	17,61	21,19	1.500,25	0,28 %

Prefeitura Municipal de Urandi-BA  
CNPJ: 13.982.632/0001-40

<b>4.5</b>			<b>REVISÃO COBERTURA</b>					<b>19.133,38</b>	<b>3,58 %</b>
4.5.1	PMU_04	Próprio	Ref. ORSE (260) 06/2022 - Revisão em cobertura com telha cerâmica tipo canal, 1ª, com reposição de 10% do material - R!	m²	266	59,77	71,93	19.133,38	3,58 %
<b>4.6</b>			<b>TROCA DE FORRO EM PVC</b>					<b>23.062,97</b>	<b>4,32 %</b>
4.6.1	12	ORSE	Demolição de forros	m²	216,9	7,78	9,36	2.030,18	0,38 %
4.6.2	96485	SINAPI	FORRO EM RÉGUAS DE PVC, LISO, PARA AMBIENTES RESIDENCIAIS, INCLUSIVE ESTRUTURA UNIDIRECIONAL DE FIXAÇÃO. AF_08/2023_PS	m²	216,9	80,58	96,97	21.032,79	3,94 %
<b>4.7</b>			<b>ESQUADRIAS</b>					<b>7.422,66</b>	<b>1,39 %</b>
4.7.1	31	ORSE	Remoção de esquadria de madeira, com ou sem batente	m²	3,38	15,56	18,72	63,27	0,01 %
4.7.2	1810	ORSE	Janela em madeira de lei, tipo com almofadas, com postigo, de abrir, c/ batentes (14cm) e 2 jogos de aliza, exclusive ferragens	m²	3,38	1.004,75	1.209,21	4.087,12	0,77 %
4.7.3	90825	SINAPI	PORTA DE MADEIRA, MACIÇA (PESADA OU SUPERPESADA), 90X210CM, ESPESSURA DE 3,5CM, INCLUSO DOBRADIÇAS - FORNECIMENTO E INSTALAÇÃO. AF_12/2019	UN	2	716,53	862,34	1.724,68	0,32 %
4.7.4	12633	ORSE	Porta em madeira muiracatiara, lisa, maciça, (0,70 x 2,10m), p/pintura, inclusive ferragens, exclusive batente	un	1	1.055,87	1.270,73	1.270,73	0,24 %
4.7.5	91304	SINAPI	FECHADURA DE EMBUTIR COM CILINDRO, EXTERNA, COMPLETA, ACABAMENTO PADRÃO POPULAR, INCLUSO EXECUÇÃO DE FURO - FORNECIMENTO E INSTALAÇÃO. AF_12/2019	UN	2	115,03	138,43	276,86	0,05 %
<b>4.8</b>			<b>INSTALAÇÕES SANITÁRIAS</b>					<b>4.511,26</b>	<b>0,85 %</b>
4.8.1	2002	ORSE	Vaso sanitario c/caixa de descarga acoplada, linha carrara CP626, DECA ou similar, inclusive assento DECA AP61 ou similar, conjunto de fixação DECA SP13 ou similar, anel de vedação e engate plástico	un	2	1.874,23	2.255,63	4.511,26	0,85 %
<b>4.9</b>			<b>INSTALAÇÕES ELÉTRICAS</b>					<b>302,64</b>	<b>0,06 %</b>
4.9.1	3397	ORSE	Ponto de tomada 3p para ar condicionado até 3000 va, com eletroduto de pvc flexível sanfonado embutido Ø 3/4", incluindo conjunto astop/30a-220v, inclusive aterramento	pt	1	251,47	302,64	302,64	0,06 %
<b>4.10</b>			<b>PINTURA DE PISO</b>					<b>4.075,08</b>	<b>0,76 %</b>
4.10.1	74245/001	SINAPI	PINTURA ACRILICA EM PISO CIMENTADO DUAS DEMAOS	m²	174	19,46	23,42	4.075,08	0,76 %
<b>4.11</b>			<b>DRENAGEM QUADRA</b>					<b>10.741,32</b>	<b>2,01 %</b>
4.11.1	4736	ORSE	Calha de concreto, com grelha de ferro, seção 0,20 x 0,20m	m	36	247,92	298,37	10.741,32	2,01 %

Prefeitura Municipal de Urandi-BA  
CNPJ: 13.982.632/0001-40

<b>4.12</b>			<b>LETREIRO NA FACHADA</b>					<b>784,32</b>	<b>0,15 %</b>
4.12.1	12777	ORSE	Pintura de Letras - letreiro, sobre paredes, com lixamento, aplicação de 01 demão de líquido selador acrílico, 02 demãos de massa acrílica e 02 demãos de tinta pva latex convencional para exteriores	un	38	17,15	20,64	784,32	0,15 %
<b>4.13</b>			<b>REVESTIMENTO CERÂMICO</b>					<b>27.331,81</b>	<b>5,12 %</b>
4.13.1	2204	ORSE	Revestimento cerâmico para piso ou parede, 45 x 45 cm, alta resistência, linha porcelanato progetto, Portobello ou similar, aplicado com argamassa industrializada ac-iii, rejuntado, exclusive regularização de base ou emboço	m²	111,75	203,23	244,58	27.331,81	5,12 %
<b>4.14</b>			<b>SERVIÇOS FINAIS</b>					<b>2.377,77</b>	<b>0,45 %</b>
4.14.1	3167	ORSE	Placa de inauguração de obra em alumínio 0,60 x 0,80 m	un	1	1.975,72	2.377,77	2.377,77	0,45 %

**Total sem BDI** 443.587,01  
**Total do BDI** 90.235,56  
**Total Geral** 533.822,57



Prefeitura Municipal de Urandi-BA  
Supervisor/Coordenador

Prefeitura Municipal de Urandi-BA  
CNPJ: 13.982.632/0001-40



Obra  
LOTE 03 - REFORMA DAS ESCOLAS ESCOLA TRAZIBULO MARCIEL,  
ANTONIO ALVES, JORGE RODRIGUES GOMES E ETEVALDO NEVES DE  
OLIVEIRA, NO MUNICÍPIO DE URANDI-BA

Bancos B.D.I.  
SINAPI - 11/2023 - Bahia 20,35%  
SBC - 12/2023 - Bahia  
ORSE - 10/2023 - Sergipe  
EMBASA - 05/2023 -  
Bahia

## Cronograma Físico e Financeiro

Item	Descrição	Total Por Etapa	30 DIAS
1	ESCOLA MUNICIPAL TRAZIBULO MARCIEL ANTONIO ALVES	100,00%	100,00%
		71.106,64	71.106,64
1.1	SERVIÇOS PRELIMINARES	100,00%	100,00%
		20.871,44	20.871,44
1.2	REPARO EM PORTÃO METÁLICO	100,00%	100,00%
		933,72	933,72
1.3	INSTALAÇÕES ELÉTRICAS	100,00%	100,00%
		1.390,57	1.390,57
1.4	FORRO EM PVC	100,00%	100,00%
		4.751,53	4.751,53
1.5	ESQUADRIAS	100,00%	100,00%
		2.260,76	2.260,76
1.6	INSTALAÇÕES HIDROSSANITÁRIAS	100,00%	100,00%
		2.264,82	2.264,82
1.7	REPAROS NA PAREDE E PINTURA	100,00%	100,00%
		11.155,09	11.155,09
1.8	LETREIRO NA FACHADA	100,00%	100,00%
		887,52	887,52
1.9	REVESTIMENTO CERÂMICO	100,00%	100,00%
		24.213,42	24.213,42
1.10	SERVIÇOS FINAIS	100,00%	100,00%
		2.377,77	2.377,77
2	ESCOLA MUNICIPAL ANTONIO ALVES	100,00%	100,00%
		155.753,12	155.753,12
2.1	SERVIÇOS PRELIMINARES	100,00%	100,00%
		20.871,44	20.871,44
2.2	REVISÃO DE FORRO	100,00%	100,00%
		5.210,17	5.210,17
2.3	REVISÃO DE COBERTURA	100,00%	100,00%
		10.244,22	10.244,22
2.4	REVESTIMENTO CERÂMICO - REFEITÓRIO	100,00%	100,00%
		3.945,48	3.945,48
2.5	ESQUADRIAS	100,00%	100,00%
		7.367,58	7.367,58
2.6	CONSTRAPISO DE CONCRETO	100,00%	100,00%
		9.271,00	9.271,00
2.7	PINTURA DA ESCOLA	100,00%	100,00%
		25.341,23	25.341,23
2.8	PINTURA QUADRA	100,00%	100,00%
		45.969,54	45.969,54
2.9	LETREIRO NA FACHADA	100,00%	100,00%
		557,28	557,28
2.10	REVESTIMENTO CERÂMICO	100,00%	100,00%
		24.597,41	24.597,41
2.11	SERVIÇOS FINAIS	100,00%	100,00%
		2.377,77	2.377,77
3	ESCOLA MUNICIPAL JORGE RODRIGUES GOMES	100,00%	100,00%
		120.628,05	120.628,05
3.1	SERVIÇOS PRELIMINARES	100,00%	100,00%
		20.871,44	20.871,44
3.2	PINTURA GERAL	100,00%	100,00%
		12.681,59	12.681,59
3.3	ESQUADRIAS	100,00%	100,00%
		2.276,57	2.276,57
3.4	INSTALAÇÕES SANITÁRIAS	100,00%	100,00%
		1.036,24	1.036,24
3.5	LOMBADA C=6,50 METROS	100,00%	100,00%
		3.194,94	3.194,94
3.6	ROTATÓRIA	100,00%	100,00%
		725,58	725,58
3.7	PINTURA DA QUADRA	100,00%	100,00%
		45.969,54	45.969,54
3.8	LETREIRO NA FACHADA	100,00%	100,00%
		701,76	701,76
3.9	REVESTIMENTO CERÂMICO	100,00%	100,00%
		30.792,62	30.792,62
3.10	SERVIÇOS FINAIS	100,00%	100,00%
		2.377,77	2.377,77
4	ESCOLA MUNICIPAL ETEVALDO NEVES DE OLIVEIRA	100,00%	100,00%
		186.334,76	186.334,76
4.1	SERVIÇOS PRELIMINARES	100,00%	100,00%
		20.871,44	20.871,44
4.2	PINTURA GERAL	100,00%	100,00%
		8.979,66	8.979,66
4.3	PINTURA QUADRA	100,00%	100,00%
		54.520,74	54.520,74

Prefeitura Municipal de Urandi-BA  
CNPJ: 13.982.632/0001-40

4.4	PINTURA ESQUADRIAS	100,00%	100,00%
		2.219,71	2.219,71
4.5	REVISÃO COBERTURA	100,00%	100,00%
		19.133,38	19.133,38
4.6	TROCA DE FORRO EM PVC	100,00%	100,00%
		23.062,97	23.062,97
4.7	ESQUADRIAS	100,00%	100,00%
		7.422,66	7.422,66
4.8	INSTALAÇÕES SANITÁRIAS	100,00%	100,00%
		4.511,26	4.511,26
4.9	INSTALAÇÕES ELÉTRICAS	100,00%	100,00%
		302,64	302,64
4.10	PINTURA DE PISO	100,00%	100,00%
		4.075,08	4.075,08
4.11	DRENAGEM QUADRA	100,00%	100,00%
		10.741,32	10.741,32
4.12	LETREIRO NA FACHADA	100,00%	100,00%
		784,32	784,32
4.13	REVESTIMENTO CERÂMICO	100,00%	100,00%
		27.331,81	27.331,81
4.14	SERVIÇOS FINAIS	100,00%	100,00%
		2.377,77	2.377,77
Porcentagem			100,0%
Custo			533.822,57
Porcentagem Acumulado			100,0%
Custo Acumulado			533.822,57

HENRIQUE DE SOUZA RODRIGUES  
ENGENHEIRO CIVIL

Prefeitura Municipal de Urandi-BA  
CNPJ: 13.982.632/0001-40

**Encargos Sociais**

Não Desonerado: embutido  
nos preços unitário dos  
insumos de mão de obra, de  
acordo com as bases.



Prefeitura Municipal de Urandi-BA  
CNPJ: 13.982.632/0001-40

**Quadro de Composição do BDI**

**PROponente / Tomador**  
PREFEITURA MUNICIPAL DE URANDI

**APELIDO DO EMPREENDIMENTO / DESCRIÇÃO DO LOTE**

REFORMA / LOTE 03 - REFORMA DAS ESCOLAS ESCOLA TRAZIBULO MARCIEL, ANTONIO ALVES, JORGE RODRIGUES GOMES E  
ETEVALDO NEVES DE OLIVEIRA, NO MUNICÍPIO DE URANDI-BA

Conforme legislação tributária municipal, definir estimativa de percentual da base de cálculo para o ISS:	60,00%
Sobre a base de cálculo, definir a respectiva alíquota do ISS (entre 2% e 5%):	5,00%

**BDI 1****TIPO DE OBRA**

Construção e Reforma de Edifícios

Itens	Siglas	% Adotado
Administração Central	AC	3,00%
Seguro e Garantia	SG	0,80%
Risco	R	0,97%
Despesas Financeiras	DF	0,59%
Lucro	L	6,60%
Tributos (impostos COFINS 3%, e PIS 0,65%)	CP	3,65%
Tributos (ISS, variável de acordo com o município)	ISS	3,00%
Tributos (Contribuição Previdenciária sobre a Receita Bruta - 0% ou 4,5% - Desoneração)	CPRB	0,00%
<b>BDI SEM desoneração (Fórmula Acórdão TCU)</b>	<b>BDI PAD</b>	<b>20,35%</b>

Os valores de BDI foram calculados com o emprego da fórmula:

$$BDI = \frac{(1+AC + S + R + G) * (1 + DF) * (1+L)}{(1-CP-ISS-CRPB)} - 1$$

Declaro para os devidos fins que, conforme legislação tributária municipal, a base de cálculo deste tipo de obra corresponde à 60%, com a respectiva alíquota de 5%.

Declaro para os devidos fins que o regime de Contribuição Previdenciária sobre a Receita Bruta adotado para elaboração do orçamento foi SEM Desoneração, e que esta é a alternativa mais adequada para a Administração Pública.

Observações:

URANDI/BA

Local

02 de janeiro de 2024

Data

Responsável Técnico

Nome: Henrique de Souza Rodrigues

CREA/CAU: 141978497-8

ART/RRT: BA20240638103



**Anotação de Responsabilidade Técnica - ART**  
Lei nº 6.496, de 7 de dezembro de 1977

**CREA-BA**

**ART OBRA / SERVIÇO**  
Nº BA20240638103

**Conselho Regional de Engenharia e Agronomia da Bahia**

INICIAL

**1. Responsável Técnico**

**HENRIQUE DE SOUZA RODRIGUES**

Título profissional: **ENGENHEIRO CIVIL**

RNP: **1419784978**

Registro: **3000109739BA**

**2. Dados do Contrato**

Contratante: **PREFEITURA MUNICIPAL DE URANDI**

**RUA SEBASTIAO ALVES SANTANA**

Complemento: **SALA CENTRO ADMINISTRATIVO**

Cidade: **URANDI**

Bairro: **CENTRO**

UF: **BA**

CPF/CNPJ: **13.982.632/0001-40**

Nº: **57**

CEP: **46350000**

Contrato: **Não especificado**

Celebrado em:

Valor: **R\$ 1,00**

Tipo de contratante: **Pessoa Jurídica de Direito Público**

Ação Institucional: **NENHUMA - NAO OPTANTE**

**3. Dados da Obra/Serviço**

**RUA BELO HORIZONTE**

Complemento:

Cidade: **URANDI**

Data de Início: **09/01/2024**

Finalidade:

Proprietário: **PREFEITURA MUNICIPAL DE URANDI**

Nº: **1243**

Bairro: **DIOGENES BALEEIRO**

UF: **BA**

CEP: **46350000**

Previsão de término: **09/11/2024**

Coordenadas Geográficas: **0, 0**

Código: **Não Especificado**

CPF/CNPJ: **13.982.632/0001-40**

**4. Atividade Técnica**

14 - Elaboração

80 - Projeto > CONSTRUÇÃO CIVIL > EDIFICAÇÕES > DE REFORMA DE EDIFICAÇÃO > #TOS\_1.1.2.1 - DE ALVENARIA

Quantidade

Unidade

15,00

un

35 - Elaboração de orçamento > CONSTRUÇÃO CIVIL > EDIFICAÇÕES > DE REFORMA DE EDIFICAÇÃO > #TOS\_1.1.2.1 - DE ALVENARIA

15,00

un

18 - Fiscalização

60 - Fiscalização de obra > CONSTRUÇÃO CIVIL > EDIFICAÇÕES > DE REFORMA DE EDIFICAÇÃO > #TOS\_1.1.2.1 - DE ALVENARIA

Quantidade

Unidade

15,00

un

Após a conclusão das atividades técnicas o profissional deve proceder a baixa desta ART

**5. Observações**

REFORMA DE 15 ESCOLAS MUNICIPAIS DO MUNICÍPIO DE URANDI-BA.

**6. Declarações**

- Declaro que estou cumprindo as regras de acessibilidade previstas nas normas técnicas da ABNT, na legislação específica e no decreto n. 5296/2004.

**7. Entidade de Classe**

NENHUMA DAS ENTIDADES

**8. Assinaturas**

Declaro serem verdadeiras as informações acima

Urandi-BA, 09 de janeiro de 2024

Local

data

Walter Oliveira de Souza  
PREFEITO MUNICIPAL

HENRIQUE DE SOUZA RODRIGUES - CPF: 071.300.875-01

PREFEITURA MUNICIPAL DE URANDI - CNPJ: 13.982.632/0001-40

**9. Informações**

\* A ART é válida somente quando quitada, mediante apresentação do comprovante do pagamento ou conferência no site do Crea.

**10. Valor**

Valor da ART: **R\$ 99,64**

Registrada em: **09/01/2024**

Valor pago: **R\$ 99,64**

Nosso Número: **56578717**

A autenticidade desta ART pode ser verificada em: <http://crea-ba.sitac.com.br/publico/>, com a chave: AAwzc  
Impresso em: 09/01/2024 às 15:03:17 por: ip: 189.85.127.135





LARGURA - 1.50M  
 COMPRIMENTO - 6.50  
 ALTURA - 0.10cm

LOMBADA - FORMA E DIMENSÕES

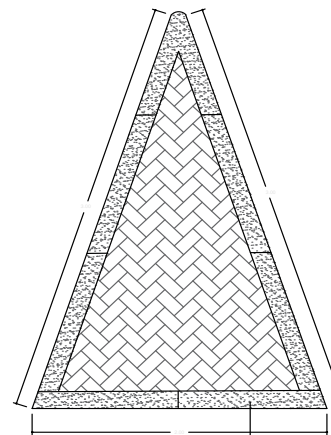
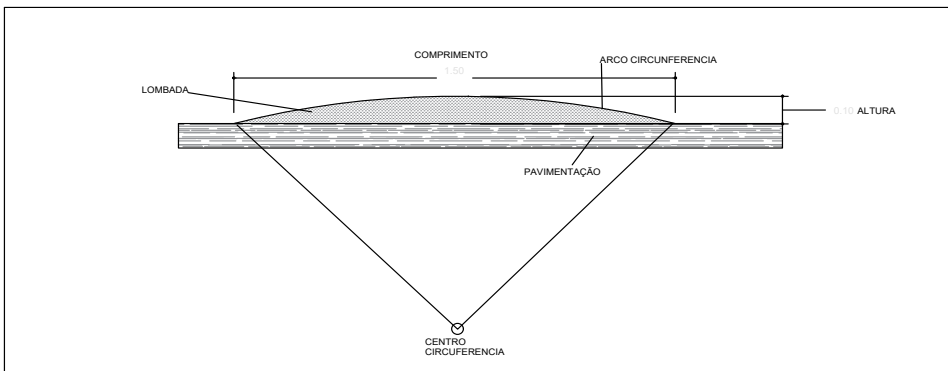

ASSENTAMENTO DE GUIA (MEIO-FIO) EM TRECHO RETO, CONFECCIONADA EM CONCRETO PRÉ-FABRICADO, DIMENSÕES 100X15X13X30 CM (COMPRIMENTO X BASE INFERIOR X BASE SUPERIOR X ALTURA), PARA VIAS URBANAS (USO VIÁRIO), AF\_06/2016

CONSTRUÇÃO DE LOMBADA

ENDEREÇO OBRA: ESCOLA RODRIGUES GOMES - POVOADO DE POÇÕES URANDI-BA CEP: 46350-000		N.º ART:
ÁREAS:	RESPONSÁVEL TÉCNICO:  HENRIQUE DE SOUZA RODRIGUES ENGENHEIRO CIVIL CREA-MG 141978497-8	PREF. MUNICIPAL ALVARÁ N.º:
CONTRATANTE:  PREFEITURA MUNICIPAL DE URANDI-BA CNPJ: 13.982.632/0001-40	DATA: 01/24	ESCALA: indicada
CONTÉM:	PRANCHA : 01/01	

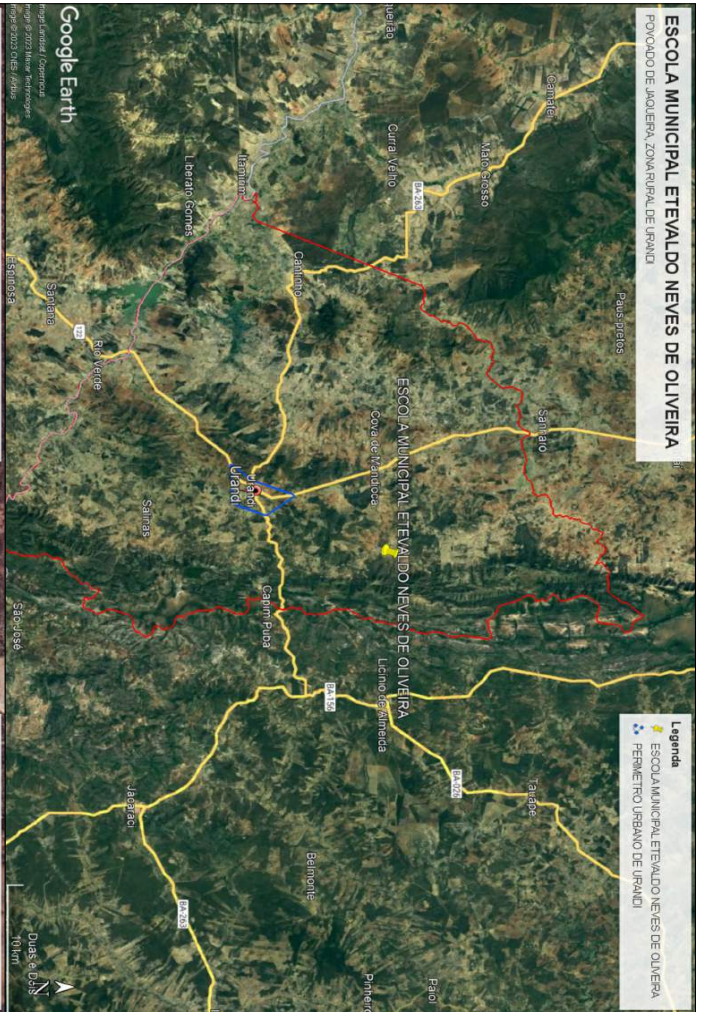

**MUNICÍPIO DE URANDI**  
 Rua Sebastião Alves de Oliveira, 41, 57 - Centro  
 CEP: 46.350-000 | Urandi - Bahia  
 CNPJ: 13.186.020/0001-40

**PROJETO DE LOCALIZAÇÃO**

**INSTITUIÇÃO**  
 ESCOLA MUNICIPAL ETEVALDO NEVES DE OLIVEIRA  
 POVOADO DE JACUIERA, ZONA RURAL DE URANDI-BA

**PROJETO DE LICITAÇÃO**  
 Nº: \_\_\_\_\_  
 DATA: \_\_\_\_\_  
 LOCAL: \_\_\_\_\_

**PROPOSTA**  
 Nº: \_\_\_\_\_  
 DATA: \_\_\_\_\_  
 LOCAL: \_\_\_\_\_

**PROJETO DE LICITAÇÃO**  
 Nº: \_\_\_\_\_  
 DATA: \_\_\_\_\_  
 LOCAL: \_\_\_\_\_

**PROJETO DE LICITAÇÃO**  
 Nº: \_\_\_\_\_  
 DATA: \_\_\_\_\_  
 LOCAL: \_\_\_\_\_

**PROPOSTA**  
 Nº: \_\_\_\_\_  
 DATA: \_\_\_\_\_  
 LOCAL: \_\_\_\_\_

**PROJETO DE LICITAÇÃO**  
 Nº: \_\_\_\_\_  
 DATA: \_\_\_\_\_  
 LOCAL: \_\_\_\_\_

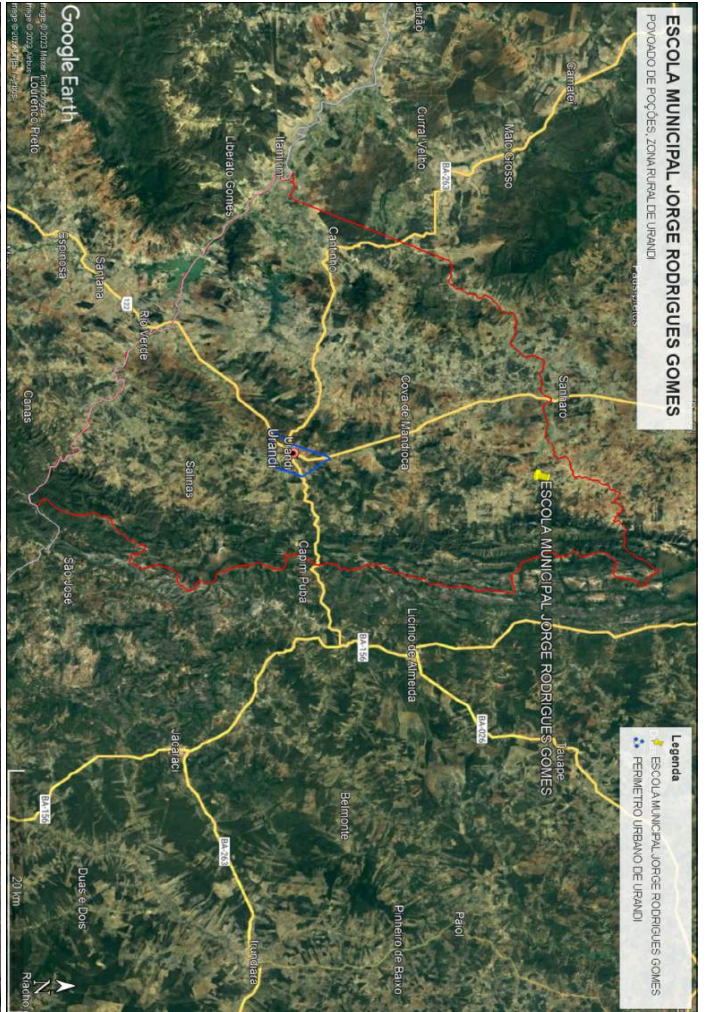

<p><b>MUNICÍPIO DE URANDI</b> Rua Sebastião Alves de Sousa, 84, 57 - Centro CEP: 46.350-000 - Urandi - Bahia CNPJ: 13.186.027/0001-40</p>	
<p><b>PROJETO DE LOCALIZAÇÃO</b></p>	
<p><b>MUNICÍPIO DE URANDI</b></p>	
<p><b>ESCOLA MUNICIPAL JORGE RODRIGUES GOMES</b></p>	
<p><b>POVOADO DE POÇOS, ZONA RURAL DE URANDI</b></p>	
<p>PROJETO DE LOCALIZAÇÃO</p>	<p>PROJETO DE LOCALIZAÇÃO</p>
<p>DATA: 10/01/2024</p>	<p>DATA: 10/01/2024</p>
<p>01/01</p>	<p>01/01</p>

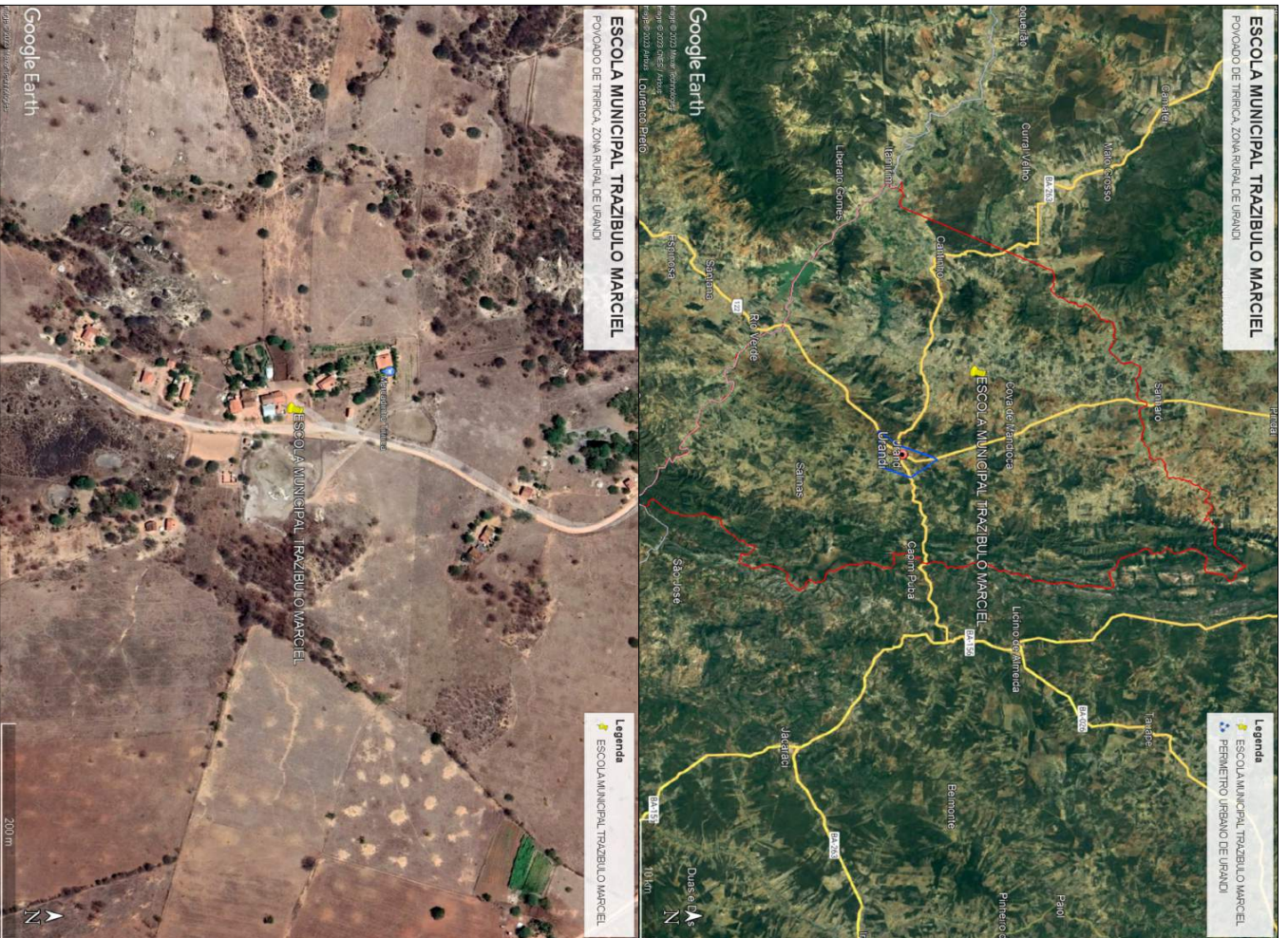

**MUNICÍPIO**



**MUNICÍPIO DE URANDI**  
 Rua Sebastião Alves de Sousa, 41, 57º Centro  
 CEP: 46.350-000 Urandi - Bahia  
 CNPJ: 13.182.627/0001-40  
 CNPJ: 13.182.627/0001-40

**PROJETO DE LOCALIZAÇÃO**

**OBJETO**  
 ESCOLA MUNICIPAL TRAZIBULO MARCEL

**POVOADO DE TIPIRICA, ZONA RURAL DE URANDI-BA**

**DATA**  
 01/01/2024

**EMPRESA RESPONSÁVEL**  
 CNA 1419399/03

**PROPOSTA**  
 PRECATORIA MUNICIPAL DE URANDI-BA  
 CNPJ: 13.182.627/0001-40

**CONTRATO**  
 01/01/2024

**LOCALIZAÇÃO**  
 TIPIRICA

**ESPECIFICACIONES**  
 01/01







**MUNICÍPIO DE URANDI**  
Rua Sebastião Alves de Santana, N.º 57, Centro  
CEP: 46.350-000, Urandi – Bahia  
CNPJ: 13.982.632/0001-40

## RELATÓRIO FOTOGRÁFICO

Seguem em anexo as imagens da Escola Trazibulo Marciel - Povoado de Tiririca:



Figura 1



Figura 2

**MUNICÍPIO DE URANDI**

Rua Sebastião Alves de Santana, N.º 57, Centro  
CEP: 46.350-000, Urandi – Bahia  
CNPJ: 13.982.632/0001-40



Figura 3



Figura 4

**MUNICÍPIO DE URANDI**

Rua Sebastião Alves de Santana, N.º 57, Centro  
CEP: 46.350-000, Urandi – Bahia  
CNPJ: 13.982.632/0001-40



**Figura 5**

---

**Henrique de Souza Rodrigues**  
**Engenheiro Civil**  
**CREA-MG: 141978497-8**

Urandi, 02 de Janeiro de 2024

**MUNICÍPIO DE URANDI**

Rua Sebastião Alves de Santana, N.º 57, Centro  
CEP: 46.350-000, Urandi – Bahia  
CNPJ: 13.982.632/0001-40

**RELATÓRIO FOTOGRÁFICO**

Seguem em anexo as imagens da Escola Municipal Etevaldo Neves de Oliveira:



Figura 1



Figura 2

**MUNICÍPIO DE URANDI**

Rua Sebastião Alves de Santana, N.º 57, Centro  
CEP: 46.350-000, Urandi – Bahia  
CNPJ: 13.982.632/0001-40



Figura 3



Figura 4

**MUNICÍPIO DE URANDI**

Rua Sebastião Alves de Santana, N.º 57, Centro  
CEP: 46.350-000, Urandi – Bahia  
CNPJ: 13.982.632/0001-40



Figura 5



Figura 6



**MUNICÍPIO DE URANDI**

Rua Sebastião Alves de Santana, N.º 57, Centro  
CEP: 46.350-000, Urandi – Bahia  
CNPJ: 13.982.632/0001-40



Figura 7



Figura 8



**MUNICÍPIO DE URANDI**

Rua Sebastião Alves de Santana, N.º 57, Centro  
CEP: 46.350-000, Urandi – Bahia  
CNPJ: 13.982.632/0001-40



Figura 9



Figura 10



**MUNICÍPIO DE URANDI**

Rua Sebastião Alves de Santana, N.º 57, Centro

CEP: 46.350-000, Urandi – Bahia

CNPJ: 13.982.632/0001-40



Figura 11

---

**Henrique de Souza Rodrigues**  
**Engenheiro Civil**  
**CREA-MG: 141978497-8**

Urandi, 02 de Janeiro de 2024

**MUNICÍPIO DE URANDI**

Rua Sebastião Alves de Santana, N.º 57, Centro  
CEP: 46.350-000, Urandi – Bahia  
CNPJ: 13.982.632/0001-40

**RELATÓRIO FOTOGRÁFICO**

Seguem em anexo as imagens da Escola Jorge Rodrigues Gomes - Povoado de Poções:



Figura 1

---

**Henrique de Souza Rodrigues**  
**Engenheiro Civil**  
**CREA-MG: 141978497-8**

Urandi, 02 de Janeiro de 2024

**MUNICÍPIO DE URANDI**

Rua Sebastião Alves de Santana, N.º 57, Centro  
CEP: 46.350-000, Urandi – Bahia  
CNPJ: 13.982.632/0001-40

**RELATÓRIO FOTOGRÁFICO**

Seguem em anexo as imagens da Escola Antônio Alves - Povoado de Entupção:



Figura 1



Figura 2



**MUNICÍPIO DE URANDI**

Rua Sebastião Alves de Santana, N.º 57, Centro  
CEP: 46.350-000, Urandi – Bahia  
CNPJ: 13.982.632/0001-40



Figura 3



Figura 4



**MUNICÍPIO DE URANDI**

Rua Sebastião Alves de Santana, N.º 57, Centro

CEP: 46.350-000, Urandi – Bahia

CNPJ: 13.982.632/0001-40



Figura 5



Figura 6



**MUNICÍPIO DE URANDI**

Rua Sebastião Alves de Santana, N.º 57, Centro  
CEP: 46.350-000, Urandi – Bahia  
CNPJ: 13.982.632/0001-40



Figura 7



Figura 8

**MUNICÍPIO DE URANDI**

Rua Sebastião Alves de Santana, N.º 57, Centro  
CEP: 46.350-000, Urandi – Bahia  
CNPJ: 13.982.632/0001-40



Figura 9

---

**Henrique de Souza Rodrigues**  
**Engenheiro Civil**  
**CREA-MG: 141978497-8**

Urandi, 02 de Janeiro de 2024

**MUNICÍPIO DE URANDI**

Rua Sebastião Alves de Santana, N.º 57, Centro

CEP: 46.350-000, Urandi – Bahia

CNPJ: 13.982.632/0001-40

**MEMORIAL DESCRITIVO E ESPECIFICAÇÕES  
TÉCNICAS**

**OBRA: LOTE 04 - REFORMA DAS ESCOLAS DOM PEDRO I,  
OLÉGARIO GUIMARÃES E CELSA AMÉLIA BUENO BITONE  
BRAGA LEAL**

**LOCAL: ZONA RURAL**

O objetivo deste memorial é estabelecer as especificações técnicas dos materiais e serviços a serem empregados para a realização das obras e que deverão ser seguidos rigorosamente pelo EXECUTANTE.

O memorial descritivo é parte integrante do projeto. Sendo assim, entende-se por PROJETO o conjunto composto por PRANCHAS,





**MUNICÍPIO DE URANDI**  
Rua Sebastião Alves de Santana, N.º 57, Centro  
CEP: 46.350-000, Urandi – Bahia  
CNPJ: 13.982.632/0001-40

MEMORIAL DESCRITIVO, PLANILHA ORÇAMENTÁRIA,  
CRONOGRAMA e demais documentos em anexo.

### 1. CONSIDERAÇÕES GERAIS

Periodicamente a obra deverá ser limpa, removendo-se entulho e detritos no decorrer dos trabalhos da reforma. Visto que a unidade continuará em atendimento.

A empresa deverá isolar as áreas onde estiver executando os serviços para se evitar quaisquer acidentes.

### 2. SERVIÇOS PRELIMINARES

- A empresa deverá ser responsável pela confecção e instalação de placa indicativa de obra referente a cada escola. Deverá ser confeccionada em chapa de aço galvanizado (2,00x1,50), nos padrões determinados pela Administração. Será instalada em local visível, e deve apresentar em perfeitas condições até o término da reforma.

### 3. QUALIDADE DOS SERVIÇOS E DOS MATERIAIS

- Os serviços executados deverão obedecer às boas técnicas usualmente adotadas na Engenharia, em escrita com concordância as Normas Técnicas em vigor;
- A aplicação dos materiais será rigorosamente supervisionada pela FISCALIZAÇÃO, não sendo aceitos aqueles cuja qualidade seja inferior à especificada;
- A execução dos serviços deverá obedecer rigorosamente aos Projetos e às Especificações, não podendo ser inserida qualquer modificação sem o consentimento prévio da FISCALIZAÇÃO;
- Na execução só serão permitidos o uso de materiais ou equipamentos similares ou rigorosamente equivalentes, isto é, que desempenhem idênticas funções construtivas;
- No caso de discrepância ou falta de especificações de marcas de materiais, serviços, acabamentos, entre outros, as escolhas deverão sempre ser aprovadas antecipadamente pela FISCALIZAÇÃO;
- Caso o material/equipamento especificado neste Memorial, encontre-se fora de linha, este deverá ser substituído por novo produto, desde que comprovada sua

**MUNICÍPIO DE URANDI**

Rua Sebastião Alves de Santana, N.º 57, Centro  
CEP: 46.350-000, Urandi – Bahia  
CNPJ: 13.982.632/0001-40

eficiência, equivalência e atendimento às condições estabelecidas no Memorial. A aprovação será feita por escrito, mediante amostras apresentadas à FISCALIZAÇÃO antes da aquisição do material. O mesmo procedimento será adotado no caso do material/equipamento entregue não corresponder à amostra previamente apresentada. Ambos os casos serão definidos pela FISCALIZAÇÃO;

- Os materiais deverão ser armazenados em locais apropriados, cobertos ou não, de acordo com sua natureza, ficando sua guarda sob a responsabilidade da CONTRATADA;
- É vedada a utilização de materiais, equipamentos e/ou ferramentas improvisadas, em substituição aos tecnicamente indicados para o fim a que se destinam;
- Quando não houver motivos ponderáveis para a substituição de um material especificado por outro, a CONTRATADA, em tempo hábil, apresentará, por escrito e por intermédio da FISCALIZAÇÃO, a proposta de substituição, instruindo-a com as razões determinadas do pedido de orçamento comparativo, de acordo com o que reza o contrato entre as partes, sobre equivalência.

**4. ALVENARIA**

- Todas as retiradas e demolições devem ser feitas levando-se em considerações as alterações de layout apresentadas pelas peças técnicas e complementadas pela Planilha Quantitativa e por este memorial;
- Conforme as peças técnicas, haverá demolição de alvenaria;
- Conforme peças técnicas haverá construção de paredes, muros e a colocação de alvenaria de vedação;
- O bloco cerâmico a ser utilizado devesse possuir qualidade comprovada pela Certificação Nacional de Qualidade - o "PSQ", uma certificação da ANICER em parceria com a ABNT e o Ministério das Cidades do Governo Federal.
- Toda a alvenaria a ser revestida será chapiscada depois de convenientemente limpa. A argamassa de chapisco deverá ter consistência fluida, ser constituída de areia, predominantemente grossa, com dimensão máxima entre 2,40mm e 6,30mm;

**MUNICÍPIO DE URANDI**

Rua Sebastião Alves de Santana, N.º 57, Centro  
CEP: 46.350-000, Urandi – Bahia  
CNPJ: 13.982.632/0001-40

- O procedimento de execução do chapisco deverá obedecer ao previsto na NBR 7200 – Revestimentos de paredes e tetos com argamassas – materiais, preparo, aplicação e manutenção. As bases de revestimento deverão atender às condições de plano, prumo e nivelamento, fixadas pela especificação de norma brasileira;
- Para a aplicação do chapisco, a base deverá estar limpa, livre de pó, graxas, óleos, eflorescências, materiais soltos ou quaisquer produtos que venham prejudicar a aderência e abundantemente molhadas antes de receber a aplicação desse tipo de revestimento. A operação terá de ser executada, para atingir o seu objetivo, com o emprego de esguicho de mangueira;
- A massa única consiste em uma camada de revestimento que propicia a superfície receber o acabamento final. Sua aplicação se dará após o chapisco;
- O procedimento de execução do reboco deverá obedecer ao previsto na NBR 7200 – Revestimento de paredes e tetos com argamassas -materiais, preparo, aplicação e manutenção;
- As superfícies a serem pintadas serão cuidadosamente limpas, escovadas e raspadas, de modo a remover sujeiras, poeiras e outras substâncias estranhas;
- As superfícies a serem pintadas serão protegidas quando perfeitamente secas e lixadas;
- Cada demão de tinta somente será aplicada quando a precedente estiver perfeitamente seca, devendo-se observar um intervalo de 24 horas entre demãos sucessivas;
- Igual cuidado deverá ser tomado entre demãos de tinta e de massa plástica, observando um intervalo mínimo de 48 horas após cada demão de massa;
- Deverão ser adotadas precauções especiais, a fim de evitar respingos de tinta em superfícies não destinadas à pintura, como vidros, ferragens de esquadrias e outras.
- As cores serão definidas pela fiscalização, o executor deverá consultar a fiscalização antes de realizar seleção de cores.
- Indicação de pintura de desenhos e nomenclatura para fachada de acordo as peças técnicas.

**MUNICÍPIO DE URANDI**

Rua Sebastião Alves de Santana, N.º 57, Centro  
CEP: 46.350-000, Urandi – Bahia  
CNPJ: 13.982.632/0001-40

- Naquilo que for aplicável ao caso e rigorosamente de acordo com as especificações técnicas de preparação, limpeza e aplicação indicadas pelo fabricante, devendo ser 1ª linha, nas cores especificadas. Não sendo permitido o uso de corantes em bisnagas e/ou diluição de tinta no selador.
- A tinta utilizada deverá anteder a norma DIN 55649 ou outra norma de sustentabilidade; e deverá ser livre de solventes e odor, e ser de primeira linha.
- Haverá instalação de fechamento em peças de drywall de acordo as peças técnicas.

**5. PISO**

- Haverá indicação nas peças técnicas para a instalação de piso; caso seja troca de piso deverá ser removido para aplicação de um novo;
- Deverá ser aplicado revestimento cerâmico conforme descrição da planilha orçamentária;
- Todas as juntas deverão ser em material epóxi, cor cinza, (com índice de absorção de água inferior a 4%) estar perfeitamente alinhadas e de espessuras uniforme, as quais poderão exceder a 1,5 mm;
- Respeitar e tratar as juntas estruturais, devendo rejuntá-las com materiais de elasticidade permanente; realizar uma junta perimetral para evitar tensões entre o pavimento e o revestimento; e efetuar juntas de dilatação conforme projeto do responsável técnico;
- Na aplicação, utilizar espaçadores entre peças para manter seus alinhamentos;
- Rejuntar após 72 horas com um rejuntamento epóxi.
- Deixar as juntas entre peças de no mínimo 2 mm, observando sempre as indicações do fabricante;
- Não será permitida a passagem sobre a pavimentação dentro de três dias do seu assentamento;
- A pavimentação será convenientemente protegida com camada de areia, tábuas ou outro processo, durante a construção;
- Não será tolerado o assentamento de peças rachadas, emendadas, com retoques visíveis de massa, com veios capazes de comprometer seu aspecto, durabilidade e resistência ou com quaisquer outros defeitos.

**MUNICÍPIO DE URANDI**

Rua Sebastião Alves de Santana, N.º 57, Centro  
CEP: 46.350-000, Urandi – Bahia  
CNPJ: 13.982.632/0001-40

- Deverão ser previstas juntas de trabalho ou juntas de movimentação executadas seccionando-se toda ou parte da espessura do substrato e preenchendo-se este espaço aberto com material elastomérico como selante, que não deve preencher todo o espaço deixado pelo seccionamento do revestimento, sendo necessário utilizar material de enchimento que deve ser colocado no fundo da junta.
- As juntas do revestimento deverão respeitar a posição e abertura das juntas estruturais permitindo uma deformação igual àquela prevista no projeto estrutural do edifício e indicada em projeto de paginação de piso, devendo, caso necessário, serem também preenchidas com material elastomérico como selante com material de enchimento no fundo da junta.
- Caberá a Contratada minimizar ao máximo as variações de tamanho e tonalidade especificadas em relação às cores existentes buscando sua aproximação evitando assim caracterizar diferentes cores no piso.
- As cores para pintura de piso deverá ser definido de acordo com a fiscalização e para quadra padrão FNDE.

**6. ESQUADRIAS**

- Para reparo e instalação de portões as chapas serão inspecionadas no recebimento quanto à presença de bolhas, fissurações, manchas, riscos, empenamentos e defeitos de corte, e serão rejeitadas quando da ocorrência de qualquer desses defeitos; poderá ser escolhido o adequado acabamento das bordas (corte limpo, filetado, lapidado redondo, ou lapidado chanfrado). Aceitar-se-á variação dimensional de, no máximo 3,0 mm para maior ou para menor.
- Deverão ser instaladas janelas de madeira maciça contemplando a remoção de antigas janelas, instalação de grades, e vidraçaria para janelas, instalação de porta maciça de acordo a planilha orçamentaria e indicação de peças técnicas, havendo também pintura em esquadrias metálicas e de madeira.
- A disposição dos elementos, e instalação de fechaduras deverá seguir as peças técnicas.

**MUNICÍPIO DE URANDI**

Rua Sebastião Alves de Santana, N.º 57, Centro

CEP: 46.350-000, Urandi – Bahia

CNPJ: 13.982.632/0001-40

- As cores serão definidas pela fiscalização, o executor deverá consultar a fiscalização antes de realizar seleção de cores para pintura de grades, janelas, portas e pintura metálica .

**7. COBERTURA**

- A revisão de telhado, troca de telhas , colocação de calhas, instalação de tubos para drenagem pluvial e construção de cobertura de policarbonato de acordo a planilha orçamentaria e peças técnicas.
- Instalação de telhas e forros em PVC;

**8. INSTALAÇÕES ELÉTRICAS**

- De acordo com as Normas Técnicas da ABNT e especificações do memorial descritivo correspondente, apresentadas no orçamento e projeto, para aquisição de equipamentos, materiais e execução das instalações.
- O acabamento de interruptores e tomadas cor branca, em poliestireno (OS), resistente a chamas, resistente a impactos e ter ótima estabilidade às radiações UV para evitar amarelamentos.

**9. SERVIÇOS DIVERSOS**

- Haverá instalação de grelha ; bancada em granito, e instalação de tubos de água cinza de acordo peças técnicas.

**10. SERVIÇOS FINAIS**

- Deverá ser instalada após a conclusão da obra, uma placa de inauguração em alumínio (0,5\*0,7) para cada escola respectivamente, o layout da placa deverá ser aprovado pela FISCALIZAÇÃO;
- Para assegurar a entrega da edificação em perfeito estado, a CONTRATADA deverá executar todos os arremates que julgar necessários, bem como os determinados pela FISCALIZAÇÃO;

**MUNICÍPIO DE URANDI**

Rua Sebastião Alves de Santana, N.º 57, Centro  
CEP: 46.350-000, Urandi – Bahia  
CNPJ: 13.982.632/0001-40

- A obra deverá ser mantida completamente limpa, interna e externamente, sendo todo o entulho removido e todo o material restante transferido periodicamente;
- A obra deverá ser entregue totalmente limpa, isenta de detritos ou entulhos, com todas as instalações funcionando, testadas previamente e na presença da FISCALIZAÇÃO.

**11. BOLETIM DE MEDIÇÃO**

As medições serão aceitas mediante a apresentação de documentação comprobatória a seguir:

- A empresa executora deverá apresentar relatório fotográfico dos serviços finalizados a cada solicitação de desbloqueio, seguindo os serviços e prazos indicados no cronograma físico financeiro. O relatório deverá indicar todos os serviços com no mínimo 15 fotos coloridas.
- A empresa deverá encaminhar um boletim de medição para conferência dos serviços executados pela fiscalização, o boletim de medição deverá conter um campus para assinatura do engenheiro responsável pela fiscalização.
- A empresa deverá apresentar uma via do diário de obras juntamente com a solicitação de desbloqueio, que se dará por ofício.
- A medição será paga de acordo os serviços executados, se por ventura não for utilizado os serviços na sua totalidade ou material/equipamento não especificado nas peças técnicas ou aprovado pela fiscalização, caberá glosa dos serviços não executados.

**Henrique de Souza Rodrigues**  
**Engenheiro Civil**  
**CREA-BA 141978497-8**

Prefeitura Municipal de Urandi-BA  
CNPJ: 13.982.632/0001-40



**Obra**  
LOTE 04 - REFORMA DAS ESCOLAS DOM PEDRO I, OLÉGARIO GUIMARÃES E CELSA AMÉLIA BUENO BITONE BRAGA LEAL, NO MUNICÍPIO DE URANDI-BA

**Bancos**  
SINAPI - 11/2023 - Bahia  
ORSE - 10/2023 - Sergipe

**B.D.I.**  
20,35%

**Encargos Sociais**  
Não Desonerado: embutido nos preços unitário dos insumos de mão de obra, de acordo com as bases.

## Planilha Orçamentária Analítica

1								137.721,67		
1.1								20.871,44		
1.1.1	Código	Banco	Descrição	Tipo	Und	Quant.	Valor Unit	Total		
Composição	51	ORSE	Placa de obra em chapa aço galvanizado, instalada - Rev 02_01/2022	Mobilização / Instalações Provisórias / Desmobilização	m²	1,0000000	434,77	434,77		
Composição Auxiliar	10549	ORSE	Encargos Complementares - Servente	Provisórios	h	2,0000000	3,73	7,46		
Composição Auxiliar	10551	ORSE	Encargos Complementares - Carpinteiro	Provisórios	h	1,0000000	3,62	3,62		
Insumo	1569	ORSE	Madeira mista serrada (barrote) 6 x 6cm - 0,0036 m3/m (angelim, louro)	Material	m	4,0000000	7,90	31,60		
Insumo	6995	ORSE	Madeira mista serrada (sarrafo) 2,2 x 5,5cm - 0,00121 m³/m	Material	m	1,0000000	3,49	3,49		
Insumo	00001213	SINAPI	CARPINTEIRO DE FORMAS (HORISTA)	Mão de Obra	H	1,0000000	21,79	21,79		
Insumo	00004813	SINAPI	PLACA DE OBRA (PARA CONSTRUCAO CIVIL) EM CHAPA GALVANIZADA *N. 22", ADESIVADA, DE *2,4 X 1,2" M (SEM POSTES PARA FIXACAO)	Material	m²	1,0000000	337,50	337,50		
Insumo	00005075	SINAPI	PREGO DE ACO POLIDO COM CABECA 18 X 30 (2 3/4 X 10)	Material	KG	0,1500000	19,33	2,89		
Insumo	00006111	SINAPI	SERVENTE DE OBRAS (HORISTA)	Mão de Obra	H	2,0000000	13,21	26,42		
					MO sem LS =>	48,21	LS =>	0,00	MO com LS =>	48,21
					Valor do BDI =>	88,47			Valor com BDI =>	523,24
					<b>Quant. =&gt;</b>	<b>6,0000000</b>	<b>Preço Total =&gt;</b>	<b>3.139,44</b>		

1.1.2	Código	Banco	Descrição	Tipo	Und	Quant.	Valor Unit	Total
Composição	90777	SINAPI	ENGENHEIRO CIVIL DE OBRA JUNIOR COM ENCARGOS COMPLEMENTARES	SEDI - SERVIÇOS DIVERSOS	H	1,0000000	113,34	113,34
Composição Auxiliar	95402	SINAPI	CURSO DE CAPACITAÇÃO PARA ENGENHEIRO CIVIL DE OBRA JÚNIOR (ENCARGOS COMPLEMENTARES) - HORISTA	SEDI - SERVIÇOS DIVERSOS	H	1,0000000	1,69	1,69
Insumo	00002706	SINAPI	ENGENHEIRO CIVIL DE OBRA JUNIOR (HORISTA)	Mão de Obra	H	1,0000000	109,72	109,72
Insumo	00037372	SINAPI	EXAMES - HORISTA (COLETADO CAIXA - ENCARGOS COMPLEMENTARES)	Outros	H	1,0000000	1,14	1,14
Insumo	00037373	SINAPI	SEGURO - HORISTA (COLETADO CAIXA - ENCARGOS COMPLEMENTARES)	Taxas	H	1,0000000	0,07	0,07



Prefeitura Municipal de Urandi-BA  
CNPJ: 13.982.632/0001-40

Insumo	00043462	SINAPI	FERRAMENTAS - FAMILIA ENGENHEIRO CIVIL - HORISTA (ENCARGOS COMPLEMENTARES - COLETADO CAIXA)	Equipamento	H	1,0000000	0,01	0,01	
Insumo	00043486	SINAPI	EPI - FAMILIA ENGENHEIRO CIVIL - HORISTA (ENCARGOS COMPLEMENTARES - COLETADO CAIXA)	Equipamento	H	1,0000000	0,71	0,71	
				MO sem LS =>	111,41	LS =>	0,00	MO com LS =>	111,41
				Valor do BDI =>	23,06			Valor com BDI =>	136,40
						<b>Quant. =&gt;</b>	<b>130,0000000</b>	<b>Preço Total =&gt;</b>	<b>17.732,00</b>

<b>1.2</b>			<b>REPARO EM REBOCO</b>					<b>351,50</b>	
<b>1.2.1</b>	<b>Código</b>	<b>Banco</b>	<b>Descrição</b>	<b>Tipo</b>	<b>Und</b>	<b>Quant.</b>	<b>Valor Unit</b>	<b>Total</b>	
Composição	87543	SINAPI	MASSA ÚNICA, PARA RECEBIMENTO DE PINTURA OU CERÂMICA, ARGAMASSA INDUSTRIALIZADA, PREPARO MECÂNICO, APLICADO COM EQUIPAMENTO DE MISTURA E PROJEÇÃO DE 1,5 M3/H EM FACES INTERNAS DE PAREDES, ESPESSURA DE 5MM, SEM EXECUÇÃO DE TALISCAS. AF_06/2014	REVE - REVESTIMENTO E TRATAMENTO DE SUPERFÍCIES	m²	1,0000000	29,21	29,21	
Composição Auxiliar	87407	SINAPI	ARGAMASSA INDUSTRIALIZADA PARA REVESTIMENTOS, MISTURA E PROJEÇÃO DE 1,5 M³/H DE ARGAMASSA. AF_08/2019	SEDI - SERVIÇOS DIVERSOS	m³	0,0113000	1.996,03	22,55	
Composição Auxiliar	88309	SINAPI	PEDREIRO COM ENCARGOS COMPLEMENTARES	SEDI - SERVIÇOS DIVERSOS	H	0,2000000	30,60	6,12	
Composição Auxiliar	88316	SINAPI	SERVENTE COM ENCARGOS COMPLEMENTARES	SEDI - SERVIÇOS DIVERSOS	H	0,0250000	21,66	0,54	
				MO sem LS =>	6,27	LS =>	0,00	MO com LS =>	6,27
				Valor do BDI =>	5,94			Valor com BDI =>	35,15
						<b>Quant. =&gt;</b>	<b>10,0000000</b>	<b>Preço Total =&gt;</b>	<b>351,50</b>

<b>1.3</b>			<b>ESQUADRIAS</b>					<b>8.811,14</b>	
<b>1.3.1</b>	<b>Código</b>	<b>Banco</b>	<b>Descrição</b>	<b>Tipo</b>	<b>Und</b>	<b>Quant.</b>	<b>Valor Unit</b>	<b>Total</b>	
Composição	102217	SINAPI	PINTURA TINTA DE ACABAMENTO (PIGMENTADA) A ÓLEO EM MADEIRA, 2 DEMÃOS. AF_01/2021	PINT - PINTURAS	m²	1,0000000	17,87	17,87	
Composição Auxiliar	88310	SINAPI	PINTOR COM ENCARGOS COMPLEMENTARES	SEDI - SERVIÇOS DIVERSOS	H	0,3805000	31,80	12,09	
Insumo	00005318	SINAPI	DILUENTE AGUARRAS	Material	L	0,0213000	19,40	0,41	
Insumo	00043776	SINAPI	TINTA A OLEO BRILHANTE, PARA MADEIRAS E METAIS	Material	L	0,2130000	25,23	5,37	
				MO sem LS =>	8,41	LS =>	0,00	MO com LS =>	8,41
				Valor do BDI =>	3,63			Valor com BDI =>	21,50
						<b>Quant. =&gt;</b>	<b>324,0000000</b>	<b>Preço Total =&gt;</b>	<b>6.966,00</b>

<b>1.3.2</b>	<b>Código</b>	<b>Banco</b>	<b>Descrição</b>	<b>Tipo</b>	<b>Und</b>	<b>Quant.</b>	<b>Valor Unit</b>	<b>Total</b>
Composição	100733	SINAPI	PINTURA COM TINTA ACRÍLICA DE FUNDO PULVERIZADA SOBRE SUPERFÍCIES METÁLICAS (EXCETO PERFIL) EXECUTADO EM OBRA (POR DEMÃO). AF_01/2020_PE	PINT - PINTURAS	m²	1,0000000	13,04	13,04

Prefeitura Municipal de Urandi-BA  
CNPJ: 13.982.632/0001-40

Composição Auxiliar Insumo	88310 SINAPI	PINTOR COM ENCARGOS COMPLEMENTARES	SEDI - SERVIÇOS DIVERSOS	H	0,3034000	31,80	9,64	
	00038122 SINAPI	FUNDO PREPARADOR ACRILICO BASE AGUA	Material	L	0,2073000	16,41	3,40	
			MO sem LS =>	6,71	LS =>	0,00	MO com LS =>	6,71
			Valor do BDI =>	2,65			Valor com BDI =>	15,69
			<b>Quant. =&gt;</b>	<b>117,6000000</b>			<b>Preço Total =&gt;</b>	<b>1.845,14</b>

1.4 PINTURA GERAL								24.830,06
1.4.1	Código	Banco	Descrição	Tipo	Und	Quant.	Valor Unit	Total
Composição	104642	SINAPI	PINTURA LÁTEX ACRILICA STANDARD, APLICAÇÃO MANUAL EM PAREDES, DUAS DEMÃOS. AF_04/2023	PINT - PINTURAS	m²	1,0000000	10,32	10,32
Composição Auxiliar	88310	SINAPI	PINTOR COM ENCARGOS COMPLEMENTARES	SEDI - SERVIÇOS DIVERSOS	H	0,1631000	31,80	5,18
Composição Auxiliar	88316	SINAPI	SERVENTE COM ENCARGOS COMPLEMENTARES	SEDI - SERVIÇOS DIVERSOS	H	0,0544000	21,66	1,17
Insumo	00035692	SINAPI	TINTA LATEX ACRILICA STANDARD, COR BRANCA	Material	L	0,2367000	16,79	3,97
			MO sem LS =>	4,33	LS =>	0,00	MO com LS =>	4,33
			Valor do BDI =>	2,10			Valor com BDI =>	12,42
			<b>Quant. =&gt;</b>	<b>1.999,2000000</b>			<b>Preço Total =&gt;</b>	<b>24.830,06</b>

1.5 REVISÃO DE TELHADO								52.242,75
1.5.1	Código	Banco	Descrição	Tipo	Und	Quant.	Valor Unit	Total
Composição	PMU_04	Próprio	Ref. ORSE (260) 06/2022 - Revisão em cobertura com telha cerâmica tipo canal, 1ª, com reposição de 10% do material - R!	72	m²	1,0000000	59,77	59,77
Composição Auxiliar	9	ORSE	Remoção de telhamento com telhas cerâmicas	Demolições / Remoções	m²	1,0000000	11,66	11,66
Composição Auxiliar	30	ORSE	Demolição de madeiramento em coberturas com telhas cerâmicas	Demolições / Remoções	m²	0,1000000	25,31	2,53
Composição Auxiliar	196	ORSE	Madeiramento em massaranduba/madeira de lei, acabamento serrado c/ ripão 5 x 3cm e ripa 4 x 1,5cm, exclusive peças principais	Madeiramento	m²	0,1000000	100,13	10,01
Composição Auxiliar	278	ORSE	Limpeza (Lavagem) de telhas	Telhamento	m²	0,9000000	3,38	3,04
Composição Auxiliar	10549	ORSE	Encargos Complementares - Servente	Provisórios	h	1,0000000	3,73	3,73
Composição Auxiliar	10551	ORSE	Encargos Complementares - Carpinteiro	Provisórios	h	0,5000000	3,62	1,81
Insumo	4711	ORSE	Telha cerâmica tipo colonial, simples, não resinada, comp=50cm, 26 un/m² (Itabaiana ou similar)	Material	un	3,4000000	0,85	2,89
Insumo	00001213	SINAPI	CARPINTEIRO DE FORMAS (HORISTA)	Mão de Obra	H	0,5000000	21,79	10,89
Insumo	00006111	SINAPI	SERVENTE DE OBRAS (HORISTA)	Mão de Obra	H	1,0000000	13,21	13,21

Prefeitura Municipal de Urandi-BA  
CNPJ: 13.982.632/0001-40

MO sem LS => 41,88 LS => 0,00 MO com LS => 41,88  
Valor do BDI => 12,16 Valor com BDI => 71,93  
Quant. => 726,3000000 Preço Total => 52.242,75

1.6		FORRO EM PVC							4.503,60	
1.6.1	Código	Banco	Descrição	Tipo	Und	Quant.	Valor Unit	Total		
Composição	96486	SINAPI	FORRO EM RÉGUAS DE PVC, LISO, PARA AMBIENTES COMERCIAIS, INCLUSIVE ESTRUTURA BIDIRECIONAL DE FIXAÇÃO. AF_08/2023_PS	REVE - REVESTIMENTO E TRATAMENTO DE SUPERFÍCIES	m²	1,0000000	83,16	83,16		
Composição Auxiliar	88278	SINAPI	MONTADOR DE ESTRUTURA METÁLICA COM ENCARGOS COMPLEMENTARES	SEDI - SERVIÇOS DIVERSOS	H	0,6000000	33,23	19,93		
Insumo	00036225	SINAPI	FORRO DE PVC LISO, BRANCO, REGUA DE 20 CM, ESPESSURA DE 8 MM A 10 MM, COMPRIMENTO 6 M (SEM COLOCACAO)	Material	m²	1,0363000	34,03	35,26		
Insumo	00039427	SINAPI	PERFIL CANALETA, FORMATO C, EM AÇO ZINCADO, PARA ESTRUTURA FORRO DRYWALL, E = 0,5 MM, *46 X 18* (L X H), COMPRIMENTO 3 M	Material	M	3,5470000	6,04	21,42		
Insumo	00039430	SINAPI	PENDURAL OU PRESILHA REGULADORA, EM AÇO GALVANIZADO, COM CORPO, MOLA E REBITE, PARA PERFIL TIPO CANALETA DE ESTRUTURA EM FORROS DRYWALL	Equipamento	UN	1,2267000	2,27	2,78		
Insumo	00039443	SINAPI	PARAFUSO DRY WALL, EM AÇO ZINCADO, CABECA LENTILHA E PONTA BROCA (LB), LARGURA 4,2 MM, COMPRIMENTO 13 MM	Material	UN	2,2134000	0,27	0,59		
Insumo	00040547	SINAPI	PARAFUSO ZINCADO, AUTOBROCANTE, FLANGEADO, 4,2 MM X 19 MM	Material	CENTO	0,0123000	30,68	0,37		
Insumo	00040552	SINAPI	PARAFUSO, AUTO ATARRACHANTE, CABECA CHATA, FENDA SIMPLES, 1/4" (6.35 MM) X 25 MM	Material	CENTO	0,0336000	52,59	1,76		
Insumo	00043131	SINAPI	ARAME GALVANIZADO 6 BWG, D = 5,16 MM (0,157 KG/M), OU 8 BWG, D = 4,19 MM (0,101 KG/M), OU 10 BWG, D = 3,40 MM (0,0713 KG/M)	Material	KG	0,0370000	28,40	1,05		
					MO sem LS =>	15,64	LS =>	0,00	MO com LS =>	15,64
					Valor do BDI =>	16,92			Valor com BDI =>	100,08
					Quant. =>	45,0000000	Preço Total =>	4.503,60		

1.7		DRENAGEM PLUVIAL							1.522,04
1.7.1	Código	Banco	Descrição	Tipo	Und	Quant.	Valor Unit	Total	
Composição	94228	SINAPI	CALHA EM CHAPA DE AÇO GALVANIZADO NÚMERO 24, DESENVOLVIMENTO DE 50 CM, INCLUSO TRANSPORTE VERTICAL. AF_07/2019	COBE - COBERTURA	M	1,0000000	88,13	88,13	
Composição Auxiliar	88316	SINAPI	SERVENTE COM ENCARGOS COMPLEMENTARES	SEDI - SERVIÇOS DIVERSOS	H	0,3710000	21,66	8,03	
Composição Auxiliar	88323	SINAPI	TELHADISTA COM ENCARGOS COMPLEMENTARES	SEDI - SERVIÇOS DIVERSOS	H	0,2770000	29,92	8,28	

Prefeitura Municipal de Urandi-BA  
CNPJ: 13.982.632/0001-40

Composição Auxiliar	93281	SINAPI	GUINCHO ELÉTRICO DE COLUNA, CAPACIDADE 400 KG, COM MOTO FREIO, MOTOR TRIFÁSICO DE 1,25 CV - CHP DIURNO. AF_03/2016	CHOR - CUSTOS HORÁRIOS DE MÁQUINAS E EQUIPAMENTOS	CHP	0,0132000	36,77	0,48	
Composição Auxiliar	93282	SINAPI	GUINCHO ELÉTRICO DE COLUNA, CAPACIDADE 400 KG, COM MOTO FREIO, MOTOR TRIFÁSICO DE 1,25 CV - CHI DIURNO. AF_03/2016	CHOR - CUSTOS HORÁRIOS DE MÁQUINAS E EQUIPAMENTOS	CHI	0,0183000	35,52	0,65	
Insumo	00000142	SINAPI	SELANTE ELASTICO MONOCOMPONENTE A BASE DE POLIURETANO (PU) PARA JUNTAS DIVERSAS	Material	310ML	0,0810000	32,18	2,60	
Insumo	00005061	SINAPI	PREGO DE ACO POLIDO COM CABECA 18 X 27 (2 1/2 X 10)	Material	KG	0,0130000	19,00	0,24	
Insumo	00005104	SINAPI	REBITE DE REPUXO EM ALUMINIO VAZADO, DIAMETRO 3,2 X 8 MM DE COMPRIMENTO (1KG = 1025 UNIDADES)	Material	KG	0,0024000	100,92	0,24	
Insumo	00013388	SINAPI	SOLDA EM BARRA DE ESTANHO-CHUMBO 50/50	Material	KG	0,0900000	164,43	14,79	
Insumo	00040783	SINAPI	CALHA QUADRADA DE CHAPA DE ACO GALVANIZADA NUM 24, CORTE 50 CM	Material	M	1,0500000	50,31	52,82	
				MO sem LS =>	11,90	LS =>	0,00	MO com LS =>	11,90
				Valor do BDI =>	17,93			Valor com BDI =>	106,06
						<b>Quant. =&gt;</b>	<b>8,0000000</b>	<b>Preço Total =&gt;</b>	<b>848,48</b>

1.7.2	Código	Banco	Descrição	Tipo	Und	Quant.	Valor Unit	Total	
Composição	89512	SINAPI	TUBO PVC, SÉRIE R, ÁGUA PLUVIAL, DN 100 MM, FORNECIDO E INSTALADO EM RAMAL DE ENCAMINHAMENTO. AF_06/2022	INHI - INSTALAÇÕES HIDROS SANITÁRIAS	M	1,0000000	46,64	46,64	
Composição Auxiliar	88248	SINAPI	AUXILIAR DE ENCANADOR OU BOMBEIRO HIDRÁULICO COM ENCARGOS COMPLEMENTARES	SEDI - SERVIÇOS DIVERSOS	H	0,4024000	21,80	8,77	
Composição Auxiliar	88267	SINAPI	ENCANADOR OU BOMBEIRO HIDRÁULICO COM ENCARGOS COMPLEMENTARES	SEDI - SERVIÇOS DIVERSOS	H	0,4024000	29,85	12,01	
Insumo	00009841	SINAPI	TUBO PVC, SERIE R, DN 100 MM, PARA ESGOTO OU AGUAS PLUVIAIS PREDIAL (NBR 5688)	Material	M	1,0353000	24,93	25,81	
Insumo	00038383	SINAPI	LIXA D'AGUA EM FOLHA, GRAO 100	Material	UN	0,0224000	2,24	0,05	
				MO sem LS =>	14,62	LS =>	0,00	MO com LS =>	14,62
				Valor do BDI =>	9,49			Valor com BDI =>	56,13
						<b>Quant. =&gt;</b>	<b>12,0000000</b>	<b>Preço Total =&gt;</b>	<b>673,56</b>

1.8	Código	Banco	Descrição	Tipo	Und	Quant.	Valor Unit	Total
<b>PISO</b>								
1.8.1								<b>755,51</b>
Composição	16	ORSE	Demolição manual de piso cimentado sobre lastro de concreto - Rev 01	Demolições / Remoções	m²	1,0000000	25,30	25,30
Composição Auxiliar	10549	ORSE	Encargos Complementares - Servente	Provisórios	h	1,3000000	3,73	4,84
Composição Auxiliar	10550	ORSE	Encargos Complementares - Pedreiro	Provisórios	h	0,1300000	3,59	0,46
Insumo	00004750	SINAPI	PEDREIRO (HORISTA)	Mão de Obra	H	0,1300000	21,79	2,83

Prefeitura Municipal de Urandi-BA  
CNPJ: 13.982.632/0001-40

Insumo	00006111	SINAPI	SERVENTE DE OBRAS (HORISTA)	Mão de Obra	H	1,3000000	13,21	17,17	
				MO sem LS =>	20,00	LS =>	0,00	MO com LS =>	20,00
				Valor do BDI =>	5,14			Valor com BDI =>	30,44
						<b>Quant. =&gt;</b>	<b>3,5000000</b>	<b>Preço Total =&gt;</b>	<b>106,54</b>

1.8.2	Código	Banco	Descrição	Tipo	Und	Quant.	Valor Unit	Total	
Composição	87769	SINAPI	CONTRAPISO EM ARGAMASSA PRONTA, PREPARO MANUAL, APLICADO EM ÁREAS MOLHADAS SOBRE IMPERMEABILIZAÇÃO, ACABAMENTO NÃO REFORÇADO, ESPESSURA 4CM. AF_07/2021	PISO - PISOS	m²	1,0000000	154,07	154,07	
Composição Auxiliar	87399	SINAPI	ARGAMASSA PRONTA PARA CONTRAPISO, PREPARO MANUAL. AF_08/2019	SEDI - SERVIÇOS DIVERSOS	m³	0,0530000	2.418,25	128,16	
Composição Auxiliar	88309	SINAPI	PEDREIRO COM ENCARGOS COMPLEMENTARES	SEDI - SERVIÇOS DIVERSOS	H	0,6160000	30,60	18,84	
Composição Auxiliar	88316	SINAPI	SERVENTE COM ENCARGOS COMPLEMENTARES	SEDI - SERVIÇOS DIVERSOS	H	0,3080000	21,66	6,67	
Insumo	00001379	SINAPI	CIMENTO PORTLAND COMPOSTO CP II-32	Material	KG	0,5000000	0,80	0,40	
				MO sem LS =>	27,54	LS =>	0,00	MO com LS =>	27,54
				Valor do BDI =>	31,35			Valor com BDI =>	185,42
						<b>Quant. =&gt;</b>	<b>3,5000000</b>	<b>Preço Total =&gt;</b>	<b>648,97</b>

1.9	Código	Banco	Descrição	Tipo	Und	Quant.	Valor Unit	Total	
			<b>LETREIRO NA FACHADA</b>					<b>495,36</b>	
1.9.1									
Composição	12777	ORSE	Pintura de Letras - letreiro, sobre paredes, com lixamento, aplicação de 01 demão de líquido selador acrílico, 02 demãos de massa acrílica e 02 demãos de tinta pva latex convencional para exteriores	Latex PVA	un	1,0000000	17,15	17,15	
Composição Auxiliar	10549	ORSE	Encargos Complementares - Servente	Provisórios	h	0,2500000	3,73	0,93	
Composição Auxiliar	10553	ORSE	Encargos Complementares - Pintor	Provisórios	h	0,3500000	3,79	1,32	
Insumo	1602	ORSE	Massa acrílica	Material	lata	0,3000000	6,72	2,01	
Insumo	00003767	SINAPI	LIXA EM FOLHA PARA PAREDE OU MADEIRA, NUMERO 120, COR VERMELHA	Material	UN	0,5000000	0,97	0,48	
Insumo	00006085	SINAPI	SELADOR ACRILICO OPACO PREMIUM INTERIOR/EXTERIOR	Material	L	0,0700000	9,17	0,64	
Insumo	00006111	SINAPI	SERVENTE DE OBRAS (HORISTA)	Mão de Obra	H	0,2500000	13,21	3,30	
Insumo	00012874	SINAPI	PINTOR DE LETREIROS (HORISTA)	Mão de Obra	H	0,3500000	21,79	7,62	
Insumo	00035693	SINAPI	TINTA LATEX ACRILICA ECONOMICA, COR BRANCA	Material	L	0,0800000	10,70	0,85	
				MO sem LS =>	10,92	LS =>	0,00	MO com LS =>	10,92
				Valor do BDI =>	3,49			Valor com BDI =>	20,64

Prefeitura Municipal de Urandi-BA  
CNPJ: 13.982.632/0001-40

Quant. => 24,0000000 Preço Total => 495,36

1.10								20.960,50		
REVESTIMENTO CERÂMICO										
1.10.1	Código	Banco	Descrição	Tipo	Und	Quant.	Valor Unit	Total		
Composição	2204	ORSE	Revestimento cerâmico para piso ou parede, 45 x 45 cm, alta resistência, linha porcelanato progetto, Portobello ou similar, aplicado com argamassa industrializada ac-iii, rejuntado, exclusive regularização de base ou emboço	Pisos Cerâmicos	m²	1,0000000	203,23	203,23		
Composição Auxiliar	10549	ORSE	Encargos Complementares - Servente	Provisórios	h	0,4500000	3,73	1,67		
Composição Auxiliar	10550	ORSE	Encargos Complementares - Pedreiro	Provisórios	h	0,5500000	3,59	1,97		
Composição Auxiliar	4303	ORSE	Argamassa industrializada AC-III, Votomassa ou similar	Argamassas	kg	4,5000000	2,17	9,76		
Insumo	2516	ORSE	Cerâmica 45 x 45 cm, Portobello, linha progetto porcelanato bianco tu polido, ou similar	Material	m²	1,0500000	162,46	170,58		
Insumo	2540	ORSE	Rejunte colorido flexível para revestimentos cerâmicos	Material	kg	0,3800000	3,50	1,33		
Insumo	00004750	SINAPI	PEDREIRO (HORISTA)	Mão de Obra	H	0,5500000	21,79	11,98		
Insumo	00006111	SINAPI	SERVENTE DE OBRAS (HORISTA)	Mão de Obra	H	0,4500000	13,21	5,94		
					MO sem LS =>	18,32	LS =>	0,00	MO com LS =>	18,32
					Valor do BDI =>	41,35			Valor com BDI =>	244,58
						<b>Quant. =&gt;</b>	<b>85,7000000</b>	<b>Preço Total =&gt;</b>	<b>20.960,50</b>	

1.11								2.377,77		
SERVIÇOS FINAIS										
1.11.1	Código	Banco	Descrição	Tipo	Und	Quant.	Valor Unit	Total		
Composição	3167	ORSE	Placa de inauguração de obra em alumínio 0,60 x 0,80 m	Conversão InfoWOrca	un	1,0000000	1.975,72	1.975,72		
Composição Auxiliar	10549	ORSE	Encargos Complementares - Servente	Provisórios	h	0,6000000	3,73	2,23		
Composição Auxiliar	10550	ORSE	Encargos Complementares - Pedreiro	Provisórios	h	0,6000000	3,59	2,15		
Composição Auxiliar	1903	ORSE	Argamassa cimento e areia traço t-1 (1:3) - 1 saco cimento 50kg / 3 padiolas areia dim. 0.35 x 0.45 x 0.23 m - Confecção mecânica e transporte	Argamassas	m³	0,0400000	548,32	21,93		
Insumo	2614	ORSE	Placa de inauguração em alumínio fundido medindo 0,60 x 0,80m	Material	un	1,0000000	1.928,42	1.928,42		
Insumo	00004750	SINAPI	PEDREIRO (HORISTA)	Mão de Obra	H	0,6000000	21,79	13,07		
Insumo	00006111	SINAPI	SERVENTE DE OBRAS (HORISTA)	Mão de Obra	H	0,6000000	13,21	7,92		
					MO sem LS =>	23,10	LS =>	0,00	MO com LS =>	23,10
					Valor do BDI =>	402,05			Valor com BDI =>	2.377,77

Prefeitura Municipal de Urandi-BA  
CNPJ: 13.982.632/0001-40

Quant. => 1,0000000 Preço Total => 2.377,77

2 ESCOLA MUNICIPAL OLEGÁRIO GUIMARÃES									91.096,09
2.1 SERVIÇOS PRELIMINARES									20.871,44
2.1.1	Código	Banco	Descrição	Tipo	Und	Quant.	Valor Unit	Total	
Composição	51	ORSE	Placa de obra em chapa aço galvanizado, instalada - Rev 02_01/2022	Mobilização / Instalações Provisórias / Desmobilização	m²	1,0000000	434,77	434,77	
Composição Auxiliar	10549	ORSE	Encargos Complementares - Servente	Provisórios	h	2,0000000	3,73	7,46	
Composição Auxiliar	10551	ORSE	Encargos Complementares - Carpinteiro	Provisórios	h	1,0000000	3,62	3,62	
Insumo	1569	ORSE	Madeira mista serrada (barrote) 6 x 6cm - 0,0036 m3/m (angelim, louro)	Material	m	4,0000000	7,90	31,60	
Insumo	6995	ORSE	Madeira mista serrada (sarrafo) 2,2 x 5,5cm - 0,00121 m³/m	Material	m	1,0000000	3,49	3,49	
Insumo	00001213	SINAPI	CARPINTEIRO DE FORMAS (HORISTA)	Mão de Obra	H	1,0000000	21,79	21,79	
Insumo	00004813	SINAPI	PLACA DE OBRA (PARA CONSTRUCAO CIVIL) EM CHAPA GALVANIZADA *N. 22*, ADESIVADA, DE *2,4 X 1,2* M (SEM POSTES PARA FIXACAO)	Material	m²	1,0000000	337,50	337,50	
Insumo	00005075	SINAPI	PREGO DE ACO POLIDO COM CABECA 18 X 30 (2 3/4 X 10)	Material	KG	0,1500000	19,33	2,89	
Insumo	00006111	SINAPI	SERVENTE DE OBRAS (HORISTA)	Mão de Obra	H	2,0000000	13,21	26,42	

MO sem LS => 48,21 LS => 0,00 MO com LS => 48,21  
Valor do BDI => 88,47 Valor com BDI => 523,24

Quant. => 6,0000000 Preço Total => 3.139,44

2.1.2	Código	Banco	Descrição	Tipo	Und	Quant.	Valor Unit	Total
Composição	90777	SINAPI	ENGENHEIRO CIVIL DE OBRA JUNIOR COM ENCARGOS COMPLEMENTARES	SEDI - SERVIÇOS DIVERSOS	H	1,0000000	113,34	113,34
Composição Auxiliar	95402	SINAPI	CURSO DE CAPACITAÇÃO PARA ENGENHEIRO CIVIL DE OBRA JÚNIOR (ENCARGOS COMPLEMENTARES) - HORISTA	SEDI - SERVIÇOS DIVERSOS	H	1,0000000	1,69	1,69
Insumo	00002706	SINAPI	ENGENHEIRO CIVIL DE OBRA JUNIOR (HORISTA)	Mão de Obra	H	1,0000000	109,72	109,72
Insumo	00037372	SINAPI	EXAMES - HORISTA (COLETADO CAIXA - ENCARGOS COMPLEMENTARES)	Outros	H	1,0000000	1,14	1,14
Insumo	00037373	SINAPI	SEGURO - HORISTA (COLETADO CAIXA - ENCARGOS COMPLEMENTARES)	Taxas	H	1,0000000	0,07	0,07
Insumo	00043462	SINAPI	FERRAMENTAS - FAMÍLIA ENGENHEIRO CIVIL - HORISTA (ENCARGOS COMPLEMENTARES - COLETADO CAIXA)	Equipamento	H	1,0000000	0,01	0,01
Insumo	00043486	SINAPI	EPI - FAMÍLIA ENGENHEIRO CIVIL - HORISTA (ENCARGOS COMPLEMENTARES - COLETADO CAIXA)	Equipamento	H	1,0000000	0,71	0,71

MO sem LS => 111,41 LS => 0,00 MO com LS => 111,41  
Valor do BDI => 23,06 Valor com BDI => 136,40

Prefeitura Municipal de Urandi-BA  
CNPJ: 13.982.632/0001-40

Quant. => 130,0000000 Preço Total => 17.732,00

2.2 DEMOLIÇÃO E CONSTRUÇÃO DE NOVO MURO								14.124,14		
2.2.1	Código	Banco	Descrição	Tipo	Und	Quant.	Valor Unit	Total		
Composição	10963	ORSE	Demolição de alvenaria de bloco cerâmico e=0,09m sem revestimento	Demolições / Remoções	m³	1,0000000	24,33	24,33		
Composição Auxiliar	10549	ORSE	Encargos Complementares - Servente	Provisórios	h	1,2500000	3,73	4,66		
Composição Auxiliar	10550	ORSE	Encargos Complementares - Pedreiro	Provisórios	h	0,1250000	3,59	0,44		
Insumo	00004750	SINAPI	PEDREIRO (HORISTA)	Mão de Obra	H	0,1250000	21,79	2,72		
Insumo	00006111	SINAPI	SERVENTE DE OBRAS (HORISTA)	Mão de Obra	H	1,2500000	13,21	16,51		
					MO sem LS =>	19,23	LS =>	0,00	MO com LS =>	19,23
					Valor do BDI =>	4,95			Valor com BDI =>	29,28
						Quant. =>	4,5000000	Preço Total =>	131,76	

2.2.2	Código	Banco	Descrição	Tipo	Und	Quant.	Valor Unit	Total		
Composição	8791	ORSE	Muro em alvenaria bloco cerâmico, e= 0,19m, c/ alv de pedra 0,35 x 0,60m, pilares (9x20cm) a cada 3,0m, cintas inferior e superior (9x15cm) em concreto armado fck=15,0 Mpa, c/ chapisco, reboco e pintura hidrator ou similar.	Muros	m²	1,0000000	346,03	346,03		
Composição Auxiliar	115	ORSE	Forma plana para estruturas, em compensado resinado de 12mm, 02 usos, inclusive escoramento - Rev 02_04/2022	Formas	m²	0,3300000	131,63	43,43		
Composição Auxiliar	140	ORSE	Aço CA - 50 Ø 6,3 a 12,5mm, inclusive corte, dobragem, montagem e colocação de ferragens nas formas, para superestruturas e fundações - R1	Armaduras Convencionais	kg	2,3400000	13,01	30,44		
Composição Auxiliar	153	ORSE	Alvenaria bloco cerâmico vedação, 9x19x24cm, e=19cm, com argamassa t5 - 1:2:8 (cimento/cal/areia), junta=1cm - Rev.08	Alvenarias de Vedação	m²	0,8670000	92,07	79,82		
Composição Auxiliar	2322	ORSE	Pintura de acabamento com aplicação de 02 demãos de tinta mineral em pó (Hidrator ou similar)	Outras Pinturas	m²	2,0000000	14,39	28,78		
Composição Auxiliar	3310	ORSE	Chapisco em parede com argamassa traço t1 - 1:3 (cimento / areia) - Revisado 08/2015	Conversão InfoWOrca	m²	2,0000000	6,95	13,90		
Composição Auxiliar	3318	ORSE	Reboco especial de parede 2cm com argamassa traço t3 - 1:3 cimento / areia / vedacit	Conversão InfoWOrca	m²	2,0000000	39,28	78,56		
Composição Auxiliar	91	ORSE	Alvenaria pedra calcárea argamassada c/ cimento e areia traço t-4 (1:5) - 1 saco cimento 50kg / 5 padiolas areia dim. 0,35x0,45x0,23m - Confecção mecânica e transporte	Alvenarias de Pedra e Concretos para Fundações	m³	0,1050000	509,56	53,50		
Composição Auxiliar	96	ORSE	Concreto simples usinado fck=15mpa, bombeado, lançado e adensado em superestrutura	Alvenarias de Pedra e Concretos para Fundações	m³	0,0330000	533,52	17,60		
					MO sem LS =>	154,74	LS =>	0,00	MO com LS =>	154,74



Prefeitura Municipal de Urandi-BA  
CNPJ: 13.982.632/0001-40

Valor do BDI => 70,41  
Quant. => 33,6000000 Valor com BDI => 416,44  
Preço Total => 13.992,38

2.3			FECHAMENTO EM DRYWALL					2.832,58	
2.3.1	Código	Banco	Descrição	Tipo	Und	Quant.	Valor Unit	Total	
Composição	96369	SINAPI	PAREDE COM SISTEMA EM CHAPAS DE GESSO PARA DRYWALL, USO INTERNO, COM DUAS FACES DUPLAS E ESTRUTURA METÁLICA COM GUIAS DUPLAS PARA PAREDES COM ÁREA LÍQUIDA MAIOR OU IGUAL A 6 M2, COM VÃOS. AF_07/2023_PS	PARE - PAREDES/PAINEIS	m²	1,0000000	224,16	224,16	
Composição Auxiliar	88278	SINAPI	MONTADOR DE ESTRUTURA METÁLICA COM ENCARGOS COMPLEMENTARES	SEDI - SERVIÇOS DIVERSOS	H	0,9480000	33,23	31,50	
Composição Auxiliar	88316	SINAPI	SERVEENTE COM ENCARGOS COMPLEMENTARES	SEDI - SERVIÇOS DIVERSOS	H	0,3100000	21,66	6,71	
Insumo	00037586	SINAPI	PINO DE ACO COM ARRUELA CONICA, DIAMETRO ARRUELA = *23* MM E COMP HASTE = *27* MM (ACAO INDIRETA)	Material	CENTO	0,0592000	73,28	4,33	
Insumo	00039413	SINAPI	PLACA / CHAPA DE GESSO ACARTONADO, STANDARD (ST), COR BRANCA, E = 12,5 MM, 1200 X 2400 MM (L X C)	Material	m²	4,2120000	22,52	94,85	
Insumo	00039419	SINAPI	PERFIL GUIA, FORMATO U, EM ACO ZINCADO, PARA ESTRUTURA PAREDE DRYWALL, E = 0,5 MM, 70 X 3000 MM (L X C)	Material	M	1,8234000	8,21	14,97	
Insumo	00039422	SINAPI	PERFIL MONTANTE, FORMATO C, EM ACO ZINCADO, PARA ESTRUTURA PAREDE DRYWALL, E = 0,5 MM, 70 X 3000 MM (L X C)	Material	M	5,8278000	9,32	54,31	
Insumo	00039431	SINAPI	FITA DE PAPEL MICROPERFURADO, 50 X 150 MM, PARA TRATAMENTO DE JUNTAS DE CHAPA DE GESSO PARA DRYWALL	Material	M	2,5027000	0,35	0,87	
Insumo	00039432	SINAPI	FITA DE PAPEL REFORCADA COM LAMINA DE METAL PARA REFORCO DE CANTOS DE CHAPA DE GESSO PARA DRYWALL	Material	M	1,5851000	3,12	4,94	
Insumo	00039434	SINAPI	MASSA DE REJUNTE EM PO PARA DRYWALL, A BASE DE GESSO, SECAGEM RAPIDA, PARA TRATAMENTO DE JUNTAS DE CHAPA DE GESSO (NECESSITA ADICAO DE AGUA)	Material	KG	1,0978000	3,90	4,28	
Insumo	00039435	SINAPI	PARAFUSO DRY WALL, EM ACO FOSFATIZADO, CABECA TROMBETA E PONTA AGULHA (TA), COMPRIMENTO 25 MM	Material	UN	20,1868000	0,11	2,22	
Insumo	00039437	SINAPI	PARAFUSO DRY WALL, EM ACO FOSFATIZADO, CABECA TROMBETA E PONTA AGULHA (TA), COMPRIMENTO 45 MM	Material	UN	20,1868000	0,25	5,04	
Insumo	00039443	SINAPI	PARAFUSO DRY WALL, EM ACO ZINCADO, CABECA LENTILHA E PONTA BROCA (LB), LARGURA 4,2 MM, COMPRIMENTO 13 MM	Material	UN	0,5441000	0,27	0,14	
				MO sem LS =>	28,90	LS =>	0,00	MO com LS =>	28,90
				Valor do BDI =>	45,61			Valor com BDI =>	269,77
						Quant. =>	10,5000000	Preço Total =>	2.832,58

2.4			ESQUADRIAS					3.479,59
2.4.1	Código	Banco	Descrição	Tipo	Und	Quant.	Valor Unit	Total

Prefeitura Municipal de Urandi-BA  
CNPJ: 13.982.632/0001-40

Composição	13049	ORSE	Porta em alumínio lambril, cor branca ou bronze, de abrir ou correr, completa, inclusive caixilhos, dobradiças ou roldanas e fechadura	Esquadrias de Alumínio	m <sup>2</sup>	1,0000000	599,51	599,51		
Composição Auxiliar	10549	ORSE	Encargos Complementares - Servente	Provisórios	h	1,0000000	3,73	3,73		
Composição Auxiliar	10550	ORSE	Encargos Complementares - Pedreiro	Provisórios	h	1,0000000	3,59	3,59		
Composição Auxiliar	1903	ORSE	Argamassa cimento e areia traço 1:1 (1:3) - 1 saco cimento 50kg / 3 padiolas areia dim. 0.35 x 0.45 x 0.23 m - Confeção mecânica e transporte	Argamassas	m <sup>3</sup>	0,0030000	548,32	1,64		
Insumo	13797	ORSE	Porta em alumínio lambril, cor branca ou bronze, de abrir ou correr, completa, inclusive caixilhos, dobradiças ou roldanas e fechadura	Material	m <sup>2</sup>	1,0000000	555,55	555,55		
Insumo	00004750	SINAPI	PEDREIRO (HORISTA)	Mão de Obra	H	1,0000000	21,79	21,79		
Insumo	00006111	SINAPI	SERVENTE DE OBRAS (HORISTA)	Mão de Obra	H	1,0000000	13,21	13,21		
					MO sem LS =>	35,15	LS =>	0,00	MO com LS =>	35,15
					Valor do BDI =>	122,00			Valor com BDI =>	721,51
					<b>Quant. =&gt;</b>	<b>1,6800000</b>	<b>Preço Total =&gt;</b>	<b>1.212,13</b>		

2.4.2	Código	Banco	Descrição	Tipo	Und	Quant.	Valor Unit	Total		
Composição	102217	SINAPI	PINTURA TINTA DE ACABAMENTO (PIGMENTADA) A ÓLEO EM MADEIRA, 2 DEMÃOS. AF_01/2021	PINT - PINTURAS	m <sup>2</sup>	1,0000000	17,87	17,87		
Composição Auxiliar	88310	SINAPI	PINTOR COM ENCARGOS COMPLEMENTARES	SEDI - SERVIÇOS DIVERSOS	H	0,3805000	31,80	12,09		
Insumo	00005318	SINAPI	DILUENTE AGUARRAS	Material	L	0,0213000	19,40	0,41		
Insumo	00043776	SINAPI	TINTA A OLEO BRILHANTE, PARA MADEIRAS E METAIS	Material	L	0,2130000	25,23	5,37		
					MO sem LS =>	8,41	LS =>	0,00	MO com LS =>	8,41
					Valor do BDI =>	3,63			Valor com BDI =>	21,50
					<b>Quant. =&gt;</b>	<b>72,0000000</b>	<b>Preço Total =&gt;</b>	<b>1.548,00</b>		

2.4.3	Código	Banco	Descrição	Tipo	Und	Quant.	Valor Unit	Total		
Composição	100753	SINAPI	PINTURA COM TINTA ACRÍLICA DE ACABAMENTO PULVERIZADA SOBRE SUPERFÍCIES METÁLICAS (EXCETO PERFIL) EXECUTADO EM OBRA (02 DEMÃOS). AF_01/2020_PE	PINT - PINTURAS	m <sup>2</sup>	1,0000000	23,73	23,73		
Composição Auxiliar	88310	SINAPI	PINTOR COM ENCARGOS COMPLEMENTARES	SEDI - SERVIÇOS DIVERSOS	H	0,6069000	31,80	19,29		
Insumo	00043649	SINAPI	TINTA ESMALTE BASE AGUA PREMIUM ACETINADO	Material	L	0,1150000	38,67	4,44		
					MO sem LS =>	13,42	LS =>	0,00	MO com LS =>	13,42
					Valor do BDI =>	4,82			Valor com BDI =>	28,55
					<b>Quant. =&gt;</b>	<b>25,2000000</b>	<b>Preço Total =&gt;</b>	<b>719,46</b>		

Prefeitura Municipal de Urandi-BA  
CNPJ: 13.982.632/0001-40

2.5									321,96	
LIXAMENTO DOS PILARES DE MADEIRA										
2.5.1	Código	Banco	Descrição	Tipo	Und	Quant.	Valor Unit	Total		
Composição	9484	ORSE	Pintura de acabamento com lixamento e aplicação de 02 demãos de esmalte sintético brilhante sobre madeira (Suvinil ou similar)	Esmalte Sintético / Óleo	m²	1,0000000	22,30	22,30		
Composição Auxiliar	10549	ORSE	Encargos Complementares - Servente	Provisórios	h	0,2000000	3,73	0,74		
Composição Auxiliar	10553	ORSE	Encargos Complementares - Pintor	Provisórios	h	0,4000000	3,79	1,51		
Insumo	2698	ORSE	Tinta esmalte sintético brilhante (Suvinil ou similar)	Material	l	0,1800000	46,25	8,32		
Insumo	00003767	SINAPI	LIXA EM FOLHA PARA PAREDE OU MADEIRA, NUMERO 120, COR VERMELHA	Material	UN	0,4000000	0,97	0,38		
Insumo	00004783	SINAPI	PINTOR (HORISTA)	Mão de Obra	H	0,4000000	21,79	8,71		
Insumo	00006111	SINAPI	SERVENTE DE OBRAS (HORISTA)	Mão de Obra	H	0,2000000	13,21	2,64		
					MO sem LS =>	11,35	LS =>	0,00	MO com LS =>	11,35
					Valor do BDI =>	4,53			Valor com BDI =>	26,83
						<b>Quant. =&gt;</b>	<b>12,0000000</b>	<b>Preço Total =&gt;</b>	<b>321,96</b>	
2.6									500,01	
REVESTIMENTO CERAMICO PISO										
2.6.1	Código	Banco	Descrição	Tipo	Und	Quant.	Valor Unit	Total		
Composição	87250	SINAPI	REVESTIMENTO CERÂMICO PARA PISO COM PLACAS TIPO ESMALTADA EXTRA DE DIMENSÕES 45X45 CM APLICADA EM AMBIENTES DE ÁREA ENTRE 5 M2 E 10 M2. AF_02/2023_PE	PISO - PISOS	m²	1,0000000	59,36	59,36		
Composição Auxiliar	88256	SINAPI	AZULEJISTA OU LADRILHISTA COM ENCARGOS COMPLEMENTARES	SEDI - SERVIÇOS DIVERSOS	H	0,5143000	30,45	15,66		
Composição Auxiliar	88316	SINAPI	SERVENTE COM ENCARGOS COMPLEMENTARES	SEDI - SERVIÇOS DIVERSOS	H	0,1666000	21,66	3,60		
Insumo	00001287	SINAPI	PISO EM CERAMICA ESMALTADA EXTRA, PEI MAIOR OU IGUAL A 4, FORMATO MENOR OU IGUAL A 2025 CM2	Material	m²	1,0710000	28,95	31,00		
Insumo	00001381	SINAPI	ARGAMASSA COLANTE AC I PARA CERAMICAS	Material	KG	9,1325000	0,89	8,12		
Insumo	00034357	SINAPI	REJUNTE CIMENTICIO, QUALQUER COR	Material	KG	0,1880000	5,22	0,98		
					MO sem LS =>	13,61	LS =>	0,00	MO com LS =>	13,61
					Valor do BDI =>	12,07			Valor com BDI =>	71,43
						<b>Quant. =&gt;</b>	<b>7,0000000</b>	<b>Preço Total =&gt;</b>	<b>500,01</b>	
2.7									508,20	
REVESTIMENTO CERAMICO PAREDE										
2.7.1	Código	Banco	Descrição	Tipo	Und	Quant.	Valor Unit	Total		
Composição	87275	SINAPI	REVESTIMENTO CERÂMICO PARA PAREDES INTERNAS COM PLACAS TIPO ESMALTADA EXTRA DE DIMENSÕES 33X45 CM APLICADAS A MEIA ALTURA DAS PAREDES. AF_02/2023_PE	REVE - REVESTIMENTO E TRATAMENTO DE SUPERFÍCIES	m²	1,0000000	70,38	70,38		

Prefeitura Municipal de Urandi-BA  
CNPJ: 13.982.632/0001-40

Composição Auxiliar	88256	SINAPI	AZULEJISTA OU LADRILHISTA COM ENCARGOS COMPLEMENTARES	SEDI - SERVIÇOS DIVERSOS	H	0,8882000	30,45	27,04	
Composição Auxiliar	88316	SINAPI	SERVENTE COM ENCARGOS COMPLEMENTARES	SEDI - SERVIÇOS DIVERSOS	H	0,3669000	21,66	7,94	
Insumo	00000536	SINAPI	REVESTIMENTO EM CERAMICA ESMALTADA EXTRA, PEI MENOR OU IGUAL A 3, FORMATO MENOR OU IGUAL A 2025 CM2	Material	m²	1,0932000	25,76	28,16	
Insumo	00001381	SINAPI	ARGAMASSA COLANTE AC I PARA CERAMICAS	Material	KG	6,8500000	0,89	6,09	
Insumo	00034357	SINAPI	REJUNTE CIMENTICIO, QUALQUER COR	Material	KG	0,2220000	5,22	1,15	
				MO sem LS =>	24,59	LS =>	0,00	MO com LS =>	24,59
				Valor do BDI =>	14,32			Valor com BDI =>	84,70
						<b>Quant. =&gt;</b>	<b>6,0000000</b>	<b>Preço Total =&gt;</b>	<b>508,20</b>

2.8			INSTALAÇÕES SANITÁRIAS						525,41
2.8.1	Código	Banco	Descrição	Tipo	Und	Quant.	Valor Unit	Total	
Composição	103001	SINAPI	GRELHA DE FERRO FUNDIDO SIMPLES COM REQUADRO, 150 X 1000 MM, ASSENTADA COM ARGAMASSA 1 : 3 CIMENTO: AREIA - FORNECIMENTO E INSTALAÇÃO. AF_08/2021	DROP - DRENAGEM/OBRAS DE CONTENÇÃO / POÇOS DE VISITA E CAIXAS	UN	1,0000000	214,92	214,92	
Composição Auxiliar	88309	SINAPI	PEDREIRO COM ENCARGOS COMPLEMENTARES	SEDI - SERVIÇOS DIVERSOS	H	0,4530000	30,60	13,86	
Composição Auxiliar	88316	SINAPI	SERVENTE COM ENCARGOS COMPLEMENTARES	SEDI - SERVIÇOS DIVERSOS	H	0,4530000	21,66	9,81	
Composição Auxiliar	88629	SINAPI	ARGAMASSA TRAÇO 1:3 (EM VOLUME DE CIMENTO E AREIA MÉDIA ÚMIDA), PREPARO MANUAL. AF_08/2019	SEDI - SERVIÇOS DIVERSOS	m³	0,0054000	689,68	3,72	
Insumo	00011235	SINAPI	GRELHA FOFO SIMPLES COM REQUADRO, CARGA MAXIMA 1,5 T, 150 X 1000 MM, E= *15* MM	Material	UN	1,0000000	187,53	187,53	
				MO sem LS =>	16,81	LS =>	0,00	MO com LS =>	16,81
				Valor do BDI =>	43,73			Valor com BDI =>	258,65
						<b>Quant. =&gt;</b>	<b>1,0000000</b>	<b>Preço Total =&gt;</b>	<b>258,65</b>

2.8.2	Código	Banco	Descrição	Tipo	Und	Quant.	Valor Unit	Total	
Composição	89714	SINAPI	TUBO PVC, SERIE NORMAL, ESGOTO PREDIAL, DN 100 MM, FORNECIDO E INSTALADO EM RAMAL DE DESCARGA OU RAMAL DE ESGOTO SANITÁRIO. AF_08/2022	INHÍ - INSTALAÇÕES HIDROS SANITÁRIAS	M	1,0000000	36,95	36,95	
Composição Auxiliar	88248	SINAPI	AUXILIAR DE ENCANADOR OU BOMBEIRO HIDRÁULICO COM ENCARGOS COMPLEMENTARES	SEDI - SERVIÇOS DIVERSOS	H	0,4444000	21,80	9,68	
Composição Auxiliar	88267	SINAPI	ENCANADOR OU BOMBEIRO HIDRÁULICO COM ENCARGOS COMPLEMENTARES	SEDI - SERVIÇOS DIVERSOS	H	0,4444000	29,85	13,26	
Insumo	00009836	SINAPI	TUBO PVC SERIE NORMAL, DN 100 MM, PARA ESGOTO PREDIAL (NBR 5688)	Material	M	1,0549000	13,24	13,96	
Insumo	00038383	SINAPI	LIXA D'AGUA EM FOLHA, GRAO 100	Material	UN	0,0247000	2,24	0,05	
				MO sem LS =>	16,14	LS =>	0,00	MO com LS =>	16,14
				Valor do BDI =>	7,51			Valor com BDI =>	44,46

Prefeitura Municipal de Urandi-BA  
CNPJ: 13.982.632/0001-40

Quant. => 6,0000000 Preço Total => 266,76

2.9								1.891,00		
BANCADA PARA COZINHA										
2.9.1	Código	Banco	Descrição	Tipo	Und	Quant.	Valor Unit	Total		
Composição	10759	ORSE	Bancada em granito cinza andorinha, e=2cm	Conversão InfoWOrca	m²	1,0000000	561,17	561,17		
Composição Auxiliar	10549	ORSE	Encargos Complementares - Servente	Provisórios	h	1,1400000	3,73	4,25		
Composição Auxiliar	10550	ORSE	Encargos Complementares - Pedreiro	Provisórios	h	0,6500000	3,59	2,33		
Insumo	2585	ORSE	Tampo/bancada de granito cinza andorinha, e=2cm	Material	m²	1,0000000	516,98	516,98		
Insumo	3116	ORSE	Cantoneira alumínio anodizado natural, 1" x 1/8" - vara com 6m - 0,408 kg/m	Material	m	0,6000000	14,00	8,40		
Insumo	00004750	SINAPI	PEDREIRO (HORISTA)	Mão de Obra	H	0,6500000	21,79	14,16		
Insumo	00006111	SINAPI	SERVENTE DE OBRAS (HORISTA)	Mão de Obra	H	1,1400000	13,21	15,05		
					MO sem LS =>	29,21	LS =>	0,00	MO com LS =>	29,21
					Valor do BDI =>	114,19			Valor com BDI =>	675,36
						<b>Quant. =&gt;</b>	<b>2,8000000</b>	<b>Preço Total =&gt;</b>	<b>1.891,00</b>	

2.10								23.473,80		
PINTURA GERAL										
2.10.1	Código	Banco	Descrição	Tipo	Und	Quant.	Valor Unit	Total		
Composição	104642	SINAPI	PINTURA LÁTEX ACRÍLICA STANDARD, APLICAÇÃO MANUAL EM PAREDES, DUAS DEMÃOS. AF_04/2023	PINT - PINTURAS	m²	1,0000000	10,32	10,32		
Composição Auxiliar	88310	SINAPI	PINTOR COM ENCARGOS COMPLEMENTARES	SEDI - SERVIÇOS DIVERSOS	H	0,1631000	31,80	5,18		
Composição Auxiliar	88316	SINAPI	SERVENTE COM ENCARGOS COMPLEMENTARES	SEDI - SERVIÇOS DIVERSOS	H	0,0544000	21,66	1,17		
Insumo	00035692	SINAPI	TINTA LATEX ACRÍLICA STANDARD, COR BRANCA	Material	L	0,2367000	16,79	3,97		
					MO sem LS =>	4,33	LS =>	0,00	MO com LS =>	4,33
					Valor do BDI =>	2,10			Valor com BDI =>	12,42
						<b>Quant. =&gt;</b>	<b>1.890,0000000</b>	<b>Preço Total =&gt;</b>	<b>23.473,80</b>	

2.11								660,48
LETREIRO NA FACHADA								
2.11.1	Código	Banco	Descrição	Tipo	Und	Quant.	Valor Unit	Total
Composição	12777	ORSE	Pintura de Letras - letreiro, sobre paredes, com lixamento, aplicação de 01 demão de líquido selador acrílico, 02 demãos de massa acrílica e 02 demãos de tinta pva latex convencional para exteriores	Latex PVA	un	1,0000000	17,15	17,15
Composição Auxiliar	10549	ORSE	Encargos Complementares - Servente	Provisórios	h	0,2500000	3,73	0,93

Prefeitura Municipal de Urandi-BA  
CNPJ: 13.982.632/0001-40

Composição Auxiliar Insumo	10553 ORSE	Encargos Complementares - Pintor	Provisórios	h	0,3500000	3,79	1,32		
Insumo	1602 ORSE	Massa acrílica	Material	lata	0,3000000	6,72	2,01		
Insumo	00003767 SINAPI	LIXA EM FOLHA PARA PAREDE OU MADEIRA, NUMERO 120, COR VERMELHA	Material	UN	0,5000000	0,97	0,48		
Insumo	00006085 SINAPI	SELADOR ACRILICO OPACO PREMIUM INTERIOR/EXTERIOR	Material	L	0,0700000	9,17	0,64		
Insumo	00006111 SINAPI	SERVENTE DE OBRAS (HORISTA)	Mão de Obra	H	0,2500000	13,21	3,30		
Insumo	00012874 SINAPI	PINTOR DE LETREIROS (HORISTA)	Mão de Obra	H	0,3500000	21,79	7,62		
Insumo	00035693 SINAPI	TINTA LATEX ACRILICA ECONOMICA, COR BRANCA	Material	L	0,0800000	10,70	0,85		
				MO sem LS =>	10,92	LS =>	0,00	MO com LS =>	10,92
				Valor do BDI =>	3,49			Valor com BDI =>	20,64
						<b>Quant. =&gt;</b>	<b>32,0000000</b>	<b>Preço Total =&gt;</b>	<b>660,48</b>

2.12								REVESTIMENTO CERÂMICO GERAL	19.529,71
2.12.1	Código	Banco	Descrição	Tipo	Und	Quant.	Valor Unit	Total	
Composição	2204	ORSE	Revestimento cerâmico para piso ou parede, 45 x 45 cm, alta resistência, linha porcelanato progetto, Portobello ou similar, aplicado com argamassa industrializada ac-iii, rejuntado, exclusive regularização de base ou emboço	Pisos Cerâmicos	m²	1,0000000	203,23	203,23	
Composição Auxiliar	10549	ORSE	Encargos Complementares - Servente	Provisórios	h	0,4500000	3,73	1,67	
Composição Auxiliar	10550	ORSE	Encargos Complementares - Pedreiro	Provisórios	h	0,5500000	3,59	1,97	
Composição Auxiliar	4303	ORSE	Argamassa industrializada AC-III, Votomassa ou similar	Argamassas	kg	4,5000000	2,17	9,76	
Insumo	2516	ORSE	Cerâmica 45 x 45 cm, Portobello, linha progetto porcelanato bianco tu polido, ou similar	Material	m²	1,0500000	162,46	170,58	
Insumo	2540	ORSE	Rejunte colorido flexível para revestimentos cerâmicos	Material	kg	0,3800000	3,50	1,33	
Insumo	00004750	SINAPI	PEDREIRO (HORISTA)	Mão de Obra	H	0,5500000	21,79	11,98	
Insumo	00006111	SINAPI	SERVENTE DE OBRAS (HORISTA)	Mão de Obra	H	0,4500000	13,21	5,94	
				MO sem LS =>	18,32	LS =>	0,00	MO com LS =>	18,32
				Valor do BDI =>	41,35			Valor com BDI =>	244,58
						<b>Quant. =&gt;</b>	<b>79,8500000</b>	<b>Preço Total =&gt;</b>	<b>19.529,71</b>

2.13								SERVIÇOS FINAIS	2.377,77
2.13.1	Código	Banco	Descrição	Tipo	Und	Quant.	Valor Unit	Total	

Prefeitura Municipal de Urandi-BA  
CNPJ: 13.982.632/0001-40

Composição	3167	ORSE	Placa de inauguração de obra em alumínio 0,60 x 0,80 m	Conversão InfoWORca	un	1,0000000	1.975,72	1.975,72		
Composição Auxiliar	10549	ORSE	Encargos Complementares - Servente	Provisórios	h	0,6000000	3,73	2,23		
Composição Auxiliar	10550	ORSE	Encargos Complementares - Pedreiro	Provisórios	h	0,6000000	3,59	2,15		
Composição Auxiliar	1903	ORSE	Argamassa cimento e areia traço t-1 (1:3) - 1 saco cimento 50kg / 3 padiolas areia dim. 0.35 x 0.45 x 0.23 m - Confecção mecânica e transporte	Argamassas	m³	0,0400000	548,32	21,93		
Insumo	2614	ORSE	Placa de inauguração em alumínio fundido medindo 0,60 x 0,80m	Material	un	1,0000000	1.928,42	1.928,42		
Insumo	00004750	SINAPI	PEDREIRO (HORISTA)	Mão de Obra	H	0,6000000	21,79	13,07		
Insumo	00006111	SINAPI	SERVENTE DE OBRAS (HORISTA)	Mão de Obra	H	0,6000000	13,21	7,92		
					MO sem LS =>	23,10	LS =>	0,00	MO com LS =>	23,10
					Valor do BDI =>	402,05			Valor com BDI =>	2.377,77
					<b>Quant. =&gt;</b>	<b>1,0000000</b>	<b>Preço Total =&gt;</b>	<b>2.377,77</b>		

<b>3</b>			<b>ESCOLA MUNICIPAL CELSA AMÉLIA BUENO BITONE BRAGA LEAL</b>					<b>115.021,93</b>		
<b>3.1</b>			<b>SERVIÇOS PRELIMINARES</b>					<b>20.871,44</b>		
<b>3.1.1</b>	<b>Código</b>	<b>Banco</b>	<b>Descrição</b>	<b>Tipo</b>	<b>Und</b>	<b>Quant.</b>	<b>Valor Unit</b>	<b>Total</b>		
Composição	51	ORSE	Placa de obra em chapa aço galvanizado, instalada - Rev 02_01/2022	Mobilização / Instalações Provisórias / Desmobilização	m²	1,0000000	434,77	434,77		
Composição Auxiliar	10549	ORSE	Encargos Complementares - Servente	Provisórios	h	2,0000000	3,73	7,46		
Composição Auxiliar	10551	ORSE	Encargos Complementares - Carpinteiro	Provisórios	h	1,0000000	3,62	3,62		
Insumo	1569	ORSE	Madeira mista serrada (barrote) 6 x 6cm - 0,0036 m3/m (angelim, louro)	Material	m	4,0000000	7,90	31,60		
Insumo	6995	ORSE	Madeira mista serrada (sarrafo) 2,2 x 5,5cm - 0,00121 m³/m	Material	m	1,0000000	3,49	3,49		
Insumo	00001213	SINAPI	CARPINTEIRO DE FORMAS (HORISTA)	Mão de Obra	H	1,0000000	21,79	21,79		
Insumo	00004813	SINAPI	PLACA DE OBRA (PARA CONSTRUCAO CIVIL) EM CHAPA GALVANIZADA *N. 22*, ADESIVADA, DE *2,4 X 1,2* M (SEM POSTES PARA FIXACAO)	Material	m²	1,0000000	337,50	337,50		
Insumo	00005075	SINAPI	PREGO DE ACO POLIDO COM CABECA 18 X 30 (2 3/4 X 10)	Material	KG	0,1500000	19,33	2,89		
Insumo	00006111	SINAPI	SERVENTE DE OBRAS (HORISTA)	Mão de Obra	H	2,0000000	13,21	26,42		
					MO sem LS =>	48,21	LS =>	0,00	MO com LS =>	48,21
					Valor do BDI =>	88,47			Valor com BDI =>	523,24
					<b>Quant. =&gt;</b>	<b>6,0000000</b>	<b>Preço Total =&gt;</b>	<b>3.139,44</b>		

<b>3.1.2</b>	<b>Código</b>	<b>Banco</b>	<b>Descrição</b>	<b>Tipo</b>	<b>Und</b>	<b>Quant.</b>	<b>Valor Unit</b>	<b>Total</b>
--------------	---------------	--------------	------------------	-------------	------------	---------------	-------------------	--------------

Prefeitura Municipal de Urandi-BA  
CNPJ: 13.982.632/0001-40

Composição	90777	SINAPI	ENGENHEIRO CIVIL DE OBRA JUNIOR COM ENCARGOS COMPLEMENTARES	SEDI - SERVIÇOS DIVERSOS	H	1,0000000	113,34	113,34		
Composição Auxiliar	95402	SINAPI	CURSO DE CAPACITAÇÃO PARA ENGENHEIRO CIVIL DE OBRA JÚNIOR (ENCARGOS COMPLEMENTARES) - HORISTA	SEDI - SERVIÇOS DIVERSOS	H	1,0000000	1,69	1,69		
Insumo	00002706	SINAPI	ENGENHEIRO CIVIL DE OBRA JUNIOR (HORISTA)	Mão de Obra	H	1,0000000	109,72	109,72		
Insumo	00037372	SINAPI	EXAMES - HORISTA (COLETADO CAIXA - ENCARGOS COMPLEMENTARES)	Outros	H	1,0000000	1,14	1,14		
Insumo	00037373	SINAPI	SEGURO - HORISTA (COLETADO CAIXA - ENCARGOS COMPLEMENTARES)	Taxas	H	1,0000000	0,07	0,07		
Insumo	00043462	SINAPI	FERRAMENTAS - FAMÍLIA ENGENHEIRO CIVIL - HORISTA (ENCARGOS COMPLEMENTARES - COLETADO CAIXA)	Equipamento	H	1,0000000	0,01	0,01		
Insumo	00043486	SINAPI	EPI - FAMÍLIA ENGENHEIRO CIVIL - HORISTA (ENCARGOS COMPLEMENTARES - COLETADO CAIXA)	Equipamento	H	1,0000000	0,71	0,71		
				MO sem LS =>		111,41	LS =>	0,00	MO com LS =>	111,41
				Valor do BDI =>		23,06			Valor com BDI =>	136,40
							<b>Quant. =&gt;</b>	<b>130,0000000</b>	<b>Preço Total =&gt;</b>	<b>17.732,00</b>

3.2			PINTURA GERAL					23.294,95		
3.2.1	Código	Banco	Descrição	Tipo	Und	Quant.	Valor Unit	Total		
Composição	104642	SINAPI	PINTURA LÁTEX ACRÍLICA STANDARD, APLICAÇÃO MANUAL EM PAREDES, DUAS DEMÃOS. AF_04/2023	PINT - PINTURAS	m²	1,0000000	10,32	10,32		
Composição Auxiliar	88310	SINAPI	PINTOR COM ENCARGOS COMPLEMENTARES	SEDI - SERVIÇOS DIVERSOS	H	0,1631000	31,80	5,18		
Composição Auxiliar	88316	SINAPI	SERVENTE COM ENCARGOS COMPLEMENTARES	SEDI - SERVIÇOS DIVERSOS	H	0,0544000	21,66	1,17		
Insumo	00035692	SINAPI	TINTA LATEX ACRÍLICA STANDARD, COR BRANCA	Material	L	0,2367000	16,79	3,97		
				MO sem LS =>		4,33	LS =>	0,00	MO com LS =>	4,33
				Valor do BDI =>		2,10			Valor com BDI =>	12,42
							<b>Quant. =&gt;</b>	<b>1.875,6000000</b>	<b>Preço Total =&gt;</b>	<b>23.294,95</b>

3.3			ESQUADRIAS					4.937,06		
3.3.1	Código	Banco	Descrição	Tipo	Und	Quant.	Valor Unit	Total		
Composição	102217	SINAPI	PINTURA TINTA DE ACABAMENTO (PIGMENTADA) A ÓLEO EM MADEIRA, 2 DEMÃOS. AF_01/2021	PINT - PINTURAS	m²	1,0000000	17,87	17,87		
Composição Auxiliar	88310	SINAPI	PINTOR COM ENCARGOS COMPLEMENTARES	SEDI - SERVIÇOS DIVERSOS	H	0,3805000	31,80	12,09		
Insumo	00005318	SINAPI	DILUENTE AGUARRAS	Material	L	0,0213000	19,40	0,41		
Insumo	00043776	SINAPI	TINTA A OLEO BRILHANTE, PARA MADEIRAS E METAIS	Material	L	0,2130000	25,23	5,37		
				MO sem LS =>		8,41	LS =>	0,00	MO com LS =>	8,41
				Valor do BDI =>		3,63			Valor com BDI =>	21,50



Prefeitura Municipal de Urandi-BA  
CNPJ: 13.982.632/0001-40

Quant. => 69,2000000 Preço Total => 1.487,80

3.3.2	Código	Banco	Descrição	Tipo	Und	Quant.	Valor Unit	Total	
Composição	100733	SINAPI	PINTURA COM TINTA ACRÍLICA DE FUNDO PULVERIZADA SOBRE SUPERFÍCIES METÁLICAS (EXCETO PERFIL) EXECUTADO EM OBRA (POR DEMÃO). AF_01/2020_PE	PINT - PINTURAS	m²	1,0000000	13,04	13,04	
Composição Auxiliar	88310	SINAPI	PINTOR COM ENCARGOS COMPLEMENTARES	SEDI - SERVIÇOS DIVERSOS	H	0,3034000	31,80	9,64	
Insumo	00038122	SINAPI	FUNDO PREPARADOR ACRILICO BASE AGUA	Material	L	0,2073000	16,41	3,40	
				MO sem LS =>	6,71	LS =>	0,00	MO com LS =>	6,71
				Valor do BDI =>	2,65			Valor com BDI =>	15,69
				<b>Quant. =&gt;</b>	<b>33,6000000</b>	<b>Preço Total =&gt;</b>	<b>527,18</b>		

3.3.3	Código	Banco	Descrição	Tipo	Und	Quant.	Valor Unit	Total	
Composição	8900	ORSE	Portão de ferro de abrir com uma folha, com barra quadrada de 1/2" na vertical, uma barra de quadrada de 1/2" na horizontal e quadro com barra de ferro de 1/2", inclusive dobradiças, ferrolhos e chumbadores com parafusos	Esquadrias de Ferro	m²	1,0000000	656,58	656,58	
Composição Auxiliar	10549	ORSE	Encargos Complementares - Servente	Provisórios	h	1,2000000	3,73	4,47	
Composição Auxiliar	10550	ORSE	Encargos Complementares - Pedreiro	Provisórios	h	1,0000000	3,59	3,59	
Insumo	9168	ORSE	Portão em barras de ferro vert. quadr. 1/2" c/ 10cm, 6 barras hor. 5/8"x3/16" (2 a 2) e quadro 3/4"x3/16", inclusive dobradiças, ferrolhos e chumbadores	Material	m²	1,0000000	585,17	585,17	
Insumo	9171	ORSE	Parafuso cabeça sextavada 5/8" x 3 1/2"	Material	cj	4,0000000	5,62	22,48	
Insumo	00000370	SINAPI	AREIA MEDIA - POSTO JAZIDA/FORNECEDOR (RETIRADO NA JAZIDA, SEM TRANSPORTE)	Material	m³	0,0090000	110,00	0,99	
Insumo	00001379	SINAPI	CIMENTO PORTLAND COMPOSTO CP II-32	Material	KG	2,8000000	0,80	2,24	
Insumo	00004750	SINAPI	PEDREIRO (HORISTA)	Mão de Obra	H	1,0000000	21,79	21,79	
Insumo	00006111	SINAPI	SERVENTE DE OBRAS (HORISTA)	Mão de Obra	H	1,2000000	13,21	15,85	
				MO sem LS =>	37,64	LS =>	0,00	MO com LS =>	37,64
				Valor do BDI =>	133,61			Valor com BDI =>	790,19
				<b>Quant. =&gt;</b>	<b>3,3000000</b>	<b>Preço Total =&gt;</b>	<b>2.607,62</b>		

3.3.4	Código	Banco	Descrição	Tipo	Und	Quant.	Valor Unit	Total
Composição	1883	ORSE	Vidro fantasia canelado 4 mm - Rev 02_10/2021	Vidros Tipo Fantasia	m²	1,0000000	124,99	124,99
Insumo	2425	ORSE	Vidro fantasia canelado 4mm	Serviços	m²	1,0000000	124,99	124,99

Prefeitura Municipal de Urandi-BA  
CNPJ: 13.982.632/0001-40

MO sem LS => 0,00 LS => 0,00 MO com LS => 0,00  
Valor do BDI => 25,43 Valor com BDI => 150,42  
Quant. => 0,2500000 Preço Total => 37,60

3.3.5	Código	Banco	Descrição	Tipo	Und	Quant.	Valor Unit	Total		
Composição	91304	SINAPI	FECHADURA DE EMBUTIR COM CILINDRO, EXTERNA, COMPLETA, ACABAMENTO PADRÃO POPULAR, INCLUSO EXECUÇÃO DE FURO - FORNECIMENTO E INSTALAÇÃO. AF_12/2019	ESQV - ESQUADRIAS/FERRAGENS/VIDROS	UN	1,0000000	115,03	115,03		
Composição Auxiliar	88261	SINAPI	CARPINTEIRO DE ESQUADRIA COM ENCARGOS COMPLEMENTARES	SEDI - SERVIÇOS DIVERSOS	H	1,0020000	29,23	29,28		
Composição Auxiliar	88316	SINAPI	SERVENTE COM ENCARGOS COMPLEMENTARES	SEDI - SERVIÇOS DIVERSOS	H	0,5010000	21,66	10,85		
Insumo	00003080	SINAPI	FECHADURA ESPELHO PARA PORTA EXTERNA, EM ACO INOX (MAQUINA, TESTA E CONTRA-TESTA) E EM ZAMAC (MACANETA, LINGUETA E TRINCOS) COM ACABAMENTO CROMADO, MAQUINA DE 40 MM, INCLUINDO CHAVE TIPO CILINDRO	Material	CJ	1,0000000	74,90	74,90		
				MO sem LS =>		27,88	LS =>	0,00	MO com LS =>	27,88
				Valor do BDI =>		23,40			Valor com BDI =>	138,43
				Quant. =>		2,0000000	Preço Total =>		276,86	

3.4	REVISÃO DE COBERTURA								42.726,42	
3.4.1	Código	Banco	Descrição	Tipo	Und	Quant.	Valor Unit	Total		
Composição	PMU_04	Próprio	Ref. ORSE (260) 06/2022 - Revisão em cobertura com telha cerâmica tipo canal, 1ª, com reposição de 10% do material - R!	72	m²	1,0000000	59,77	59,77		
Composição Auxiliar	9	ORSE	Remoção de telhamento com telhas cerâmicas	Demolições / Remoções	m²	1,0000000	11,66	11,66		
Composição Auxiliar	30	ORSE	Demolição de madeiramento em coberturas com telhas cerâmicas	Demolições / Remoções	m²	0,1000000	25,31	2,53		
Composição Auxiliar	196	ORSE	Madeiramento em massaranduba/madeira de lei, acabamento serrado c/ ripão 5 x 3cm e ripa 4 x 1,5cm, exclusive peças principais	Madeiramento	m²	0,1000000	100,13	10,01		
Composição Auxiliar	278	ORSE	Limpeza (Lavagem) de telhas	Telhamento	m²	0,9000000	3,38	3,04		
Composição Auxiliar	10549	ORSE	Encargos Complementares - Servente	Provisórios	h	1,0000000	3,73	3,73		
Composição Auxiliar	10551	ORSE	Encargos Complementares - Carpinteiro	Provisórios	h	0,5000000	3,62	1,81		
Insumo	4711	ORSE	Telha cerâmica tipo colonial, simples, não resinada, comp=50cm, 26 un/m² (Itabaiana ou similar)	Material	un	3,4000000	0,85	2,89		
Insumo	00001213	SINAPI	CARPINTEIRO DE FORMAS (HORISTA)	Mão de Obra	H	0,5000000	21,79	10,89		
Insumo	00006111	SINAPI	SERVENTE DE OBRAS (HORISTA)	Mão de Obra	H	1,0000000	13,21	13,21		
				MO sem LS =>		41,88	LS =>	0,00	MO com LS =>	41,88
				Valor do BDI =>		12,16			Valor com BDI =>	71,93

Prefeitura Municipal de Urandi-BA  
CNPJ: 13.982.632/0001-40

Quant. => 594,0000000 Preço Total => 42.726,42

3.5		INSTALAÇÕES HIDRAULICAS							401,18	
3.5.1	Código	Banco	Descrição	Tipo	Und	Quant.	Valor Unit	Total		
Composição	11232	ORSE	Torneira cromada de mesa para lavatório temporizada bica baixa	Louças e Metais Sanitários	un	1,0000000	166,68	166,68		
Composição Auxiliar	10549	ORSE	Encargos Complementares - Servente	Provisórios	h	0,5000000	3,73	1,86		
Composição Auxiliar	10554	ORSE	Encargos Complementares - Encanador	Provisórios	h	0,5000000	3,65	1,82		
Insumo	981	ORSE	Fita veda rosca 18mm	Material	m	0,5000000	0,26	0,13		
Insumo	00002696	SINAPI	ENCANADOR OU BOMBEIRO HIDRAULICO (HORISTA)	Mão de Obra	H	0,5000000	21,79	10,89		
Insumo	00006111	SINAPI	SERVENTE DE OBRAS (HORISTA)	Mão de Obra	H	0,5000000	13,21	6,60		
Insumo	00036796	SINAPI	TORNEIRA METALICA CROMADA DE MESA, PARA LAVATORIO, TEMPORIZADA PRESSAO FECHAMENTO AUTOMATICO, BICA BAIXA	Material	UN	1,0000000	145,38	145,38		
					MO sem LS =>	17,49	LS =>	0,00	MO com LS =>	17,49
					Valor do BDI =>	33,91			Valor com BDI =>	200,59
						<b>Quant. =&gt;</b>	<b>2,0000000</b>	<b>Preço Total =&gt;</b>	<b>401,18</b>	

3.6		LETREIRO NA FACHADA							949,44	
3.6.1	Código	Banco	Descrição	Tipo	Und	Quant.	Valor Unit	Total		
Composição	12777	ORSE	Pintura de Letras - letreiro, sobre paredes, com lixamento, aplicação de 01 demão de líquido selador acrílico, 02 demãos de massa acrílica e 02 demãos de tinta pva latex convencional para exteriores	Latex PVA	un	1,0000000	17,15	17,15		
Composição Auxiliar	10549	ORSE	Encargos Complementares - Servente	Provisórios	h	0,2500000	3,73	0,93		
Composição Auxiliar	10553	ORSE	Encargos Complementares - Pintor	Provisórios	h	0,3500000	3,79	1,32		
Insumo	1602	ORSE	Massa acrílica	Material	lata	0,3000000	6,72	2,01		
Insumo	00003767	SINAPI	LIXA EM FOLHA PARA PAREDE OU MADEIRA, NUMERO 120, COR VERMELHA	Material	UN	0,5000000	0,97	0,48		
Insumo	00006085	SINAPI	SELADOR ACRILICO OPACO PREMIUM INTERIOR/EXTERIOR	Material	L	0,0700000	9,17	0,64		
Insumo	00006111	SINAPI	SERVENTE DE OBRAS (HORISTA)	Mão de Obra	H	0,2500000	13,21	3,30		
Insumo	00012874	SINAPI	PINTOR DE LETREIROS (HORISTA)	Mão de Obra	H	0,3500000	21,79	7,62		
Insumo	00035693	SINAPI	TINTA LATEX ACRILICA ECONOMICA, COR BRANCA	Material	L	0,0800000	10,70	0,85		
					MO sem LS =>	10,92	LS =>	0,00	MO com LS =>	10,92
					Valor do BDI =>	3,49			Valor com BDI =>	20,64

Prefeitura Municipal de Urandi-BA  
CNPJ: 13.982.632/0001-40

Quant. => 46,0000000 Preço Total => 949,44

3.7								19.463,67		
REVESTIMENTO CERÂMICO										
3.7.1	Código	Banco	Descrição	Tipo	Und	Quant.	Valor Unit	Total		
Composição	2204	ORSE	Revestimento cerâmico para piso ou parede, 45 x 45 cm, alta resistência, linha porcelanato progetto, Portobello ou similar, aplicado com argamassa industrializada ac-iii, rejuntado, exclusive regularização de base ou emboço	Pisos Cerâmicos	m²	1,0000000	203,23	203,23		
Composição Auxiliar	10549	ORSE	Encargos Complementares - Servente	Provisórios	h	0,4500000	3,73	1,67		
Composição Auxiliar	10550	ORSE	Encargos Complementares - Pedreiro	Provisórios	h	0,5500000	3,59	1,97		
Composição Auxiliar	4303	ORSE	Argamassa industrializada AC-III, Votomassa ou similar	Argamassas	kg	4,5000000	2,17	9,76		
Insumo	2516	ORSE	Cerâmica 45 x 45 cm, Portobello, linha progetto porcelanato bianco tu polido, ou similar	Material	m²	1,0500000	162,46	170,58		
Insumo	2540	ORSE	Rejunte colorido flexível para revestimentos cerâmicos	Material	kg	0,3800000	3,50	1,33		
Insumo	00004750	SINAPI	PEDREIRO (HORISTA)	Mão de Obra	H	0,5500000	21,79	11,98		
Insumo	00006111	SINAPI	SERVENTE DE OBRAS (HORISTA)	Mão de Obra	H	0,4500000	13,21	5,94		
					MO sem LS =>	18,32	LS =>	0,00	MO com LS =>	18,32
					Valor do BDI =>	41,35			Valor com BDI =>	244,58
						<b>Quant. =&gt;</b>	<b>79,5800000</b>	<b>Preço Total =&gt;</b>	<b>19.463,67</b>	

3.8								2.377,77		
SERVIÇOS FINAIS										
3.8.1	Código	Banco	Descrição	Tipo	Und	Quant.	Valor Unit	Total		
Composição	3167	ORSE	Placa de inauguração de obra em alumínio 0,60 x 0,80 m	Conversão InfoWOrca	un	1,0000000	1.975,72	1.975,72		
Composição Auxiliar	10549	ORSE	Encargos Complementares - Servente	Provisórios	h	0,6000000	3,73	2,23		
Composição Auxiliar	10550	ORSE	Encargos Complementares - Pedreiro	Provisórios	h	0,6000000	3,59	2,15		
Composição Auxiliar	1903	ORSE	Argamassa cimento e areia traço t-1 (1:3) - 1 saco cimento 50kg / 3 padiolas areia dim. 0.35 x 0.45 x 0.23 m - Confecção mecânica e transporte	Argamassas	m³	0,0400000	548,32	21,93		
Insumo	2614	ORSE	Placa de inauguração em alumínio fundido medindo 0,60 x 0,80m	Material	un	1,0000000	1.928,42	1.928,42		
Insumo	00004750	SINAPI	PEDREIRO (HORISTA)	Mão de Obra	H	0,6000000	21,79	13,07		
Insumo	00006111	SINAPI	SERVENTE DE OBRAS (HORISTA)	Mão de Obra	H	0,6000000	13,21	7,92		
					MO sem LS =>	23,10	LS =>	0,00	MO com LS =>	23,10
					Valor do BDI =>	402,05			Valor com BDI =>	2.377,77

Prefeitura Municipal de Urandi-BA  
CNPJ: 13.982.632/0001-40

Quant. => 1,0000000 Preço Total => 2.377,77

---

Total sem BDI	285.710,89
Total do BDI	58.128,80
Total Geral	343.839,69



---

HENRIQUE DE SOUZA RODRIGUES  
ENGENHEIRO CIVIL

Prefeitura Municipal de Urandi-BA  
CNPJ: 13.982.632/0001-40



**Obra**  
LOTE 04 - REFORMA DAS ESCOLAS DOM PEDRO I, OLÉGARIO  
GUIMARÃES E CELSA AMÉLIA BUENO BITONE BRAGA LEAL, NO  
MUNICÍPIO DE URANDI-BA

**Bancos**  
SINAPI - 11/2023 - Bahia  
ORSE - 10/2023 - Sergipe

**B.D.I.**  
20,35%

**Encargos Sociais**  
Não Desonerado: embutido nos  
preços unitário dos insumos de  
mão de obra, de acordo com as  
bases.

## Orçamento Sintético

Item	Código	Banco	Descrição	Und	Quant.	Valor Unit	Valor Unit com BDI	Total	Peso (%)
<b>1</b>			<b>ESCOLA MUNICIPAL DOM PEDRO I</b>					<b>137.721,67</b>	<b>40,05 %</b>
<b>1.1</b>			<b>SERVIÇOS PRELIMINARES</b>					<b>20.871,44</b>	<b>6,07 %</b>
1.1.1	51	ORSE	Placa de obra em chapa aço galvanizado, instalada - Rev 02_01/2022	m²	6	434,77	523,24	3.139,44	0,91 %
1.1.2	90777	SINAPI	ENGENHEIRO CIVIL DE OBRA JUNIOR COM ENCARGOS COMPLEMENTARES	H	130	113,34	136,40	17.732,00	5,16 %
<b>1.2</b>			<b>REPARO EM REBOCO</b>					<b>351,50</b>	<b>0,10 %</b>
1.2.1	87543	SINAPI	MASSA ÚNICA, PARA RECEBIMENTO DE PINTURA OU CERÂMICA, ARGAMASSA INDUSTRIALIZADA, PREPARO MECÂNICO, APLICADO COM EQUIPAMENTO DE MISTURA E PROJEÇÃO DE 1,5 M3/H EM FACES INTERNAS DE PAREDES, ESPESSURA DE 5MM, SEM EXECUÇÃO DE TALISCAS. AF_06/2014	m²	10	29,21	35,15	351,50	0,10 %
<b>1.3</b>			<b>ESQUADRIAS</b>					<b>8.811,14</b>	<b>2,56 %</b>
1.3.1	102217	SINAPI	PINTURA TINTA DE ACABAMENTO (PIGMENTADA) A ÓLEO EM MADEIRA, 2 DEMÃOS. AF_01/2021	m²	324	17,87	21,50	6.966,00	2,03 %
1.3.2	100733	SINAPI	PINTURA COM TINTA ACRÍLICA DE FUNDO PULVERIZADA SOBRE SUPERFÍCIES METÁLICAS (EXCETO PERFIL) EXECUTADO EM OBRA (POR DEMÃO). AF_01/2020_PE	m²	117,6	13,04	15,69	1.845,14	0,54 %
<b>1.4</b>			<b>PINTURA GERAL</b>					<b>24.830,06</b>	<b>7,22 %</b>
1.4.1	104642	SINAPI	PINTURA LÁTEX ACRÍLICA STANDARD, APLICAÇÃO MANUAL EM PAREDES, DUAS DEMÃOS. AF_04/2023	m²	1999,2	10,32	12,42	24.830,06	7,22 %
<b>1.5</b>			<b>REVISÃO DE TELHADO</b>					<b>52.242,75</b>	<b>15,19 %</b>
1.5.1	PMU_04	Próprio	Ref. ORSE (260) 06/2022 - Revisão em cobertura com telha cerâmica tipo canal, 1ª, com reposição de 10% do material - R!	m²	726,3	59,77	71,93	52.242,75	15,19 %
<b>1.6</b>			<b>FORRO EM PVC</b>					<b>4.503,60</b>	<b>1,31 %</b>
1.6.1	96486	SINAPI	FORRO EM RÉGUAS DE PVC, LISO, PARA AMBIENTES COMERCIAIS, INCLUSIVE ESTRUTURA BIDIRECIONAL DE FIXAÇÃO. AF_08/2023_PS	m²	45	83,16	100,08	4.503,60	1,31 %

Prefeitura Municipal de Urandi-BA  
CNPJ: 13.982.632/0001-40

<b>1.7</b>			<b>DRENAGEM PLUVIAL</b>					<b>1.522,04</b>	<b>0,44 %</b>
1.7.1	94228	SINAPI	CALHA EM CHAPA DE AÇO GALVANIZADO NÚMERO 24, DESENVOLVIMENTO DE 50 CM, INCLUSO TRANSPORTE VERTICAL. AF_07/2019	M	8	88,13	106,06	848,48	0,25 %
1.7.2	89512	SINAPI	TUBO PVC, SÉRIE R, ÁGUA PLUVIAL, DN 100 MM, FORNECIDO E INSTALADO EM RAMAL DE ENCAMINHAMENTO. AF_06/2022	M	12	46,64	56,13	673,56	0,20 %
<b>1.8</b>			<b>PISO</b>					<b>755,51</b>	<b>0,22 %</b>
1.8.1	16	ORSE	Demolição manual de piso cimentado sobre lastro de concreto - Rev 01	m²	3,5	25,30	30,44	106,54	0,03 %
1.8.2	87769	SINAPI	CONTRAPISO EM ARGAMASSA PRONTA, PREPARO MANUAL, APLICADO EM ÁREAS MOLHADAS SOBRE IMPERMEABILIZAÇÃO, ACABAMENTO NÃO REFORÇADO, ESPESSURA 4CM. AF_07/2021	m²	3,5	154,07	185,42	648,97	0,19 %
<b>1.9</b>			<b>LETREIRO NA FACHADA</b>					<b>495,36</b>	<b>0,14 %</b>
1.9.1	12777	ORSE	Pintura de Letras - letreiro, sobre paredes, com lixamento, aplicação de 01 demão de líquido selador acrílico, 02 demãos de massa acrílica e 02 demãos de tinta pva latex convencional para exteriores	un	24	17,15	20,64	495,36	0,14 %
<b>1.10</b>			<b>REVESTIMENTO CERÂMICO</b>					<b>20.960,50</b>	<b>6,10 %</b>
1.10.1	2204	ORSE	Revestimento cerâmico para piso ou parede, 45 x 45 cm, alta resistência, linha porcelanato progetto, Portobello ou similar, aplicado com argamassa industrializada ac-iii, rejuntado, exclusive regularização de base ou emboço	m²	85,7	203,23	244,58	20.960,50	6,10 %
<b>1.11</b>			<b>SERVIÇOS FINAIS</b>					<b>2.377,77</b>	<b>0,69 %</b>
1.11.1	3167	ORSE	Placa de inauguração de obra em alumínio 0,60 x 0,80 m	un	1	1.975,72	2.377,77	2.377,77	0,69 %
<b>2</b>			<b>ESCOLA MUNICIPAL OLEGÁRIO GUIMARÃES</b>					<b>91.096,09</b>	<b>26,49 %</b>
<b>2.1</b>			<b>SERVIÇOS PRELIMINARES</b>					<b>20.871,44</b>	<b>6,07 %</b>
2.1.1	51	ORSE	Placa de obra em chapa aço galvanizado, instalada - Rev 02_01/2022	m²	6	434,77	523,24	3.139,44	0,91 %
2.1.2	90777	SINAPI	ENGENHEIRO CIVIL DE OBRA JUNIOR COM ENCARGOS COMPLEMENTARES	H	130	113,34	136,40	17.732,00	5,16 %
<b>2.2</b>			<b>DEMOLIÇÃO E CONSTRUÇÃO DE NOVO MURO</b>					<b>14.124,14</b>	<b>4,11 %</b>
2.2.1	10963	ORSE	Demolição de alvenaria de bloco cerâmico e=0,09m sem revestimento	m³	4,5	24,33	29,28	131,76	0,04 %

Prefeitura Municipal de Urandi-BA  
CNPJ: 13.982.632/0001-40

2.2.2	8791	ORSE	Muro em alvenaria bloco cerâmico, e= 0,19m, c/ alv de pedra 0,35 x 0,60m, pilares (9x20cm) a cada 3,0m, cintas inferior e superior (9x15cm) em concreto armado fck=15,0 Mpa, c/ chapisco, reboco e pintura hidrator ou similar.	m²	33,6	346,03	416,44	13.992,38	4,07 %
<b>2.3</b>			<b>FECHAMENTO EM DRYWALL</b>					<b>2.832,58</b>	<b>0,82 %</b>
2.3.1	96369	SINAPI	PAREDE COM SISTEMA EM CHAPAS DE GESSO PARA DRYWALL, USO INTERNO, COM DUAS FACES DUPLAS E ESTRUTURA METÁLICA COM GUIAS DUPLAS PARA PAREDES COM ÁREA LÍQUIDA MAIOR OU IGUAL A 6 M2, COM VÃOS. AF_07/2023_PS	m²	10,5	224,16	269,77	2.832,58	0,82 %
<b>2.4</b>			<b>ESQUADRIAS</b>					<b>3.479,59</b>	<b>1,01 %</b>
2.4.1	13049	ORSE	Porta em alumínio lambril, cor branca ou bronze, de abrir ou correr, completa, inclusive caixilhos, dobradiças ou roldanas e fechadura	m²	1,68	599,51	721,51	1.212,13	0,35 %
2.4.2	102217	SINAPI	PINTURA TINTA DE ACABAMENTO (PIGMENTADA) A ÓLEO EM MADEIRA, 2 DEMÃOS. AF_01/2021	m²	72	17,87	21,50	1.548,00	0,45 %
2.4.3	100753	SINAPI	PINTURA COM TINTA ACRÍLICA DE ACABAMENTO PULVERIZADA SOBRE SUPERFÍCIES METÁLICAS (EXCETO PERFIL) EXECUTADO EM OBRA (02 DEMÃOS). AF_01/2020_PE	m²	25,2	23,73	28,55	719,46	0,21 %
<b>2.5</b>			<b>LIXAMENTO DOS PILARES DE MADEIRA</b>					<b>321,96</b>	<b>0,09 %</b>
2.5.1	9484	ORSE	Pintura de acabamento com lixamento e aplicação de 02 demãos de esmalte sintético brilhante sobre madeira (Suvinil ou similar)	m²	12	22,30	26,83	321,96	0,09 %
<b>2.6</b>			<b>REVESTIMENTO CERAMICO PISO</b>					<b>500,01</b>	<b>0,15 %</b>
2.6.1	87250	SINAPI	REVESTIMENTO CERÂMICO PARA PISO COM PLACAS TIPO ESMALTADA EXTRA DE DIMENSÕES 45X45 CM APLICADA EM AMBIENTES DE ÁREA ENTRE 5 M2 E 10 M2. AF_02/2023_PE	m²	7	59,36	71,43	500,01	0,15 %
<b>2.7</b>			<b>REVESTIMENTO CERAMICO PAREDE</b>					<b>508,20</b>	<b>0,15 %</b>
2.7.1	87275	SINAPI	REVESTIMENTO CERÂMICO PARA PAREDES INTERNAS COM PLACAS TIPO ESMALTADA EXTRA DE DIMENSÕES 33X45 CM APLICADAS A MEIA ALTURA DAS PAREDES. AF_02/2023_PE	m²	6	70,38	84,70	508,20	0,15 %
<b>2.8</b>			<b>INSTALAÇÕES SANITÁRIAS</b>					<b>525,41</b>	<b>0,15 %</b>
2.8.1	103001	SINAPI	GRELHA DE FERRO FUNDIDO SIMPLES COM REQUADRO, 150 X 1000 MM, ASSENTADA COM ARGAMASSA 1 : 3 CIMENTO: AREIA - FORNECIMENTO E INSTALAÇÃO. AF_08/2021	UN	1	214,92	258,65	258,65	0,08 %
2.8.2	89714	SINAPI	TUBO PVC, SÉRIE NORMAL, ESGOTO PREDIAL, DN 100 MM, FORNECIDO E INSTALADO EM RAMAL DE DESCARGA OU RAMAL DE ESGOTO SANITÁRIO. AF_08/2022	M	6	36,95	44,46	266,76	0,08 %
<b>2.9</b>			<b>BANCADA PARA COZINHA</b>					<b>1.891,00</b>	<b>0,55 %</b>



Prefeitura Municipal de Urandi-BA  
CNPJ: 13.982.632/0001-40

2.9.1	10759	ORSE	Bancada em granito cinza andorinha, e=2cm	m²	2,8	561,17	675,36	1.891,00	0,55 %
<b>2.10</b>			<b>PINTURA GERAL</b>					<b>23.473,80</b>	<b>6,83 %</b>
2.10.1	104642	SINAPI	PINTURA LÁTEX ACRÍLICA STANDARD, APLICAÇÃO MANUAL EM PAREDES, DUAS DEMÃOS. AF_04/2023	m²	1890	10,32	12,42	23.473,80	6,83 %
<b>2.11</b>			<b>LETREIRO NA FACHADA</b>					<b>660,48</b>	<b>0,19 %</b>
2.11.1	12777	ORSE	Pintura de Letras - letreiro, sobre paredes, com lixamento, aplicação de 01 demão de líquido selador acrílico, 02 demãos de massa acrílica e 02 demãos de tinta pva latex convencional para exteriores	un	32	17,15	20,64	660,48	0,19 %
<b>2.12</b>			<b>REVESTIMENTO CERÂMICO GERAL</b>					<b>19.529,71</b>	<b>5,68 %</b>
2.12.1	2204	ORSE	Revestimento cerâmico para piso ou parede, 45 x 45 cm, alta resistência, linha porcelanato progetto, Portobello ou similar, aplicado com argamassa industrializada ac-iii, rejuntado, exclusive regularização de base ou emboço	m²	79,85	203,23	244,58	19.529,71	5,68 %
<b>2.13</b>			<b>SERVIÇOS FINAIS</b>					<b>2.377,77</b>	<b>0,69 %</b>
2.13.1	3167	ORSE	Placa de inauguração de obra em alumínio 0,60 x 0,80 m	un	1	1.975,72	2.377,77	2.377,77	0,69 %
<b>3</b>			<b>ESCOLA MUNICIPAL CELSA AMÉLIA BUENO BITONE BRAGA LEAL</b>					<b>115.021,93</b>	<b>33,45 %</b>
<b>3.1</b>			<b>SERVIÇOS PRELIMINARES</b>					<b>20.871,44</b>	<b>6,07 %</b>
3.1.1	51	ORSE	Placa de obra em chapa aço galvanizado, instalada - Rev 02_01/2022	m²	6	434,77	523,24	3.139,44	0,91 %
3.1.2	90777	SINAPI	ENGENHEIRO CIVIL DE OBRA JUNIOR COM ENCARGOS COMPLEMENTARES	H	130	113,34	136,40	17.732,00	5,16 %
<b>3.2</b>			<b>PINTURA GERAL</b>					<b>23.294,95</b>	<b>6,77 %</b>
3.2.1	104642	SINAPI	PINTURA LÁTEX ACRÍLICA STANDARD, APLICAÇÃO MANUAL EM PAREDES, DUAS DEMÃOS. AF_04/2023	m²	1875,6	10,32	12,42	23.294,95	6,77 %
<b>3.3</b>			<b>ESQUADRIAS</b>					<b>4.937,06</b>	<b>1,44 %</b>
3.3.1	102217	SINAPI	PINTURA TINTA DE ACABAMENTO (PIGMENTADA) A ÓLEO EM MADEIRA, 2 DEMÃOS. AF_01/2021	m²	69,2	17,87	21,50	1.487,80	0,43 %
3.3.2	100733	SINAPI	PINTURA COM TINTA ACRÍLICA DE FUNDO PULVERIZADA SOBRE SUPERFÍCIES METÁLICAS (EXCETO PERFIL) EXECUTADO EM OBRA (POR DEMÃO). AF_01/2020_PE	m²	33,6	13,04	15,69	527,18	0,15 %
3.3.3	8900	ORSE	Portão de ferro de abrir com uma folha, com barra quadrada de 1/2" na vertical, uma barra de quadrada de 1/2" na horizontal e quadro com barra de ferro de 1/2", inclusive dobradiças, ferrolhos e chumbadores com parafusos	m²	3,3	656,58	790,19	2.607,62	0,76 %

Prefeitura Municipal de Urandi-BA  
CNPJ: 13.982.632/0001-40

3.3.4	1883	ORSE	Vidro fantasia canelado 4 mm - Rev 02_10/2021	m²	0,25	124,99	150,42	37,60	0,01 %
3.3.5	91304	SINAPI	FECHADURA DE EMBUTIR COM CILINDRO, EXTERNA, COMPLETA, ACABAMENTO PADRÃO POPULAR, INCLUSO EXECUÇÃO DE FURO - FORNECIMENTO E INSTALAÇÃO. AF_12/2019	UN	2	115,03	138,43	276,86	0,08 %
<b>3.4</b>			<b>REVISÃO DE COBERTURA</b>					<b>42.726,42</b>	<b>12,43 %</b>
3.4.1	PMU_04	Próprio	Ref. ORSE (260) 06/2022 - Revisão em cobertura com telha cerâmica tipo canal, 1ª, com reposição de 10% do material - R!	m²	594	59,77	71,93	42.726,42	12,43 %
<b>3.5</b>			<b>INSTALAÇÕES HIDRAULICAS</b>					<b>401,18</b>	<b>0,12 %</b>
3.5.1	11232	ORSE	Torneira cromada de mesa para lavatório temporizada bica baixa	un	2	166,68	200,59	401,18	0,12 %
<b>3.6</b>			<b>LETREIRO NA FACHADA</b>					<b>949,44</b>	<b>0,28 %</b>
3.6.1	12777	ORSE	Pintura de Letras - letreiro, sobre paredes, com lixamento, aplicação de 01 demão de líquido selador acrílico, 02 demãos de massa acrílica e 02 demãos de tinta pva latex convencional para exteriores	un	46	17,15	20,64	949,44	0,28 %
<b>3.7</b>			<b>REVESTIMENTO CERÂMICO</b>					<b>19.463,67</b>	<b>5,66 %</b>
3.7.1	2204	ORSE	Revestimento cerâmico para piso ou parede, 45 x 45 cm, alta resistência, linha porcelanato progetto, Portobello ou similar, aplicado com argamassa industrializada ac-iii, rejuntado, exclusive regularização de base ou emboço	m²	79,58	203,23	244,58	19.463,67	5,66 %
<b>3.8</b>			<b>SERVIÇOS FINAIS</b>					<b>2.377,77</b>	<b>0,69 %</b>
3.8.1	3167	ORSE	Placa de inauguração de obra em alumínio 0,60 x 0,80 m	un	1	1.975,72	2.377,77	2.377,77	0,69 %

**Total sem BDI**  
**Total do BDI**  
**Total Geral**

**285.710,89**  
**58.128,80**  
**343.839,69**



HENRIQUE DE SOUZA RODRIGUES  
ENGENHEIRO CIVIL

Prefeitura Municipal de Urandi-BA  
CNPJ: 13.982.632/0001-40



Obra  
LOTE 04 - REFORMA DAS ESCOLAS DOM PEDRO I, OLÉGARIO  
GUIMARÃES E CELSA AMÉLIA BUENO BITONE BRAGA LEAL, NO  
MUNICÍPIO DE URANDI-BA

Bancos  
SINAPI - 11/2023 - Bahia  
ORSE - 10/2023 - Sergipe

B.D.I.  
20,35%

## Cronograma Físico e Financeiro

Item	Descrição	Total Por Etapa	30 DIAS
1	ESCOLA MUNICIPAL DOM PEDRO I	100,00%	100,00%
		137.721,67	137.721,67
1.1	SERVIÇOS PRELIMINARES	100,00%	100,00%
		20.871,44	20.871,44
1.2	REPARO EM REBOCO	100,00%	100,00%
		351,50	351,50
1.3	ESQUADRIAS	100,00%	100,00%
		8.811,14	8.811,14
1.4	PINTURA GERAL	100,00%	100,00%
		24.830,06	24.830,06
1.5	REVISÃO DE TELHADO	100,00%	100,00%
		52.242,75	52.242,75
1.6	FORRO EM PVC	100,00%	100,00%
		4.503,60	4.503,60
1.7	DRENAGEM PLUVIAL	100,00%	100,00%
		1.522,04	1.522,04
1.8	PISO	100,00%	100,00%
		755,51	755,51
1.9	LETREIRO NA FACHADA	100,00%	100,00%
		495,36	495,36
1.10	REVESTIMENTO CERÂMICO	100,00%	100,00%
		20.960,50	20.960,50
1.11	SERVIÇOS FINAIS	100,00%	100,00%
		2.377,77	2.377,77
2	ESCOLA MUNICIPAL OLEGÁRIO GUIMARÃES	100,00%	100,00%
		91.096,09	91.096,09
2.1	SERVIÇOS PRELIMINARES	100,00%	100,00%
		20.871,44	20.871,44
2.2	DEMOLIÇÃO E CONSTRUÇÃO DE NOVO MURO	100,00%	100,00%
		14.124,14	14.124,14
2.3	FECHAMENTO EM DRYWALL	100,00%	100,00%
		2.832,58	2.832,58
2.4	ESQUADRIAS	100,00%	100,00%
		3.479,59	3.479,59
2.5	LIXAMENTO DOS PILARES DE MADEIRA	100,00%	100,00%
		321,96	321,96
2.6	REVESTIMENTO CERAMICO PISO	100,00%	100,00%
		500,01	500,01
2.7	REVESTIMENTO CERAMICO PAREDE	100,00%	100,00%
		508,20	508,20
2.8	INSTALAÇÕES SANITÁRIAS	100,00%	100,00%
		525,41	525,41
2.9	BANCADA PARA COZINHA	100,00%	100,00%
		1.891,00	1.891,00
2.10	PINTURA GERAL	100,00%	100,00%
		23.473,80	23.473,80
2.11	LETREIRO NA FACHADA	100,00%	100,00%
		660,48	660,48
2.12	REVESTIMENTO CERÂMICO GERAL	100,00%	100,00%
		19.529,71	19.529,71
2.13	SERVIÇOS FINAIS	100,00%	100,00%
		2.377,77	2.377,77
3	ESCOLA MUNICIPAL CELSA AMÉLIA BUENO BITONE BRAGA LEAL	100,00%	100,00%
		115.021,93	115.021,93
3.1	SERVIÇOS PRELIMINARES	100,00%	100,00%
		20.871,44	20.871,44
3.2	PINTURA GERAL	100,00%	100,00%
		23.294,95	23.294,95
3.3	ESQUADRIAS	100,00%	100,00%
		4.937,06	4.937,06
3.4	REVISÃO DE COBERTURA	100,00%	100,00%
		42.726,42	42.726,42
3.5	INSTALAÇÕES HIDRAULICAS	100,00%	100,00%
		401,18	401,18
3.6	LETREIRO NA FACHADA	100,00%	100,00%
		949,44	949,44
3.7	REVESTIMENTO CERÂMICO	100,00%	100,00%
		19.463,67	19.463,67
3.8	SERVIÇOS FINAIS	100,00%	100,00%
		2.377,77	2.377,77
Porcentagem			100,00%
Custo			343.839,69
Porcentagem Acumulado			100,00%
Custo Acumulado			343.839,69

Prefeitura Municipal de Urandi-BA  
CNPJ: 13.982.632/0001-40



---

HENRIQUE DE SOUZA RODRIGUES  
ENGENHEIRO CIVIL

Prefeitura Municipal de Urandi-BA  
CNPJ: 13.982.632/0001-40

**Encargos Sociais**

Não Desonerado: embutido  
nos preços unitário dos  
insumos de mão de obra, de  
acordo com as bases.

Prefeitura Municipal de Urandi-BA  
CNPJ: 13.982.632/0001-40

**Quadro de Composição do BDI**

**PROponente / Tomador**  
PREFEITURA MUNICIPAL DE URANDI

**APELIDO DO EMPREENDIMENTO / DESCRIÇÃO DO LOTE**

REFORMA / LOTE 04 - REFORMA DAS ESCOLAS DOM PEDRO I, OLÉGARIO GUIMARÃES E CELSA AMÉLIA BUENO BITONE BRAGA LEAL, NO MUNICÍPIO DE URANDI-BA

Conforme legislação tributária municipal, definir estimativa de percentual da base de cálculo para o ISS:	60,00%
Sobre a base de cálculo, definir a respectiva alíquota do ISS (entre 2% e 5%):	5,00%

**BDI 1****TIPO DE OBRA**

Construção e Reforma de Edifícios

Itens	Siglas	% Adotado
Administração Central	AC	3,00%
Seguro e Garantia	SG	0,80%
Risco	R	0,97%
Despesas Financeiras	DF	0,59%
Lucro	L	6,60%
Tributos (impostos COFINS 3%, e PIS 0,65%)	CP	3,65%
Tributos (ISS, variável de acordo com o município)	ISS	3,00%
Tributos (Contribuição Previdenciária sobre a Receita Bruta - 0% ou 4,5% - Desoneração)	CPRB	0,00%
<b>BDI SEM desoneração (Fórmula Acórdão TCU)</b>	<b>BDI PAD</b>	<b>20,35%</b>

Os valores de BDI foram calculados com o emprego da fórmula:

$$BDI = \frac{(1+AC + S + R + G) * (1 + DF) * (1+L)}{(1-CP-ISS-CRPB)} - 1$$

Declaro para os devidos fins que, conforme legislação tributária municipal, a base de cálculo deste tipo de obra corresponde à 60%, com a respectiva alíquota de 5%.

Declaro para os devidos fins que o regime de Contribuição Previdenciária sobre a Receita Bruta adotado para elaboração do orçamento foi SEM Desoneração, e que esta é a alternativa mais adequada para a Administração Pública.

Observações:

URANDI/BA

Local

02 de janeiro de 2024

Data

Responsável Técnico

Nome: Henrique de Souza Rodrigues

CREA/CAU: 141978497-8

ART/RRT: BA20240638103



**Anotação de Responsabilidade Técnica - ART**  
Lei nº 6.496, de 7 de dezembro de 1977

**CREA-BA**

**ART OBRA / SERVIÇO**  
Nº BA20240638103

**Conselho Regional de Engenharia e Agronomia da Bahia**

INICIAL

**1. Responsável Técnico**

**HENRIQUE DE SOUZA RODRIGUES**

Título profissional: **ENGENHEIRO CIVIL**

RNP: **1419784978**

Registro: **3000109739BA**

**2. Dados do Contrato**

Contratante: **PREFEITURA MUNICIPAL DE URANDI**

**RUA SEBASTIAO ALVES SANTANA**

Complemento: **SALA CENTRO ADMINISTRATIVO**

Cidade: **URANDI**

Bairro: **CENTRO**

UF: **BA**

CPF/CNPJ: **13.982.632/0001-40**

Nº: **57**

CEP: **46350000**

Contrato: **Não especificado**

Celebrado em:

Valor: **R\$ 1,00**

Tipo de contratante: **Pessoa Jurídica de Direito Público**

Ação Institucional: **NENHUMA - NAO OPTANTE**

**3. Dados da Obra/Serviço**

**RUA BELO HORIZONTE**

Complemento:

Cidade: **URANDI**

Data de Início: **09/01/2024**

Finalidade:

Proprietário: **PREFEITURA MUNICIPAL DE URANDI**

Nº: **1243**

Bairro: **DIOGENES BALEEIRO**

UF: **BA**

CEP: **46350000**

Previsão de término: **09/11/2024**

Coordenadas Geográficas: **0, 0**

Código: **Não Especificado**

CPF/CNPJ: **13.982.632/0001-40**

**4. Atividade Técnica**

14 - Elaboração

80 - Projeto > CONSTRUÇÃO CIVIL > EDIFICAÇÕES > DE REFORMA DE EDIFICAÇÃO > #TOS\_1.1.2.1 - DE ALVENARIA

Quantidade

Unidade

15,00

un

35 - Elaboração de orçamento > CONSTRUÇÃO CIVIL > EDIFICAÇÕES > DE REFORMA DE EDIFICAÇÃO > #TOS\_1.1.2.1 - DE ALVENARIA

15,00

un

18 - Fiscalização

60 - Fiscalização de obra > CONSTRUÇÃO CIVIL > EDIFICAÇÕES > DE REFORMA DE EDIFICAÇÃO > #TOS\_1.1.2.1 - DE ALVENARIA

Quantidade

Unidade

15,00

un

Após a conclusão das atividades técnicas o profissional deve proceder a baixa desta ART

**5. Observações**

REFORMA DE 15 ESCOLAS MUNICIPAIS DO MUNICÍPIO DE URANDI-BA.

**6. Declarações**

- Declaro que estou cumprindo as regras de acessibilidade previstas nas normas técnicas da ABNT, na legislação específica e no decreto n. 5296/2004.

**7. Entidade de Classe**

NENHUMA DAS ENTIDADES

**8. Assinaturas**

Declaro serem verdadeiras as informações acima

Urandi-BA, 09 de janeiro de 2024

Local

data

Walter Oliveira de Souza  
PREFEITO MUNICIPAL

HENRIQUE DE SOUZA RODRIGUES - CPF: 071.300.875-01

PREFEITURA MUNICIPAL DE URANDI - CNPJ: 13.982.632/0001-40

**9. Informações**

\* A ART é válida somente quando quitada, mediante apresentação do comprovante do pagamento ou conferência no site do Crea.

**10. Valor**

Valor da ART: **R\$ 99,64**

Registrada em: **09/01/2024**

Valor pago: **R\$ 99,64**

Nosso Número: **56578717**

A autenticidade desta ART pode ser verificada em: <http://crea-ba.sitac.com.br/publico/>, com a chave: AAwzc  
Impresso em: 09/01/2024 às 15:03:17 por: , ip: 189.85.127.135





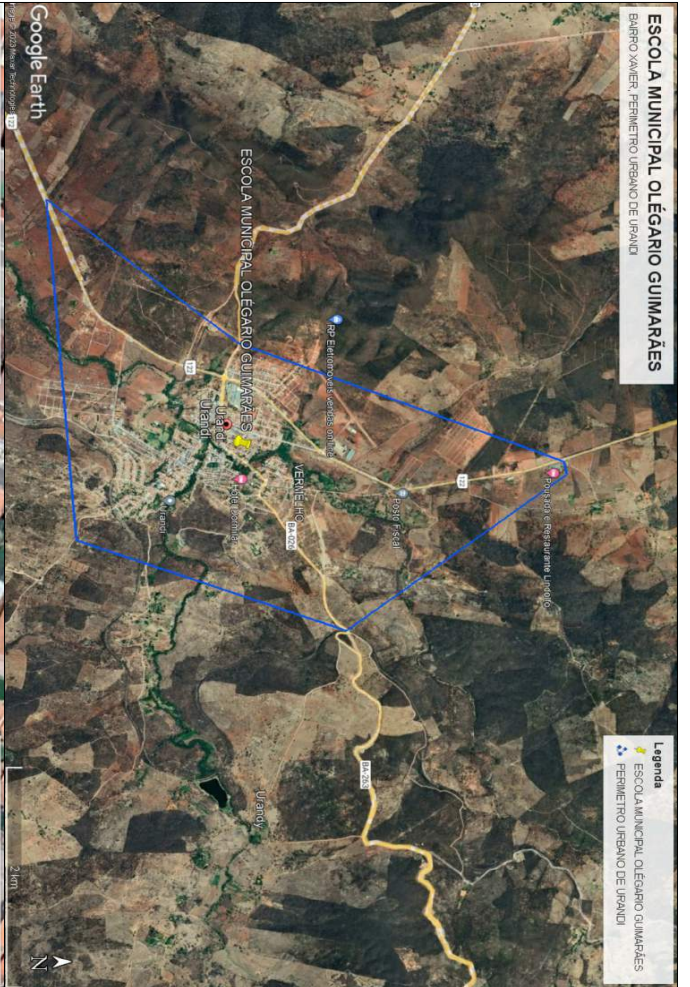

MUNICÍPIO

**MUNICÍPIO DE URANDI**  
 Rua Sebastião Alves de Oliveira, 81, 57 - Centro  
 CEP: 46.350-000 - Urandi - Bahia  
 CNPJ: 13.182.027/0001-40

**PROJETO DE LOCALIZAÇÃO**

MUNICÍPIO		ESCOLA MUNICIPAL OLEGÁRIO GOMARÊS	
FERREIRO URBANO		BRUNO XAVIER	
Cidade de Urandi - BA		Cidade de Urandi - BA	
UF	BA		
INSCRICÃO DE REGISTRO	CNPJ	MUNICÍPIO DE URANDI - URANDI - BAHIA CNPJ: 13.182.027/0001-40	
PROPOSTA	PREÇO	R\$ 01 / 2024	
CONDIÇÕES		URANDI - BAHIA	
LOCALIZAÇÃO		URANDI - BAHIA	
DATA	DE	01 / 01	
2024	01	2024	



<b>MATERIAL</b>			
<p><b>MUNICÍPIO DE URANDI</b>        Rua Sebastião Alves de Oliveira, s/n, 57, Centro        CEP: 46.535-000, Urandi - Bahia        CNPJ: 13.182.822/0001-40</p>			
<b>PROJETO DE LOCALIZAÇÃO</b>			
<b>MATERIAL</b>	<b>ESCALA</b>		
ESCALA	1:500		
DATA	10/01/2024		
<table border="1"> <tr> <td><b>PROJETO DE LOCALIZAÇÃO</b></td> <td><b>01/01</b></td> </tr> </table>		<b>PROJETO DE LOCALIZAÇÃO</b>	<b>01/01</b>
<b>PROJETO DE LOCALIZAÇÃO</b>	<b>01/01</b>		



MUNICÍPIO

**MUNICÍPIO DE URANDI**  
 Rua Sebastião Laves de Almeida, 14, 57, Centro  
 CEP: 46.350-000, Urandi - Bahia  
 CNPJ: 13.062.622/0001-40  
 CNPJ: 13.062.622/0001-40

**PROJETO DE LOCALIZAÇÃO**

MUNICÍPIO		ESCOLA MUNICIPAL CELSA AMÉLIA	
TÍTULO DO BOM		BARRIO VERMELHO, PERÍMETRO URBANO	
TÍTULO DO TERMO		URANDI - BA	
N.º		1/01	
NOME DO RESPONSÁVEL		CÉLIA ALVES FERREIRA	
CPF		13.062.622/0001-40	
PROPOSTA		PROPOSTA MUNICIPAL DE URANDI - BA	
CNPJ		CNPJ: 13.062.622/0001-40	
LOCALIZAÇÃO		URANDI - BA	
DATA		10/01/2024	
SIN		01/01	



**MUNICÍPIO DE URANDI**

Rua Sebastião Alves de Santana, N.º 57, Centro  
CEP: 46.350-000, Urandi – Bahia  
CNPJ: 13.982.632/0001-40

**RELATÓRIO FOTOGRÁFICO**

Seguem em anexo as imagens da Escola Municipal Celsa Amélia Bueno Bitone Braga Leal - Urandi:



Figura 1



Figura 2

**MUNICÍPIO DE URANDI**

Rua Sebastião Alves de Santana, N.º 57, Centro  
CEP: 46.350-000, Urandi – Bahia  
CNPJ: 13.982.632/0001-40



Figura 3



Figura 4

**MUNICÍPIO DE URANDI**

Rua Sebastião Alves de Santana, N.º 57, Centro  
CEP: 46.350-000, Urandi – Bahia  
CNPJ: 13.982.632/0001-40



Figura 5



Figura 6



**MUNICÍPIO DE URANDI**

Rua Sebastião Alves de Santana, N.º 57, Centro

CEP: 46.350-000, Urandi – Bahia

CNPJ: 13.982.632/0001-40



Figura 7



Figura 8



**MUNICÍPIO DE URANDI**

Rua Sebastião Alves de Santana, N.º 57, Centro  
CEP: 46.350-000, Urandi – Bahia  
CNPJ: 13.982.632/0001-40



Figura 9



Figura 10



**MUNICÍPIO DE URANDI**

Rua Sebastião Alves de Santana, N.º 57, Centro  
CEP: 46.350-000, Urandi – Bahia  
CNPJ: 13.982.632/0001-40



Figura 11

---

**Henrique de Souza Rodrigues**  
**Engenheiro Civil**  
**CREA-MG: 141978497-8**

Urandi, 02 de Janeiro de 2024



**MUNICÍPIO DE URANDI**

Rua Sebastião Alves de Santana, N.º 57, Centro  
CEP: 46.350-000, Urandi – Bahia  
CNPJ: 13.982.632/0001-40

**RELATÓRIO FOTOGRÁFICO**

Seguem em anexo as imagens da Escola Olegário Guimarães - Urandi:



Figura 1



Figura 2

**MUNICÍPIO DE URANDI**

Rua Sebastião Alves de Santana, N.º 57, Centro  
CEP: 46.350-000, Urandi – Bahia  
CNPJ: 13.982.632/0001-40



Figura 3



Figura 4



**MUNICÍPIO DE URANDI**

Rua Sebastião Alves de Santana, N.º 57, Centro

CEP: 46.350-000, Urandi – Bahia

CNPJ: 13.982.632/0001-40



Figura 5



Figura 6

**MUNICÍPIO DE URANDI**

Rua Sebastião Alves de Santana, N.º 57, Centro  
CEP: 46.350-000, Urandi – Bahia  
CNPJ: 13.982.632/0001-40



Figura 7



Figura 8



**MUNICÍPIO DE URANDI**

Rua Sebastião Alves de Santana, N.º 57, Centro  
CEP: 46.350-000, Urandi – Bahia  
CNPJ: 13.982.632/0001-40

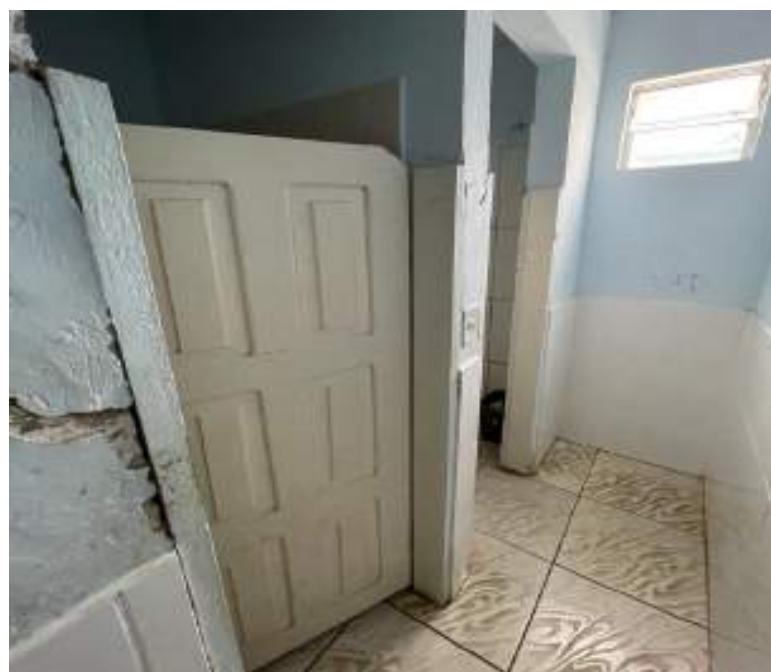

Figura 9



Figura 10

**MUNICÍPIO DE URANDI**

Rua Sebastião Alves de Santana, N.º 57, Centro  
CEP: 46.350-000, Urandi – Bahia  
CNPJ: 13.982.632/0001-40

---

**Henrique de Souza Rodrigues**  
**Engenheiro Civil**  
**CREA-MG: 141978497-8**

Urandi, 02 de Janeiro de 2024

**MUNICÍPIO DE URANDI**

Rua Sebastião Alves de Santana, N.º 57, Centro  
CEP: 46.350-000, Urandi – Bahia  
CNPJ: 13.982.632/0001-40

**RELATÓRIO FOTOGRÁFICO**

Seguem em anexo as imagens da Grupo Escolar Dom Pedro I - Urandi:



Figura 1



Figura 2





**MUNICÍPIO DE URANDI**  
Rua Sebastião Alves de Santana, N.º 57, Centro  
CEP: 46.350-000, Urandi – Bahia  
CNPJ: 13.982.632/0001-40



Figura 3



Figura 4



**MUNICÍPIO DE URANDI**

Rua Sebastião Alves de Santana, N.º 57, Centro  
CEP: 46.350-000, Urandi – Bahia  
CNPJ: 13.982.632/0001-40



Figura 5



Figura 6

**MUNICÍPIO DE URANDI**

Rua Sebastião Alves de Santana, N.º 57, Centro  
CEP: 46.350-000, Urandi – Bahia  
CNPJ: 13.982.632/0001-40



Figura 7



Figura 8

**MUNICÍPIO DE URANDI**

Rua Sebastião Alves de Santana, N.º 57, Centro  
CEP: 46.350-000, Urandi – Bahia  
CNPJ: 13.982.632/0001-40



Figura 9

---

**Henrique de Souza Rodrigues**  
**Engenheiro Civil**  
**CREA-MG: 141978497-8**

**MUNICÍPIO DE URANDI**

Rua Sebastião Alves de Santana, N.º 57, Centro

CEP: 46.350-000, Urandi – Bahia

CNPJ: 13.982.632/0001-40

**MEMORIAL DESCRITIVO E ESPECIFICAÇÕES  
TÉCNICAS****OBRA: LOTE 05 - REFORMA DO CENTRO DE EDUCAÇÃO ARTE  
E CULTURA URANDI****LOCAL: ZONA RURAL**

O objetivo deste memorial é estabelecer as especificações técnicas dos materiais e serviços a serem empregados para a realização das obras e que deverão ser seguidos rigorosamente pelo EXECUTANTE.

O memorial descritivo é parte integrante do projeto. Sendo assim, entende-se por PROJETO o conjunto composto por PRANCHAS, MEMORIAL DESCRITIVO, PLANILHA ORÇAMENTÁRIA, CRONOGRAMA e demais documentos em anexo.



**MUNICÍPIO DE URANDI**  
Rua Sebastião Alves de Santana, N.º 57, Centro  
CEP: 46.350-000, Urandi – Bahia  
CNPJ: 13.982.632/0001-40

### 1. CONSIDERAÇÕES GERAIS

Periodicamente a obra deverá ser limpa, removendo-se entulho e detritos no decorrer dos trabalhos da reforma. Visto que a unidade continuará em atendimento.

A empresa deverá isolar as áreas onde estiver executando os serviços para se evitar quaisquer acidentes.

### 2. SERVIÇOS PRELIMINARES

- A empresa deverá ser responsável pela confecção e instalação de placa indicativa de obra. Deverá ser confeccionada em chapa de aço galvanizado (2,00x1,50), nos padrões determinados pela Administração. Será instalada em local visível, e deve apresentar em perfeitas condições até o término da reforma.

### 3. QUALIDADE DOS SERVIÇOS E DOS MATERIAIS

- Os serviços executados deverão obedecer às boas técnicas usualmente adotadas na Engenharia, em escrita com concordância as Normas Técnicas em vigor;
- A aplicação dos materiais será rigorosamente supervisionada pela FISCALIZAÇÃO, não sendo aceitos aqueles cuja qualidade seja inferior à especificada;
- A execução dos serviços deverá obedecer rigorosamente aos Projetos e às Especificações, não podendo ser inserida qualquer modificação sem o consentimento prévio da FISCALIZAÇÃO;
- Na execução só serão permitidos o uso de materiais ou equipamentos similares ou rigorosamente equivalentes, isto é, que desempenhem idênticas funções construtivas;
- No caso de discrepância ou falta de especificações de marcas de materiais, serviços, acabamentos, entre outros, as escolhas deverão sempre ser aprovadas antecipadamente pela FISCALIZAÇÃO;
- Caso o material/equipamento especificado neste Memorial, encontre-se fora de linha, este deverá ser substituído por novo produto, desde que comprovada sua eficiência, equivalência e atendimento às condições estabelecidas no Memorial. A aprovação será feita por escrito, mediante amostras apresentadas à

**MUNICÍPIO DE URANDI**

Rua Sebastião Alves de Santana, N.º 57, Centro  
CEP: 46.350-000, Urandi – Bahia  
CNPJ: 13.982.632/0001-40

FISCALIZAÇÃO antes da aquisição do material. O mesmo procedimento será adotado no caso do material/equipamento entregue não corresponder à amostra previamente apresentada. Ambos os casos serão definidos pela FISCALIZAÇÃO;

- Os materiais deverão ser armazenados em locais apropriados, cobertos ou não, de acordo com sua natureza, ficando sua guarda sob a responsabilidade da CONTRATADA;
- É vedada a utilização de materiais, equipamentos e/ou ferramentas improvisadas, em substituição aos tecnicamente indicados para o fim a que se destinam;
- Quando não houver motivos ponderáveis para a substituição de um material especificado por outro, a CONTRATADA, em tempo hábil, apresentará, por escrito e por intermédio da FISCALIZAÇÃO, a proposta de substituição, instruindo-a com as razões determinadas do pedido de orçamento comparativo, de acordo com o que reza o contrato entre as partes, sobre equivalência.

**4. ALVENARIA**

- Todas as retiradas e demolições devem ser feitas levando-se em considerações as alterações de layout apresentadas pelas peças técnicas e complementadas pela Planilha Quantitativa e por este memorial;
- Conforme as peças técnicas, haverá demolição de alvenaria;
- Conforme peças técnicas haverá construção de paredes, muros e a colocação de alvenaria de vedação;
- O bloco cerâmico a ser utilizado deverá possuir qualidade comprovada pela Certificação Nacional de Qualidade - o "PSQ", uma certificação da ANICER em parceria com a ABNT e o Ministério das Cidades do Governo Federal.
- Toda a alvenaria a ser revestida será chapiscada depois de convenientemente limpa. A argamassa de chapisco deverá ter consistência fluida, ser constituída de areia, predominantemente grossa, com dimensão máxima entre 2,40mm e 6,30mm;
- O procedimento de execução do chapisco deverá obedecer ao previsto na NBR 7200 – Revestimentos de paredes e tetos com argamassas – materiais, preparo,

**MUNICÍPIO DE URANDI**

Rua Sebastião Alves de Santana, N.º 57, Centro  
CEP: 46.350-000, Urandi – Bahia  
CNPJ: 13.982.632/0001-40

aplicação e manutenção. As bases de revestimento deverão atender às condições de plano, prumo e nivelamento, fixadas pela especificação de norma brasileira;

- Para a aplicação do chapisco, a base deverá estar limpa, livre de pó, graxas, óleos, eflorescências, materiais soltos ou quaisquer produtos que venham prejudicar a aderência e abundantemente molhadas antes de receber a aplicação desse tipo de revestimento. A operação terá de ser executada, para atingir o seu objetivo, com o emprego de esguicho de mangueira;
- A massa única consiste em uma camada de revestimento que propicia a superfície receber o acabamento final. Sua aplicação se dará após o chapisco;
- O procedimento de execução do reboco deverá obedecer ao previsto na NBR 7200 – Revestimento de paredes e tetos com argamassas -materiais, preparo, aplicação e manutenção;
- As superfícies a serem pintadas serão cuidadosamente limpas, escovadas e raspadas, de modo a remover sujeiras, poeiras e outras substâncias estranhas;
- As superfícies a serem pintadas serão protegidas quando perfeitamente secas e lixadas;
- Cada demão de tinta somente será aplicada quando a precedente estiver perfeitamente seca, devendo-se observar um intervalo de 24 horas entre demãos sucessivas;
- Igual cuidado deverá ser tomado entre demãos de tinta e de massa plástica, observando um intervalo mínimo de 48 horas após cada demão de massa;
- Deverão ser adotadas precauções especiais, a fim de evitar respingos de tinta em superfícies não destinadas à pintura, como vidros, ferragens de esquadrias e outras.
- As cores serão definidas pela fiscalização, o executor deverá consultar a fiscalização antes de realizar seleção de cores.
- Indicação de pintura de desenhos e nomenclatura para fachada de acordo as peças técnicas.
- Naquilo que for aplicável ao caso e rigorosamente de acordo com as especificações técnicas de preparação, limpeza e aplicação indicadas pelo



**MUNICÍPIO DE URANDI**

Rua Sebastião Alves de Santana, N.º 57, Centro  
CEP: 46.350-000, Urandi – Bahia  
CNPJ: 13.982.632/0001-40

fabricante, devendo ser 1ª linha, nas cores especificadas. Não sendo permitido o uso de corantes em bisnagas e/ou diluição de tinta no selador.

- A tinta utilizada deverá anteder a norma DIN 55649 ou outra norma de sustentabilidade; e deverá ser livre de solventes e odor, e ser de primeira linha.

**5. PISO**

- Haverá indicação nas peças técnicas para a instalação de piso; piso de granilite, caso seja troca de piso deverá ser removido para aplicação de um novo;
- Deverá ser aplicado revestimento cerâmico conforme descrição da planilha orçamentária;
- Todas as juntas deverão ser em material epóxi, cor cinza, (com índice de absorção de água inferior a 4%) estar perfeitamente alinhadas e de espessuras uniforme, as quais poderão exceder a 1,5 mm;
- Respeitar e tratar as juntas estruturais, devendo rejuntá-las com materiais de elasticidade permanente; realizar uma junta perimetral para evitar tensões entre o pavimento e o revestimento; e efetuar juntas de dilatação conforme projeto do responsável técnico;
- Na aplicação, utilizar espaçadores entre peças para manter seus alinhamentos;
- Rejuntar após 72 horas com um rejuntamento epóxi.
- Deixar as juntas entre peças de no mínimo 2 mm, observando sempre as indicações do fabricante;
- Não será permitida a passagem sobre a pavimentação dentro de três dias do seu assentamento;
- A pavimentação será convenientemente protegida com camada de areia, tábuas ou outro processo, durante a construção;
- Não será tolerado o assentamento de peças rachadas, emendadas, com retoques visíveis de massa, com veios capazes de comprometer seu aspecto, durabilidade e resistência ou com quaisquer outros defeitos.
- Deverão ser previstas juntas de trabalho ou juntas de movimentação executadas seccionando-se toda ou parte da espessura do substrato e preenchendo-se este espaço aberto com material elastomérico como selante,

**MUNICÍPIO DE URANDI**

Rua Sebastião Alves de Santana, N.º 57, Centro

CEP: 46.350-000, Urandi – Bahia

CNPJ: 13.982.632/0001-40

que não deve preencher todo o espaço deixado pelo seccionamento do revestimento, sendo necessário utilizar material de enchimento que deve ser colocado no fundo da junta.

- As juntas do revestimento deverão respeitar a posição e abertura das juntas estruturais permitindo uma deformação igual àquela prevista no projeto estrutural do edifício e indicada em projeto de paginação de piso, devendo, caso necessário, serem também preenchidas com material elastomérico como selante com material de enchimento no fundo da junta.
- Caberá a Contratada minimizar ao máximo as variações de tamanho e tonalidade especificadas em relação às cores existentes buscando sua aproximação evitando assim caracterizar diferentes cores no piso.
- As cores para pintura de piso deverá ser definido de acordo com a fiscalização e para quadra padrão FNDE.

**6. ESQUADRIAS**

- Para reparo e instalação de portões as chapas serão inspecionadas no recebimento quanto à presença de bolhas, fissurações, manchas, riscos, empenamentos e defeitos de corte, e serão rejeitadas quando da ocorrência de qualquer desses defeitos; poderá ser escolhido o adequado acabamento das bordas (corte limpo, filetado, lapidado redondo, ou lapidado chanfrado). Aceitar-se-á variação dimensional de, no máximo 3,0 mm para maior ou para menor.
- Deverão ser instaladas portas de alumínio branco, porta de madeira maciça, remoção de cobogó e de esquadrias, pinturas de esquadrias de alumínio de acordo a planilha orçamentaria e indicação de peças técnicas, havendo também pintura em esquadrias metálicas e de madeira.
- A disposição dos elementos, e instalação de fechaduras deverá seguir as peças técnicas.
- As cores serão definidas pela fiscalização, o executor deverá consultar a fiscalização antes de realizar seleção de cores para pintura de grades, janelas, portas e pintura metálica .

**MUNICÍPIO DE URANDI**

Rua Sebastião Alves de Santana, N.º 57, Centro

CEP: 46.350-000, Urandi – Bahia

CNPJ: 13.982.632/0001-40

**7. COBERTURA E LAJE**

- A revisão de telhado, troca de telhas, instalação de manta para laje, colocação de calhas, instalação de rufo, instalação de tubos para drenagem pluvial e construção de cobertura de policarbonato de acordo a planilha orçamentaria e peças técnicas.
- Instalação de telhas, instalação de cobertura em policarbonato e de forros PVC;

**8. INSTALAÇÕES ELÉTRICAS**

- De acordo com as Normas Técnicas da ABNT e especificações do memorial descritivo correspondente, apresentadas no orçamento e projeto, para aquisição de equipamentos, materiais e execução das instalações.
- O acabamento de interruptores e tomadas cor branca, em poliestireno (OS), resistente a chamas, resistente a impactos e ter ótima estabilidade às radiações UV para evitar amarelamentos.

**9. SERVIÇOS DIVERSOS**

- Haverá instalação alambrado, e alambrado com portão com cadeado, soleira em granito, e instalação de tubos para esgoto, instalação de grama sintética e grelha para escoagem de água pluvial de acordo peças técnicas.
- Haverá remoção de árvore de acordo as peças técnicas.

**10. SERVIÇOS FINAIS**

- Deverá ser instalada após a conclusão da obra, uma placa de inauguração em alumínio (0,5\*0,7) para cada escola respectivamente, o layout da placa deverá ser aprovado pela FISCALIZAÇÃO;
- Para assegurar a entrega da edificação em perfeito estado, a CONTRATADA deverá executar todos os arremates que julgar necessários, bem como os determinados pela FISCALIZAÇÃO;
- A obra deverá ser mantida completamente limpa, interna e externamente, sendo todo o entulho removido e todo o material restante transferido periodicamente;

**MUNICÍPIO DE URANDI**

Rua Sebastião Alves de Santana, N.º 57, Centro  
CEP: 46.350-000, Urandi – Bahia  
CNPJ: 13.982.632/0001-40

- A obra deverá ser entregue totalmente limpa, isenta de detritos ou entulhos, com todas as instalações funcionando, testadas previamente e na presença da FISCALIZAÇÃO.

**11. BOLETIM DE MEDIÇÃO**

As medições serão aceitas mediante a apresentação de documentação comprobatória a seguir:

- A empresa executora deverá apresentar relatório fotográfico dos serviços finalizados a cada solicitação de desbloqueio, seguindo os serviços e prazos indicados no cronograma físico financeiro. O relatório deverá indicar todos os serviços com no mínimo 15 fotos coloridas.
- A empresa deverá encaminhar um boletim de medição para conferência dos serviços executados pela fiscalização, o boletim de medição deverá conter um campus para assinatura do engenheiro responsável pela fiscalização.
- A empresa deverá apresentar uma via do diário de obras juntamente com a solicitação de desbloqueio, que se dará por ofício.
- A medição será paga de acordo os serviços executados, se por ventura não for utilizado os serviços na sua totalidade ou material/equipamento não especificado nas peças técnicas ou aprovado pela fiscalização, caberá glosa dos serviços não executados.

**Henrique de Souza Rodrigues**  
**Engenheiro Civil**  
**CREA-BA 141978497-8**

Prefeitura Municipal de Urandi-BA  
CNPJ: 13.982.632/0001-40



Obra  
LOTE 05 - REFORMA DO CENTRO DE EDUCAÇÃO ARTE E CULTURA URANDI

Bancos  
SINAPI - 11/2023 - Bahia  
ORSE - 10/2023 - Sergipe  
SEDOF - 10/2023 - Pará  
CPOS/CDHU - 11/2023 - São Paulo  
AGETOP CIVIL - 08/2023 - Goiás

B.D.I.  
20,35%

Encargos Sociais  
Não Desonerado: embutido nos preços unitário dos insumos de mão de obra, de acordo com as bases.

## Planilha Orçamentária Analítica

1			REFORMA OD CENTRO DE EDUCAÇÃO					678.510,28		
1.1			SERVIÇOS PRELIMINARES					20.871,44		
1.1.1	Código	Banco	Descrição	Tipo	Und	Quant.	Valor Unit	Total		
Composição	51	ORSE	Placa de obra em chapa aço galvanizado, instalada - Rev 02_01/2022	Mobilização / Instalações Provisórias / Desmobilização	m²	1,0000000	434,77	434,77		
Composição Auxiliar	10549	ORSE	Encargos Complementares - Servente	Provisórios	h	2,0000000	3,73	7,46		
Composição Auxiliar	10551	ORSE	Encargos Complementares - Carpinteiro	Provisórios	h	1,0000000	3,62	3,62		
Insumo	1569	ORSE	Madeira mista serrada (barrote) 6 x 6cm - 0,0036 m3/m (angelim, louro)	Material	m	4,0000000	7,90	31,60		
Insumo	6995	ORSE	Madeira mista serrada (sarrafo) 2,2 x 5,5cm - 0,00121 m³/m	Material	m	1,0000000	3,49	3,49		
Insumo	00001213	SINAPI	CARPINTEIRO DE FORMAS (HORISTA)	Mão de Obra	H	1,0000000	21,79	21,79		
Insumo	00004813	SINAPI	PLACA DE OBRA (PARA CONSTRUCAO CIVIL) EM CHAPA GALVANIZADA *N. 22", ADESIVADA, DE *2,4 X 1,2* M (SEM POSTES PARA FIXACAO)	Material	m²	1,0000000	337,50	337,50		
Insumo	00005075	SINAPI	PREGO DE ACO POLIDO COM CABECA 18 X 30 (2 3/4 X 10)	Material	KG	0,1500000	19,33	2,89		
Insumo	00006111	SINAPI	SERVENTE DE OBRAS (HORISTA)	Mão de Obra	H	2,0000000	13,21	26,42		
					MO sem LS =>	48,21	LS =>	0,00	MO com LS =>	48,21
					Valor do BDI =>	88,47			Valor com BDI =>	523,24
						<b>Quant. =&gt;</b>	<b>6,0000000</b>	<b>Preço Total =&gt;</b>	<b>3.139,44</b>	

1.1.2	Código	Banco	Descrição	Tipo	Und	Quant.	Valor Unit	Total
Composição	90777	SINAPI	ENGENHEIRO CIVIL DE OBRA JUNIOR COM ENCARGOS COMPLEMENTARES	SEDI - SERVIÇOS DIVERSOS	H	1,0000000	113,34	113,34
Composição Auxiliar	95402	SINAPI	CURSO DE CAPACITAÇÃO PARA ENGENHEIRO CIVIL DE OBRA JÚNIOR (ENCARGOS COMPLEMENTARES) - HORISTA	SEDI - SERVIÇOS DIVERSOS	H	1,0000000	1,69	1,69
Insumo	00002706	SINAPI	ENGENHEIRO CIVIL DE OBRA JUNIOR (HORISTA)	Mão de Obra	H	1,0000000	109,72	109,72
Insumo	00037372	SINAPI	EXAMES - HORISTA (COLETADO CAIXA - ENCARGOS COMPLEMENTARES)	Outros	H	1,0000000	1,14	1,14
Insumo	00037373	SINAPI	SEGURO - HORISTA (COLETADO CAIXA - ENCARGOS COMPLEMENTARES)	Taxas	H	1,0000000	0,07	0,07

Prefeitura Municipal de Urandi-BA  
CNPJ: 13.982.632/0001-40

Insumo	00043462	SINAPI	FERRAMENTAS - FAMILIA ENGENHEIRO CIVIL - HORISTA (ENCARGOS COMPLEMENTARES - COLETADO CAIXA)	Equipamento	H	1,0000000	0,01	0,01		
Insumo	00043486	SINAPI	EPI - FAMILIA ENGENHEIRO CIVIL - HORISTA (ENCARGOS COMPLEMENTARES - COLETADO CAIXA)	Equipamento	H	1,0000000	0,71	0,71		
				MO sem LS =>		111,41	LS =>	0,00	MO com LS =>	111,41
				Valor do BDI =>		23,06			Valor com BDI =>	136,40
						<b>Quant. =&gt;</b>	<b>130,0000000</b>	<b>Preço Total =&gt;</b>	<b>17.732,00</b>	

<b>1.2</b>	<b>DEMOLIÇÃO, REPAROS</b>							<b>7.471,33</b>		
<b>1.2.1</b>	<b>Código</b>	<b>Banco</b>	<b>Descrição</b>	<b>Tipo</b>	<b>Und</b>	<b>Quant.</b>	<b>Valor Unit</b>	<b>Total</b>		
Composição	18	ORSE	Demolição de piso cerâmico ou ladrilho	Demolições / Remoções	m²	1,0000000	13,62	13,62		
Composição Auxiliar	10549	ORSE	Encargos Complementares - Servente	Provisórios	h	0,7000000	3,73	2,61		
Composição Auxiliar	10550	ORSE	Encargos Complementares - Pedreiro	Provisórios	h	0,0700000	3,59	0,25		
Insumo	00004750	SINAPI	PEDREIRO (HORISTA)	Mão de Obra	H	0,0700000	21,79	1,52		
Insumo	00006111	SINAPI	SERVENTE DE OBRAS (HORISTA)	Mão de Obra	H	0,7000000	13,21	9,24		
				MO sem LS =>		10,76	LS =>	0,00	MO com LS =>	10,76
				Valor do BDI =>		2,77			Valor com BDI =>	16,39
						<b>Quant. =&gt;</b>	<b>300,0000000</b>	<b>Preço Total =&gt;</b>	<b>4.917,00</b>	

<b>1.2.2</b>	<b>Código</b>	<b>Banco</b>	<b>Descrição</b>	<b>Tipo</b>	<b>Und</b>	<b>Quant.</b>	<b>Valor Unit</b>	<b>Total</b>		
Composição	4942	ORSE	Remoção de esquadria metálica, com ou sem reaproveitamento Rev. 01 - 03/2022	Demolições / Remoções	m²	1,0000000	21,14	21,14		
Composição Auxiliar	10549	ORSE	Encargos Complementares - Servente	Provisórios	h	0,5000000	3,73	1,86		
Composição Auxiliar	10550	ORSE	Encargos Complementares - Pedreiro	Provisórios	h	0,5000000	3,59	1,79		
Insumo	00004750	SINAPI	PEDREIRO (HORISTA)	Mão de Obra	H	0,5000000	21,79	10,89		
Insumo	00006111	SINAPI	SERVENTE DE OBRAS (HORISTA)	Mão de Obra	H	0,5000000	13,21	6,60		
				MO sem LS =>		17,49	LS =>	0,00	MO com LS =>	17,49
				Valor do BDI =>		4,30			Valor com BDI =>	25,44
						<b>Quant. =&gt;</b>	<b>11,2500000</b>	<b>Preço Total =&gt;</b>	<b>286,20</b>	

<b>1.2.3</b>	<b>Código</b>	<b>Banco</b>	<b>Descrição</b>	<b>Tipo</b>	<b>Und</b>	<b>Quant.</b>	<b>Valor Unit</b>	<b>Total</b>
Composição	8038	ORSE	Demolição de alvenaria de elementos vazados (cobogó), sem reaproveitamento	Demolições / Remoções	m³	1,0000000	37,67	37,67
Composição Auxiliar	10549	ORSE	Encargos Complementares - Servente	Provisórios	h	2,0000000	3,73	7,46
Composição Auxiliar	10550	ORSE	Encargos Complementares - Pedreiro	Provisórios	h	0,1500000	3,59	0,53

Prefeitura Municipal de Urandi-BA  
CNPJ: 13.982.632/0001-40

Insumo	00004750	SINAPI	PEDREIRO (HORISTA)	Mão de Obra	H	0,1500000	21,79	3,26
Insumo	00006111	SINAPI	SERVENTE DE OBRAS (HORISTA)	Mão de Obra	H	2,0000000	13,21	26,42
				MO sem LS =>		29,68	LS =>	0,00
				Valor do BDI =>		7,66	MO com LS =>	29,68
							Valor com BDI =>	45,33
							<b>Quant. =&gt;</b>	<b>30,0000000</b>
							<b>Preço Total =&gt;</b>	<b>1.359,90</b>

1.2.4	Código	Banco	Descrição	Tipo	Und	Quant.	Valor Unit	Total
Composição	11142	ORSE	Demolição de alvenaria de bloco de concreto de vedação - sem revestimento	Demolições / Remoções	m³	1,0000000	42,34	42,34
Composição Auxiliar	10549	ORSE	Encargos Complementares - Servente	Provisórios	h	2,5000000	3,73	9,32
Insumo	00006111	SINAPI	SERVENTE DE OBRAS (HORISTA)	Mão de Obra	H	2,5000000	13,21	33,02
				MO sem LS =>		33,02	LS =>	0,00
				Valor do BDI =>		8,61	MO com LS =>	33,02
							Valor com BDI =>	50,95
							<b>Quant. =&gt;</b>	<b>0,3500000</b>
							<b>Preço Total =&gt;</b>	<b>17,83</b>

1.2.5	Código	Banco	Descrição	Tipo	Und	Quant.	Valor Unit	Total
Composição	4783	ORSE	Reboco externo, de parede, com argamassa traço 1:4 (cal / areia), espessura 2,5 cm	Argamassas	m²	1,0000000	37,00	37,00
Composição Auxiliar	10549	ORSE	Encargos Complementares - Servente	Provisórios	h	0,6000000	3,73	2,23
Composição Auxiliar	10550	ORSE	Encargos Complementares - Pedreiro	Provisórios	h	0,6000000	3,59	2,15
Composição Auxiliar	12032	ORSE	Argamassa cal e areia traço 1:4 - Confecção mecânica e transporte	Conversão InfoWOrca	m³	0,0250000	465,42	11,63
Insumo	00004750	SINAPI	PEDREIRO (HORISTA)	Mão de Obra	H	0,6000000	21,79	13,07
Insumo	00006111	SINAPI	SERVENTE DE OBRAS (HORISTA)	Mão de Obra	H	0,6000000	13,21	7,92
				MO sem LS =>		22,31	LS =>	0,00
				Valor do BDI =>		7,52	MO com LS =>	22,31
							Valor com BDI =>	44,52
							<b>Quant. =&gt;</b>	<b>20,0000000</b>
							<b>Preço Total =&gt;</b>	<b>890,40</b>

1.3	PISO DO PÁTIO PRINCIPAL								94.593,67
1.3.1	Código	Banco	Descrição	Tipo	Und	Quant.	Valor Unit	Total	
Composição	88476	SINAPI	CONTRAPISO COM ARGAMASSA AUTONIVELANTE, APLICADO SOBRE LAJE, ADERIDO. ESPESSURA 2CM. AF_07/2021	PISO - PISOS	m²	1,0000000	22,43	22,43	
Composição Auxiliar	88309	SINAPI	PEDREIRO COM ENCARGOS COMPLEMENTARES	SEDI - SERVIÇOS DIVERSOS	H	0,0530000	30,60	1,62	
Composição Auxiliar	88316	SINAPI	SERVENTE COM ENCARGOS COMPLEMENTARES	SEDI - SERVIÇOS DIVERSOS	H	0,0260000	21,66	0,56	
Insumo	00007334	SINAPI	ADITIVO ADESIVO LIQUIDO PARA ARGAMASSAS DE REVESTIMENTOS CIMENTICIOS	Material	L	0,2100000	15,95	3,34	

Prefeitura Municipal de Urandi-BA  
CNPJ: 13.982.632/0001-40

Insumo	00038546	SINAPI	ARGAMASSA USINADA AUTOADENSÁVEL E AUTONIVELANTE PARA CONTRAPISO, COM BOMBEAMENTO (DISPONIBILIZAÇÃO DE BOMBA), SEM O LANÇAMENTO	Material	m³	0,0310000	545,57	16,91	
				MO sem LS =>	1,53	LS =>	0,00	MO com LS =>	1,53
				Valor do BDI =>	4,56			Valor com BDI =>	26,99
						<b>Quant. =&gt;</b>	<b>516,8700000</b>	<b>Preço Total =&gt;</b>	<b>13.950,32</b>

1.3.2	Código	Banco	Descrição	Tipo	Und	Quant.	Valor Unit	Total	
Composição	104162	SINAPI	PISO EM GRANILITE, MARMORITE OU GRANITINA EM AMBIENTES INTERNOS, COM ESPESSURA DE 8 MM, INCLUSO MISTURA EM BETONEIRA, COLOCAÇÃO DAS JUNTAS, APLICAÇÃO DO PISO, 4 POLIMENTOS COM POLITRIZ, ESTUCAMENTO, SELADOR E CERA. AF_06/2022	PISO - PISOS	m²	1,0000000	98,36	98,36	
Composição Auxiliar	88274	SINAPI	MARMORISTA/GRANITEIRO COM ENCARGOS COMPLEMENTARES	SEDI - SERVIÇOS DIVERSOS	H	1,0956000	30,45	33,36	
Composição Auxiliar	88316	SINAPI	SERVENTE COM ENCARGOS COMPLEMENTARES	SEDI - SERVIÇOS DIVERSOS	H	0,4972000	21,66	10,76	
Composição Auxiliar	89225	SINAPI	BETONEIRA CAPACIDADE NOMINAL DE 600 L, CAPACIDADE DE MISTURA 360 L, MOTOR ELÉTRICO TRIFÁSICO POTÊNCIA DE 4 CV, SEM CARREGADOR - CHP DIURNO. AF_05/2023	CHOR - CUSTOS HORÁRIOS DE MÁQUINAS E EQUIPAMENTOS	CHP	0,0254000	5,79	0,14	
Composição Auxiliar	89226	SINAPI	BETONEIRA CAPACIDADE NOMINAL DE 600 L, CAPACIDADE DE MISTURA 360 L, MOTOR ELÉTRICO TRIFÁSICO POTÊNCIA DE 4 CV, SEM CARREGADOR - CHI DIURNO. AF_05/2023	CHOR - CUSTOS HORÁRIOS DE MÁQUINAS E EQUIPAMENTOS	CHI	0,0759000	1,52	0,11	
Composição Auxiliar	95276	SINAPI	POLIDORA DE PISO (POLITRIZ), PESO DE 100KG, DIÂMETRO 450 MM, MOTOR ELÉTRICO, POTÊNCIA 4 HP - CHP DIURNO. AF_05/2023	CHOR - CUSTOS HORÁRIOS DE MÁQUINAS E EQUIPAMENTOS	CHP	0,0903000	3,72	0,33	
Composição Auxiliar	95277	SINAPI	POLIDORA DE PISO (POLITRIZ), PESO DE 100KG, DIÂMETRO 450 MM, MOTOR ELÉTRICO, POTÊNCIA 4 HP - CHI DIURNO. AF_05/2023	CHOR - CUSTOS HORÁRIOS DE MÁQUINAS E EQUIPAMENTOS	CHI	0,2164000	0,50	0,10	
Insumo	00003671	SINAPI	JUNTA PLÁSTICA DE DILATAÇÃO PARA PISOS, COR CINZA, 17 X 3 MM (ALTURA X ESPESSURA)	Material	M	1,6700000	1,29	2,15	
Insumo	00004824	SINAPI	GRANILHA/ GRANA/ PEDRISCO OU AGREGADO EM MARMORE/ GRANITO/ QUARTZO E CALCÁRIO, PRETO, CINZA, PALHA OU BRANCO	Material	KG	20,0000000	0,41	8,20	
Insumo	00006085	SINAPI	SELADOR ACRÍLICO OPACO PREMIUM INTERIOR/EXTERIOR	Material	L	0,0400000	9,17	0,36	
Insumo	00041967	SINAPI	CERA LÍQUIDA INCOLOR MULTIPISO	Material	L	0,0125000	20,25	0,25	
Insumo	00044528	SINAPI	CIMENTO PORTLAND ESTRUTURAL BRANCO CPB - 32 ou CPB - 40	Material	KG	10,0000000	4,26	42,60	
				MO sem LS =>	30,94	LS =>	0,00	MO com LS =>	30,94
				Valor do BDI =>	20,01			Valor com BDI =>	118,37
						<b>Quant. =&gt;</b>	<b>516,8700000</b>	<b>Preço Total =&gt;</b>	<b>61.181,90</b>

1.3.3	Código	Banco	Descrição	Tipo	Und	Quant.	Valor Unit	Total
-------	--------	-------	-----------	------	-----	--------	------------	-------



Prefeitura Municipal de Urandi-BA  
CNPJ: 13.982.632/0001-40

Composição	221000	AGETOP CIVIL	BORRACHA ANTIDERRAPANTE C/ CONTRAPISO (1CI:3ARML) E=2CM E	22	m²	1,0000000	126,29	126,29		
Insumo	2976	AGETOP CIVIL	ADESIVO ACRILICO / COLA DE CONTATO	Material	Kg	0,5637000	34,61	19,50		
Insumo	0004	AGETOP CIVIL	PEDREIRO	Mão de Obra	h	0,9405000	22,30	20,97		
Insumo	0104	AGETOP CIVIL	AREIA MÉDIA	Material	m³	0,0252000	174,74	4,40		
Insumo	0005	AGETOP CIVIL	SERVENTE	Mão de Obra	h	0,8106000	13,34	10,81		
Insumo	2262	AGETOP CIVIL	PISO DE BORRACHA EM PLACAS 50X50 CM, E=3,5 CM	Material	m²	1,0600000	58,93	62,46		
Insumo	1215	AGETOP CIVIL	CIMENTO PORTLAND CPII-32	Material	Kg	13,1600000	0,62	8,15		
				MO sem LS =>		31,78	LS =>	0,00	MO com LS =>	31,78
				Valor do BDI =>		25,70			Valor com BDI =>	151,99
							<b>Quant. =&gt;</b>	<b>123,0000000</b>	<b>Preço Total =&gt;</b>	<b>18.694,77</b>

1.3.4	Código	Banco	Descrição	Tipo	Und	Quant.	Valor Unit	Total		
Composição	2262	ORSE	Soleira alta resistência moldada "in-loco", e = 2 cm, l = 15 cm	Soleiras e Rodapés	m	1,0000000	106,18	106,18		
Insumo	00001379	SINAPI	CIMENTO PORTLAND COMPOSTO CP II-32	Material	KG	3,0000000	0,80	2,40		
Insumo	00010856	SINAPI	SOLEIRA PRE-MOLDADA EM GRANILITE, MARMORITE OU GRANITINA, L = *15 CM	Material	M	1,0000000	103,78	103,78		
				MO sem LS =>		0,00	LS =>	0,00	MO com LS =>	0,00
				Valor do BDI =>		21,60			Valor com BDI =>	127,78
							<b>Quant. =&gt;</b>	<b>6,0000000</b>	<b>Preço Total =&gt;</b>	<b>766,68</b>

1.4	PORTÃO DO PÁTIO PRINCIPAL							7.515,11
1.4.1	Código	Banco	Descrição	Tipo	Und	Quant.	Valor Unit	Total
Composição	8702	ORSE	Portão em tubo de aço galvanizado com quadro de DN 1 1/4", e barras verticais de DN 1" a cada 10cm	Esquadrias de Ferro	m²	1,0000000	555,06	555,06
Composição Auxiliar	10549	ORSE	Encargos Complementares - Servente	Provisórios	h	0,5000000	3,73	1,86
Composição Auxiliar	10550	ORSE	Encargos Complementares - Pedreiro	Provisórios	h	1,0000000	3,59	3,59
Composição Auxiliar	10594	ORSE	Encargos Complementares - Serralheiro ou Operador de Equipamento Leve	Provisórios	h	2,0000000	3,56	7,12
Composição Auxiliar	10603	ORSE	Encargos Complementares - Soldador	Provisórios	h	2,0000000	4,28	8,56
Composição Auxiliar	12032	ORSE	Argamassa cal e areia traço 1:4 - Confecção mecânica e transporte	Conversão InfoWORca	m³	0,0008000	465,42	0,37
Insumo	2310	ORSE	Tubo de aço galvanizado leve c/ costura c/ rosca BSP Ø = 33,7mm (1"), e = 2,25mm, l = 6000mm NBR 5580	Material	barra	9,0000000	31,34	282,06

Prefeitura Municipal de Urandi-BA  
CNPJ: 13.982.632/0001-40

Insumo	Código	Banco	Descrição	Tipo	Und	Quant.	Valor Unit	Total			
Insumo	00004750	SINAPI	PEDREIRO (HORISTA)	Mão de Obra	H	1,0000000	21,79	21,79			
Insumo	00006110	SINAPI	SERRALHEIRO (HORISTA)	Mão de Obra	H	2,0000000	21,79	43,58			
Insumo	00006111	SINAPI	SERVENTE DE OBRAS (HORISTA)	Mão de Obra	H	0,5000000	13,21	6,60			
Insumo	00006160	SINAPI	SOLDADOR (HORISTA)	Mão de Obra	H	2,0000000	29,41	58,82			
Insumo	00010997	SINAPI	ELETRODO REVESTIDO AWS - E7018, DIAMETRO IGUAL A 4,00 MM	Material	KG	0,4200000	33,79	14,19			
Insumo	00021011	SINAPI	TUBO ACO GALVANIZADO COM COSTURA, CLASSE LEVE, DN 32 MM ( 1 1/4"), E = 2,65 MM, *2,71* KG/M (NBR 5580)	Material	M	1,9800000	53,80	106,52			
						MO sem LS =>	130,83	LS =>	0,00	MO com LS =>	130,83
						Valor do BDI =>	112,95			Valor com BDI =>	668,01
						<b>Quant. =&gt;</b>	<b>11,2500000</b>	<b>Preço Total =&gt;</b>	<b>7.515,11</b>		

1.5									27.539,92		
REFORMA DO CORREDOR DE ACESSO A QUADRA											
1.5.1	Código	Banco	Descrição	Tipo	Und	Quant.	Valor Unit	Total			
Composição	87275	SINAPI	REVESTIMENTO CERÂMICO PARA PAREDES INTERNAS COM PLACAS TIPO ESMALTADA EXTRA DE DIMENSÕES 33X45 CM APLICADAS A MEIA ALTURA DAS PAREDES. AF_02/2023_PE	REVE - REVESTIMENTO E TRATAMENTO DE SUPERFÍCIES	m²	1,0000000	70,38	70,38			
Composição Auxiliar	88256	SINAPI	AZULEJISTA OU LADRILHISTA COM ENCARGOS COMPLEMENTARES	SEDI - SERVIÇOS DIVERSOS	H	0,8882000	30,45	27,04			
Composição Auxiliar	88316	SINAPI	SERVENTE COM ENCARGOS COMPLEMENTARES	SEDI - SERVIÇOS DIVERSOS	H	0,3669000	21,66	7,94			
Insumo	00000536	SINAPI	REVESTIMENTO EM CERAMICA ESMALTADA EXTRA, PEI MENOR OU IGUAL A 3, FORMATO MENOR OU IGUAL A 2025 CM2	Material	m²	1,0932000	25,76	28,16			
Insumo	00001381	SINAPI	ARGAMASSA COLANTE AC I PARA CERAMICAS	Material	KG	6,8500000	0,89	6,09			
Insumo	00034357	SINAPI	REJUNTE CIMENTICIO, QUALQUER COR	Material	KG	0,2220000	5,22	1,15			
						MO sem LS =>	24,59	LS =>	0,00	MO com LS =>	24,59
						Valor do BDI =>	14,32			Valor com BDI =>	84,70
						<b>Quant. =&gt;</b>	<b>126,0000000</b>	<b>Preço Total =&gt;</b>	<b>10.672,20</b>		

1.5.2	Código	Banco	Descrição	Tipo	Und	Quant.	Valor Unit	Total
Composição	104162	SINAPI	PISO EM GRANILITE, MARMORITE OU GRANITINA EM AMBIENTES INTERNOS, COM ESPESSURA DE 8 MM, INCLUSO MISTURA EM BETONEIRA, COLOCAÇÃO DAS JUNTAS, APLICAÇÃO DO PISO, 4 POLIMENTOS COM POLITRIZ, ESTUCAMENTO, SELADOR E CERA. AF_06/2022	PISO - PISOS	m²	1,0000000	98,36	98,36
Composição Auxiliar	88274	SINAPI	MARMORISTA/GRANITEIRO COM ENCARGOS COMPLEMENTARES	SEDI - SERVIÇOS DIVERSOS	H	1,0956000	30,45	33,36
Composição Auxiliar	88316	SINAPI	SERVENTE COM ENCARGOS COMPLEMENTARES	SEDI - SERVIÇOS DIVERSOS	H	0,4972000	21,66	10,76

Prefeitura Municipal de Urandi-BA  
CNPJ: 13.982.632/0001-40

Composição Auxiliar	89225	SINAPI	BETONEIRA CAPACIDADE NOMINAL DE 600 L, CAPACIDADE DE MISTURA 360 L, MOTOR ELÉTRICO TRIFÁSICO POTÊNCIA DE 4 CV, SEM CARREGADOR - CHP DIURNO. AF_05/2023	CHOR - CUSTOS HORÁRIOS DE MÁQUINAS E EQUIPAMENTOS	CHP	0,0254000	5,79	0,14		
Composição Auxiliar	89226	SINAPI	BETONEIRA CAPACIDADE NOMINAL DE 600 L, CAPACIDADE DE MISTURA 360 L, MOTOR ELÉTRICO TRIFÁSICO POTÊNCIA DE 4 CV, SEM CARREGADOR - CHI DIURNO. AF_05/2023	CHOR - CUSTOS HORÁRIOS DE MÁQUINAS E EQUIPAMENTOS	CHI	0,0759000	1,52	0,11		
Composição Auxiliar	95276	SINAPI	POLIDORA DE PISO (POLITRIZ), PESO DE 100KG, DIÂMETRO 450 MM, MOTOR ELÉTRICO, POTÊNCIA 4 HP - CHP DIURNO. AF_05/2023	CHOR - CUSTOS HORÁRIOS DE MÁQUINAS E EQUIPAMENTOS	CHP	0,0903000	3,72	0,33		
Composição Auxiliar	95277	SINAPI	POLIDORA DE PISO (POLITRIZ), PESO DE 100KG, DIÂMETRO 450 MM, MOTOR ELÉTRICO, POTÊNCIA 4 HP - CHI DIURNO. AF_05/2023	CHOR - CUSTOS HORÁRIOS DE MÁQUINAS E EQUIPAMENTOS	CHI	0,2164000	0,50	0,10		
Insumo	00003671	SINAPI	JUNTA PLASTICA DE DILATAÇÃO PARA PISOS, COR CINZA, 17 X 3 MM (ALTURA X ESPESSURA)	Material	M	1,6700000	1,29	2,15		
Insumo	00004824	SINAPI	GRANILHA/ GRANA/ PEDRISCO OU AGREGADO EM MARMORE/ GRANITO/ QUARTZO E CALCÁRIO, PRETO, CINZA, PALHA OU BRANCO	Material	KG	20,0000000	0,41	8,20		
Insumo	00006085	SINAPI	SELADOR ACRILICO OPACO PREMIUM INTERIOR/EXTERIOR	Material	L	0,0400000	9,17	0,36		
Insumo	00041967	SINAPI	CERA LIQUIDA INCOLOR MULTIPISO	Material	L	0,0125000	20,25	0,25		
Insumo	00044528	SINAPI	CIMENTO PORTLAND ESTRUTURAL BRANCO CPB - 32 ou CPB - 40	Material	KG	10,0000000	4,26	42,60		
				MO sem LS =>		30,94	LS =>	0,00	MO com LS =>	30,94
				Valor do BDI =>		20,01			Valor com BDI =>	118,37
							<b>Quant. =&gt;</b>	<b>142,5000000</b>	<b>Preço Total =&gt;</b>	<b>16.867,72</b>

1.6			URBANIZAÇÃO DE ÁREA EXTERNA - PAISAGISMO						33.027,74
1.6.1	Código	Banco	Descrição	Tipo	Und	Quant.	Valor Unit	Total	
Composição	3230	ORSE	Calha de concreto e alvenaria, revestida internamente, com grelha de concreto, seção 0,30 x 0,50 m	Conversão InfoWOrca	m	1,0000000	305,65	305,65	
Composição Auxiliar	126	ORSE	Concreto simples fabricado na obra, fck=15 mpa, lançado e adensado	Concreto Simples	m³	0,0600000	583,04	34,98	
Composição Auxiliar	127	ORSE	Concreto simples usinado fck=21mpa, bombeado, lançado e adensado em superestrutura	Concreto Simples	m³	0,0400000	601,68	24,06	
Composição Auxiliar	140	ORSE	Aço CA - 50 Ø 6,3 a 12,5mm, inclusive corte, dobragem, montagem e colocação de ferragens nas formas, para superestruturas e fundações - R1	Armaduras Convencionais	kg	3,2000000	13,01	41,63	
Composição Auxiliar	155	ORSE	Alvenaria tijolo cerâmico maciço (5x9x19), esp = 0,09m (singela), com argamassa traço t5 - 1:2:8 (cimento / cal / areia) c/ junta de 2,0cm - R1	Alvenarias de Vedação	m²	0,9000000	107,58	96,82	
Composição Auxiliar	3310	ORSE	Chapisco em parede com argamassa traço t1 - 1:3 (cimento / areia) - Revisado 08/2015	Conversão InfoWOrca	m²	1,4000000	6,95	9,73	
Composição Auxiliar	3318	ORSE	Reboco especial de parede 2cm com argamassa traço t3 - 1:3 cimento / areia / vedacit	Conversão InfoWOrca	m²	1,4000000	39,28	54,99	

Prefeitura Municipal de Urandi-BA  
CNPJ: 13.982.632/0001-40

Composição Auxiliar	80	ORSE	Forma plana para fundações, em compensado resinado 12mm, 02 usos	Formas para Fundações	m²	0,4000000	108,62	43,44	
				MO sem LS =>	117,00	LS =>	0,00	MO com LS =>	117,00
				Valor do BDI =>	62,19			Valor com BDI =>	367,84
						<b>Quant. =&gt;</b>	<b>30,0000000</b>	<b>Preço Total =&gt;</b>	<b>11.035,20</b>

1.6.2	Código	Banco	Descrição	Tipo	Und	Quant.	Valor Unit	Total	
Composição	89512	SINAPI	TUBO PVC, SÉRIE R, ÁGUA PLUVIAL, DN 100 MM, FORNECIDO E INSTALADO EM RAMAL DE ENCAMINHAMENTO. AF_06/2022	INHI - INSTALAÇÕES HIDROSANITÁRIAS	M	1,0000000	46,64	46,64	
Composição Auxiliar	88248	SINAPI	AUXILIAR DE ENCANADOR OU BOMBEIRO HIDRÁULICO COM ENCARGOS COMPLEMENTARES	SEDI - SERVIÇOS DIVERSOS	H	0,4024000	21,80	8,77	
Composição Auxiliar	88267	SINAPI	ENCANADOR OU BOMBEIRO HIDRÁULICO COM ENCARGOS COMPLEMENTARES	SEDI - SERVIÇOS DIVERSOS	H	0,4024000	29,85	12,01	
Insumo	00009841	SINAPI	TUBO PVC, SÉRIE R, DN 100 MM, PARA ESGOTO OU AGUAS PLUVIAIS PREDIAL (NBR 5688)	Material	M	1,0353000	24,93	25,81	
Insumo	00038383	SINAPI	LIXA D'AGUA EM FOLHA, GRAO 100	Material	UN	0,0224000	2,24	0,05	
				MO sem LS =>	14,62	LS =>	0,00	MO com LS =>	14,62
				Valor do BDI =>	9,49			Valor com BDI =>	56,13
						<b>Quant. =&gt;</b>	<b>25,0000000</b>	<b>Preço Total =&gt;</b>	<b>1.403,25</b>

1.6.3	Código	Banco	Descrição	Tipo	Und	Quant.	Valor Unit	Total	
Composição	100322	SINAPI	LASTRO COM MATERIAL GRANULAR (PEDRA BRITADA N.3), APLICADO EM PISOS OU LAJES SOBRE SOLO, ESPESSURA DE *10 CM*. AF_07/2019	FUES - FUNDAÇÕES E ESTRUTURAS	m³	1,0000000	160,08	160,08	
Composição Auxiliar	88309	SINAPI	PEDREIRO COM ENCARGOS COMPLEMENTARES	SEDI - SERVIÇOS DIVERSOS	H	1,0300000	30,60	31,51	
Composição Auxiliar	88316	SINAPI	SERVEnte COM ENCARGOS COMPLEMENTARES	SEDI - SERVIÇOS DIVERSOS	H	0,3430000	21,66	7,42	
Composição Auxiliar	91277	SINAPI	PLACA VIBRATÓRIA REVERSÍVEL COM MOTOR 4 TEMPOS A GASOLINA, FORÇA CENTRÍFUGA DE 25 KN (2500 KGF), POTÊNCIA 5,5 CV - CHP DIURNO. AF_08/2015	CHOR - CUSTOS HORÁRIOS DE MÁQUINAS E EQUIPAMENTOS	CHP	0,0320000	9,75	0,31	
Composição Auxiliar	91278	SINAPI	PLACA VIBRATÓRIA REVERSÍVEL COM MOTOR 4 TEMPOS A GASOLINA, FORÇA CENTRÍFUGA DE 25 KN (2500 KGF), POTÊNCIA 5,5 CV - CHI DIURNO. AF_08/2015	CHOR - CUSTOS HORÁRIOS DE MÁQUINAS E EQUIPAMENTOS	CHI	0,0300000	0,61	0,01	
Insumo	00004722	SINAPI	PEDRA BRITADA N. 3 (38 A 50 MM) POSTO PEDREIRA/FORNECEDOR, SEM FRETE	Material	m³	1,1300000	106,93	120,83	
				MO sem LS =>	27,56	LS =>	0,00	MO com LS =>	27,56
				Valor do BDI =>	32,57			Valor com BDI =>	192,65
						<b>Quant. =&gt;</b>	<b>7,5000000</b>	<b>Preço Total =&gt;</b>	<b>1.444,87</b>

1.6.4	Código	Banco	Descrição	Tipo	Und	Quant.	Valor Unit	Total
Composição	100324	SINAPI	LASTRO COM MATERIAL GRANULAR (PEDRA BRITADA N.1 E PEDRA BRITADA N.2), APLICADO EM PISOS OU LAJES SOBRE SOLO, ESPESSURA DE *10 CM*. AF_07/2019	FUES - FUNDAÇÕES E ESTRUTURAS	m³	1,0000000	167,49	167,49

Prefeitura Municipal de Urandi-BA  
CNPJ: 13.982.632/0001-40

Composição Auxiliar	88309	SINAPI	PEDREIRO COM ENCARGOS COMPLEMENTARES	SEDI - SERVIÇOS DIVERSOS	H	1,0300000	30,60	31,51	
Composição Auxiliar	88316	SINAPI	SERVENTE COM ENCARGOS COMPLEMENTARES	SEDI - SERVIÇOS DIVERSOS	H	0,3430000	21,66	7,42	
Composição Auxiliar	91277	SINAPI	PLACA VIBRATÓRIA REVERSÍVEL COM MOTOR 4 TEMPOS A GASOLINA, FORÇA CENTRÍFUGA DE 25 KN (2500 KGF), POTÊNCIA 5,5 CV - CHP DIURNO. AF_08/2015	CHOR - CUSTOS HORÁRIOS DE MÁQUINAS E EQUIPAMENTOS	CHP	0,0320000	9,75	0,31	
Composição Auxiliar	91278	SINAPI	PLACA VIBRATÓRIA REVERSÍVEL COM MOTOR 4 TEMPOS A GASOLINA, FORÇA CENTRÍFUGA DE 25 KN (2500 KGF), POTÊNCIA 5,5 CV - CHI DIURNO. AF_08/2015	CHOR - CUSTOS HORÁRIOS DE MÁQUINAS E EQUIPAMENTOS	CHI	0,0300000	0,61	0,01	
Insumo	00004718	SINAPI	PEDRA BRITADA N. 2 (19 A 38 MM) POSTO PEDREIRA/FORNECEDOR, SEM FRETE	Material	m³	0,5650000	113,80	64,29	
Insumo	00004721	SINAPI	PEDRA BRITADA N. 1 (9,5 a 19 MM) POSTO PEDREIRA/FORNECEDOR, SEM FRETE	Material	m³	0,5650000	113,20	63,95	
				MO sem LS =>	27,56	LS =>	0,00	MO com LS =>	27,56
				Valor do BDI =>	34,08			Valor com BDI =>	201,57
				<b>Quant. =&gt;</b>	<b>15,0000000</b>	<b>Preço Total =&gt;</b>	<b>3.023,55</b>		

1.6.5	Código	Banco	Descrição	Tipo	Und	Quant.	Valor Unit	Total	
Composição	4908	ORSE	Pó de pedra	Pisos com Pedras	m³	1,0000000	157,75	157,75	
Composição Auxiliar	10549	ORSE	Encargos Complementares - Servente	Provisórios	h	3,0000000	3,73	11,19	
Insumo	00004741	SINAPI	PO DE PEDRA (POSTO PEDREIRA/FORNECEDOR, SEM FRETE)	Material	m³	1,0000000	106,93	106,93	
Insumo	00006111	SINAPI	SERVENTE DE OBRAS (HORISTA)	Mão de Obra	H	3,0000000	13,21	39,63	
				MO sem LS =>	39,63	LS =>	0,00	MO com LS =>	39,63
				Valor do BDI =>	32,10			Valor com BDI =>	189,85
				<b>Quant. =&gt;</b>	<b>7,5000000</b>	<b>Preço Total =&gt;</b>	<b>1.423,87</b>		

1.6.6	Código	Banco	Descrição	Tipo	Und	Quant.	Valor Unit	Total	
Composição	93358	SINAPI	ESCAVAÇÃO MANUAL DE VALA COM PROFUNDIDADE MENOR OU IGUAL A 1,30 M. AF_02/2021	MOVMT - MOVIMENTO DE TERRA	m³	1,0000000	85,68	85,68	
Composição Auxiliar	88316	SINAPI	SERVENTE COM ENCARGOS COMPLEMENTARES	SEDI - SERVIÇOS DIVERSOS	H	3,9560000	21,66	85,68	
				MO sem LS =>	53,40	LS =>	0,00	MO com LS =>	53,40
				Valor do BDI =>	17,43			Valor com BDI =>	103,11
				<b>Quant. =&gt;</b>	<b>30,0000000</b>	<b>Preço Total =&gt;</b>	<b>3.093,30</b>		

1.6.7	Código	Banco	Descrição	Tipo	Und	Quant.	Valor Unit	Total
Composição	11449	ORSE	Compactação manual com placa vibratória sem controle do grau de compactação	Aterros / Reaterros / Compactações	m³	1,0000000	11,92	11,92
Composição Auxiliar	10549	ORSE	Encargos Complementares - Servente	Provisórios	h	0,5000000	3,73	1,86
Insumo	2459	ORSE	Caminhao tanque 6000 l (m. benz - ATEGO 1418/42 - 136,0 hp ou equivalente)	Equipamento	un	0,0500000	69,19	3,45

Prefeitura Municipal de Urandi-BA  
CNPJ: 13.982.632/0001-40

Insumo	2461	ORSE	Aluguel de compactador placa 415 kg (dynapac - cm 20 diesel - 6,0 hp)	Equipamento	un	0,0050000	2,73	0,01	
Insumo	00006111	SINAPI	SERVENTE DE OBRAS (HORISTA)	Mão de Obra	H	0,5000000	13,21	6,60	
				MO sem LS =>	6,60	LS =>	0,00	MO com LS =>	6,60
				Valor do BDI =>	2,42			Valor com BDI =>	14,34
				<b>Quant. =&gt;</b>		<b>30,0000000</b>	<b>Preço Total =&gt;</b>	<b>430,20</b>	

1.6.8	Código	Banco	Descrição	Tipo	Und	Quant.	Valor Unit	Total	
Composição	10042	ORSE	Fornecimento e instalação de grama sintética 42mm, alta durabilidade, cor verde, proteção raios UV e luz solar, incluso cola, type, areia tratada, borracha e mão de obra especializada	Paisagismo	m²	1,0000000	61,90	61,90	
Insumo	10505	ORSE	Fornecimento e instalação de grama sintética 42mm, alta durabilidade, cor verde, proteção raios UV e luz solar, incluso cola, type, areia tratada, borracha e mão de obra especializada	Serviços	m²	1,0000000	61,90	61,90	
				MO sem LS =>	0,00	LS =>	0,00	MO com LS =>	0,00
				Valor do BDI =>	12,59			Valor com BDI =>	74,49
				<b>Quant. =&gt;</b>		<b>150,0000000</b>	<b>Preço Total =&gt;</b>	<b>11.173,50</b>	

1.7	PINTURA DO PISO DA QUADRA DESCOBERTA							9.036,84	
1.7.1	Código	Banco	Descrição	Tipo	Und	Quant.	Valor Unit	Total	
Composição	74245/001	SINAPI	PINTURA ACRILICA EM PISO CIMENTADO DUAS DEMAOS	PINT - PINTURAS	m²	1,0000000	19,46	19,46	
Composição Auxiliar	88310	SINAPI	PINTOR COM ENCARGOS COMPLEMENTARES	SEDI - SERVIÇOS DIVERSOS	H	0,3500000	31,80	11,13	
Composição Auxiliar	88316	SINAPI	SERVENTE COM ENCARGOS COMPLEMENTARES	SEDI - SERVIÇOS DIVERSOS	H	0,2500000	21,66	5,41	
Insumo	00007348	SINAPI	TINTA ACRILICA PREMIUM PARA PISO	Material	L	0,1700000	17,20	2,92	
				MO sem LS =>	11,11	LS =>	0,00	MO com LS =>	11,11
				Valor do BDI =>	3,96			Valor com BDI =>	23,42
				<b>Quant. =&gt;</b>		<b>242,1800000</b>	<b>Preço Total =&gt;</b>	<b>5.671,85</b>	

1.7.2	Código	Banco	Descrição	Tipo	Und	Quant.	Valor Unit	Total
Composição	41595	SINAPI	PINTURA ACRILICA DE FAIXAS DE DEMARCAÇÃO EM QUADRA POLIESPORTIVA, 5 CM DE LARGURA	PINT - PINTURAS	M	1,0000000	14,70	14,70
Composição Auxiliar	88310	SINAPI	PINTOR COM ENCARGOS COMPLEMENTARES	SEDI - SERVIÇOS DIVERSOS	H	0,1000000	31,80	3,18
Composição Auxiliar	88316	SINAPI	SERVENTE COM ENCARGOS COMPLEMENTARES	SEDI - SERVIÇOS DIVERSOS	H	0,5000000	21,66	10,83
Insumo	00007348	SINAPI	TINTA ACRILICA PREMIUM PARA PISO	Material	L	0,0300000	17,20	0,51
Insumo	00012815	SINAPI	FITA CREPE ROLO DE 25 MM X 50 M	Material	UN	0,0200000	9,19	0,18



Prefeitura Municipal de Urandi-BA  
CNPJ: 13.982.632/0001-40

MO sem LS => 7,63 LS => 0,00 MO com LS => 7,63  
Valor do BDI => 12,39 Valor com BDI => 73,30  
Quant. => 483,800000 Preço Total => 35.462,54

1.8.4	Código	Banco	Descrição	Tipo	Und	Quant.	Valor Unit	Total
Composição	102506	SINAPI	PINTURA DE DEMARCAÇÃO DE QUADRA POLIESPORTIVA COM TINTA EPOXI, E = 5 CM, APLICAÇÃO MANUAL. AF_05/2021	PINT - PINTURAS	M	1,0000000	11,44	11,44
Composição Auxiliar	88310	SINAPI	PINTOR COM ENCARGOS COMPLEMENTARES	SEDI - SERVIÇOS DIVERSOS	H	0,2390000	31,80	7,60
Composição Auxiliar	88316	SINAPI	SERVENTE COM ENCARGOS COMPLEMENTARES	SEDI - SERVIÇOS DIVERSOS	H	0,1000000	21,66	2,16
Insumo	00005330	SINAPI	DILUENTE EPOXI	Material	L	0,0030000	44,22	0,13
Insumo	00007304	SINAPI	TINTA EPOXI BASE AGUA PREMIUM, BRANCA	Material	L	0,0160000	74,77	1,19
Insumo	00012815	SINAPI	FITA CREPE ROLO DE 25 MM X 50 M	Material	UN	0,0400000	9,19	0,36

MO sem LS => 6,63 LS => 0,00 MO com LS => 6,63  
Valor do BDI => 2,32 Valor com BDI => 13,76  
Quant. => 275,600000 Preço Total => 3.792,25

1.9	DRENAGEM PLUVIAL							4.161,71
1.9.1	Código	Banco	Descrição	Tipo	Und	Quant.	Valor Unit	Total
Composição	100327	SINAPI	RUFO EXTERNO/INTERNO EM CHAPA DE AÇO GALVANIZADO NÚMERO 26, CORTE DE 33 CM, INCLUSO IÇAMENTO. AF_07/2019	COBE - COBERTURA	M	1,0000000	58,86	58,86
Composição Auxiliar	88316	SINAPI	SERVENTE COM ENCARGOS COMPLEMENTARES	SEDI - SERVIÇOS DIVERSOS	H	0,2390000	21,66	5,17
Composição Auxiliar	88323	SINAPI	TELHADISTA COM ENCARGOS COMPLEMENTARES	SEDI - SERVIÇOS DIVERSOS	H	0,1450000	29,92	4,33
Composição Auxiliar	93281	SINAPI	GUINCHO ELÉTRICO DE COLUNA, CAPACIDADE 400 KG, COM MOTO FREIO, MOTOR TRIFÁSICO DE 1,25 CV - CHP DIURNO. AF_03/2016	CHOR - CUSTOS HORÁRIOS DE MÁQUINAS E EQUIPAMENTOS	CHP	0,0132000	36,77	0,48
Composição Auxiliar	93282	SINAPI	GUINCHO ELÉTRICO DE COLUNA, CAPACIDADE 400 KG, COM MOTO FREIO, MOTOR TRIFÁSICO DE 1,25 CV - CHI DIURNO. AF_03/2016	CHOR - CUSTOS HORÁRIOS DE MÁQUINAS E EQUIPAMENTOS	CHI	0,0183000	35,52	0,65
Insumo	00000142	SINAPI	SELANTE ELASTICO MONOCOMPONENTE A BASE DE POLIURETANO (PU) PARA JUNTAS DIVERSAS	Material	310ML	0,2110000	32,18	6,78
Insumo	00001113	SINAPI	RUFO EXTERNO/INTERNO DE CHAPA DE AÇO GALVANIZADA NUM 26, CORTE 33 CM	Material	M	1,0500000	29,95	31,44
Insumo	00005061	SINAPI	PREGO DE AÇO POLIDO COM CABECA 18 X 27 (2 1/2 X 10)	Material	KG	0,0080000	19,00	0,15
Insumo	00005104	SINAPI	REBITE DE REPUXO EM ALUMINIO VAZADO, DIAMETRO 3,2 X 8 MM DE COMPRIMENTO (1KG = 1025 UNIDADES)	Material	KG	0,0016000	100,92	0,16
Insumo	00013388	SINAPI	SOLDA EM BARRA DE ESTANHO-CHUMBO 50/50	Material	KG	0,0590000	164,43	9,70



Prefeitura Municipal de Urandi-BA  
CNPJ: 13.982.632/0001-40

MO sem LS => 7,24 LS => 0,00 MO com LS => 7,24  
Valor do BDI => 11,97 Valor com BDI => 70,83  
Quant. => 5,0000000 Preço Total => 354,15

1.9.2	Código	Banco	Descrição	Tipo	Und	Quant.	Valor Unit	Total	
Composição	94227	SINAPI	CALHA EM CHAPA DE AÇO GALVANIZADO NÚMERO 24, DESENVOLVIMENTO DE 33 CM, INCLUSO TRANSPORTE VERTICAL. AF_07/2019	COBE - COBERTURA	M	1,0000000	65,11	65,11	
Composição Auxiliar	88316	SINAPI	SERVEANTE COM ENCARGOS COMPLEMENTARES	SEDI - SERVIÇOS DIVERSOS	H	0,2820000	21,66	6,10	
Composição Auxiliar	88323	SINAPI	TELHADISTA COM ENCARGOS COMPLEMENTARES	SEDI - SERVIÇOS DIVERSOS	H	0,1880000	29,92	5,62	
Composição Auxiliar	93281	SINAPI	GUINCHO ELÉTRICO DE COLUNA, CAPACIDADE 400 KG, COM MOTO FREIO, MOTOR TRIFÁSICO DE 1,25 CV - CHP DIURNO. AF_03/2016	CHOR - CUSTOS HORÁRIOS DE MÁQUINAS E EQUIPAMENTOS	CHP	0,0132000	36,77	0,48	
Composição Auxiliar	93282	SINAPI	GUINCHO ELÉTRICO DE COLUNA, CAPACIDADE 400 KG, COM MOTO FREIO, MOTOR TRIFÁSICO DE 1,25 CV - CHI DIURNO. AF_03/2016	CHOR - CUSTOS HORÁRIOS DE MÁQUINAS E EQUIPAMENTOS	CHI	0,0183000	35,52	0,65	
Insumo	0000142	SINAPI	SELANTE ELASTICO MONOCOMPONENTE A BASE DE POLIURETANO (PU) PARA JUNTAS DIVERSAS	Material	310ML	0,0530000	32,18	1,70	
Insumo	00005061	SINAPI	PREGO DE ACO POLIDO COM CABECA 18 X 27 (2 1/2 X 10)	Material	KG	0,0080000	19,00	0,15	
Insumo	00005104	SINAPI	REBITE DE REPUXO EM ALUMINIO VAZADO, DIAMETRO 3,2 X 8 MM DE COMPRIMENTO (1KG = 1025 UNIDADES)	Material	KG	0,0016000	100,92	0,16	
Insumo	00013388	SINAPI	SOLDA EM BARRA DE ESTANHO-CHUMBO 50/50	Material	KG	0,0590000	164,43	9,70	
Insumo	00040782	SINAPI	CALHA QUADRADA DE CHAPA DE ACO GALVANIZADA NUM 24, CORTE 33 CM	Material	M	1,0500000	38,62	40,55	
				MO sem LS =>	8,76	LS =>	0,00	MO com LS =>	8,76
				Valor do BDI =>	13,24			Valor com BDI =>	78,35
				Quant. =>	40,0000000	Preço Total =>	3.134,00		

1.9.3	Código	Banco	Descrição	Tipo	Und	Quant.	Valor Unit	Total	
Composição	89512	SINAPI	TUBO PVC, SÉRIE R, ÁGUA PLUVIAL, DN 100 MM, FORNECIDO E INSTALADO EM RAMAL DE ENCAMINHAMENTO. AF_06/2022	INHI - INSTALAÇÕES HIDROS SANITÁRIAS	M	1,0000000	46,64	46,64	
Composição Auxiliar	88248	SINAPI	AUXILIAR DE ENCANADOR OU BOMBEIRO HIDRÁULICO COM ENCARGOS COMPLEMENTARES	SEDI - SERVIÇOS DIVERSOS	H	0,4024000	21,80	8,77	
Composição Auxiliar	88267	SINAPI	ENCANADOR OU BOMBEIRO HIDRÁULICO COM ENCARGOS COMPLEMENTARES	SEDI - SERVIÇOS DIVERSOS	H	0,4024000	29,85	12,01	
Insumo	00009841	SINAPI	TUBO PVC, SERIE R, DN 100 MM, PARA ESGOTO OU AGUAS PLUVIAIS PREDIAL (NBR 5688)	Material	M	1,0353000	24,93	25,81	
Insumo	00038383	SINAPI	LIXA D'AGUA EM FOLHA, GRAO 100	Material	UN	0,0224000	2,24	0,05	
				MO sem LS =>	14,62	LS =>	0,00	MO com LS =>	14,62
				Valor do BDI =>	9,49			Valor com BDI =>	56,13

Prefeitura Municipal de Urandi-BA  
CNPJ: 13.982.632/0001-40

Quant. => 12,0000000 Preço Total => 673,56

1.10			ALAMBRADO PARA ISOLAMENTO DAS CAIXAS D'ÁGUA					7.513,93		
1.10.1	Código	Banco	Descrição	Tipo	Und	Quant.	Valor Unit	Total		
Composição	102362	SINAPI	ALAMBRADO PARA QUADRA POLIESPORTIVA, ESTRUTURADO POR TUBOS DE AÇO GALVANIZADO, (MONTANTES COM DIÂMETRO 2", TRAVESSAS E ESCORAS COM DIÂMETRO 1 ¼), COM TELA DE ARAME GALVANIZADO, FIO 14 BWG E MALHA QUADRADA 5X5CM (EXCETO MURETA). AF_03/2021	URBA - URBANIZAÇÃO	m²	1,0000000	179,85	179,85		
Composição Auxiliar	88315	SINAPI	SERRALHEIRO COM ENCARGOS COMPLEMENTARES	SEDI - SERVIÇOS DIVERSOS	H	0,9774000	30,38	29,69		
Composição Auxiliar	88316	SINAPI	SERVEENTE COM ENCARGOS COMPLEMENTARES	SEDI - SERVIÇOS DIVERSOS	H	0,9974000	21,66	21,60		
Composição Auxiliar	94962	SINAPI	CONCRETO MAGRO PARA LASTRO, TRAÇO 1:4,5:4,5 (EM MASSA SECA DE CIMENTO/ AREIA MÉDIA/ BRITA 1) - PREPARO MECÂNICO COM BETONEIRA 400 L. AF_05/2021	FUES - FUNDAÇÕES E ESTRUTURAS	m³	0,0045000	435,34	1,95		
Insumo	00007167	SINAPI	TELA DE ARAME GALVANIZADA QUADRANGULAR / LOSANGULAR, FIO 2,11 MM (14 BWG), MALHA 5 X 5 CM, H = 2 M	Material	m²	1,0203000	27,10	27,65		
Insumo	00007696	SINAPI	TUBO AÇO GALVANIZADO COM COSTURA, CLASSE MEDIA, DN 2", E = *3,65* MM, PESO *5,10* KG/M (NBR 5580)	Material	M	0,6105000	85,81	52,38		
Insumo	00007698	SINAPI	TUBO AÇO GALVANIZADO COM COSTURA, CLASSE MEDIA, DN 1.1/4", E = *3,25* MM, PESO *3,14* KG/M (NBR 5580)	Material	M	0,8701000	51,22	44,56		
Insumo	00011002	SINAPI	ELETRODO REVESTIDO AWS - E6013, DIÂMETRO IGUAL A 2,50 MM	Material	KG	0,0025000	32,45	0,08		
Insumo	00043130	SINAPI	ARAME GALVANIZADO 12 BWG, D = 2,76 MM (0,048 KG/M) OU 14 BWG, D = 2,11 MM (0,026 KG/M)	Material	KG	0,0797000	24,45	1,94		
					MO sem LS =>	35,35	LS =>	0,00	MO com LS =>	35,35
					Valor do BDI =>	36,59			Valor com BDI =>	216,44
						<b>Quant. =&gt;</b>	<b>28,1100000</b>	<b>Preço Total =&gt;</b>	<b>6.084,12</b>	

1.10.2	Código	Banco	Descrição	Tipo	Und	Quant.	Valor Unit	Total
Composição	13295	ORSE	Portão em tubo de ferro galvanizado de 2", de abrir, de 0,90 x 2,10m, tela malha revestida 76 x 76mm, n.º 12, inclusive dobradiças e trancas/ferrolho	Esquadrias de Ferro	un	1,0000000	1.139,05	1.139,05
Composição Auxiliar	10549	ORSE	Encargos Complementares - Servente	Provisórios	h	5,9700000	3,73	22,26
Composição Auxiliar	10550	ORSE	Encargos Complementares - Pedreiro	Provisórios	h	1,0000000	3,59	3,59
Composição Auxiliar	10594	ORSE	Encargos Complementares - Serralheiro ou Operador de Equipamento Leve	Provisórios	h	4,9700000	3,56	17,69
Composição Auxiliar	8495	ORSE	Dobradiça de ferro 65x47mm em barra chata 2 1/2" x 1/4" e pino aço 1/2" (exceto mão de obra)	Esquadrias de Ferro	un	2,0000000	7,33	14,66
Insumo	261	ORSE	Barra quadrada de ferro 1/2" (1,27 kg/m)	Material	kg	1,0600000	12,09	12,81

Prefeitura Municipal de Urandi-BA  
CNPJ: 13.982.632/0001-40

Insumo	7504	ORSE	Perfil Aço, Cantoneira abas iguais - 1" x 1/4" (2,22 kg/m)	Material	kg	15,0400000	8,02	120,62		
Insumo	8806	ORSE	Barra chata de ferro 7/8" x 1/4" (1,11 kg/m)	Material	kg	8,2500000	9,52	78,54		
Insumo	00004750	SINAPI	PEDREIRO (HORISTA)	Mão de Obra	H	1,0000000	21,79	21,79		
Insumo	00006110	SINAPI	SERRALHEIRO (HORISTA)	Mão de Obra	H	4,9700000	21,79	108,29		
Insumo	00006111	SINAPI	SERVENTE DE OBRAS (HORISTA)	Mão de Obra	H	5,9700000	13,21	78,86		
Insumo	00010935	SINAPI	TELA DE ARAME GALVANIZADA REVESTIDA EM PVC, QUADRANGULAR / LOSANGULAR, FIO 2,77 MM (12 BWG), BITOLA FINAL = *3,8* MM, MALHA 7,5 X 7,5 CM, H = 2 M	Material	m²	1,2900000	48,33	62,34		
Insumo	00011002	SINAPI	ELETRODO REVESTIDO AWS - E6013, DIAMETRO IGUAL A 2,50 MM	Material	KG	1,1100000	32,45	36,01		
Insumo	00021013	SINAPI	TUBO ACO GALVANIZADO COM COSTURA, CLASSE LEVE, DN 50 MM ( 2"), E = 3,00 MM, *4,40* KG/M (NBR 5580)	Material	M	7,1700000	77,58	556,24		
Insumo	00040425	SINAPI	CHAPA DE ACO GROSSA, SAE 1020, BITOLA 1/4", E = 6,35 MM (49,85 KG/M2)	Material	KG	0,5500000	9,73	5,35		
					MO sem LS =>	208,94	LS =>	0,00	MO com LS =>	208,94
					Valor do BDI =>	231,79			Valor com BDI =>	1.370,84
					<b>Quant. =&gt;</b>	<b>1,0000000</b>	<b>Preço Total =&gt;</b>	<b>1.370,84</b>		

1.10.3	Código	Banco	Descrição	Tipo	Und	Quant.	Valor Unit	Total		
Composição	1874	ORSE	Fornecimento de cadeado 50mm	Ferragens	un	1,0000000	49,00	49,00		
Insumo	427	ORSE	Cadeado 50mm, Pado ou similar	Material	un	1,0000000	49,00	49,00		
					MO sem LS =>	0,00	LS =>	0,00	MO com LS =>	0,00
					Valor do BDI =>	9,97			Valor com BDI =>	58,97
					<b>Quant. =&gt;</b>	<b>1,0000000</b>	<b>Preço Total =&gt;</b>	<b>58,97</b>		

1.11	Código	Banco	Descrição	Tipo	Und	Quant.	Valor Unit	Total		
								<b>159.323,58</b>		
1.11.1			<b>COBERTURA EM POLICARBONATO PARA ACESSO AS SALAS DE AULA</b>							
Composição	071364	SEDOP	Cobertura em policarbonato Incolor- Incl. estr. metálica		m²	1,0000000	533,53	533,53		
Insumo	D00205	SEDOP	Cobertura - em policarbonato incolor (incl est metálica)-Instalada	Material	m²	1,0000000	533,53	533,53		
					MO sem LS =>	0,00	LS =>	0,00	MO com LS =>	0,00
					Valor do BDI =>	108,57			Valor com BDI =>	642,10
					<b>Quant. =&gt;</b>	<b>234,0000000</b>	<b>Preço Total =&gt;</b>	<b>150.251,40</b>		

1.11.2	Código	Banco	Descrição	Tipo	Und	Quant.	Valor Unit	Total
--------	--------	-------	-----------	------	-----	--------	------------	-------

Prefeitura Municipal de Urandi-BA  
CNPJ: 13.982.632/0001-40

Composição	94227	SINAPI	CALHA EM CHAPA DE AÇO GALVANIZADO NÚMERO 24, DESENVOLVIMENTO DE 33 CM, INCLUSO TRANSPORTE VERTICAL. AF_07/2019	COBE - COBERTURA	M	1,0000000	65,11	65,11			
Composição Auxiliar	88316	SINAPI	SERVEENTE COM ENCARGOS COMPLEMENTARES	SEDI - SERVIÇOS DIVERSOS	H	0,2820000	21,66	6,10			
Composição Auxiliar	88323	SINAPI	TELHADISTA COM ENCARGOS COMPLEMENTARES	SEDI - SERVIÇOS DIVERSOS	H	0,1880000	29,92	5,62			
Composição Auxiliar	93281	SINAPI	GUINCHO ELÉTRICO DE COLUNA, CAPACIDADE 400 KG, COM MOTO FREIO, MOTOR TRIFÁSICO DE 1,25 CV - CHP DIURNO. AF_03/2016	CHOR - CUSTOS HORÁRIOS DE MÁQUINAS E EQUIPAMENTOS	CHP	0,0132000	36,77	0,48			
Composição Auxiliar	93282	SINAPI	GUINCHO ELÉTRICO DE COLUNA, CAPACIDADE 400 KG, COM MOTO FREIO, MOTOR TRIFÁSICO DE 1,25 CV - CHI DIURNO. AF_03/2016	CHOR - CUSTOS HORÁRIOS DE MÁQUINAS E EQUIPAMENTOS	CHI	0,0183000	35,52	0,65			
Insumo	00000142	SINAPI	SELANTE ELASTICO MONOCOMPONENTE A BASE DE POLIURETANO (PU) PARA JUNTAS DIVERSAS	Material	310ML	0,0530000	32,18	1,70			
Insumo	00005061	SINAPI	PREGO DE ACO POLIDO COM CABECA 18 X 27 (2 1/2 X 10)	Material	KG	0,0080000	19,00	0,15			
Insumo	00005104	SINAPI	REBITE DE REPUXO EM ALUMINIO VAZADO, DIAMETRO 3,2 X 8 MM DE COMPRIMENTO (1KG = 1025 UNIDADES)	Material	KG	0,0016000	100,92	0,16			
Insumo	00013388	SINAPI	SOLDA EM BARRA DE ESTANHO-CHUMBO 50/50	Material	KG	0,0590000	164,43	9,70			
Insumo	00040782	SINAPI	CALHA QUADRADA DE CHAPA DE ACO GALVANIZADA NUM 24, CORTE 33 CM	Material	M	1,0500000	38,62	40,55			
						MO sem LS =>	8,76	LS =>	0,00	MO com LS =>	8,76
						Valor do BDI =>	13,24			Valor com BDI =>	78,35
						<b>Quant. =&gt;</b>	<b>90,0000000</b>	<b>Preço Total =&gt;</b>	<b>7.051,50</b>		

1.11.3	Código	Banco	Descrição	Tipo	Und	Quant.	Valor Unit	Total			
Composição	89512	SINAPI	TUBO PVC, SÉRIE R, ÁGUA PLUVIAL, DN 100 MM, FORNECIDO E INSTALADO EM RAMAL DE ENCAMINHAMENTO. AF_06/2022	INHI - INSTALAÇÕES HIDROS SANITÁRIAS	M	1,0000000	46,64	46,64			
Composição Auxiliar	88248	SINAPI	AUXILIAR DE ENCANADOR OU BOMBEIRO HIDRÁULICO COM ENCARGOS COMPLEMENTARES	SEDI - SERVIÇOS DIVERSOS	H	0,4024000	21,80	8,77			
Composição Auxiliar	88267	SINAPI	ENCANADOR OU BOMBEIRO HIDRÁULICO COM ENCARGOS COMPLEMENTARES	SEDI - SERVIÇOS DIVERSOS	H	0,4024000	29,85	12,01			
Insumo	00009841	SINAPI	TUBO PVC, SERIE R, DN 100 MM, PARA ESGOTO OU AGUAS PLUVIAIS PREDIAL (NBR 5688)	Material	M	1,0353000	24,93	25,81			
Insumo	00038383	SINAPI	LIXA D'AGUA EM FOLHA, GRAO 100	Material	UN	0,0224000	2,24	0,05			
						MO sem LS =>	14,62	LS =>	0,00	MO com LS =>	14,62
						Valor do BDI =>	9,49			Valor com BDI =>	56,13
						<b>Quant. =&gt;</b>	<b>36,0000000</b>	<b>Preço Total =&gt;</b>	<b>2.020,68</b>		

1.12	ESQUADRIAS							44.119,36
1.12.1	Código	Banco	Descrição	Tipo	Und	Quant.	Valor Unit	Total

Prefeitura Municipal de Urandi-BA  
CNPJ: 13.982.632/0001-40

Composição	11941	ORSE	Janela em alumínio, cor N/P/B, tipo moldura-vidro, de correr, exclusive vidro	Esquadrias de Alumínio	m <sup>2</sup>	1,0000000	508,96	508,96		
Composição Auxiliar	10549	ORSE	Encargos Complementares - Servente	Provisórios	h	1,0000000	3,73	3,73		
Composição Auxiliar	10550	ORSE	Encargos Complementares - Pedreiro	Provisórios	h	1,0000000	3,59	3,59		
Composição Auxiliar	1903	ORSE	Argamassa cimento e areia traço t-1 (1:3) - 1 saco cimento 50kg / 3 padiolas areia dim. 0.35 x 0.45 x 0.23 m - Confecção mecânica e transporte	Argamassas	m <sup>3</sup>	0,0030000	548,32	1,64		
Insumo	12790	ORSE	Janela em alumínio, cor N/P/B, tipo moldura-vidro, de correr, 1F+1M, exclusive vidro	Material	m <sup>2</sup>	1,0000000	465,00	465,00		
Insumo	00004750	SINAPI	PEDREIRO (HORISTA)	Mão de Obra	H	1,0000000	21,79	21,79		
Insumo	00006111	SINAPI	SERVENTE DE OBRAS (HORISTA)	Mão de Obra	H	1,0000000	13,21	13,21		
					MO sem LS =>	35,15	LS =>	0,00	MO com LS =>	35,15
					Valor do BDI =>	103,57			Valor com BDI =>	612,53
					<b>Quant. =&gt;</b>	<b>30,0000000</b>	<b>Preço Total =&gt;</b>	<b>18.375,90</b>		

1.12.2	Código	Banco	Descrição	Tipo	Und	Quant.	Valor Unit	Total		
Composição	1877	ORSE	Vidro liso incolor 3mm - Rev 01_10/2021	Vidros Lisos	m <sup>2</sup>	1,0000000	131,25	131,25		
Insumo	2428	ORSE	Vidro liso transparente incolor, e= 3mm	Serviços	m <sup>2</sup>	1,0000000	131,25	131,25		
					MO sem LS =>	0,00	LS =>	0,00	MO com LS =>	0,00
					Valor do BDI =>	26,70			Valor com BDI =>	157,95
					<b>Quant. =&gt;</b>	<b>30,0000000</b>	<b>Preço Total =&gt;</b>	<b>4.738,50</b>		

1.12.3	Código	Banco	Descrição	Tipo	Und	Quant.	Valor Unit	Total		
Composição	13049	ORSE	Porta em alumínio lambril, cor branca ou bronze, de abrir ou correr, completa, inclusive caixilhos, dobradiças ou roldanas e fechadura	Esquadrias de Alumínio	m <sup>2</sup>	1,0000000	599,51	599,51		
Composição Auxiliar	10549	ORSE	Encargos Complementares - Servente	Provisórios	h	1,0000000	3,73	3,73		
Composição Auxiliar	10550	ORSE	Encargos Complementares - Pedreiro	Provisórios	h	1,0000000	3,59	3,59		
Composição Auxiliar	1903	ORSE	Argamassa cimento e areia traço t-1 (1:3) - 1 saco cimento 50kg / 3 padiolas areia dim. 0.35 x 0.45 x 0.23 m - Confecção mecânica e transporte	Argamassas	m <sup>3</sup>	0,0030000	548,32	1,64		
Insumo	13797	ORSE	Porta em alumínio lambril, cor branca ou bronze, de abrir ou correr, completa, inclusive caixilhos, dobradiças ou roldanas e fechadura	Material	m <sup>2</sup>	1,0000000	555,55	555,55		
Insumo	00004750	SINAPI	PEDREIRO (HORISTA)	Mão de Obra	H	1,0000000	21,79	21,79		
Insumo	00006111	SINAPI	SERVENTE DE OBRAS (HORISTA)	Mão de Obra	H	1,0000000	13,21	13,21		
					MO sem LS =>	35,15	LS =>	0,00	MO com LS =>	35,15
					Valor do BDI =>	122,00			Valor com BDI =>	721,51

Prefeitura Municipal de Urandi-BA  
CNPJ: 13.982.632/0001-40

Quant. => 23,1000000 Preço Total => 16.666,88

1.12.4	Código	Banco	Descrição	Tipo	Und	Quant.	Valor Unit	Total		
Composição	100735	SINAPI	PINTURA COM TINTA ACRÍLICA DE ACABAMENTO PULVERIZADA SOBRE SUPERFÍCIES METÁLICAS (EXCETO PERFIL) EXECUTADO EM OBRA (POR DEMÃO). AF_01/2020_PE	PINT - PINTURAS	m²	1,0000000	11,86	11,86		
Composição Auxiliar	88310	SINAPI	PINTOR COM ENCARGOS COMPLEMENTARES	SEDI - SERVIÇOS DIVERSOS	H	0,3034000	31,80	9,64		
Insumo	00043649	SINAPI	TINTA ESMALTE BASE AGUA PREMIUM ACETINADO	Material	L	0,0575000	38,67	2,22		
				MO sem LS =>		6,71	LS =>	0,00	MO com LS =>	6,71
				Valor do BDI =>		2,41			Valor com BDI =>	14,27
						<b>Quant. =&gt;</b>	<b>304,0000000</b>	<b>Preço Total =&gt;</b>	<b>4.338,08</b>	

1.13	REVISÃO DE TELHADO								86.951,78	
1.13.1	Código	Banco	Descrição	Tipo	Und	Quant.	Valor Unit	Total		
Composição	232	ORSE	Telhamento com telha cerâmica tipo canal, comum, cor vermelha, Itabaiana ou similar	Telhamento	m²	1,0000000	51,74	51,74		
Composição Auxiliar	10549	ORSE	Encargos Complementares - Servente	Provisórios	h	1,0000000	3,73	3,73		
Composição Auxiliar	10551	ORSE	Encargos Complementares - Carpinteiro	Provisórios	h	0,5000000	3,62	1,81		
Insumo	4711	ORSE	Telha cerâmica tipo colonial, simples, não resinada, comp=50cm, 26 un/m² (Itabaiana ou similar)	Material	un	26,0000000	0,85	22,10		
Insumo	00001213	SINAPI	CARPINTEIRO DE FORMAS (HORISTA)	Mão de Obra	H	0,5000000	21,79	10,89		
Insumo	00006111	SINAPI	SERVENTE DE OBRAS (HORISTA)	Mão de Obra	H	1,0000000	13,21	13,21		
				MO sem LS =>		24,10	LS =>	0,00	MO com LS =>	24,10
				Valor do BDI =>		10,52			Valor com BDI =>	62,26
						<b>Quant. =&gt;</b>	<b>20,0000000</b>	<b>Preço Total =&gt;</b>	<b>1.245,20</b>	

1.13.2	Código	Banco	Descrição	Tipo	Und	Quant.	Valor Unit	Total
Composição	94218	SINAPI	TELHAMENTO COM TELHA ESTRUTURAL DE FIBROCIMENTO E= 8 MM, COM ATÉ 2 ÁGUAS, INCLUSO IÇAMENTO. AF_07/2019_PS	COBE - COBERTURA	m²	1,0000000	131,36	131,36
Composição Auxiliar	88316	SINAPI	SERVENTE COM ENCARGOS COMPLEMENTARES	SEDI - SERVIÇOS DIVERSOS	H	0,1570000	21,66	3,40
Composição Auxiliar	88323	SINAPI	TELHADISTA COM ENCARGOS COMPLEMENTARES	SEDI - SERVIÇOS DIVERSOS	H	0,1390000	29,92	4,15
Composição Auxiliar	93281	SINAPI	GUINCHO ELÉTRICO DE COLUNA, CAPACIDADE 400 KG, COM MOTO FREIO, MOTOR TRIFÁSICO DE 1,25 CV - CHP DIURNO. AF_03/2016	CHOR - CUSTOS HORÁRIOS DE MÁQUINAS E EQUIPAMENTOS	CHP	0,0025000	36,77	0,09
Composição Auxiliar	93282	SINAPI	GUINCHO ELÉTRICO DE COLUNA, CAPACIDADE 400 KG, COM MOTO FREIO, MOTOR TRIFÁSICO DE 1,25 CV - CHI DIURNO. AF_03/2016	CHOR - CUSTOS HORÁRIOS DE MÁQUINAS E EQUIPAMENTOS	CHI	0,0034000	35,52	0,12

Prefeitura Municipal de Urandi-BA  
CNPJ: 13.982.632/0001-40

Insumo	00001607	SINAPI	CONJUNTO ARRUELAS DE VEDACAO 5/16" PARA TELHA FIBROCIMENTO (UMA ARRUELA METALICA E UMA ARRUELA PVC - CONICAS)	Material	CJ	0,9400000	0,28	0,26	
Insumo	00004312	SINAPI	FIXADOR DE ABA SIMPLES PARA TELHA DE FIBROCIMENTO, TIPO CANALETA 90 OU KALHETAO	Material	UN	0,3100000	3,28	1,01	
Insumo	00004315	SINAPI	GANCHO CHATO EM FERRO GALVANIZADO, L = 110 MM, RECOBRIMENTO = 100MM, SECAO 1/8 X 1/2" (3 MM X 12 MM), PARA FIXAR TELHA DE FIBROCIMENTO ONDULADA	Material	UN	0,9400000	2,41	2,26	
Insumo	00007231	SINAPI	TELHA ESTRUTURAL DE FIBROCIMENTO 2 ABAS, DE 1,00 X 6,00 M (SEM AMIANTO)	Material	UN	0,2040000	588,62	120,07	
				MO sem LS =>	5,28	LS =>	0,00	MO com LS =>	5,28
				Valor do BDI =>	26,73			Valor com BDI =>	158,09
						<b>Quant. =&gt;</b>	<b>49,0000000</b>	<b>Preço Total =&gt;</b>	<b>7.746,41</b>

1.13.3	Código	Banco	Descrição	Tipo	Und	Quant.	Valor Unit	Total	
Composição	12306	ORSE	Impermeabilização c/manta asfáltica 3mm, classe B, estrudada c/reforço de não tecido de poliéster, inclusive aplicação de 1 demão de primer e proteção mecânica traço 1:3	Impermeabilização	m²	1,0000000	182,96	182,96	
Composição Auxiliar	98546	SINAPI	IMPERMEABILIZAÇÃO DE SUPERFÍCIE COM MANTA ASFÁLTICA, UMA CAMADA, INCLUSIVE APLICAÇÃO DE PRIMER ASFÁLTICO, E=4MM. AF_09/2023	IMPE - IMPERMEABILIZAÇÕES E PROTEÇÕES DIVERSAS	m²	1,0000000	126,68	126,68	
Composição Auxiliar	98565	SINAPI	PROTEÇÃO MECÂNICA DE SUPERFÍCIE HORIZONTAL COM ARGAMASSA DE CIMENTO E AREIA, TRAÇO 1:3, E=3CM. AF_09/2023	IMPE - IMPERMEABILIZAÇÕES E PROTEÇÕES DIVERSAS	m²	1,0000000	56,28	56,28	
				MO sem LS =>	48,13	LS =>	0,00	MO com LS =>	48,13
				Valor do BDI =>	37,23			Valor com BDI =>	220,19
						<b>Quant. =&gt;</b>	<b>41,0000000</b>	<b>Preço Total =&gt;</b>	<b>9.027,79</b>

1.13.4	Código	Banco	Descrição	Tipo	Und	Quant.	Valor Unit	Total
Composição	251	ORSE	Cumeeira normal em fibrocimento para telha de 8mm	Telhamento	m	1,0000000	149,09	149,09
Composição Auxiliar	10549	ORSE	Encargos Complementares - Servente	Provisórios	h	0,1200000	3,73	0,44
Composição Auxiliar	10551	ORSE	Encargos Complementares - Carpinteiro	Provisórios	h	0,1200000	3,62	0,43
Insumo	725	ORSE	Cumeeira normal p/ telha ondulada fibrocimento 8 mm (eternit ou similar)	Material	m	1,1500000	122,95	141,39
Insumo	00001213	SINAPI	CARPINTEIRO DE FORMAS (HORISTA)	Mão de Obra	H	0,1200000	21,79	2,61
Insumo	00001607	SINAPI	CONJUNTO ARRUELAS DE VEDACAO 5/16" PARA TELHA FIBROCIMENTO (UMA ARRUELA METALICA E UMA ARRUELA PVC - CONICAS)	Material	CJ	1,5000000	0,28	0,42
Insumo	00004299	SINAPI	PARAFUSO ZINCADO ROSCA SOBERBA, CABECA SEXTAVADA, 5/16 " X 110 MM, PARA FIXACAO DE TELHA EM MADEIRA	Material	UN	1,5000000	1,48	2,22
Insumo	00006111	SINAPI	SERVENTE DE OBRAS (HORISTA)	Mão de Obra	H	0,1200000	13,21	1,58

Prefeitura Municipal de Urandi-BA  
CNPJ: 13.982.632/0001-40

MO sem LS => 4,19 LS => 0,00 MO com LS => 4,19  
Valor do BDI => 30,33 Valor com BDI => 179,42  
Quant. => 56,0000000 Preço Total => 10.047,52

1.13.5	Código	Banco	Descrição	Tipo	Und	Quant.	Valor Unit	Total
Composição	310	ORSE	Calha em chapa de aço galvanizado nº 26, desenvolvimento 40 cm (fundo=12 cm, laterais=12 cm, bordas=2 cm)	Complementos	m	1,0000000	131,14	131,14
Composição Auxiliar	10549	ORSE	Encargos Complementares - Servente	Provisórios	h	0,7500000	3,73	2,79
Composição Auxiliar	10551	ORSE	Encargos Complementares - Carpinteiro	Provisórios	h	0,7500000	3,62	2,71
Composição Auxiliar	10603	ORSE	Encargos Complementares - Soldador	Provisórios	h	2,0000000	4,28	8,56
Insumo	2446	ORSE	Zarcão anticorrosivo	Material	l	0,1500000	14,94	2,24
Insumo	494	ORSE	Chapa de aço galvanizado nº 26 - (4,0KG/M²) - e=0,5mm - dimensões 2,00x1,00m	Material	un	0,4000000	53,36	21,34
Insumo	00001213	SINAPI	CARPINTEIRO DE FORMAS (HORISTA)	Mão de Obra	H	0,7500000	21,79	16,34
Insumo	00006111	SINAPI	SERVENTE DE OBRAS (HORISTA)	Mão de Obra	H	0,7500000	13,21	9,90
Insumo	00006160	SINAPI	SOLDADOR (HORISTA)	Mão de Obra	H	2,0000000	29,41	58,82
Insumo	00010997	SINAPI	ELETRODO REVESTIDO AWS - E7018, DIAMETRO IGUAL A 4,00 MM	Material	KG	0,2500000	33,79	8,44

MO sem LS => 85,06 LS => 0,00 MO com LS => 85,06  
Valor do BDI => 26,68 Valor com BDI => 157,82  
Quant. => 14,0000000 Preço Total => 2.209,48

1.13.6	Código	Banco	Descrição	Tipo	Und	Quant.	Valor Unit	Total
Composição	94231	SINAPI	RUFO EM CHAPA DE AÇO GALVANIZADO NÚMERO 24, CORTE DE 25 CM, INCLUSO TRANSPORTE VERTICAL. AF_07/2019	COBE - COBERTURA	M	1,0000000	52,26	52,26
Composição Auxiliar	88316	SINAPI	SERVENTE COM ENCARGOS COMPLEMENTARES	SEDI - SERVIÇOS DIVERSOS	H	0,2070000	21,66	4,48
Composição Auxiliar	88323	SINAPI	TELHADISTA COM ENCARGOS COMPLEMENTARES	SEDI - SERVIÇOS DIVERSOS	H	0,1120000	29,92	3,35
Composição Auxiliar	93281	SINAPI	GUINCHO ELÉTRICO DE COLUNA, CAPACIDADE 400 KG, COM MOTO FREIO, MOTOR TRIFÁSICO DE 1,25 CV - CHP DIURNO. AF_03/2016	CHOR - CUSTOS HORÁRIOS DE MÁQUINAS E EQUIPAMENTOS	CHP	0,0132000	36,77	0,48
Composição Auxiliar	93282	SINAPI	GUINCHO ELÉTRICO DE COLUNA, CAPACIDADE 400 KG, COM MOTO FREIO, MOTOR TRIFÁSICO DE 1,25 CV - CHI DIURNO. AF_03/2016	CHOR - CUSTOS HORÁRIOS DE MÁQUINAS E EQUIPAMENTOS	CHI	0,0183000	35,52	0,65
Insumo	00000142	SINAPI	SELANTE ELASTICO MONOCOMPONENTE A BASE DE POLIURETANO (PU) PARA JUNTAS DIVERSAS	Material	310ML	0,1980000	32,18	6,37
Insumo	00005061	SINAPI	PREGO DE AÇO POLIDO COM CABECA 18 X 27 (2 1/2 X 10)	Material	KG	0,0060000	19,00	0,11



Prefeitura Municipal de Urandi-BA  
CNPJ: 13.982.632/0001-40

Insumo	00005104	SINAPI	REBITE DE REPUXO EM ALUMINIO VAZADO, DIAMETRO 3,2 X 8 MM DE COMPRIMENTO (1KG = 1025 UNIDADES)	Material	KG	0,0012000	100,92	0,12		
Insumo	00013388	SINAPI	SOLDA EM BARRA DE ESTANHO-CHUMBO 50/50	Material	KG	0,0450000	164,43	7,39		
Insumo	00040873	SINAPI	RUFO INTERNO/EXTERNO DE CHAPA DE ACO GALVANIZADA NUM 24, CORTE 25 CM	Material	M	1,0500000	27,92	29,31		
					MO sem LS =>	6,09	LS =>	0,00	MO com LS =>	6,09
					Valor do BDI =>	10,63			Valor com BDI =>	62,89
					<b>Quant. =&gt;</b>	<b>112,0000000</b>	<b>Preço Total =&gt;</b>	<b>7.043,68</b>		

1.13.7	Código	Banco	Descrição	Tipo	Und	Quant.	Valor Unit	Total		
Composição	PMU_04	Próprio	Ref. ORSE (260) 06/2022 - Revisão em cobertura com telha cerâmica tipo canal, 1ª, com reposição de 10% do material - R!	72	m²	1,0000000	59,77	59,77		
Composição Auxiliar	9	ORSE	Remoção de telhamento com telhas cerâmicas	Demolições / Remoções	m²	1,0000000	11,66	11,66		
Composição Auxiliar	30	ORSE	Demolição de madeiramento em coberturas com telhas cerâmicas	Demolições / Remoções	m²	0,1000000	25,31	2,53		
Composição Auxiliar	196	ORSE	Madeiramento em massaranduba/madeira de lei, acabamento serrado c/ ripão 5 x 3cm e ripa 4 x 1,5cm, exclusive peças principais	Madeiramento	m²	0,1000000	100,13	10,01		
Composição Auxiliar	278	ORSE	Limpeza (Lavagem) de telhas	Telhamento	m²	0,9000000	3,38	3,04		
Composição Auxiliar	10549	ORSE	Encargos Complementares - Servente	Provisórios	h	1,0000000	3,73	3,73		
Composição Auxiliar	10551	ORSE	Encargos Complementares - Carpinteiro	Provisórios	h	0,5000000	3,62	1,81		
Insumo	4711	ORSE	Telha cerâmica tipo colonial, simples, não resinada, comp=50cm, 26 un/m² (Itabaiana ou similar)	Material	un	3,4000000	0,85	2,89		
Insumo	00001213	SINAPI	CARPINTEIRO DE FORMAS (HORISTA)	Mão de Obra	H	0,5000000	21,79	10,89		
Insumo	00006111	SINAPI	SERVENTE DE OBRAS (HORISTA)	Mão de Obra	H	1,0000000	13,21	13,21		
					MO sem LS =>	41,88	LS =>	0,00	MO com LS =>	41,88
					Valor do BDI =>	12,16			Valor com BDI =>	71,93
					<b>Quant. =&gt;</b>	<b>690,0000000</b>	<b>Preço Total =&gt;</b>	<b>49.631,70</b>		

1.14	FORRO EM PVC							45.405,36		
1.14.1	Código	Banco	Descrição	Tipo	Und	Quant.	Valor Unit	Total		
Composição	4449	ORSE	Forro de pvc, em réguas de 10 ou 20 cm, aplicado, inclusive estrutura para fixação (perfis em PVC) marca Araforros ou similar, instalado - Rev 06_10/2021	Forros	m²	1,0000000	70,00	70,00		
Insumo	1019	ORSE	Forro de pvc, em réguas de 10 ou 20 cm, cor branca ou palha, aplicado, inclusive estrutura de fixação (perfis PVC Plastilon) ref:Araforros ou similar	Serviços	m²	1,0000000	70,00	70,00		
					MO sem LS =>	0,00	LS =>	0,00	MO com LS =>	0,00

Prefeitura Municipal de Urandi-BA  
CNPJ: 13.982.632/0001-40

Valor do BDI => 14,24  
Quant. => 539,0000000 Valor com BDI => 84,24  
Preço Total => 45.405,36

1.15			PINTURA DO COLÉGIO						74.014,40
1.15.1	Código	Banco	Descrição	Tipo	Und	Quant.	Valor Unit	Total	
Composição	104641	SINAPI	PINTURA LÁTEX ACRÍLICA ECONÔMICA, APLICAÇÃO MANUAL EM PAREDES, DUAS DEMÃOS. AF_04/2023	PINT - PINTURAS	m²	1,0000000	9,21	9,21	
Composição Auxiliar	88310	SINAPI	PINTOR COM ENCARGOS COMPLEMENTARES	SEDI - SERVIÇOS DIVERSOS	H	0,1631000	31,80	5,18	
Composição Auxiliar	88316	SINAPI	SERVENTE COM ENCARGOS COMPLEMENTARES	SEDI - SERVIÇOS DIVERSOS	H	0,0544000	21,66	1,17	
Insumo	00035693	SINAPI	TINTA LATEX ACRILICA ECONOMICA, COR BRANCA	Material	L	0,2678000	10,70	2,86	
				MO sem LS =>	4,33	LS =>	0,00	MO com LS =>	4,33
				Valor do BDI =>	1,87			Valor com BDI =>	11,08
						Quant. =>	6.680,0000000	Preço Total =>	74.014,40
1.16			INSTALAÇÕES ELÉTRICAS - QUADRA						3.916,60
1.16.1	Código	Banco	Descrição	Tipo	Und	Quant.	Valor Unit	Total	
Composição	3300	ORSE	Ponto de tomada 2p+t, ABNT, de embutir, 10 A, com eletroduto de ferro galvanizado aparente Ø 3/4", fio rígido 2,5mm² (fio 12), inclusive placa em pvc e aterramento	Conversão InfoWOrca	pt	1,0000000	300,25	300,25	
Composição Auxiliar	10549	ORSE	Encargos Complementares - Servente	Provisórios	h	4,0000000	3,73	14,92	
Composição Auxiliar	10552	ORSE	Encargos Complementares - Eletricista	Provisórios	h	5,0000000	3,57	17,85	
Insumo	2682	ORSE	Parafuso c/ bucha S-6	Material	un	4,0000000	0,12	0,48	
Insumo	9096	ORSE	Tomada 2p + t, ABNT, de embutir, 10 A, com placa em pvc	Material	un	1,0000000	8,87	8,87	
Insumo	00000400	SINAPI	ABRACADEIRA EM ACO PARA AMARRACAO DE ELETRODUTOS, TIPO D, COM 3/4" E PARAFUSO DE FIXACAO	Material	UN	3,0000000	2,15	6,45	
Insumo	00000939	SINAPI	FIO DE COBRE, SOLIDO, CLASSE 1, ISOLACAO EM PVC/A, ANTICHAMA BWF-B, 450/750V, SECAO NOMINAL 2,5 MM2	Material	M	18,0000000	2,16	38,88	
Insumo	00002436	SINAPI	ELETRICISTA (HORISTA)	Mão de Obra	H	5,0000000	21,79	108,95	
Insumo	00002556	SINAPI	CAIXA DE LUZ "4 X 2" EM ACO ESMALTADA	Material	UN	1,0000000	1,64	1,64	
Insumo	00004375	SINAPI	BUCHA DE NYLON SEM ABA S6	Material	UN	4,0000000	0,10	0,40	
Insumo	00006111	SINAPI	SERVENTE DE OBRAS (HORISTA)	Mão de Obra	H	4,0000000	13,21	52,84	
Insumo	00020111	SINAPI	FITA ISOLANTE ADESIVA ANTICHAMA, USO ATE 750 V, EM ROLO DE 19 MM X 20 M	Material	UN	0,1500000	9,70	1,45	

Prefeitura Municipal de Urandi-BA  
CNPJ: 13.982.632/0001-40

Insumo	00021128	SINAPI	ELETRODUTO EM ACO GALVANIZADO ELETROLITICO, LEVE, DIAMETRO 3/4", PAREDE DE 0,90 MM	Material	M	6,0000000	7,92	47,52		
				MO sem LS =>		161,79	LS =>	0,00	MO com LS =>	161,79
				Valor do BDI =>		61,10			Valor com BDI =>	361,35
					<b>Quant. =&gt;</b>	<b>9,0000000</b>			<b>Preço Total =&gt;</b>	<b>3.252,15</b>

1.16.2	Código	Banco	Descrição	Tipo	Und	Quant.	Valor Unit	Total		
Composição	8263	ORSE	Ponto de caixa seca p/ lógica, c/ eletroduto pvc rígido embutido Ø 1"	Pontos de Suprimento de Lógica	un	1,0000000	552,10	552,10		
Composição Auxiliar	10549	ORSE	Encargos Complementares - Servente	Provisórios	h	4,5000000	3,73	16,78		
Composição Auxiliar	10552	ORSE	Encargos Complementares - Eletricista	Provisórios	h	4,5000000	3,57	16,06		
Insumo	4895	ORSE	Eletroduto condulete pvc rígido, d= 1"	Material	m	6,0000000	59,89	359,34		
Insumo	00001872	SINAPI	CAIXA DE PASSAGEM, EM PVC, DE 4" X 2", PARA ELETRODUTO FLEXIVEL CORRUGADO	Material	UN	1,0000000	2,19	2,19		
Insumo	00002436	SINAPI	ELETRICISTA (HORISTA)	Mão de Obra	H	4,5000000	21,79	98,05		
Insumo	00006111	SINAPI	SERVENTE DE OBRAS (HORISTA)	Mão de Obra	H	4,5000000	13,21	59,44		
Insumo	00043132	SINAPI	ARAME RECOZIDO 16 BWG, D = 1,65 MM (0,016 KG/M) OU 18 BWG, D = 1,25 MM (0,01 KG/M)	Material	KG	0,0100000	24,45	0,24		
				MO sem LS =>		157,49	LS =>	0,00	MO com LS =>	157,49
				Valor do BDI =>		112,35			Valor com BDI =>	664,45
					<b>Quant. =&gt;</b>	<b>1,0000000</b>			<b>Preço Total =&gt;</b>	<b>664,45</b>

1.17	Código	Banco	Descrição	Tipo	Und	Quant.	Valor Unit	Total		
1.17.1			<b>PORTAS</b>					<b>957,90</b>		
Composição	90825	SINAPI	PORTA DE MADEIRA, MACIÇA (PESADA OU SUPERPESADA), 90X210CM, ESPESSURA DE 3,5CM, INCLUSO DOBRADIÇAS - FORNECIMENTO E INSTALAÇÃO. AF_12/2019	ESQV - ESQUADRIAS/FERRAGENS/VIDROS	UN	1,0000000	716,53	716,53		
Composição Auxiliar	88261	SINAPI	CARPINTEIRO DE ESQUADRIA COM ENCARGOS COMPLEMENTARES	SEDI - SERVIÇOS DIVERSOS	H	2,3280000	29,23	68,04		
Composição Auxiliar	88316	SINAPI	SERVENTE COM ENCARGOS COMPLEMENTARES	SEDI - SERVIÇOS DIVERSOS	H	1,1640000	21,66	25,21		
Insumo	00002432	SINAPI	DOBRADICA EM ACO/FERRO, 3 1/2" X 3", E= 1,9 A 2 MM, COM ANEL, CROMADO OU ZINCADO, TAMPA BOLA, COM PARAFUSOS	Material	UN	3,0000000	45,51	136,53		
Insumo	00011055	SINAPI	PARAFUSO ROSÇA SOBERBA ZINCADO CABECA CHATA FENDA SIMPLES 3,5 X 25 MM (1 ")	Material	UN	19,8000000	0,08	1,58		
Insumo	00039505	SINAPI	PORTA DE MADEIRA, FOLHA PESADA (NBR 15930) DE 900 X 2100 MM, DE 40 MM A 45 MM DE ESPESSURA, NUCLEO SOLIDO, CAPA LISA EM HDF, ACABAMENTO EM PRIMER PARA PINTURA	Material	UN	1,0000000	485,17	485,17		
				MO sem LS =>		64,78	LS =>	0,00	MO com LS =>	64,78

Prefeitura Municipal de Urandi-BA  
CNPJ: 13.982.632/0001-40

Valor do BDI => 145,81  
Quant. => 1,0000000 Valor com BDI => 862,34  
Preço Total => 862,34

1.17.2	Código	Banco	Descrição	Tipo	Und	Quant.	Valor Unit	Total		
Composição	98689	SINAPI	SOLEIRA EM GRANITO, LARGURA 15 CM, ESPESSURA 2,0 CM. AF_09/2020	PISO - PISOS	M	1,0000000	88,23	88,23		
Composição	88274	SINAPI	MARMORISTA/GRANITEIRO COM ENCARGOS COMPLEMENTARES	SEDI - SERVIÇOS DIVERSOS	H	0,5470000	30,45	16,65		
Composição Auxiliar	88316	SINAPI	SERVENTE COM ENCARGOS COMPLEMENTARES	SEDI - SERVIÇOS DIVERSOS	H	0,2730000	21,66	5,91		
Composição Auxiliar	88316	SINAPI	SERVENTE COM ENCARGOS COMPLEMENTARES	SEDI - SERVIÇOS DIVERSOS	H	0,2730000	21,66	5,91		
Insumo	00020232	SINAPI	SOLEIRA EM GRANITO, POLIDO, TIPO ANDORINHA/ QUARTZ/ CASTELO/ CORUMBA OU OUTROS EQUIVALENTES DA REGIAO, L= *15* CM, E= *2,0* CM	Material	M	1,0000000	62,15	62,15		
Insumo	00037595	SINAPI	ARGAMASSA COLANTE TIPO AC III	Material	KG	1,2900000	2,73	3,52		
				MO sem LS =>		15,77	LS =>	0,00	MO com LS =>	15,77
				Valor do BDI =>		17,95			Valor com BDI =>	106,18
					Quant. =>	0,9000000			Preço Total =>	95,56

1.18			DIVERSOS					6.120,07		
1.18.1	Código	Banco	Descrição	Tipo	Und	Quant.	Valor Unit	Total		
Composição	4268	ORSE	Remoção de árvore, porte médio, com utilização de retro-escavadeira	Demolições / Remoções	un	1,0000000	103,65	103,65		
Composição	10549	ORSE	Encargos Complementares - Servente	Provisórios	h	2,0000000	3,73	7,46		
Composição Auxiliar	3333	ORSE	Aluguel de retro escavadeira de pneus 0,23 m3 (Case - 580-h - 75,0 Hp ou equivalente) com fornecimento de combustível	Serviços	h	1,0000000	69,77	69,77		
Insumo	00006111	SINAPI	SERVENTE DE OBRAS (HORISTA)	Mão de Obra	H	2,0000000	13,21	26,42		
				MO sem LS =>		26,42	LS =>	0,00	MO com LS =>	26,42
				Valor do BDI =>		21,09			Valor com BDI =>	124,74
					Quant. =>	1,0000000			Preço Total =>	124,74

1.18.2	Código	Banco	Descrição	Tipo	Und	Quant.	Valor Unit	Total
Composição	3522	ORSE	Fechadura Pado, linha Magnum, ref.725-880, acabamento IX (alumínio) ou Similar	Diversos	un	1,0000000	150,24	150,24
Composição	10549	ORSE	Encargos Complementares - Servente	Provisórios	h	2,2500000	3,73	8,39
Composição Auxiliar	10551	ORSE	Encargos Complementares - Carpinteiro	Provisórios	h	2,2500000	3,62	8,14
Composição Auxiliar	10551	ORSE	Encargos Complementares - Carpinteiro	Provisórios	h	2,2500000	3,62	8,14
Insumo	2770	ORSE	Fechadura Pado, linha Zamac, modelo Magnum, maçaneta em zamac, roseta, testa e contratesta em aço inoxidável, cilindro em latão maciço, ref. 931-90 E, similar ou superior	Material	un	1,0000000	54,97	54,97

Prefeitura Municipal de Urandi-BA  
CNPJ: 13.982.632/0001-40

Insumo	00001213	SINAPI	CARPINTEIRO DE FORMAS (HORISTA)	Mão de Obra	H	2,2500000	21,79	49,02
Insumo	00006111	SINAPI	SERVENTE DE OBRAS (HORISTA)	Mão de Obra	H	2,2500000	13,21	29,72
				MO sem LS =>		78,74	LS =>	0,00
				Valor do BDI =>		30,57	MO com LS =>	78,74
							Valor com BDI =>	180,81
							<b>Quant. =&gt;</b>	<b>10,0000000</b>
							<b>Preço Total =&gt;</b>	<b>1.808,10</b>

1.18.3	Código	Banco	Descrição	Tipo	Und	Quant.	Valor Unit	Total
Composição	10759	ORSE	Bancada em granito cinza andorinha, e=2cm	Conversão InfoWOrca	m²	1,0000000	561,17	561,17
Composição Auxiliar	10549	ORSE	Encargos Complementares - Servente	Provisórios	h	1,1400000	3,73	4,25
Composição Auxiliar	10550	ORSE	Encargos Complementares - Pedreiro	Provisórios	h	0,6500000	3,59	2,33
Insumo	2585	ORSE	Tampo/bancada de granito cinza andorinha, e=2cm	Material	m²	1,0000000	516,98	516,98
Insumo	3116	ORSE	Cantoneira alumínio anodizado natural, 1" x 1/8" - vara com 6m - 0,408 kg/m	Material	m	0,6000000	14,00	8,40
Insumo	00004750	SINAPI	PEDREIRO (HORISTA)	Mão de Obra	H	0,6500000	21,79	14,16
Insumo	00006111	SINAPI	SERVENTE DE OBRAS (HORISTA)	Mão de Obra	H	1,1400000	13,21	15,05
				MO sem LS =>		29,21	LS =>	0,00
				Valor do BDI =>		114,19	MO com LS =>	29,21
							Valor com BDI =>	675,36
							<b>Quant. =&gt;</b>	<b>6,2000000</b>
							<b>Preço Total =&gt;</b>	<b>4.187,23</b>

**Total sem BDI** 563.825,81  
**Total do BDI** 114.684,47  
**Total Geral** 678.510,28

HENRIQUE DE SOUZA RODRIGUES  
ENGENHEIRO CIVIL

Prefeitura Municipal de Urandi-BA  
CNPJ: 13.982.632/0001-40



**Obra**  
LOTE 05 - REFORMA DO CENTRO DE EDUCAÇÃO ARTE E CULTURA  
URANDI

**Bancos**  
SINAPI - 11/2023 - Bahia  
ORSE - 10/2023 - Sergipe  
SEDOP - 10/2023 - Pará  
CPOS/CDHU - 11/2023 - São Paulo  
AGETOP CIVIL - 08/2023 -

**B.D.I.**  
20,35%

**Encargos Sociais**  
Não Desonerado: embutido nos preços unitário dos insumos de mão de obra, de acordo com as bases.

## Orçamento Sintético

Item	Código	Banco	Descrição	Und	Quant.	Valor Unit	Valor Unit com BDI	Total	Peso (%)
<b>1</b>			<b>REFORMA OD CENTRO DE EDUCAÇÃO</b>					<b>678.510,28</b>	<b>100,00 %</b>
<b>1.1</b>			<b>SERVIÇOS PRELIMINARES</b>					<b>20.871,44</b>	<b>3,08 %</b>
1.1.1	51	ORSE	Placa de obra em chapa aço galvanizado, instalada - Rev 02_01/2022	m²	6	434,77	523,24	3.139,44	0,46 %
1.1.2	90777	SINAPI	ENGENHEIRO CIVIL DE OBRA JUNIOR COM ENCARGOS COMPLEMENTARES	H	130	113,34	136,40	17.732,00	2,61 %
<b>1.2</b>			<b>DEMOLIÇÃO, REPAROS</b>					<b>7.471,33</b>	<b>1,10 %</b>
1.2.1	18	ORSE	Demolição de piso cerâmico ou ladrilho	m²	300	13,62	16,39	4.917,00	0,72 %
1.2.2	4942	ORSE	Remoção de esquadria metálica, com ou sem reaproveitamento Rev. 01 - 03/2022	m²	11,25	21,14	25,44	286,20	0,04 %
1.2.3	8038	ORSE	Demolição de alvenaria de elementos vazados (cobogó), sem reaproveitamento	m³	30	37,67	45,33	1.359,90	0,20 %
1.2.4	11142	ORSE	Demolição de alvenaria de bloco de concreto de vedação - sem revestimento	m³	0,35	42,34	50,95	17,83	0,00 %
1.2.5	4783	ORSE	Reboco externo, de parede, com argamassa traço 1:4 (cal / areia), espessura 2,5 cm	m²	20	37,00	44,52	890,40	0,13 %
<b>1.3</b>			<b>PISO DO PÁTIO PRINCIPAL</b>					<b>94.593,67</b>	<b>13,94 %</b>
1.3.1	88476	SINAPI	CONTRAPISO COM ARGAMASSA AUTONIVELANTE, APLICADO SOBRE LAJE, ADERIDO, ESPESSURA 2CM. AF_07/2021	m²	516,87	22,43	26,99	13.950,32	2,06 %
1.3.2	104162	SINAPI	PISO EM GRANILITE, MARMORITE OU GRANITINA EM AMBIENTES INTERNOS, COM ESPESSURA DE 8 MM, INCLUSO MISTURA EM BETONEIRA, COLOCAÇÃO DAS JUNTAS, APLICAÇÃO DO PISO, 4 POLIMENTOS COM POLITRIZ, ESTUCAMENTO, SELADOR E CERA. AF_06/2022	m²	516,87	98,36	118,37	61.181,90	9,02 %
1.3.3	221000	AGETOP CIVIL	BORRACHA ANTIDERRAPANTE C/ CONTRAPISO (1C1:3ARML) E=2CM E NATA DE CIMENTO	m²	123	126,29	151,99	18.694,77	2,76 %
1.3.4	2262	ORSE	Soleira alta resistência moldada "in-loco", e = 2 cm, l = 15 cm	m	6	106,18	127,78	766,68	0,11 %
<b>1.4</b>			<b>PORTÃO DO PÁTIO PRINCIPAL</b>					<b>7.515,11</b>	<b>1,11 %</b>
1.4.1	8702	ORSE	Portão em tubo de aço galvanizado com quadro de DN 1 1/4", e barras verticais de DN 1" a cada 10cm	m²	11,25	555,06	668,01	7.515,11	1,11 %

Prefeitura Municipal de Urandi-BA  
CNPJ: 13.982.632/0001-40

<b>1.5</b>			<b>REFORMA DO CORREDOR DE ACESSO A QUADRA</b>						<b>27.539,92</b>	<b>4,06 %</b>
1.5.1	87275	SINAPI	REVESTIMENTO CERÂMICO PARA PAREDES INTERNAS COM PLACAS TIPO ESMALTADA EXTRA DE DIMENSÕES 33X45 CM APLICADAS A MEIA ALTURA DAS PAREDES. AF_02/2023_PE	m²	126	70,38	84,70	10.672,20	1,57 %	
1.5.2	104162	SINAPI	PISO EM GRANILITE, MARMORITE OU GRANITINA EM AMBIENTES INTERNOS, COM ESPESSURA DE 8 MM, INCLUSO MISTURA EM BETONEIRA, COLOCAÇÃO DAS JUNTAS, APLICAÇÃO DO PISO, 4 POLIMENTOS COM POLITRIZ, ESTUCAMENTO, SELADOR E CERA. AF_06/2022	m²	142,5	98,36	118,37	16.867,72	2,49 %	
<b>1.6</b>			<b>URBANIZAÇÃO DE ÁREA EXTERNA - PAISAGISMO</b>						<b>33.027,74</b>	<b>4,87 %</b>
1.6.1	3230	ORSE	Calha de concreto e alvenaria, revestida internamente, com grelha de concreto, seção 0,30 x 0,50 m	m	30	305,65	367,84	11.035,20	1,63 %	
1.6.2	89512	SINAPI	TUBO PVC, SÉRIE R, ÁGUA PLUVIAL, DN 100 MM, FORNECIDO E INSTALADO EM RAMAL DE ENCAMINHAMENTO. AF_06/2022	M	25	46,64	56,13	1.403,25	0,21 %	
1.6.3	100322	SINAPI	LASTRO COM MATERIAL GRANULAR (PEDRA BRITADA N.3), APLICADO EM PISOS OU LAJES SOBRE SOLO, ESPESSURA DE *10 CM*. AF_07/2019	m³	7,5	160,08	192,65	1.444,87	0,21 %	
1.6.4	100324	SINAPI	LASTRO COM MATERIAL GRANULAR (PEDRA BRITADA N.1 E PEDRA BRITADA N.2), APLICADO EM PISOS OU LAJES SOBRE SOLO, ESPESSURA DE *10 CM*. AF_07/2019	m³	15	167,49	201,57	3.023,55	0,45 %	
1.6.5	4908	ORSE	Pó de pedra	m³	7,5	157,75	189,85	1.423,87	0,21 %	
1.6.6	93358	SINAPI	ESCAVAÇÃO MANUAL DE VALA COM PROFUNDIDADE MENOR OU IGUAL A 1,30 M. AF_02/2021	m³	30	85,68	103,11	3.093,30	0,46 %	
1.6.7	11449	ORSE	Compactação manual com placa vibratória sem controle do grau de compactação	m³	30	11,92	14,34	430,20	0,06 %	
1.6.8	10042	ORSE	Fornecimento e instalação de grama sintética 42mm, alta durabilidade, cor verde, proteção raios UV e luz solar, incluso cola, type, areia tratada, borracha e mão de obra especializada	m²	150	61,90	74,49	11.173,50	1,65 %	
<b>1.7</b>			<b>PINTURA DO PISO DA QUADRA DESCOBERTA</b>						<b>9.036,84</b>	<b>1,33 %</b>
1.7.1	74245/001	SINAPI	PINTURA ACRILICA EM PISO CIMENTADO DUAS DEMAOS	m²	242,18	19,46	23,42	5.671,85	0,84 %	
1.7.2	41595	SINAPI	PINTURA ACRILICA DE FAIXAS DE DEMARCAÇÃO EM QUADRA POLIESPORTIVA, 5 CM DE LARGURA	M	190,22	14,70	17,69	3.364,99	0,50 %	
<b>1.8</b>			<b>PINTURA QUADRA COBERTA</b>						<b>45.969,54</b>	<b>6,78 %</b>
1.8.1	104642	SINAPI	PINTURA LÁTEX ACRÍLICA STANDARD, APLICAÇÃO MANUAL EM PAREDES, DUAS DEMÃOS. AF_04/2023	m²	445,04	10,32	12,42	5.527,39	0,81 %	
1.8.2	104639	SINAPI	PINTURA LÁTEX ACRÍLICA ECONÔMICA, APLICAÇÃO MANUAL EM TETO, DUAS DEMÃOS. AF_04/2023	m²	84,33	11,70	14,08	1.187,36	0,17 %	
1.8.3	102494	SINAPI	PINTURA DE PISO COM TINTA EPÓXI, APLICAÇÃO MANUAL, 2 DEMÃOS, INCLUSO PRIMER EPÓXI. AF_05/2021	m²	483,8	60,91	73,30	35.462,54	5,23 %	

Prefeitura Municipal de Urandi-BA  
CNPJ: 13.982.632/0001-40

1.8.4	102506	SINAPI	PINTURA DE DEMARCAÇÃO DE QUADRA POLIESPORTIVA COM TINTA EPÓXI, E = 5 CM, APLICAÇÃO MANUAL. AF_05/2021	M	275,6	11,44	13,76	3.792,25	0,56 %
<b>1.9</b>			<b>DRENAGEM PLUVIAL</b>					<b>4.161,71</b>	<b>0,61 %</b>
1.9.1	100327	SINAPI	RUFO EXTERNO/INTERNO EM CHAPA DE AÇO GALVANIZADO NÚMERO 26, CORTE DE 33 CM, INCLUSO IÇAMENTO. AF_07/2019	M	5	58,86	70,83	354,15	0,05 %
1.9.2	94227	SINAPI	CALHA EM CHAPA DE AÇO GALVANIZADO NÚMERO 24, DESENVOLVIMENTO DE 33 CM, INCLUSO TRANSPORTE VERTICAL. AF_07/2019	M	40	65,11	78,35	3.134,00	0,46 %
1.9.3	89512	SINAPI	TUBO PVC, SÉRIE R, ÁGUA PLUVIAL, DN 100 MM, FORNECIDO E INSTALADO EM RAMAL DE ENCAMINHAMENTO. AF_06/2022	M	12	46,64	56,13	673,56	0,10 %
<b>1.10</b>			<b>ALAMBRADO PARA ISOLAMENTO DAS CAIXAS D'ÁGUA</b>					<b>7.513,93</b>	<b>1,11 %</b>
1.10.1	102362	SINAPI	ALAMBRADO PARA QUADRA POLIESPORTIVA, ESTRUTURADO POR TUBOS DE AÇO GALVANIZADO, (MONTANTES COM DIÂMETRO 2", TRAVESSAS E ESCORAS COM DIÂMETRO 1 ¼), COM TELA DE ARAME GALVANIZADO, FIO 14 BWG E MALHA QUADRADA 5X5CM (EXCETO MURETA). AF_03/2021	m²	28,11	179,85	216,44	6.084,12	0,90 %
1.10.2	13295	ORSE	Portão em tubo de ferro galvanizado de 2", de abrir, de 0,90 x 2,10m, tela malha revestida 76 x 76mm, n.º 12, inclusive dobradiças e trancas/ferrolho	un	1	1.139,05	1.370,84	1.370,84	0,20 %
1.10.3	1874	ORSE	Fornecimento de cadeado 50mm	un	1	49,00	58,97	58,97	0,01 %
<b>1.11</b>			<b>COBERTURA EM POLICARBONATO PARA ACESSO AS SALAS DE AULA</b>					<b>159.323,58</b>	<b>23,48 %</b>
1.11.1	071364	SEDOP	Cobertura em policarbonato Incolor- Incl. estr. metálica	m²	234	533,53	642,10	150.251,40	22,14 %
1.11.2	94227	SINAPI	CALHA EM CHAPA DE AÇO GALVANIZADO NÚMERO 24, DESENVOLVIMENTO DE 33 CM, INCLUSO TRANSPORTE VERTICAL. AF_07/2019	M	90	65,11	78,35	7.051,50	1,04 %
1.11.3	89512	SINAPI	TUBO PVC, SÉRIE R, ÁGUA PLUVIAL, DN 100 MM, FORNECIDO E INSTALADO EM RAMAL DE ENCAMINHAMENTO. AF_06/2022	M	36	46,64	56,13	2.020,68	0,30 %
<b>1.12</b>			<b>ESQUADRIAS</b>					<b>44.119,36</b>	<b>6,50 %</b>
1.12.1	11941	ORSE	Janela em alumínio, cor N/P/B, tipo moldura-vidro, de correr, exclusive vidro	m²	30	508,96	612,53	18.375,90	2,71 %
1.12.2	1877	ORSE	Vidro liso incolor 3mm - Rev 01_10/2021	m²	30	131,25	157,95	4.738,50	0,70 %
1.12.3	13049	ORSE	Porta em alumínio lambril, cor branca ou bronze, de abrir ou correr, completa, inclusive caixilhos, dobradiças ou roldanas e fechadura	m²	23,1	599,51	721,51	16.666,88	2,46 %



Prefeitura Municipal de Urandi-BA  
CNPJ: 13.982.632/0001-40

1.12.4	100735	SINAPI	PINTURA COM TINTA ACRÍLICA DE ACABAMENTO PULVERIZADA SOBRE SUPERFÍCIES METÁLICAS (EXCETO PERFIL) EXECUTADO EM OBRA (POR DEMÃO). AF_01/2020_PE	m²	304	11,86	14,27	4.338,08	0,64 %
<b>1.13</b>			<b>REVISÃO DE TELHADO</b>					<b>86.951,78</b>	<b>12,82 %</b>
1.13.1	232	ORSE	Telhamento com telha cerâmica tipo canal, comum, cor vermelha, Itabaiana ou similar	m²	20	51,74	62,26	1.245,20	0,18 %
1.13.2	94218	SINAPI	TELHAMENTO COM TELHA ESTRUTURAL DE FIBROCIMENTO E= 8 MM, COM ATÉ 2 ÁGUAS, INCLUSO IÇAMENTO. AF_07/2019_PS	m²	49	131,36	158,09	7.746,41	1,14 %
1.13.3	12306	ORSE	Impermeabilização c/manta asfáltica 3mm, classe B, estrudada c/reforço de não tecido de poliéster, inclusive aplicação de 1 demão de primer e proteção mecânica traço 1:3	m²	41	182,96	220,19	9.027,79	1,33 %
1.13.4	251	ORSE	Cumeeira normal em fibrocimento para telha de 8mm	m	56	149,09	179,42	10.047,52	1,48 %
1.13.5	310	ORSE	Calha em chapa de aço galvanizado nº 26, desenvolvimento 40 cm (fundo=12 cm, laterais=12 cm, bordas=2 cm)	m	14	131,14	157,82	2.209,48	0,33 %
1.13.6	94231	SINAPI	RUFO EM CHAPA DE AÇO GALVANIZADO NÚMERO 24, CORTE DE 25 CM, INCLUSO TRANSPORTE VERTICAL. AF_07/2019	M	112	52,26	62,89	7.043,68	1,04 %
1.13.7	PMU_04	Próprio	Ref. ORSE (260) 06/2022 - Revisão em cobertura com telha cerâmica tipo canal, 1ª, com reposição de 10% do material - R!	m²	690	59,77	71,93	49.631,70	7,31 %
<b>1.14</b>			<b>FORRO EM PVC</b>					<b>45.405,36</b>	<b>6,69 %</b>
1.14.1	4449	ORSE	Forro de pvc, em régua de 10 ou 20 cm, aplicado, inclusive estrutura para fixação (perfis em PVC) marca Araforros ou similar, instalado - Rev 06_10/2021	m²	539	70,00	84,24	45.405,36	6,69 %
<b>1.15</b>			<b>PINTURA DO COLÉGIO</b>					<b>74.014,40</b>	<b>10,91 %</b>
1.15.1	104641	SINAPI	PINTURA LÁTEX ACRÍLICA ECONÔMICA, APLICAÇÃO MANUAL EM PAREDES, DUAS DEMÃOS. AF_04/2023	m²	6680	9,21	11,08	74.014,40	10,91 %
<b>1.16</b>			<b>INSTALAÇÕES ELÉTRICAS - QUADRA</b>					<b>3.916,60</b>	<b>0,58 %</b>
1.16.1	3300	ORSE	Ponto de tomada 2p+t, ABNT, de embutir, 10 A, com eletroduto de ferro galvanizado aparente Ø 3/4", fio rígido 2,5mm² (fio 12), inclusive placa em pvc e aterramento	pt	9	300,25	361,35	3.252,15	0,48 %
1.16.2	8263	ORSE	Ponto de caixa seca p/ lógica, c/ eletroduto pvc rígido embutido Ø 1"	un	1	552,10	664,45	664,45	0,10 %
<b>1.17</b>			<b>PORTAS</b>					<b>957,90</b>	<b>0,14 %</b>
1.17.1	90825	SINAPI	PORTA DE MADEIRA, MACIÇA (PESADA OU SUPERPESADA), 90X210CM, ESPESSURA DE 3,5CM, INCLUSO DOBRADIÇAS - FORNECIMENTO E INSTALAÇÃO. AF_12/2019	UN	1	716,53	862,34	862,34	0,13 %

Prefeitura Municipal de Urandi-BA  
CNPJ: 13.982.632/0001-40

1.17.2	98689	SINAPI	SOLEIRA EM GRANITO, LARGURA 15 CM, ESPESSURA 2,0 CM. AF_09/2020	M	0,9	88,23	106,18	95,56	0,01 %
<b>1.18</b>			<b>DIVERSOS</b>					<b>6.120,07</b>	<b>0,90 %</b>
1.18.1	4268	ORSE	Remoção de árvore, porte médio, com utilização de retro-escavadeira	un	1	103,65	124,74	124,74	0,02 %
1.18.2	3522	ORSE	Fechadura Pado, linha Magnum, ref.725-880, acabamento IX (alumínio) ou Similar	un	10	150,24	180,81	1.808,10	0,27 %
1.18.3	10759	ORSE	Bancada em granito cinza andorinha, e=2cm	m²	6,2	561,17	675,36	4.187,23	0,62 %

**Total sem BDI**

**563.825,81**

**Total do BDI**

**114.684,47**

**Total Geral**

**678.510,28**



HENRIQUE DE SOUZA RODRIGUES  
ENGENHEIRO CIVIL

Prefeitura Municipal de Urandi-BA  
CNPJ: 13.982.632/0001-40



Obra  
LOTE 05 - REFORMA DO CENTRO DE EDUCAÇÃO ARTE E CULTURA  
URANDI

Bancos B.D.I.  
SINAPI - 11/2023 - Bahia 20,35%  
ORSE - 10/2023 - Sergipe  
SE Dop - 10/2023 - Pará  
CPOS/CDHU - 11/2023 -  
São Paulo  
AGETOP CIVIL - 08/2023 -  
Goiás

## Cronograma Físico e Financeiro

Item	Descrição	Total Por Etapa	30 DIAS	60 DIAS
1	REFORMA DO CENTRO DE EDUCAÇÃO	100,00%	63,23%	36,77%
		678.510,28	429.049,07	249.461,21
1.1	SERVIÇOS PRELIMINARES	100,00%	100,00%	
		20.871,44	20.871,44	
1.2	DEMOLIÇÃO, REPAROS	100,00%	100,00%	
		7.471,33	7.471,33	
1.3	PISO DO PÁTIO PRINCIPAL	100,00%	100,00%	
		94.593,67	94.593,67	
1.4	PORTÃO DO PÁTIO PRINCIPAL	100,00%	100,00%	
		7.515,11	7.515,11	
1.5	REFORMA DO CORREDOR DE ACESSO A QUADRA	100,00%	100,00%	
		27.539,92	27.539,92	
1.6	URBANIZAÇÃO DE ÁREA EXTERNA - PAISAGISMO	100,00%		100,00%
		33.027,74		33.027,74
1.7	PINTURA DO PISO DA QUADRA DESCOBERTA	100,00%	100,00%	
		9.036,84	9.036,84	
1.8	PINTURA QUADRA COBERTA	100,00%	100,00%	
		45.969,54	45.969,54	
1.9	DRENAGEM PLUVIAL	100,00%	100,00%	
		4.161,71	4.161,71	
1.10	ALAMBRADO PARA ISOLAMENTO DAS CAIXAS D'ÁGUA	100,00%		100,00%
		7.513,93		7.513,93
1.11	COBERTURA EM POLICARBONATO PARA ACESSO AS SALAS DE AULA	100,00%		100,00%
		159.323,58		159.323,58
1.12	ESQUADRIAS	100,00%	100,00%	
		44.119,36	44.119,36	
1.13	REVISÃO DE TELHADO	100,00%	50,00%	50,00%
		86.951,78	43.475,89	43.475,89
1.14	FORRO EM PVC	100,00%	100,00%	
		45.405,36	45.405,36	
1.15	PINTURA DO COLÉGIO	100,00%	100,00%	
		74.014,40	74.014,40	
1.16	INSTALAÇÕES ELÉTRICAS - QUADRA	100,00%	100,00%	
		3.916,60	3.916,60	
1.17	PORTAS	100,00%	100,00%	
		957,90	957,90	
1.18	DIVERSOS	100,00%		100,00%
		6.120,07		6.120,07
Porcentagem			63,23%	36,77%
Custo			429.049,07	249.461,21
Porcentagem Acumulada			63,23%	100,0%
Custo Acumulado			429.049,07	678.510,28

HENRIQUE DE SOUZA RODRIGUES  
ENGENHEIRO CIVIL

Prefeitura Municipal de Urandi-BA  
CNPJ: 13.982.632/0001-40

**Encargos Sociais**

Não Desonerado: embutido  
nos preços unitário dos  
insumos de mão de obra, de  
acordo com as bases.



**MUNICÍPIO DE URANDI**  
Rua Sebastião Alves de Santana, N.º 57, Centro  
CEP: 46.350-000, Urandi – Bahia  
CNPJ: 13.982.632/0001-40

### Quadro de Composição do BDI

**PROponente / Tomador**  
PREFEITURA MUNICIPAL DE URANDI

### Apelido do Empreendimento / Descrição do Lote

REFORMA / LOTE 05 - REFORMA DO CENTRO DE EDUCAÇÃO ARTE E CULTURA URANDI

Conforme legislação tributária municipal, definir estimativa de percentual da base de cálculo para o ISS:	60,00%
Sobre a base de cálculo, definir a respectiva alíquota do ISS (entre 2% e 5%):	5,00%

### BDI 1

#### TIPO DE OBRA

Construção e Reforma de Edifícios

Itens	Siglas	% Adotado
Administração Central	AC	3,00%
Seguro e Garantia	SG	0,80%
Risco	R	0,97%
Despesas Financeiras	DF	0,59%
Lucro	L	6,60%
Tributos (impostos COFINS 3%, e PIS 0,65%)	CP	3,65%
Tributos (ISS, variável de acordo com o município)	ISS	3,00%
Tributos (Contribuição Previdenciária sobre a Receita Bruta - 0% ou 4,5% - Desoneração)	CPRB	0,00%
BDI SEM desoneração (Fórmula Acórdão TCU)	BDI PAD	<b>20,35%</b>

Os valores de BDI foram calculados com o emprego da fórmula:

$$BDI = \frac{(1+AC + S + R + G) * (1 + DF) * (1+L)}{(1-CP-ISS-CRPB)} - 1$$

Declaro para os devidos fins que, conforme legislação tributária municipal, a base de cálculo deste tipo de obra corresponde à 60%, com a respectiva alíquota de 5%.

Declaro para os devidos fins que o regime de Contribuição Previdenciária sobre a Receita Bruta adotado para elaboração do orçamento foi SEM Desoneração, e que esta é a alternativa mais adequada para a Administração Pública.

Observações:

URANDI/BA

Local

02 de janeiro de 2024

Data

Responsável Técnico

Nome: Henrique de Souza Rodrigues

CREA/CAU: 141978497-8

ART/RRT: BA20240638103



**Anotação de Responsabilidade Técnica - ART**  
Lei nº 6.496, de 7 de dezembro de 1977

**CREA-BA**

**ART OBRA / SERVIÇO**  
Nº BA20240638103

**Conselho Regional de Engenharia e Agronomia da Bahia**

INICIAL

**1. Responsável Técnico**

**HENRIQUE DE SOUZA RODRIGUES**

Título profissional: **ENGENHEIRO CIVIL**

RNP: **1419784978**

Registro: **3000109739BA**

**2. Dados do Contrato**

Contratante: **PREFEITURA MUNICIPAL DE URANDI**

**RUA SEBASTIAO ALVES SANTANA**

Complemento: **SALA CENTRO ADMINISTRATIVO**

Cidade: **URANDI**

Bairro: **CENTRO**

UF: **BA**

CPF/CNPJ: **13.982.632/0001-40**

Nº: **57**

CEP: **46350000**

Contrato: **Não especificado**

Celebrado em:

Valor: **R\$ 1,00**

Tipo de contratante: **Pessoa Jurídica de Direito Público**

Ação Institucional: **NENHUMA - NAO OPTANTE**

**3. Dados da Obra/Serviço**

**RUA BELO HORIZONTE**

Complemento:

Cidade: **URANDI**

Data de Início: **09/01/2024**

Finalidade:

Proprietário: **PREFEITURA MUNICIPAL DE URANDI**

Nº: **1243**

Bairro: **DIOGENES BALEEIRO**

UF: **BA**

CEP: **46350000**

Previsão de término: **09/11/2024**

Coordenadas Geográficas: **0, 0**

Código: **Não Especificado**

CPF/CNPJ: **13.982.632/0001-40**

**4. Atividade Técnica**

14 - Elaboração

80 - Projeto > CONSTRUÇÃO CIVIL > EDIFICAÇÕES > DE REFORMA DE EDIFICAÇÃO > #TOS\_1.1.2.1 - DE ALVENARIA

Quantidade

Unidade

15,00

un

35 - Elaboração de orçamento > CONSTRUÇÃO CIVIL > EDIFICAÇÕES > DE REFORMA DE EDIFICAÇÃO > #TOS\_1.1.2.1 - DE ALVENARIA

15,00

un

18 - Fiscalização

60 - Fiscalização de obra > CONSTRUÇÃO CIVIL > EDIFICAÇÕES > DE REFORMA DE EDIFICAÇÃO > #TOS\_1.1.2.1 - DE ALVENARIA

Quantidade

Unidade

15,00

un

Após a conclusão das atividades técnicas o profissional deve proceder a baixa desta ART

**5. Observações**

REFORMA DE 15 ESCOLAS MUNICIPAIS DO MUNICÍPIO DE URANDI-BA.

**6. Declarações**

- Declaro que estou cumprindo as regras de acessibilidade previstas nas normas técnicas da ABNT, na legislação específica e no decreto n. 5296/2004.

**7. Entidade de Classe**

NENHUMA DAS ENTIDADES

**8. Assinaturas**

Declaro serem verdadeiras as informações acima

Urandi-BA, 09 de janeiro de 2024

Local

data

Walter Oliveira de Souza  
PREFEITO MUNICIPAL

HENRIQUE DE SOUZA RODRIGUES - CPF: 071.300.875-01

PREFEITURA MUNICIPAL DE URANDI - CNPJ: 13.982.632/0001-40

**9. Informações**

\* A ART é válida somente quando quitada, mediante apresentação do comprovante do pagamento ou conferência no site do Crea.

**10. Valor**

Valor da ART: **R\$ 99,64**

Registrada em: **09/01/2024**

Valor pago: **R\$ 99,64**

Nosso Número: **56578717**

A autenticidade desta ART pode ser verificada em: <http://crea-ba.sitac.com.br/publico/>, com a chave: AAwzc  
Impresso em: 09/01/2024 às 15:03:17 por: , ip: 189.85.127.135



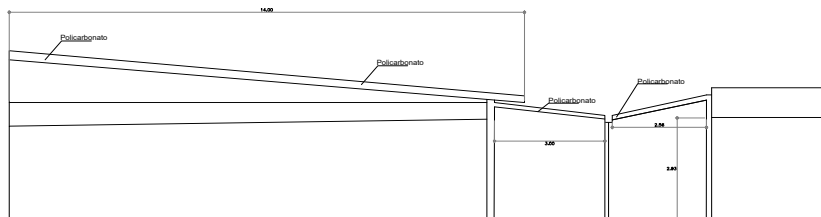
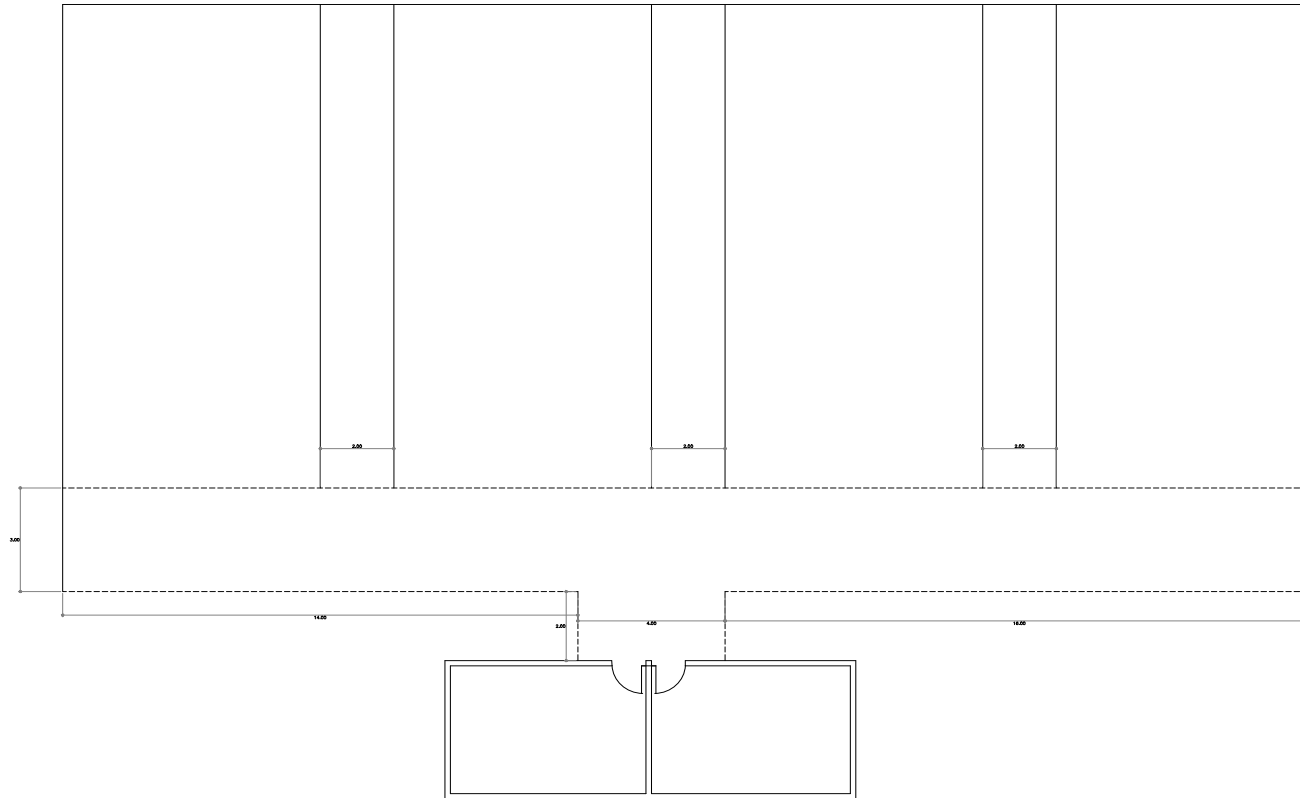

COBERTURA EM POLICARBONATO			
ENDEREÇO OBRA: CENTRO DE EDUCAÇÃO ARTE E CULTURA URANDI URANDI-BA CEP: 46350-000		Nº ART:	
FEZ:	RESPONSÁVEL TÉCNICO:	PREF. MUNICIPAL URANDI-BA	
CONTOLE: <i>Wladimir da Silva</i>	<i>GR</i>		
PREFEITURA MUNICIPAL DE URANDI-BA CNPJ: 13.063.625/0001-40	MEMORIAL DE CÁLCULO DIMENSIONAL CNPJ: 14.119.047-8	DATA: 01/24	ESCALA: Indicada
CONTÉM DETALHES CONSTRUTIVOS		FOLHA Nº 01/01 FORMATO A4	







**MUNICÍPIO DE URANDI**  
Rua Sebastião Alves de Santana, N.º 57, Centro  
CEP: 46.350-000, Urandi – Bahia  
CNPJ: 13.982.632/0001-40

## RELATÓRIO FOTOGRÁFICO

Seguem em anexo as imagens da Centro de Educação Arte e Cultura Urandi:



Figura 1



Figura 2

**MUNICÍPIO DE URANDI**

Rua Sebastião Alves de Santana, N.º 57, Centro  
CEP: 46.350-000, Urandi – Bahia  
CNPJ: 13.982.632/0001-40



Figura 3



Figura 4

**MUNICÍPIO DE URANDI**

Rua Sebastião Alves de Santana, N.º 57, Centro  
CEP: 46.350-000, Urandi – Bahia  
CNPJ: 13.982.632/0001-40



Figura 5



Figura 6

**MUNICÍPIO DE URANDI**

Rua Sebastião Alves de Santana, N.º 57, Centro  
CEP: 46.350-000, Urandi – Bahia  
CNPJ: 13.982.632/0001-40



Figura 7



Figura 8

**MUNICÍPIO DE URANDI**

Rua Sebastião Alves de Santana, N.º 57, Centro  
CEP: 46.350-000, Urandi – Bahia  
CNPJ: 13.982.632/0001-40

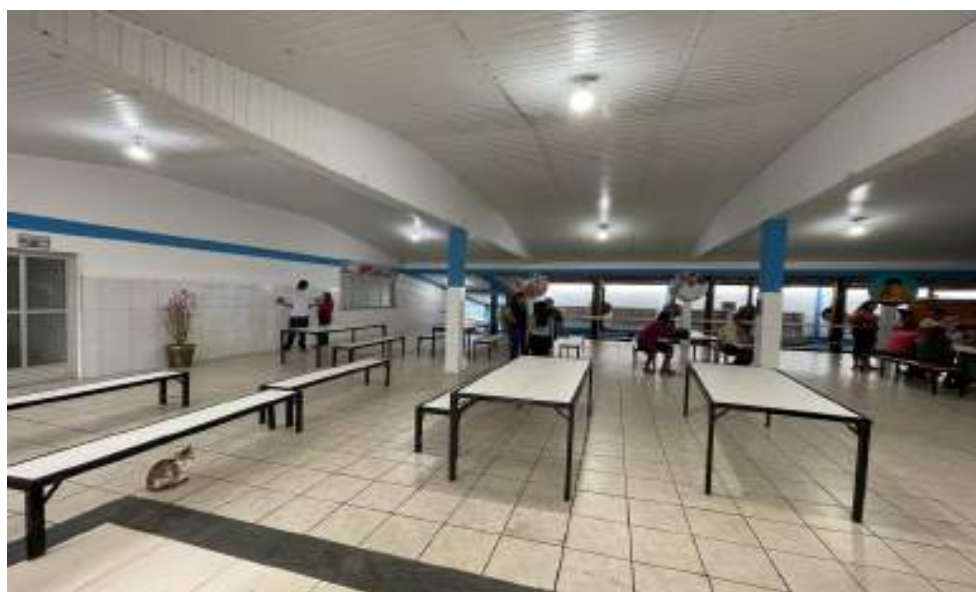

**Figura 9**

---

**Henrique de Souza Rodrigues**  
**Engenheiro Civil**  
**CREA-MG: 141978497-8**

Urandi, 02 de Janeiro de 2024



**MUNICÍPIO DE URANDI**  
Rua Sebastião Alves Santana, 57, Centro CEP: 46.350-000 |  
Urandi – Bahia CNPJ: 13.982.632/0001-40  
[www.urandi.ba.gov.br](http://www.urandi.ba.gov.br)



**Secretaria de Administração**

## **RESULTADO DA ANÁLISE DE DOCUMENTOS APRESENTADOS PARA O CREDENCIAMENTO N.º 002/2024**

O MUNICÍPIO DE URANDI - ESTADO DA BAHIA, representado pelo Prefeito Warlei Oliveira de Souza, no uso de suas atribuições legais, torna público que nos termos da Constituição Federal do Brasil de 1988, art. 37 e arts. 196 a 200; e a Leis Federais n.º 14.133/21, e o processo de Credenciamento n.º 002/2024, e:

*Considerando o período para Credenciamento de pessoas físicas e/ou jurídicas para fornecimento de medicamentos éticos, genéricos e similares, leites e insumos com preços predefinidos, destinados a pacientes em situação de vulnerabilidade, grave ou de urgência, com parecer Social ou através de ordem Judicial dos quais a Secretaria Municipal de Saúde não possui em estoques para atender as demandas com entrega direta aos pacientes deste Município, para o exercício de 2024, publicado em 09/01/2024 e que estende-se até 31/12/2024;*

*Considerando a contratação via modalidade de Credenciamento, dada a inviabilidade de competição, bem como os valores a serem pagos previamente tabelados pela Secretaria Municipal de Saúde;*

*Credenciamento de todos interessados para o preenchimento da demanda dos fornecimentos desta Chamada, desde que satisfaçam os requisitos e expressamente acatem as condições da administração pública;*

*Considerando a necessidade da Administração Pública de Urandi na aquisição de medicamentos éticos, genéricos e similares, leites e insumos com preços predefinidos, destinados a pacientes em situação de vulnerabilidade, grave ou de urgência, com parecer Social ou através de ordem Judicial dos quais a Secretaria Municipal de Saúde não possui em estoques para atender as demandas com entrega direta aos pacientes deste Município;*

*Considerando a Ata da Agente de Contratação Direta nomeada pelo Decreto n.º 040/2023.*

Torna Público, que fica Credenciada a empresa infra-relacionada, para os fornecimentos de medicamentos éticos, genéricos e similares, leites e insumos com preços predefinidos, destinados a pacientes em situação de vulnerabilidade, grave ou de urgência, com parecer Social ou através de ordem Judicial dos quais a Secretaria Municipal de Saúde não possui em estoques para atender as demandas com entrega direta aos pacientes deste Município, para atendimento aos pacientes

**MUNICÍPIO DE URANDI**

Rua Sebastião Alves Santana, 57, Centro CEP: 46.350-000 |

Urandi – Bahia CNPJ: 13.982.632/0001-40

[www.urandi.ba.gov.br](http://www.urandi.ba.gov.br)**Secretaria de Administração**

deste Município de Urandi – Bahia, em processo aberto pelo Edital de Credenciamento n.º 002/2024 de 09 de janeiro de 2024:

Inscritos e Credenciados para adjudicação e Homologação, em ordem de entrega:

N.º	Nome Completo	CRM/CNPJ/CPF	Data Entrega Docs	Data da Análise
01	<b>MORAIS &amp; ALMEIDA LTDA</b>	28.255.822/0001-32	11/01/2024	11/01/2024

O edital completo continua disponível na sede desta Prefeitura, no período de 09 de janeiro à 31 de dezembro de 2024 no horário de 08h00min às 11hs00min, sito à Rua Sebastião Alves Santana, 57, Centro. Informações: (77) 3456 2127, demais atos [www.urandi.ba.gov.br](http://www.urandi.ba.gov.br).

Urandi-BA, 11 de janeiro de 2024.

Conceição Maria Policiano Farias  
Agente de Contratação Direta  
DECRETO N.º 040/2023



## MUNICÍPIO DE URANDI

Rua Sebastião Alves Santana, 57, Centro CEP: 46.350-000 | Urandi  
– Bahia CNPJ: 13.982.632/0001-40 [www.urandi.ba.gov.br](http://www.urandi.ba.gov.br)



Secretaria de Administração

**EXTRATO A ADESÃO A ATA DE REGISTRO DE PREÇO****Extrato a Adesão a Ata de Registro de Preços n.º 005/2023  
Processo Administrativo n.º 2023004387**

**OBJETO:** Adesão a Ata de Registro de Preço n.º 005/2023, oriunda do Pregão Presencial n.º 006/2023, do Fundo Municipal de Educação do Município de Luziânia – GO, para fornecimento de mobiliário escolar, (mesa sextavada em formica e cadeiras infantil), **EMPRESA:** JD AÇO, INDUSTRIA E COMERCIO LTDA, inscrita no CNPJ sob n.º 02.419.903/0001-37. **VALOR TOTAL:** R\$ 125.920,00 (cento e vinte e cinco mil e novecentos e vinte reais), **FUNDAMENTAÇÃO LEGAL:** Decreto n.º 7.892/13, **RATIFICAÇÃO:** em 20 de dezembro de 2023.

Urandi - Bahia, 21 de dezembro de 2023.

Warlei Oliveira de Souza  
Prefeito Municipal





## MUNICÍPIO DE URANDI

Rua Sebastião Alves Santana, 57, Centro CEP: 46.350-000 | Urandi  
– Bahia CNPJ: 13.982.632/0001-40 [www.urandi.ba.gov.br](http://www.urandi.ba.gov.br)



Secretaria de Administração

**EXTRATO A ADESÃO A ATA DE REGISTRO DE PREÇO****Extrato a Adesão a Ata de Registro de Preços n.º 299/2023  
Processo Administrativo n.º 19477/2022**

**OBJETO:** Adesão a Ata de Registro de Preço n.º 299/2023, oriunda do Pregão Eletrônico n.º 080/2023, do Município de Itaguaí – RJ, para fornecimento de uniformes para atender aos alunos matriculados na rede de ensino do Município de Urandi – Ba., **EMPRESA:** NOVA COROA COMERCIO DE MATERIAIS LTDA, inscrita no CNPJ sob n.º 31.201.320/0001-33. **VALOR TOTAL:** R\$ 140.213,88 (cento e quarenta mil e duzentos e treze reais e oitenta e oito centavos), **FUNDAMENTAÇÃO LEGAL:** Lei n.º 14.770/23, **RATIFICAÇÃO:** em 29 de dezembro de 2023.

Urandi - Bahia, 29 de dezembro de 2023.

Warlei Oliveira de Souza  
Prefeito Municipal