



**Prefeitura Municipal de Irecê/BA**  
Rua Lafayette Coutinho, s/n, Centro, Irecê/BA  
CEP: 44.900-000 - Tel: (74) 3641-3116 / Fax: (74) 3641-1733  
Site: www.irece.ba.gov.br



**EDITAL DE ALIENAÇÃO**  
**MODALIDADE: LEILÃO Nº 001/2024**  
**TIPO: MAIOR LANCE POR LOTE**

Modalidade: Leilão Público, na forma Presencial

Data: **22 de abril de 2024.**

Horário: **08:00h.**

Endereço: Rua São Francisco nº 165, Bairro Centro, Irecê, Estado da Bahia.

Processo Administrativo nº PA022203/2024.

O Município de Irecê/Ba, inscrito no CNPJ nº 13.715.891/0001-04, através do Leiloeiro Administrativo, torna público para conhecimento dos interessados, que será realizado **LEILÃO PÚBLICO**, por meio **PRESENCIAL** no horário e local acima indicados, para **alienar veículos e sucatas inservíveis ao município**, pelo maior lance por lote, igual ou superior ao valor de avaliação, de acordo com os termos deste edital, e demais legislações pertinentes, Leiloeiro Administrativo, Sr. Dalmo Pereira Dourado, nomeado através do Decreto Municipal nº 292/2024.

**1. DA ALIENAÇÃO E LOCAL DA REALIZAÇÃO DO CERTAME**

1.1. A forma de alienação dos bens será através de licitação na modalidade **LEILÃO**, do tipo do tipo **MAIOR LANCE** ou **OFERTA** (igual ou superior ao valor da avaliação), que ocorrerá em **SESSÃO PRESENCIAL na Secretaria Municipal de Infraestrutura situa na Rua São Francisco nº 165, Bairro Centro, Irecê, Estado da Bahia**, observadas as instruções de credenciamento constantes neste instrumento.

**2. DO OBJETO**

2.1. Constitui objeto do presente Leilão público para **alienação de veículos não utilizados ou inservíveis ao Município**, conforme discriminado no anexo I desse edital.



## Prefeitura Municipal de Irecê/BA

Rua Lafayette Coutinho, s/n, Centro, Irecê/BA

CEP: 44.900-000 - Tel: (74) 3641-3116 / Fax: (74) 3641-1733

Site: www.irece.ba.gov.br



- 2.2. O critério de julgamento será de **Maior Lance pelo lote**, com valor do lance inicial será conforme tabela do anexo I deste edital.
- 2.3. O licitante somente poderá oferecer lance de valor superior ao último lance ofertado.

### 3. CONDIÇÕES PARA PARTICIPAÇÃO

3.1. Poderão participar do Leilão pessoas físicas, maiores de idade ou emancipadas, na forma da lei, e pessoas jurídicas regularmente constituídas.

3.2. Para poder ofertar lances, os interessados deverão comparecer na Rua São Francisco nº 165, Bairro Centro, Irecê, Estado da Bahia, na data e hora marcada nesse Edital e ofertar seus lances, os interessados deverão apresentar os seguintes documentos:

- a) Pessoa física: (original e cópia)
  - Carteira de identidade;
  - CPF (cadastro de pessoa física).
  - Comprovante de endereço.
- b) Pessoa jurídica de direito privado:
  - Cartão do CNPJ;
  - Cópia do Contrato Social ou Registro de Empresa Individual;
  - Cópia da Carteira de identidade (RG) e CPF do sócio com poderes de gerência na empresa ou no caso de terceiro, com procuração ou credencial de preposto representante, assinada pelo responsável, acompanhada do RG e CPF do procurador (original e cópia).
- c) Pessoa jurídica de direito público:
  - Cartão do CNPJ;
  - Procuração ou credencial de preposto representante, assinada pelo responsável;
  - Cópia da Carteira de identidade e CPF do procurador ou preposto representante.

### 4. DA VISITAÇÃO DOS BENS



## Prefeitura Municipal de Irecê/BA

Rua Lafayette Coutinho, s/n, Centro, Irecê/BA

CEP: 44.900-000 - Tel: (74) 3641-3116 / Fax: (74) 3641-1733

Site: [www.irece.ba.gov.br](http://www.irece.ba.gov.br)



**4.1. A visitação dos bens a serem leiloados será realizada do dia 02 A 12 DE ABRIL DE 2024, DE SEGUNDA A SEXTA, DAS 09:00H ÀS 11:00H E DAS 14:00H ÀS 16:00H.**

4.1.1. A localização dos veículos a serem leiloados será no endereço: Rua São Francisco nº 165, Bairro Centro, Irecê, Estado da Bahia.

4.2. Não serão admitidas visitas fora dos dias e horários agendados.

4.3. É admitida, exclusivamente, a avaliação visual do lote, sendo vedados quaisquer outros procedimentos como manuseio, experimentação e retirada de peças a título de "amostra".

4.4. O acesso ao local de visitação somente será franqueado após a apresentação de identificação do interessado.

## 5. DAS DISPOSIÇÕES GERAIS

5.1. Os bens serão alienados no local e no estado em que se encontram, podendo apresentar falta de peças ou componentes, ferrugem e corrosão, inclusive na numeração do chassi, os quais se pressupõem conhecidos pelos licitantes por ocasião do Leilão, não se responsabilizando o comitente, bem como o Leiloeiro, pela qualidade, vícios e/ou defeitos ocultos, sem que lhes caibam quaisquer direitos ou reclamações judiciais e/ou extrajudiciais.

5.2. As despesas com Impostos como ICMS, por exemplo, emissão de nota fiscal, retirada do veículo, remarcação de chassi ou número do motor (caso necessário), transporte, manuseio, recursos humanos, carregamento e mão de obra dos bens adquiridos no Leilão, correrão por conta e risco do **arrematante**, assim como as despesas necessárias à transferência de sua propriedade junto aos órgãos competentes, isentando a Prefeitura Municipal de Irecê/BA e o Leiloeiro de quaisquer responsabilidades sobre tais atos.

5.3. Não será admitida nesta licitação a participação de servidores da Prefeitura Municipal de Irecê/BA, da mesma forma, estarão impossibilitadas de participar as pessoas físicas e jurídicas que estiverem impedidas de licitar com a Administração Pública.



## **Prefeitura Municipal de Irecê/BA**

Rua Lafayette Coutinho, s/n, Centro, Irecê/BA

CEP: 44.900-000 - Tel: (74) 3641-3116 / Fax: (74) 3641-1733

Site: [www.irece.ba.gov.br](http://www.irece.ba.gov.br)



## **6. DA FORMA DE PAGAMENTO**

6.1. Os lotes arrematados deverão ser pagos a conta bancária do Município de Irecê/BA, fornecida pela Comissão na data do arremate do leilão.

6.1.1. *O pagamento será até o terceiro dia útil subsequente ao leilão.*

6.2. O pagamento não efetuado até o final do terceiro dia útil subsequente ao leilão sujeitará o arrematante faltoso às penas da lei, ocorrendo à declaração de inadimplência, denúncia criminal e a execução judicial contra o mesmo.

6.3. Em caso de desistência da arrematação e/ou inadimplência o licitante estará sujeito à multa de 10% (dez por cento) sobre o lance final dado, além da perda do valor da comissão do leiloeiro e demais taxas e impostos que houverem sido pagos. O lote que houver sofrido desistência poderá ser adjudicado ao 2º colocado, e assim sucessivamente, cabendo a decisão de aceitação à Prefeitura Municipal de Irecê/BA.

## **7. DA TRANSFERÊNCIA E RETIRADA DOS VEÍCULOS**

7.1. Os documentos para transferência somente serão entregues ao arrematante após o pagamento integral do lote e demais taxas.

7.2. Para transferência dos veículos, a Prefeitura Municipal de Irecê/BA fornecerá ao arrematante o Número do CRV de cada Lote, ou autorização formal para retirar a 2ª via do recibo, ficando os arrematantes responsáveis por todos os atos e pelo pagamento de todas as taxas necessárias exigidas pelo órgão, INSENTANDO a Prefeitura Municipal e o Leiloeiro de qualquer responsabilidade sobre a mesma.

7.3. Os documentos abaixo relacionados serão entregues pelo comitente e pelo Leiloeiro, respectivamente, para a transferência de propriedade do veículo:

7.3.1. Número do CRV;

7.3.2. Cópia do Edital de Leilão com todos os anexos;

7.3.3. Nota de Venda em Leilão;

7.3.4. Cópia do Kit do Prefeito;



**Prefeitura Municipal de Irecê/BA**

Rua Lafayette Coutinho, s/n, Centro, Irecê/BA

CEP: 44.900-000 - Tel: (74) 3641-3116 / Fax: (74) 3641-1733

Site: [www.irece.ba.gov.br](http://www.irece.ba.gov.br)



7.4. Deverá o arrematante transferir o(s) veículo(s) arrematado(s) no prazo máximo de 30 (trinta) dias a contar da data de retirada do veículo. No mesmo prazo, deverá providenciar o conserto necessário dentro dos requisitos de segurança, submetê-lo a vistoria e realizar a transferência de propriedade, nos termos do art.123, § 1º do Código de Trânsito Brasileiro – CTB. Independentemente dessa providência, o COMITENTE poderá comunicar a venda ao DETRAN-BA.

7.5. No anexo I, os lotes classificados exclusivamente como SUCATAS, o adquirente é responsável pela utilização e destino final das sucatas e responderá civil e criminalmente pelo seu uso ou destinação em desacordo

7.6. Para o caso de alienação de sucata de veículo a BAIXA do referido lote junto ao DETRAN/BA, é de inteira responsabilidade do arrematante, ficando os mesmos responsáveis por todos aos atos e pagamento de todas as taxas necessárias exigidas pelo órgão, INSENTANDO a Prefeitura Municipal de Irecê/BA e o Leiloeiro de qualquer responsabilidade sobre a mesma.

7.7. O não cumprimento do prazo acima estabelecido acarretará a multa de nota/recibo vencido, sob responsabilidade do arrematante.

7.8. A retirada do bem arrematado por terceiros só será permitida mediante a apresentação de procuração assinada pelo arrematante, devidamente assinada com firma reconhecida. As pessoas porventura autorizadas deverão estar munidas de RG, CPF ou CNH originais, para obtenção de cópias que ficarão arquivadas junto a documentação do leilão.

7.9. Os veículos constantes do processo de leilão deverão ser transferidos através do DETRAN/BA, sendo da responsabilidade do arrematante a transferência para outro Estado da Federação.

7.10. A retirada dos veículos, com todas as suas implicações, inclusive carregamento e transporte, correrão por conta e risco do arrematante, que arcará com todos os custos necessários.

7.11. Ultrapassando o prazo de 10 (dez) dias da liberação, sem a devida retirada dos lotes, ficará caracterizado o abandono, nesses casos os arrematantes perderão o direito sob os mesmos, sendo os bens reincorporados



## Prefeitura Municipal de Irecê/BA

Rua Lafayette Coutinho, s/n, Centro, Irecê/BA

CEP: 44.900-000 - Tel: (74) 3641-3116 / Fax: (74) 3641-1733

Site: [www.irece.ba.gov.br](http://www.irece.ba.gov.br)



ao patrimônio da Prefeitura Municipal de Irecê/BA, podendo os bens serem vendidos novamente pelo comitente.

## 8. DA IMPUGNAÇÃO AO EDITAL E DO PEDIDO DE ESCLARECIMENTOS

8.1. Qualquer pessoa é parte legítima para impugnar edital de licitação por irregularidade na aplicação desta Lei ou para solicitar esclarecimento sobre os seus termos, devendo protocolar o pedido até 3 (três) dias úteis antes da data da sessão do Leilão.

8.2. A impugnação poderá ser realizada por forma eletrônica, pelo e-mail [irecepregao@gmail.com](mailto:irecepregao@gmail.com), devendo ser dirigida ao Leiloeiro Administrativo.

8.3. A impugnação feita tempestivamente pelo licitante não o impedirá de participar do Leilão.

8.4. Caberá ao Leiloeiro decidir sobre a impugnação ou ao pedido de esclarecimento, que será divulgada em sítio eletrônico oficial no prazo de até 3 (três) dias úteis, limitado ao último dia útil anterior à data da abertura do certame.

8.5. Acolhida a impugnação, será definida e publicada nova data para a realização do certame, caso necessário.

8.6. Os pedidos de esclarecimentos referentes a este processo licitatório deverão ser enviados ao Leiloeiro Administrativo até 03 (três) dias úteis anteriores à data designada para abertura da sessão pública, por meio eletrônico no endereço [irecepregao@gmail.com](mailto:irecepregao@gmail.com).

8.7. As impugnações e pedidos de esclarecimentos não possuem efeito suspensivo dos prazos previstos no certame.

## 9. DA ANULAÇÃO E REVOGAÇÃO DO LEILÃO

9.1. O Leiloeiro poderá, no interesse público, revogar o Leilão, parcial ou totalmente, devendo, no caso de ilegalidade, anulá-lo, a qualquer momento, em despacho fundamentado, de ofício ou mediante fundamentada provocação de terceiros.



## **Prefeitura Municipal de Irecê/BA**

Rua Lafayette Coutinho, s/n, Centro, Irecê/BA  
CEP: 44.900-000 - Tel: (74) 3641-3116 / Fax: (74) 3641-1733  
Site: [www.irece.ba.gov.br](http://www.irece.ba.gov.br)



9.2. Na hipótese de anulação, resguardados o contraditório e a ampla defesa, não terá o arrematante direito à restituição do valor pago, se houver de qualquer forma, concorrido para a prática da ilegalidade.

9.3. Da decisão anulatória ou do ato de revogação, caberá recurso no prazo de 05 (cinco) dias úteis contados da data da intimação daqueles atos, o qual deverá ser interposto diretamente ao Leiloeiro.

## **10. DA HOMOLOGAÇÃO DO LEILÃO**

10.1. Encerradas as etapas de recurso e do pagamento, o processo será encaminhado à autoridade superior para adjudicação do objeto licitado e homologação do procedimento, observado, no que couber, o disposto no art. 71 da Lei Federal nº 14.133, de 2021.

## **11. DISPOSIÇÕES FINAIS**

11.1. A participação no presente Leilão implica na aceitação integral e irretratável dos termos e condições deste Edital.

11.2. A Prefeitura Municipal de Irecê/BA se exime de toda responsabilidade de eventuais danos causados pelos usuários dos bens arrematados, bem como não oferecerá garantia dos mesmos, tendo em vista serem apregoados no estado em que se encontram.

11.3. Todos os participantes do leilão estarão sujeitos às penalidades previstas na Lei 14.133/2021 e legislações posteriores até a publicação deste Edital.

11.4. Cabe aos interessados a visita prévia dos bens no local indicado neste edital.

11.5. Informações complementares sobre o presente Edital poderão ser obtidas junto ao Leiloeiro, através do e-mail: [irecepregao@gmail.com](mailto:irecepregao@gmail.com).

10.6. Fica eleito o Foro da Comarca de Irecê/BA para dirimir quaisquer questões ou dúvidas oriundas deste Edital.

## **12. ANEXOS**



**Prefeitura Municipal de Irecê/BA**

Rua Lafayette Coutinho, s/n, Centro, Irecê/BA

CEP: 44.900-000 - Tel: (74) 3641-3116 / Fax: (74) 3641-1733

Site: [www.irece.ba.gov.br](http://www.irece.ba.gov.br)



- 12.1. ANEXO I - Planilha de Lotes.
- 12.2. ANEXO II - Ficha de Cadastro.
- 12.3. ANEXO III – Declaração.

Irecê/BA, 28 de março de 2024.

---

**Elmo Vaz Bastos de Matos**  
Prefeito Municipal

---

**Dalmo Pereira Dourado**  
Leiloeiro Administrativo





**Prefeitura Municipal de Irecê/BA**

Rua Lafayette Coutinho, s/n, Centro, Irecê/BA

CEP: 44.900-000 - Tel: (74) 3641-3116 / Fax: (74) 3641-1733

Site: www.irece.ba.gov.br



**ANEXO I – LOTES DO LEILÃO**

PLANILHA DE LOTES		
Nº DO LOTE	MODELO, ANO /MODELO DE FABRICAÇÃO, Nº DO CHASSI E Nº PLACA.	LANCE INICIAL
1	Um automóvel VW Gol, TL MCV, chassi 9BWEAG45U5HP068807, placa policial PKG-7566, ano 2016, modelo 2017;	R\$ 24.086,00
2	Um automóvel VW Gol, TL MCV, chassi 9BWAG45U5HP055166, placa policial PKG-4624, ano 2016, modelo 2017;	R\$ 29.115,00
3	Um automóvel UP, VW TAKE MCV, chassi 9BWAG4123HT533063, placa policial PKG-9559, ano 2016, modelo 2017;	R\$ 25.960,00
4	Um automóvel UP, VW TAKE MCV, chassi 9BWAG4128HT527503, placa policial PKG-1328, ano 2016, modelo 2017;	R\$ 25.960,00
5	Um automóvel VW Gol, NOVO GOL1.0, chassi 9BWAA45UXET182421, placa policial OUZ-0978, ano 2013, modelo 2014;	R\$ 15.000,00
6	UMA ENCHEDEIRA HYUNDAI ANO 2014;	R\$ 160.000,00
7	UMA CAÇAMBA, placa policial: PJG-7932 FORD/CARGO 1719, ano 2015, modelo 2015 RENA VAN, 1051032196, CHASSI 9BFYEAGB6FBS82133;	R\$ 150.717,00
8	UM CAMINHÃO PIPA, placa policial OZJ-8502, modelo M.BENZ/ ATRON 2729 K 6X4, ano 2013, modelo 2013, CHASSI 9BM693388DB921095;	R\$ 206.088,67
9	Um CAMINHÃO BASCULHANTE, placa policial OZJ-7017, modelo VW/26.280, ano 2013, modelo /2014, CHASSI 953658269ER415764;	R\$ 220.777,67
10	AMBULANCIA SAMU, placa policial OKS-8318, ano 2010, modelo 2011, CHASSI 93YADCUH6BJ522590.	R\$ 68.649,67
<b>SUCATA</b>		
11	UMA SAVEIRO, placa policial OZI-4450 VW/SAVEIRO CS ST MB, ano 2014, modelo 2015, CHASSI 9BWKB45U2FP010444; (VEICULOS SUCATA)	R\$ 4.380,00
12	UMA SAVEIRO, placa policial OZI-7069 VW/SAVEIRO CS ST MB, ano 2014, modelo 2015, CHASSI 9BWKB45U3FPO10310; (VEICULOS SUCATA)	R\$ 3.380,00
13	UM GOL, placa policial PKG-7149 VW/NOVO GOL TL MCV, ano 2016, modelo 2017, CHASSI 9BWAG45U2HT041670; (VEICULOS SUCATA)	R\$ 4.000,00
14	UMA AMBULANCIA, placa policial PJH-8009 VW.SAVEIRO MODIFICAR AB1, ano 2014, modelo 2015, CHASSI BWKB45U3FP089641; (VEICULOS SUCATA)	R\$ 4.713,33



**Prefeitura Municipal de Irecê/BA**

Rua Lafayette Coutinho, s/n, Centro, Irecê/BA

CEP: 44.900-000 - Tel: (74) 3641-3116 / Fax: (74) 3641-1733

Site: www.irece.ba.gov.br



**ANEXO II**

**FICHA DE CADASTRO**

**(Favor trazer preenchida e apresentar do dia do leilão)**

<b>NOME</b>	
<b>CPF/CNPJ</b>	
<b>RG</b>	
<b>ENDEREÇO</b>	
<b>CEP</b>	
<b>BAIRRO</b>	
<b>CIDADE/ESTADO</b>	
<b>TELEFONE</b>	
<b>E-MAIL</b>	

**OBSERVAÇÕES:**

Pessoa física apresentar cópia: CPF, RG e Comprovante de endereço.

Pessoa Jurídica (Empresa) Cópia do contrato social, Cartão CNPJ, CPF, RG do sócio administrador, procuração, CPF e RG caso seja representante.



**Prefeitura Municipal de Irecê/BA**

Rua Lafayette Coutinho, s/n, Centro, Irecê/BA  
CEP: 44.900-000 - Tel: (74) 3641-3116 / Fax: (74) 3641-1733  
Site: www.irece.ba.gov.br



**ANEXO III**  
**LEILÃO PÚBLICO Nº 001/2024**

\_\_\_\_\_ (indicar o nome e qualificar o interessado), com endereço à \_\_\_\_\_, \_\_\_\_\_ (endereço eletrônico), telefone, \_\_\_\_\_, por seu representante legal \_\_\_\_\_ (indicar e qualificar, quando for o caso), CPF nº \_\_\_\_\_ e RG nº \_\_\_\_\_, declara:

(  ) Conhecer e aceitar as condições contidas no edital do leilão público acima indicado, tendo ciência da legislação reguladora da matéria, especialmente a Lei federal n.º 14.133/2021.

(  ) Não foi declarada(o) inidônea(o) para licitar ou contratar como Poder Público em qualquer de suas esferas.

(  ) DECLARA, sob as penas da Lei, que, até a presente data, inexistem quaisquer fatos impeditivos para participação no presente processo licitatório, ciente da obrigatoriedade de declarar ocorrências posteriores.

Irecê/Ba, XX de XX de 20XX.

---

Representante legal (nome/cargo/assinatura)



**Prefeitura Municipal de Irecê/BA**  
Rua Lafayette Coutinho, s/n, Centro, Irecê/BA  
CEP: 44.900-000 - Tel: (74) 3641-3116 / Fax: (74) 3641-1733  
Site: [www.irece.ba.gov.br](http://www.irece.ba.gov.br)



## **LAUDO DE AVALIAÇÃO**

**LOTE 01 - UM AUTOMÓVEL VW GOL, TL  
MCV, CHASSI 9BWEAG45U5HP068807,  
PLACA POLICIAL PKG-7566, ANO 2016,  
MODELO 2017;**



**Prefeitura Municipal de Irecê/BA**  
Rua Lafayette Coutinho, s/n, Centro, Irecê/BA  
CEP: 44.900-000 - Tel: (74) 3641-3116 / Fax: (74) 3641-1733  
Site: www.irece.ba.gov.br



## 1. AS CONSIDERAÇÕES PRELIMINARES

O objetivo do presente laudo é determinar o valor médio de mercado do veículo oficial que integra a frota do MUNICÍPIO DE IRECÊ/BA.

Primeiro se consulta o valor do seu veículo na tabela Fipe. A Fipe (Fundação Instituto de Pesquisas Econômicas) é uma instituição que investiga o preço de diversos bens de consumo e mensalmente disponibiliza os dados da média nacional destes preços atualizados para a consulta.

Essa é a primeira base de dados que se tem acesso na busca por valores de veículos, mas a tabela nem sempre é muito precisa em relação ao preço de mercado praticado.

Por isso, fizemos levantamento com empresas do mercado, com os dados do veículo desejado.

## 2. PROCEDIMENTO DE AVALIAÇÃO E VISTORIA

Realizamos inspeções no veículo que se encontra a disposição.

Verificadas as condições de funcionamento e estado de conservação e demais informações pertinentes para sua correta caracterização.

Em se tratando de veículo, para prever o valor de cada um, utilizou-se a média dos valores da avaliação do veículo.

A Comissão embasou-se em informações obtidas mediante laudos de avaliações expedidos por empresas revendedoras de veículos usados e a tabela FIPE, levando em consideração a depreciação dos veículos, a alta quilometragem e estado geral de conservação. Empresas que efetuaram as avaliações:

- 1) TABELA FIPE - <http://placafipe.com.br/>
- 2) AC DA SILVA DE IRECÊ - ME - CNPJ Nº 96.785.936/0001-44.
- 3) EDMILSON COUTINHO DA SILVA - CNPJ nº 32.651.812/0001-93.

## 3. CARACTERÍSTICAS DO VEÍCULO AVALIADO

**LOTE 01:**

**Automóvel VOLKSWAGEM Gol, TL MCV, chassi 9BWEAG45U5HP068807, placa policial PKG-7566, ano 2016, modelo 2017;**



**Prefeitura Municipal de Irecê/BA**  
Rua Lafayette Coutinho, s/n, Centro, Irecê/BA  
CEP: 44.900-000 - Tel: (74) 3641-3116 / Fax: (74) 3641-1733  
Site: www.irece.ba.gov.br



### **Condições Encontradas:**

#### **Lataria:**

O presente veículo apresenta condições adequada de lataria possuindo apenas algumas pequenas marcas e amassados e para choque rachado típico com alta rodagem.

#### **Sinalização:**

Conforme consta nas imagens do veículo possui a sinaleira traseira, farol dianteiro e espelho nós retrovisores.

#### **Vidros:**

As janelas laterais dianteira e traseira encontra-se em bom estado.

#### **Parte Interna:**

As poltronas do veículo encontram-se em bom estado visual.

#### **Motor:**

O veículo estava funcionando quando paramos e funcionando todo o sistema de freio e suspensão.

#### **Pneus:**

Os 4 (quatro) pneus não estão em perfeito estado para uso, não possui o pneu de estepe, chave de roda e macaco.

### **CONCLUSÃO:**

É por fim, a conclusão dos membros desta comissão que firmam o presente laudo. Tendo em vista toda avaliação e documentos anexo, o Automóvel VOLKSWAGEM Gol, TL MCV, chassi 9BWEAG45U5HP068807, placa policial PKG-7566, ano 2016, modelo 2017 deverá possuir lance mínimo de **R\$ 24.086,00 (vinte e quatro mil oitenta e seis reais)**.

Vale ressaltar que, os valores médios de avaliações são representados para forma de pagamento à vista pelos eventuais interessados em participar do futuro LEILÃO de venda destes bens.



Prefeitura Municipal de Irecê/BA  
Rua Lafayette Coutinho, s/n, Centro, Irecê/BA  
CEP: 44.900-000 - Tel: (74) 3641-3116 / Fax: (74) 3641-1733  
Site: www.irece.ba.gov.br



**LOTE 01 - Um automóvel VW Gol, TL MCV, chassi 9BWEAG45U5HP068807, placa policial PKG-7566, ano 2016, modelo 2017;**





**Prefeitura Municipal de Irecê/BA**  
Rua Lafayette Coutinho, s/n, Centro, Irecê/BA  
CEP: 44.900-000 - Tel: (74) 3641-3116 / Fax: (74) 3641-1733  
Site: [www.irece.ba.gov.br](http://www.irece.ba.gov.br)







**Prefeitura Municipal de Irecê/BA**

Rua Lafayette Coutinho, s/n, Centro, Irecê/BA

CEP: 44.900-000 - Tel: (74) 3641-3116 / Fax: (74) 3641-1733

Site: [www.irece.ba.gov.br](http://www.irece.ba.gov.br)





**Prefeitura Municipal de Irecê/BA**

Rua Lafayette Coutinho, s/n, Centro, Irecê/BA

CEP: 44.900-000 - Tel: (74) 3641-3116 / Fax: (74) 3641-1733

Site: www.irece.ba.gov.br



Os abaixo assinados, membros da Comissão de Avaliação designados pelo Senhor Prefeito do Município de Irecê/BA, nos termos do Decreto nº 135/2024, de 22 de janeiro de 2024, atesta as informações deste laudo.

Irecê/BA, 22 de março de 2024.

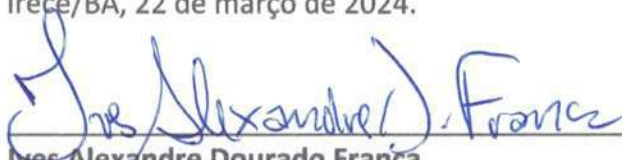

**Ives Alexandre Dourado França**  
Procurador do Município



**Emanuel Oliveira da Silva**  
Ouvidor do Município de Irecê/BA



**José Anísio Alves Rocha**  
Gerente de Depart. de Transp. e Apoio Logist. da Sec. de Infra



**Prefeitura Municipal de Irecê/BA**  
Rua Lafayette Coutinho, s/n, Centro, Irecê/BA  
CEP: 44.900-000 - Tel: (74) 3641-3116 / Fax: (74) 3641-1733  
Site: [www.irece.ba.gov.br](http://www.irece.ba.gov.br)



## **LAUDO DE AVALIAÇÃO**

**LOTE 02 - UM AUTOMÓVEL VW GOL, TL  
MCV, CHASSI 9BWAG45U5HP055166,  
PLACA POLICIAL PKG-4624, ANO 2016,  
MODELO 2017;**



## Prefeitura Municipal de Irecê/BA

Rua Lafayette Coutinho, s/n, Centro, Irecê/BA

CEP: 44.900-000 - Tel: (74) 3641-3116 / Fax: (74) 3641-1733

Site: www.irece.ba.gov.br



### 1. AS CONSIDERAÇÕES PRELIMINARES

O objetivo do presente laudo é determinar o valor médio de mercado do veículo oficial que integra a frota do MUNICÍPIO DE IRECÊ/BA.

Primeiro se consulta o valor do seu veículo na tabela Fipe. A Fipe (Fundação Instituto de Pesquisas Econômicas) é uma instituição que investiga o preço de diversos bens de consumo e mensalmente disponibiliza os dados da média nacional destes preços atualizados para a consulta.

Essa é a primeira base de dados que se tem acesso na busca por valores de veículos, mas a tabela nem sempre é muito precisa em relação ao preço de mercado praticado.

Por isso, fizemos levantamento com empresas do mercado, com os dados do veículo desejado.

### 2. PROCEDIMENTO DE AVALIAÇÃO E VISTORIA

Realizamos inspeções no veículo que se encontra a disposição.

Verificadas as condições de funcionamento e estado de conservação e demais informações pertinentes para sua correta caracterização.

Em se tratando de veículo, para prever o valor de cada um, utilizou-se a média dos valores da avaliação do veículo.

A Comissão embasou-se em informações obtidas mediante laudos de avaliações expedidos por empresas revendedoras de veículos usados e a tabela FIPE, levando em consideração a depreciação dos veículos, a alta quilometragem e estado geral de conservação. Empresas que efetuaram as avaliações:

- 1) TABELA FIPE - <http://placafipe.com.br/>
- 2) AC DA SILVA DE IRECÊ - ME - CNPJ Nº 96.785.936/0001-44.
- 3) EDMILSON COUTINHO DA SILVA - CNPJ nº 32.651.812/0001-93.

### 3. CARACTERÍSTICAS DO VEÍCULO AVALIADO

**LOTE 02 - UM AUTOMÓVEL VW GOL, TL MCV, CHASSI 9BWAG45U5HP055166, PLACA POLICIAL PKG-4624, ANO 2016, MODELO 2017;**



## Prefeitura Municipal de Irecê/BA

Rua Lafayette Coutinho, s/n, Centro, Irecê/BA

CEP: 44.900-000 - Tel: (74) 3641-3116 / Fax: (74) 3641-1733

Site: www.irece.ba.gov.br



### Condições Encontradas:

#### Lataria:

O presente veículo apresenta condições adequada de lataria possuindo apenas algumas pequenas marcas e amassados típico com alta rodagem.

#### Sinalização:

Conforme consta nas imagens acima o veículo possui a sinaleira traseira, farol dianteiro e espelho nós retrovisores.

#### Vidros:

As janelas laterais dianteira e traseira encontra-se em bom estado

#### Parte Interna: ótimo

As poltronas do veículo encontram-se em bom estado visual.

#### Motor: Perfeito estado de funcionamento

O veículo estava funcionando quando paramos e funcionando todo o sistema de freio e suspensão.

#### Pneus:

Os (4) quatros pneus não estão em perfeitas condições para uso e não tem pneu de estepe, chave de roda e macaco.

### CONCLUSÃO:

É por fim, a conclusão dos membros desta comissão que firmam o presente laudo. Tendo em vista toda avaliação e documentos anexo, o automóvel VW Gol, TL MCV, chassi 9BWAG45U5HP055166, placa policial PKG-4624, ano 2016, modelo 2017, deverá possuir lance mínimo de **R\$ 29.115,00 (vinte e nove mil cento e quinze reais).**

Vale ressaltar que, os valores médios de avaliações são representados para forma de pagamento à vista pelos eventuais interessados em participar do futuro LEILÃO de venda destes bens.



**Prefeitura Municipal de Irecê/BA**  
Rua Lafayette Coutinho, s/n, Centro, Irecê/BA  
CEP: 44.900-000 - Tel: (74) 3641-3116 / Fax: (74) 3641-1733  
Site: [www.irece.ba.gov.br](http://www.irece.ba.gov.br)



**LOTE 02 - Um automóvel VW Gol, TL MCV, chassi 9BWAG45U5HP055166, placa policial PKG-4624, ano 2016, modelo 2017;**





**Prefeitura Municipal de Irecê/BA**  
Rua Lafayette Coutinho, s/n, Centro, Irecê/BA  
CEP: 44.900-000 - Tel: (74) 3641-3116 / Fax: (74) 3641-1733  
Site: [www.irece.ba.gov.br](http://www.irece.ba.gov.br)

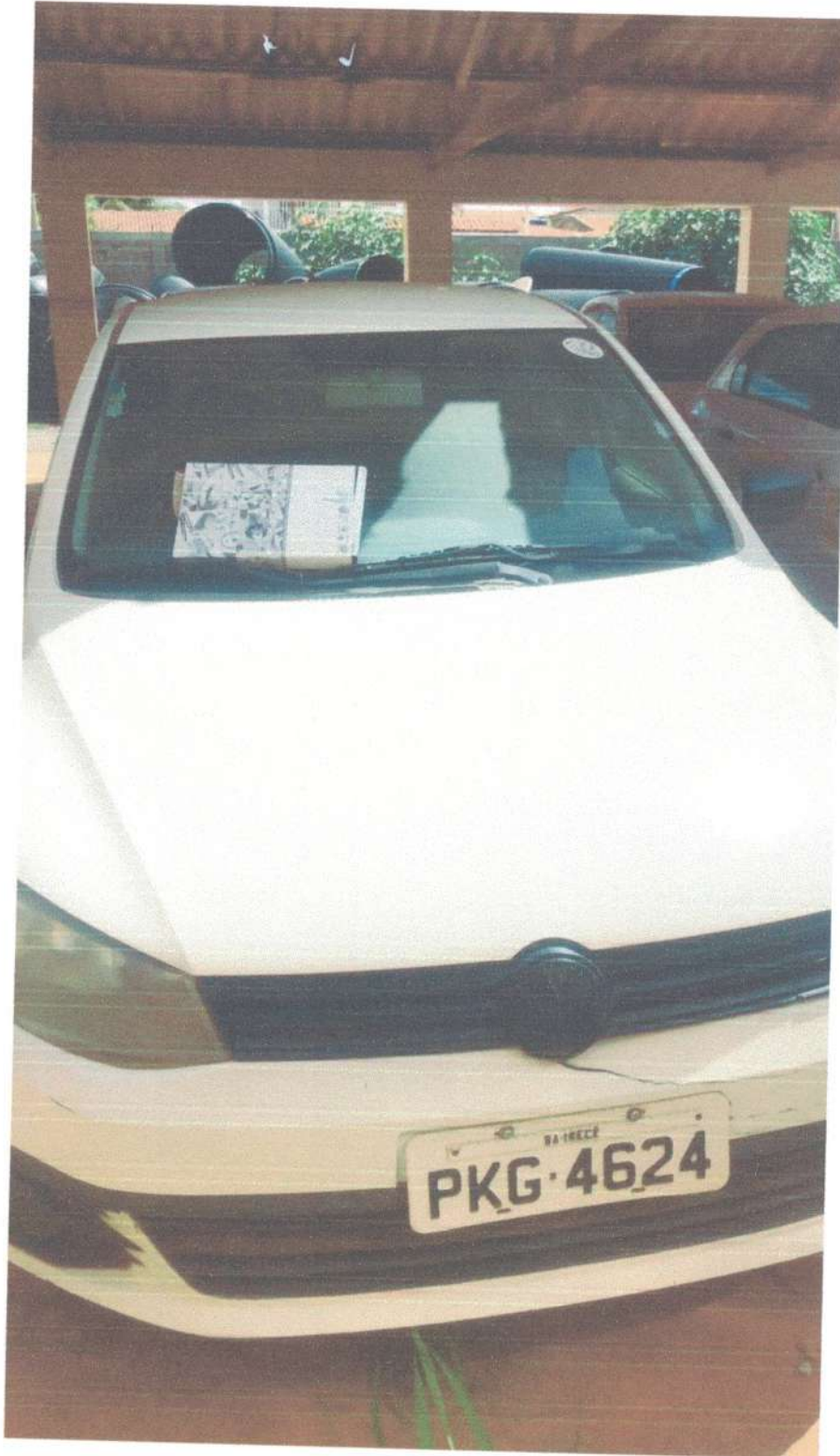



**Prefeitura Municipal de Irecê/BA**  
Rua Lafayette Coutinho, s/n, Centro, Irecê/BA  
CEP: 44.900-000 - Tel: (74) 3641-3116 / Fax: (74) 3641-1733  
Site: [www.irece.ba.gov.br](http://www.irece.ba.gov.br)

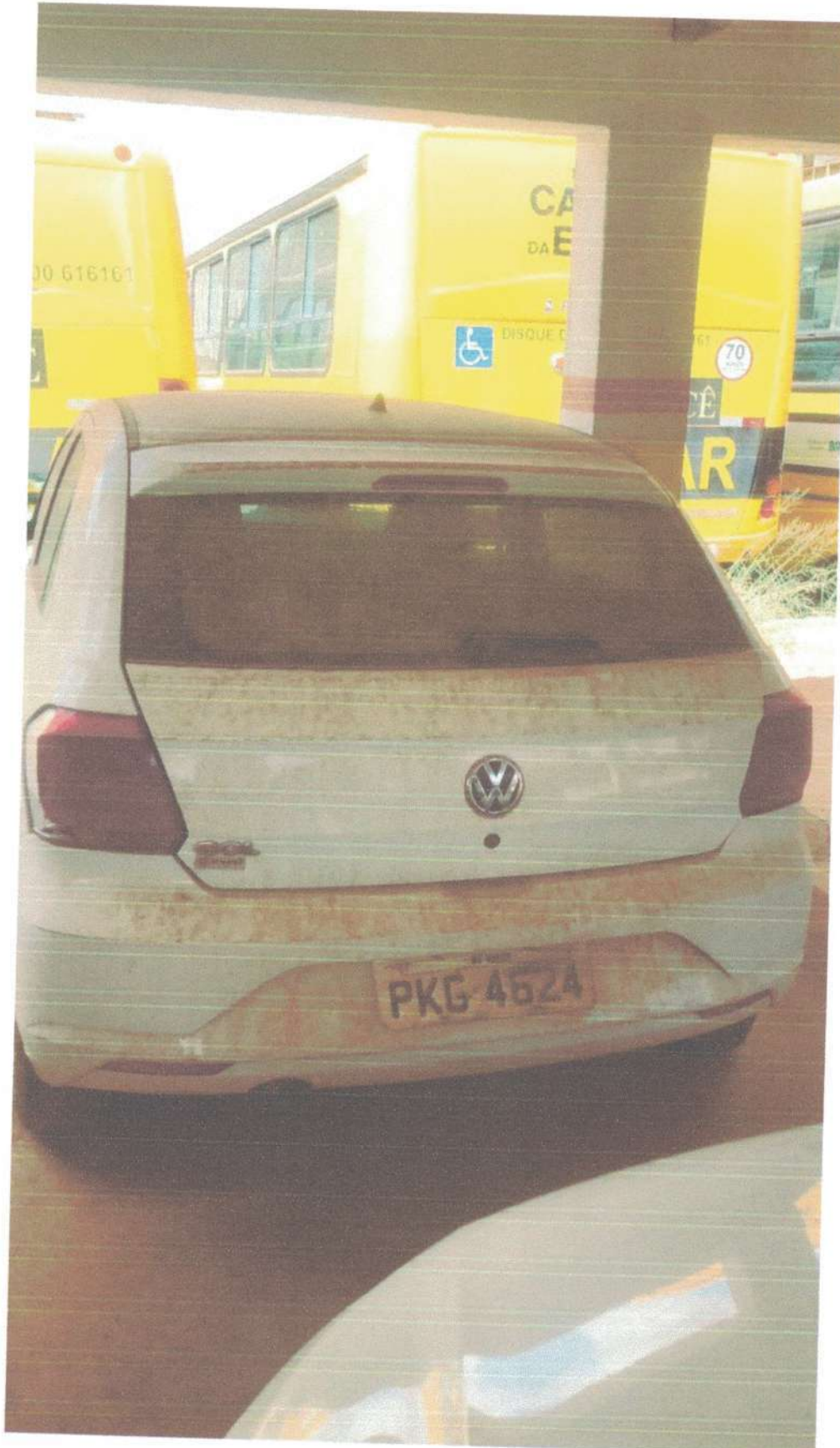





**Prefeitura Municipal de Irecê/BA**

Rua Lafayette Coutinho, s/n, Centro, Irecê/BA

CEP: 44.900-000 - Tel: (74) 3641-3116 / Fax: (74) 3641-1733

Site: www.irece.ba.gov.br



Os abaixo assinados, membros da Comissão de Avaliação designados pelo Senhor Prefeito do Município de Irecê/BA, nos termos da Decreto nº 135/2024, de 22 de janeiro de 2024, atesta as informações deste laudo.

Irecê/BA, 22 de março de 2024.

  
\_\_\_\_\_  
**Ives Alexandre Dourado Franca**  
Procurador do Município

  
\_\_\_\_\_  
**Emanuel Oliveira da Silva**  
Ouvidor do Município de Irecê/BA

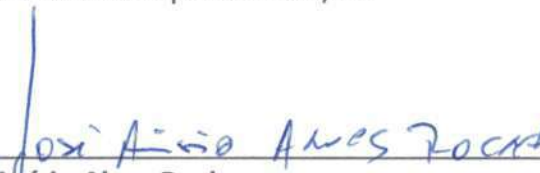
  
\_\_\_\_\_  
**José Anísio Alves Rocha**  
Gerente de Depart. de Transp. e Apoio Logist. da Sec. de Infra



**Prefeitura Municipal de Irecê/BA**

Rua Lafayette Coutinho, s/n, Centro, Irecê/BA

CEP: 44.900-000 - Tel: (74) 3641-3116 / Fax: (74) 3641-1733

Site: [www.irece.ba.gov.br](http://www.irece.ba.gov.br)



## **LAUDO DE AVALIAÇÃO**

**LOTE 03 - UM AUTOMÓVEL UP, VW TAKE  
MCV, CHASSI 9BWAG4123HT533063,  
PLACA POLICIAL PKG-9559, ANO 2016,  
MODELO 2017;**



## Prefeitura Municipal de Irecê/BA

Rua Lafayette Coutinho, s/n, Centro, Irecê/BA

CEP: 44.900-000 - Tel: (74) 3641-3116 / Fax: (74) 3641-1733

Site: www.irece.ba.gov.br



### 1. AS CONSIDERAÇÕES PRELIMINARES

O objetivo do presente laudo é determinar o valor médio de mercado do veículo oficial que integra a frota do MUNICÍPIO DE IRECÊ/BA.

Primeiro se consulta o valor do seu veículo na tabela Fipe. A Fipe (Fundação Instituto de Pesquisas Econômicas) é uma instituição que investiga o preço de diversos bens de consumo e mensalmente disponibiliza os dados da média nacional destes preços atualizados para a consulta.

Essa é a primeira base de dados que se tem acesso na busca por valores de veículos, mas a tabela nem sempre é muito precisa em relação ao preço de mercado praticado.

Por isso, fizemos levantamento com empresas do mercado, com os dados do veículo desejado.

### 2. PROCEDIMENTO DE AVALIAÇÃO E VISTORIA

Realizamos inspeções no veículo que se encontra a disposição.

Verificadas as condições de funcionamento e estado de conservação e demais informações pertinentes para sua correta caracterização.

Em se tratando de veículo, para prever o valor de cada um, utilizou-se a média dos valores da avaliação do veículo.

A Comissão embasou-se em informações obtidas mediante laudos de avaliações expedidos por empresas revendedoras de veículos usados e a tabela FIPE, levando em consideração a depreciação dos veículos, a alta quilometragem e estado geral de conservação. Empresas que efetuaram as avaliações:

- 1) TABELA FIPE - <http://placafipe.com.br/>
- 2) AC DA SILVA DE IRECÊ - ME - CNPJ Nº 96.785.936/0001-44.
- 3) EDMILSON COUTINHO DA SILVA - CNPJ nº 32.651.812/0001-93.

### 3. CARACTERÍSTICAS DO VEÍCULO AVALIADO

**LOTE 03 - UM AUTOMÓVEL UP, VW TAKE MCV, CHASSI 9BWAG4123HT533063, PLACA POLICIAL PKG-9559, ANO 2016, MODELO 2017;**



## **Prefeitura Municipal de Irecê/BA**

Rua Lafayette Coutinho, s/n, Centro, Irecê/BA

CEP: 44.900-000 - Tel: (74) 3641-3116 / Fax: (74) 3641-1733

Site: www.irece.ba.gov.br

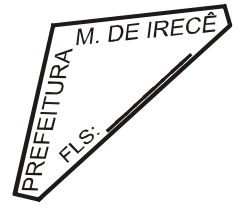

### **Condições Encontradas:**

#### **Lataria:**

O presente veículo apresenta condições adequada de lataria possuindo apenas algumas pequenas marcas e amassados e para coque traseiro rachado típico com alta rodagem.

#### **Sinalização:**

Conforme consta nas imagens acima o veículo possui a sinaleira traseira, farol dianteiro e espelho do retrovisor esquerdo quebrado.

#### **Vidros:**

As janelas laterais dianteira e traseira encontra-se em bom estado

#### **Parte Interna:**

As poltronas do veículo encontram-se em bom estado visual.

#### **Motor:**

O veículo estava funcionando quando paramos e funcionando todo o sistema de freio e suspensão.

#### **Pneus:**

Os (4) quatros pneus não estão bons para uso e não tem pneu de estepe, chave de roda e macaco.

### **CONCLUSÃO:**

É por fim, a conclusão dos membros desta comissão que firmam o presente laudo. Tendo em vista toda avaliação e documentos anexo, LOTE 03 - UM AUTOMÓVEL UP, VW TAKE MCV, CHASSI 9BWAG4123HT533063, PLACA POLICIAL PKG-9559, ANO 2016, MODELO 2017, deverá possuir lance mínimo de **R\$ 25.960,00 (vinte e cinco mil novecentos e sessenta reais)**.

Vale ressaltar que, os valores médios de avaliações são representados para forma de pagamento à vista pelos eventuais interessados em participar do futuro LEILÃO de venda destes bens.



Prefeitura Municipal de Irecê/BA  
Rua Lafayette Coutinho, s/n, Centro, Irecê/BA  
CEP: 44.900-000 - Tel: (74) 3641-3116 / Fax: (74) 3641-1733  
Site: www.irece.ba.gov.br



**LOTE 03 - Um automóvel UP, VW TAKE MCV, chassi 9BWAG4123HT533063, placa policial PKG-9559, ano 2016, modelo 2017;**





**Prefeitura Municipal de Irecê/BA**

Rua Lafayette Coutinho, s/n, Centro, Irecê/BA

CEP: 44.900-000 - Tel: (74) 3641-3116 / Fax: (74) 3641-1733

Site: [www.irece.ba.gov.br](http://www.irece.ba.gov.br)





**Prefeitura Municipal de Irecê/BA**

Rua Lafayette Coutinho, s/n, Centro, Irecê/BA

CEP: 44.900-000 - Tel: (74) 3641-3116 / Fax: (74) 3641-1733

Site: [www.irece.ba.gov.br](http://www.irece.ba.gov.br)

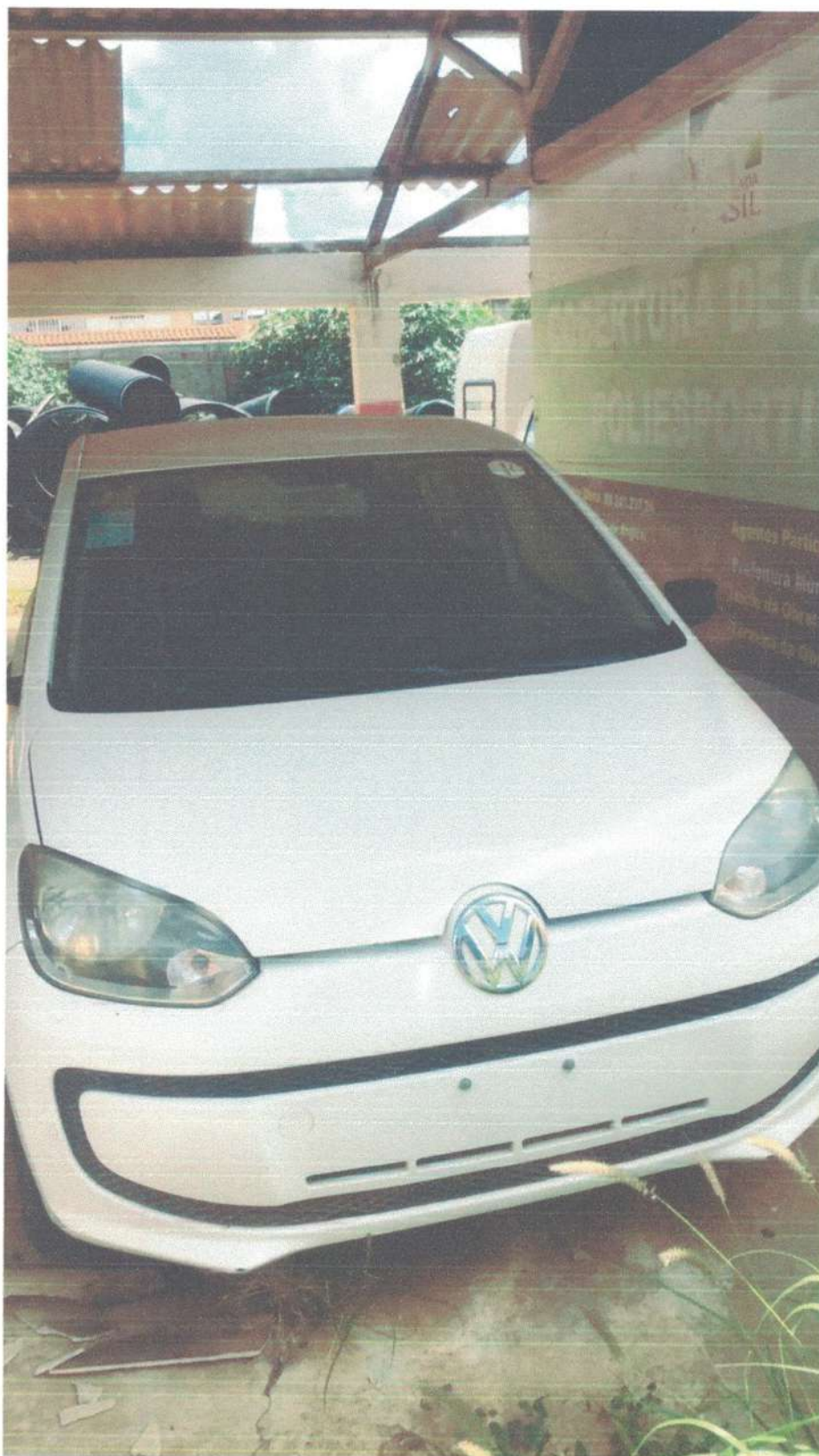



**Prefeitura Municipal de Irecê/BA**

Rua Lafayette Coutinho, s/n, Centro, Irecê/BA

CEP: 44.900-000 - Tel: (74) 3641-3116 / Fax: (74) 3641-1733

Site: www.irece.ba.gov.br



Os abaixo assinados, membros da Comissão de Avaliação designados pelo Senhor Prefeito do Município de Irecê/BA, nos termos da Decreto nº 135/2024, de 22 de janeiro de 2024, atesta as informações deste laudo.

Irecê/BA, 22 de março de 2024.

---

**Ives Alexandre Dourado Franca**

Procurador do Município

*Emanuel Oliveira da Silva*

---

**Emanuel Oliveira da Silva**

Ouvidor do Município de Irecê/BA

*José Anísio Alves Rocha*

---

**José Anísio Alves Rocha**

Gerente de Depart. de Transp. e Apoio Logist. da Sec. de Infra





**Prefeitura Municipal de Irecê/BA**  
Rua Lafayette Coutinho, s/n, Centro, Irecê/BA  
CEP: 44.900-000 - Tel: (74) 3641-3116 / Fax: (74) 3641-1733  
Site: [www.irece.ba.gov.br](http://www.irece.ba.gov.br)



## **LAUDO DE AVALIAÇÃO**

**LOTE 04 - UM AUTOMÓVEL UP, VW TAKE  
MCV, CHASSI 9BWAG4128HT527503,  
PLACA POLICIAL PKG-1328, ANO 2016,  
MODELO 2017;**



## **Prefeitura Municipal de Irecê/BA**

Rua Lafayette Coutinho, s/n, Centro, Irecê/BA

CEP: 44.900-000 - Tel: (74) 3641-3116 / Fax: (74) 3641-1733

Site: www.irece.ba.gov.br



### **1. AS CONSIDERAÇÕES PRELIMINARES**

O objetivo do presente laudo é determinar o valor médio de mercado do veículo oficial que integra a frota do MUNICÍPIO DE IRECÊ/BA.

Primeiro se consulta o valor do seu veículo na tabela Fipe. A Fipe (Fundação Instituto de Pesquisas Econômicas) é uma instituição que investiga o preço de diversos bens de consumo e mensalmente disponibiliza os dados da média nacional destes preços atualizados para a consulta.

Essa é a primeira base de dados que se tem acesso na busca por valores de veículos, mas a tabela nem sempre é muito precisa em relação ao preço de mercado praticado.

Por isso, fizemos levantamento com empresas do mercado, com os dados do veículo desejado.

### **2. PROCEDIMENTO DE AVALIAÇÃO E VISTORIA**

Realizamos inspeções no veículo que se encontra a disposição.

Verificadas as condições de funcionamento e estado de conservação e demais informações pertinentes para sua correta caracterização.

Em se tratando de veículo, para prever o valor de cada um, utilizou-se a média dos valores da avaliação do veículo.

A Comissão embasou-se em informações obtidas mediante laudos de avaliações expedidos por empresas revendedoras de veículos usados e a tabela FIPE, levando em consideração a depreciação dos veículos, a alta quilometragem e estado geral de conservação. Empresas que efetuaram as avaliações:

- 1) TABELA FIPE - <http://placafipe.com.br/>
- 2) AC DA SILVA DE IRECÊ - ME - CNPJ Nº 96.785.936/0001-44.
- 3) EDMILSON COUTINHO DA SILVA - CNPJ nº 32.651.812/0001-93.

### **3. CARACTERÍSTICAS DO VEÍCULO AVALIADO**

**LOTE 04 - UM AUTOMÓVEL UP, VW TAKE MCV, CHASSI 9BWAG4128HT527503, PLACA POLICIAL PKG-1328, ANO 2016, MODELO 2017;**



**Prefeitura Municipal de Irecê/BA**

Rua Lafayette Coutinho, s/n, Centro, Irecê/BA

CEP: 44.900-000 - Tel: (74) 3641-3116 / Fax: (74) 3641-1733

Site: www.irece.ba.gov.br



**Condições Encontradas:**

**Lataria:**

O presente veículo apresenta condições adequada de lataria possuindo apenas algumas pequenas marcas e amassados típico com alta rodagem.

**Sinalização:**

Conforme consta nas imagens acima o veículo possui a sinaleira traseira, farol dianteiro e espelho nós retrovisores.

**Vidros:**

As janelas laterais dianteira e traseira encontra-se em bom estado

**Parte Interna:**

As poltronas do veículo encontram-se em bom estado visual.

**Motor:**

O veículo estava funcionando quando paramos e funcionando todo o sistema de freio e suspensão.

**Pneus:**

Os (4) quatros pneus não estão bons para uso e não tem pneu de estepe, chave de roda e macaco.

**CONCLUSÃO:**

É por fim, a conclusão dos membros desta comissão que firmam o presente laudo.

Tendo em vista toda avaliação e documentos anexo, LOTE 04 - UM AUTOMÓVEL UP, VW TAKE MCV, CHASSI 9BWAG4128HT527503, PLACA POLICIAL PKG-1328, ANO 2016, MODELO 2017, deverá possuir lance mínimo de R\$ 25.960,00 (vinte e cinco mil e novecentos e sessenta reais).

Vale ressaltar que, os valores médios de avaliações são representados para forma de pagamento à vista pelos eventuais interessados em participar do futuro LEILÃO de venda destes bens.



Prefeitura Municipal de Irecê/BA

Rua Lafayette Coutinho, s/n, Centro, Irecê/BA

CEP: 44.900-000 - Tel: (74) 3641-3116 / Fax: (74) 3641-1733

Site: [www.irece.ba.gov.br](http://www.irece.ba.gov.br)



**LOTE 04 - Um automóvel UP, VW TAKE MCV, chassi 9BWAG4128HT527503, placa policial PKG-1328, ano 2016, modelo 2017;**





**Prefeitura Municipal de Irecê/BA**  
Rua Lafayette Coutinho, s/n, Centro, Irecê/BA  
CEP: 44.900-000 - Tel: (74) 3641-3116 / Fax: (74) 3641-1733  
Site: www.irece.ba.gov.br



Os abaixo assinados, membros da Comissão de Avaliação designados pelo Senhor Prefeito do Município de Irecê/BA, nos termos da Decreto nº 135/2024, de 22 de janeiro de 2024, atesta as informações deste laudo.

Irecê/BA, 22 de março de 2024.

---

**Ives Alexandre Dourado Franca**  
Procurador do Município

*Emanuel Oliveira da Silva*

---

**Emanuel Oliveira da Silva**  
Ouvidor do Município de Irecê/BA

*José Anísio Alves Rocha*

---

**José Anísio Alves Rocha**  
Gerente de Depart. de Transp. e Apoio Logist. da Sec. de Infra



**Prefeitura Municipal de Irecê/BA**

Rua Lafayette Coutinho, s/n, Centro, Irecê/BA

CEP: 44.900-000 - Tel: (74) 3641-3116 / Fax: (74) 3641-1733

Site: [www.irece.ba.gov.br](http://www.irece.ba.gov.br)



## **LAUDO DE AVALIAÇÃO**

**LOTE 05 - UM AUTOMÓVEL VW GOL,  
NOVO GOL1.0, CHASSI  
9BWAA45UXET182421, PLACA POLICIAL  
OUZ-0978, ANO 2013, MODELO 2014;**



## Prefeitura Municipal de Irecê/BA

Rua Lafayette Coutinho, s/n, Centro, Irecê/BA

CEP: 44.900-000 - Tel: (74) 3641-3116 / Fax: (74) 3641-1733

Site: www.irece.ba.gov.br



### 1. AS CONSIDERAÇÕES PRELIMINARES

O objetivo do presente laudo é determinar o valor médio de mercado do veículo oficial que integra a frota do MUNICÍPIO DE IRECÊ/BA.

Primeiro se consulta o valor do seu veículo na tabela Fipe. A Fipe (Fundação Instituto de Pesquisas Econômicas) é uma instituição que investiga o preço de diversos bens de consumo e mensalmente disponibiliza os dados da média nacional destes preços atualizados para a consulta.

Essa é a primeira base de dados que se tem acesso na busca por valores de veículos, mas a tabela nem sempre é muito precisa em relação ao preço de mercado praticado.

Por isso, fizemos levantamento com empresas do mercado, com os dados do veículo desejado.

### 2. PROCEDIMENTO DE AVALIAÇÃO E VISTORIA

Realizamos inspeções no veículo que se encontra a disposição.

Verificadas as condições de funcionamento e estado de conservação e demais informações pertinentes para sua correta caracterização.

Em se tratando de veículo, para prever o valor de cada um, utilizou-se a média dos valores da avaliação do veículo.

A Comissão embasou-se em informações obtidas mediante laudos de avaliações expedidos por empresas revendedoras de veículos usados e a tabela FIPE, levando em consideração a depreciação dos veículos, a alta quilometragem e estado geral de conservação. Empresas que efetuaram as avaliações:

- 1) TABELA FIPE - <http://placafipe.com.br/>
- 2) AC DA SILVA DE IRECÊ - ME - CNPJ Nº 96.785.936/0001-44.
- 3) EDMILSON COUTINHO DA SILVA - CNPJ nº 32.651.812/0001-93.

### 3. CARACTERÍSTICAS DO VEÍCULO AVALIADO

**LOTE 05 - UM AUTOMÓVEL VW GOL, NOVO GOL1.0, CHASSI 9BWAA45UXET182421, PLACA POLICIAL OUZ-0978, ANO 2013, MODELO 2014;**



**Prefeitura Municipal de Irecê/BA**

Rua Lafayette Coutinho, s/n, Centro, Irecê/BA

CEP: 44.900-000 - Tel: (74) 3641-3116 / Fax: (74) 3641-1733

Site: www.irece.ba.gov.br



**Condições Encontradas:**

**Lataria:**

O presente veículo apresenta condições adequada de lataria possuindo apenas algumas pequenas marcas e amassados típico com alta rodagem.

**Sinalização:**

Conforme consta nas imagens acima o veículo possui a sinaleira traseira, farol dianteiro e espelho nós retrovisores.

**Vidros:**

As janelas laterais dianteira e traseira encontra-se em bom estado

**Parte Interna:**

As poltronas do veículo encontram-se em bom estado visual.

**Motor: Perfeito estado de funcionamento**

O veículo estava funcionando quando paramos e funcionando todo o sistema de freio e suspensão.

**Pneus:**

Os (4) quatros pneus não estão bons para uso e não tem pneu de estepe, chave de roda e macaco.

**CONCLUSÃO:**

É por fim, a conclusão dos membros desta comissão que firmam o presente laudo. Tendo em vista toda avaliação e documentos anexo, LOTE 05 - UM AUTOMÓVEL VW GOL, NOVO GOL1.0, CHASSI 9BWAA45UXET182421, PLACA POLICIAL OUZ-0978, ANO 2013, MODELO 2014, deverá possuir lance mínimo de R\$ 15.000,00 (quinze mil reais).

Vale ressaltar que, os valores médios de avaliações são representados para forma de pagamento à vista pelos eventuais interessados em participar do futuro LEILÃO de venda destes bens.





**Prefeitura Municipal de Irecê/BA**

Rua Lafayette Coutinho, s/n, Centro, Irecê/BA

CEP: 44.900-000 - Tel: (74) 3641-3116 / Fax: (74) 3641-1733

Site: [www.irece.ba.gov.br](http://www.irece.ba.gov.br)



**LOTE 05 - Um automóvel VW Gol, NOVO GOL1.0, chassi 9BWAA45UXET182421, placa policial OUZ-0978, ano 2013, modelo 2014;**





**Prefeitura Municipal de Irecê/BA**  
Rua Lafayette Coutinho, s/n, Centro, Irecê/BA  
CEP: 44.900-000 - Tel: (74) 3641-3116 / Fax: (74) 3641-1733  
Site: [www.irece.ba.gov.br](http://www.irece.ba.gov.br)

PREFEITURA M. DE IRECÊ  
FLS:





**Prefeitura Municipal de Irecê/BA**

Rua Lafayette Coutinho, s/n, Centro, Irecê/BA

CEP: 44.900-000 - Tel: (74) 3641-3116 / Fax: (74) 3641-1733

Site: [www.irece.ba.gov.br](http://www.irece.ba.gov.br)





**Prefeitura Municipal de Irecê/BA**

Rua Lafayette Coutinho, s/n, Centro, Irecê/BA

CEP: 44.900-000 - Tel: (74) 3641-3116 / Fax: (74) 3641-1733

Site: [www.irece.ba.gov.br](http://www.irece.ba.gov.br)



Os abaixo assinados, membros da Comissão de Avaliação designados pelo Senhor Prefeito do Município de Irecê/BA, nos termos da Decreto nº 135/2024, de 22 de janeiro de 2024, atesta as informações deste laudo.

Irecê/BA, 22 de março de 2024.

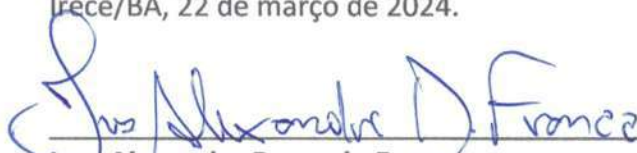
  
\_\_\_\_\_  
**Ives Alexandre Dourado Franca**  
Procurador do Município

  
\_\_\_\_\_  
**Emanuel Oliveira da Silva**  
Ouvidor do Município de Irecê/BA

  
\_\_\_\_\_  
**José Anísio Alves Rocha**  
Gerente de Depart. de Transp. e Apoio Logist. da Sec. de Infra



**Prefeitura Municipal de Irecê/BA**  
Rua Lafayette Coutinho, s/n, Centro, Irecê/BA  
CEP: 44.900-000 - Tel: (74) 3641-3116 / Fax: (74) 3641-1733  
Site: [www.irece.ba.gov.br](http://www.irece.ba.gov.br)



## **LAUDO DE AVALIAÇÃO**

**LOTE 06 - UMA ENCHEDEIRA HYUNDAI ANO  
2014;**



## Prefeitura Municipal de Irecê/BA

Rua Lafayette Coutinho, s/n, Centro, Irecê/BA

CEP: 44.900-000 - Tel: (74) 3641-3116 / Fax: (74) 3641-1733

Site: www.irece.ba.gov.br



### 1. AS CONSIDERAÇÕES PRELIMINARES

O objetivo do presente laudo é determinar o valor médio de mercado do veículo oficial que integra a frota do MUNICÍPIO DE IRECÊ/BA.

Primeiro se consulta o valor do seu veículo na tabela Fipe. A Fipe (Fundação Instituto de Pesquisas Econômicas) é uma instituição que investiga o preço de diversos bens de consumo e mensalmente disponibiliza os dados da média nacional destes preços atualizados para a consulta.

Essa é a primeira base de dados que se tem acesso na busca por valores de veículos, mas a tabela nem sempre é muito precisa em relação ao preço de mercado praticado.

Por isso, fizemos levantamento com empresas do mercado, com os dados do veículo desejado.

### 2. PROCEDIMENTO DE AVALIAÇÃO E VISTORIA

Realizamos inspeções no veículo que se encontra a disposição.

Verificadas as condições de funcionamento e estado de conservação e demais informações pertinentes para sua correta caracterização.

Em se tratando de veículo, para prever o valor de cada um, utilizou-se a média dos valores da avaliação do veículo.

A Comissão embasou-se em informações obtidas mediante laudos de avaliações expedidos por empresas revendedoras de veículos usados e a tabela FIPE, levando em consideração a depreciação dos veículos, a alta quilometragem e estado geral de conservação. Empresas que efetuaram as avaliações:

- 1) TABELA FIPE - <http://placafipe.com.br/>
- 2) AC DA SILVA DE IRECÊ - ME - CNPJ Nº 96.785.936/0001-44.
- 3) EDMILSON COUTINHO DA SILVA - CNPJ nº 32.651.812/0001-93.

### 3. CARACTERÍSTICAS DO VEÍCULO AVALIADO

**LOTE 06 - UMA ENCHEDEIRA HYUNDAI ANO 2014;**

**Condições Encontradas:**



**Prefeitura Municipal de Irecê/BA**

Rua Lafayette Coutinho, s/n, Centro, Irecê/BA

CEP: 44.900-000 - Tel: (74) 3641-3116 / Fax: (74) 3641-1733

Site: www.irece.ba.gov.br



**Lataria:**

O presente veículo apresenta condições adequada de lataria possuindo apenas algumas pequenas marcas e amassados típico com alta rodagem.

**Sinalização:**

Conforme consta nas imagens acima o veículo possui a sinaleira traseira, farol dianteiro e não tem retrovisores.

**Vidros:**

As janelas laterais dianteira se encontram-se em bom estado e para brisa trincado.

**Parte Interna:**

A poltrona da máquina encontra-se em bom estado visual.

**Motor:**

A máquina estava funcionando quando paramos e funcionando todo o sistema de freio e suspensão.

**Pneus:**

Os (4) quatros pneus em bom esatdo de uso.

**CONCLUSÃO:**

É por fim, a conclusão dos membros desta comissão que firmam o presente laudo. Tendo em vista toda avaliação e documentos anexo, LOTE 06 - UMA ENCHEDEIRA HYUNDAI ANO 2014, deverá possuir lance mínimo de **R\$ 160.000,00 (cento e sessenta mil reais)**.

Vale ressaltar que, os valores médios de avaliações são representados para forma de pagamento à vista pelos eventuais interessados em participar do futuro LEILÃO de venda destes bens.



Prefeitura Municipal de Irecê/BA  
Rua Lafayette Coutinho, s/n, Centro, Irecê/BA  
CEP: 44.900-000 - Tel: (74) 3641-3116 / Fax: (74) 3641-1733  
Site: [www.irece.ba.gov.br](http://www.irece.ba.gov.br)



**LOTE 06 - UMA ENCHEDORA HYUNDAI ANO 2014;**







**Prefeitura Municipal de Irecê/BA**  
Rua Lafayette Coutinho, s/n, Centro, Irecê/BA  
CEP: 44.900-000 - Tel: (74) 3641-3116 / Fax: (74) 3641-1733  
Site: [www.irece.ba.gov.br](http://www.irece.ba.gov.br)





**Prefeitura Municipal de Irecê/BA**

Rua Lafayette Coutinho, s/n, Centro, Irecê/BA

CEP: 44.900-000 - Tel: (74) 3641-3116 / Fax: (74) 3641-1733

Site: [www.irece.ba.gov.br](http://www.irece.ba.gov.br)





**Prefeitura Municipal de Irecê/BA**

Rua Lafayette Coutinho, s/n, Centro, Irecê/BA

CEP: 44.900-000 - Tel: (74) 3641-3116 / Fax: (74) 3641-1733

Site: www.irece.ba.gov.br



Os abaixo assinados, membros da Comissão de Avaliação designados pelo Senhor Prefeito do Município de Irecê/BA, nos termos da Decreto nº 135/2024, de 22 de janeiro de 2024, atesta as informações deste laudo.

Irecê/BA, 22 de março de 2024.

  
\_\_\_\_\_  
**Ives Alexandre Dourado França**  
Procurador do Município

  
\_\_\_\_\_  
**Emanuel Oliveira da Silva**  
Ouvidor do Município de Irecê/BA

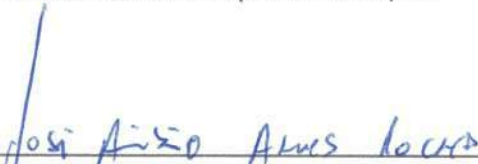
  
\_\_\_\_\_  
**José Anísio Alves Rocha**  
Gerente de Depart. de Transp. e Apoio Logist. da Sec. de Infra



**Prefeitura Municipal de Irecê/BA**  
Rua Lafayette Coutinho, s/n, Centro, Irecê/BA  
CEP: 44.900-000 - Tel: (74) 3641-3116 / Fax: (74) 3641-1733  
Site: [www.irece.ba.gov.br](http://www.irece.ba.gov.br)



## **LAUDO DE AVALIAÇÃO**

**LOTE 07 - UMA CAÇAMBA, PLACA  
POLICIAL: PJG-7932 FORD/CARGO 1719,  
ANO 2015, MODELO 2015 RENA VAN,  
1051032196, CHASSI  
9BFYEAGB6FBS82133;**



**Prefeitura Municipal de Irecê/BA**  
Rua Lafayette Coutinho, s/n, Centro, Irecê/BA  
CEP: 44.900-000 - Tel: (74) 3641-3116 / Fax: (74) 3641-1733  
Site: www.irece.ba.gov.br



## **1. AS CONSIDERAÇÕES PRELIMINARES**

O objetivo do presente laudo é determinar o valor médio de mercado do veículo oficial que integra a frota do MUNICÍPIO DE IRECÊ/BA.

Primeiro se consulta o valor do seu veículo na tabela Fipe. A Fipe (Fundação Instituto de Pesquisas Econômicas) é uma instituição que investiga o preço de diversos bens de consumo e mensalmente disponibiliza os dados da média nacional destes preços atualizados para a consulta.

Essa é a primeira base de dados que se tem acesso na busca por valores de veículos, mas a tabela nem sempre é muito precisa em relação ao preço de mercado praticado.

Por isso, fizemos levantamento com empresas do mercado, com os dados do veículo desejado.

## **2. PROCEDIMENTO DE AVALIAÇÃO E VISTORIA**

Realizamos inspeções no veículo que se encontra a disposição.

Verificadas as condições de funcionamento e estado de conservação e demais informações pertinentes para sua correta caracterização.

Em se tratando de veículo, para prever o valor de cada um, utilizou-se a média dos valores da avaliação do veículo.

A Comissão embasou-se em informações obtidas mediante laudos de avaliações expedidos por empresas revendedoras de veículos usados e a tabela FIPE, levando em consideração a depreciação dos veículos, a alta quilometragem e estado geral de conservação. Empresas que efetuaram as avaliações:

- 1) TABELA FIPE - <http://placafipe.com.br/>
- 2) AC DA SILVA DE IRECÊ - ME - CNPJ Nº 96.785.936/0001-44.
- 3) EDMILSON COUTINHO DA SILVA - CNPJ nº 32.651.812/0001-93.

## **3. CARACTERÍSTICAS DO VEÍCULO AVALIADO**

**LOTE 07 - UMA CAÇAMBA, PLACA POLICIAL: PJG-7932 FORD/CARGO 1719, ANO 2015, MODELO 2015 RENA VAN, 1051032196, CHASSI 9BFYEAGB6FBS82133;**



**Prefeitura Municipal de Irecê/BA**

Rua Lafayette Coutinho, s/n, Centro, Irecê/BA

CEP: 44.900-000 - Tel: (74) 3641-3116 / Fax: (74) 3641-1733

Site: www.irece.ba.gov.br



**Condições Encontradas:**

**Lataria:**

O presente veículo apresenta condições adequadas de lataria possuindo apenas algumas pequenas marcas e amassados típico com alta rodagem e com chassi do basculante empenado.

**Sinalização:**

Conforme consta nas imagens acima o veículo não possui a sinaleira traseira, e tem o farol dianteiro e espelho do retrovisor do lado esquerdo está com o vidro quebrado e do lado direito não tem.

**Vidros:**

As janelas laterais dianteira encontra-se em bom estado

**Parte Interna:**

As poltronas do veículo encontram-se em bom estado visual.

**Motor:**

O veículo estava funcionando quando paramos e funcionando todo o sistema de freio e suspensão.

**Pneus:**

Os (4) quatro pneus em bom estado de uso.

**CONCLUSÃO:**

É por fim, a conclusão dos membros desta comissão que firmam o presente laudo. Tendo em vista toda avaliação e documentos anexo, LOTE 07 - UMA CAÇAMBA, PLACA POLICIAL: PJG-7932 FORD/CARGO 1719, ANO 2015, MODELO 2015 RENAVAL, 1051032196, CHASSI 9BFYEAGB6FBS82133, deverá possuir lance mínimo de **R\$ 150.717,00 (cento e cinquenta mil setecentos e dezessete reais)**.

Vale ressaltar que, os valores médios de avaliações são representados para forma de pagamento à vista pelos eventuais interessados em participar do futuro LEILÃO de venda destes bens.



**Prefeitura Municipal de Irecê/BA**

Rua Lafayette Coutinho, s/n, Centro, Irecê/BA

CEP: 44.900-000 - Tel: (74) 3641-3116 / Fax: (74) 3641-1733

Site: [www.irece.ba.gov.br](http://www.irece.ba.gov.br)



**LOTE 07 - UMA CAÇAMBA, PLACA POLICIAL: PJG-7932 FORD/CARGO  
1719, ANO 2015, MODELO 2015 RENAVAL, 1051032196, CHASSI  
9BFYEAGB6FBS82133;**





**Prefeitura Municipal de Irecê/BA**  
Rua Lafayette Coutinho, s/n, Centro, Irecê/BA  
CEP: 44.900-000 - Tel: (74) 3641-3116 / Fax: (74) 3641-1733  
Site: [www.irece.ba.gov.br](http://www.irece.ba.gov.br)







**Prefeitura Municipal de Irecê/BA**  
Rua Lafayette Coutinho, s/n, Centro, Irecê/BA  
CEP: 44.900-000 - Tel: (74) 3641-3116 / Fax: (74) 3641-1733  
Site: [www.irece.ba.gov.br](http://www.irece.ba.gov.br)





**Prefeitura Municipal de Irecê/BA**

Rua Lafayette Coutinho, s/n, Centro, Irecê/BA

CEP: 44.900-000 - Tel: (74) 3641-3116 / Fax: (74) 3641-1733

Site: www.irece.ba.gov.br



Os abaixo assinados, membros da Comissão de Avaliação designados pelo Senhor Prefeito do Município de Irecê/BA, nos termos da Decreto nº 135/2024, de 22 de janeiro de 2024, atesta as informações deste laudo.

Irecê/BA, 22 de março de 2024.

**Ives Alexandre Dourado Franca**  
Procurador do Município

**Emanuel Oliveira da Silva**  
Ouvidor do Município de Irecê/BA

**José Anísio Alves Rocha**  
Gerente de Depart. de Transp. e Apoio Logist. da Sec. de Infra



**Prefeitura Municipal de Irecê/BA**  
Rua Lafayette Coutinho, s/n, Centro, Irecê/BA  
CEP: 44.900-000 - Tel: (74) 3641-3116 / Fax: (74) 3641-1733  
Site: [www.irece.ba.gov.br](http://www.irece.ba.gov.br)



## **LAUDO DE AVALIAÇÃO**

**LOTE 08 - UM CAMINHÃO PIPA, PLACA  
POLICIAL OZJ-8502, MODELO M.BENZ/  
ATRON 2729 K 6X4, ANO 2013, MODELO  
2013, CHASSI 9BM693388DB921095;**



**Prefeitura Municipal de Irecê/BA**  
Rua Lafayette Coutinho, s/n, Centro, Irecê/BA  
CEP: 44.900-000 - Tel: (74) 3641-3116 / Fax: (74) 3641-1733  
Site: [www.irece.ba.gov.br](http://www.irece.ba.gov.br)



## **1. AS CONSIDERAÇÕES PRELIMINARES**

O objetivo do presente laudo é determinar o valor médio de mercado do veículo oficial que integra a frota do MUNICÍPIO DE IRECÊ/BA.

Primeiro se consulta o valor do seu veículo na tabela Fipe. A Fipe (Fundação Instituto de Pesquisas Econômicas) é uma instituição que investiga o preço de diversos bens de consumo e mensalmente disponibiliza os dados da média nacional destes preços atualizados para a consulta.

Essa é a primeira base de dados que se tem acesso na busca por valores de veículos, mas a tabela nem sempre é muito precisa em relação ao preço de mercado praticado.

Por isso, fizemos levantamento com empresas do mercado, com os dados do veículo desejado.

## **2. PROCEDIMENTO DE AVALIAÇÃO E VISTORIA**

Realizamos inspeções no veículo que se encontra a disposição.

Verificadas as condições de funcionamento e estado de conservação e demais informações pertinentes para sua correta caracterização.

Em se tratando de veículo, para prever o valor de cada um, utilizou-se a média dos valores da avaliação do veículo.

A Comissão embasou-se em informações obtidas mediante laudos de avaliações expedidos por empresas revendedoras de veículos usados e a tabela FIPE, levando em consideração a depreciação dos veículos, a alta quilometragem e estado geral de conservação. Empresas que efetuaram as avaliações:

- 1) TABELA FIPE - <http://placafipe.com.br/>
- 2) AC DA SILVA DE IRECÊ - ME - CNPJ Nº 96.785.936/0001-44.
- 3) EDMILSON COUTINHO DA SILVA - CNPJ nº 32.651.812/0001-93.

## **3. CARACTERÍSTICAS DO VEÍCULO AVALIADO**

**LOTE 08 - UM CAMINHÃO PIPA, PLACA POLICIAL OZJ-8502, MODELO M.BENZ/  
ATRON 2729 K 6X4, ANO 2013, MODELO 2013, CHASSI 9BM693388DB921095;**



**Prefeitura Municipal de Irecê/BA**

Rua Lafayette Coutinho, s/n, Centro, Irecê/BA

CEP: 44.900-000 - Tel: (74) 3641-3116 / Fax: (74) 3641-1733

Site: www.irece.ba.gov.br



**Condições Encontradas:**

**Lataria:**

O presente veículo apresenta condições adequada de lataria possuindo apenas algumas pequenas marcas e amassados típico com alta rodagem.

**Sinalização:**

Conforme consta nas imagens acima o veículo possui a sinaleira traseira, farol dianteiro e espelho nós retrovisores.

**Vidros:**

As janelas laterais dianteiras encontram-se em bom estado

**Parte Interna:**

As poltronas do veículo encontram-se em bom estado visual.

**Motor:**

O veículo foi utilizado com níveis extremamente baixo de óleo do motor e, por esse motivo, o mesmo encontra-se TRANCADO.

Dessa forma não foi possível ligar o veículo e tão pouco colocá-lo em movimentar para checagem de freios, suspensão e afins

**Pneus:**

Os (4) quatros pneus em bom esatdo de uso.

**CONCLUSÃO:**

É por fim, a conclusão dos membros desta comissão que firmam o presente laudo. Tendo em vista toda avaliação e documentos anexo, LOTE 08 - UM CAMINHÃO PIPA, PLACA POLICIAL OZJ-8502, MODELO M.BENZ/ ATRON 2729 K 6X4, ANO 2013, MODELO 2013, CHASSI 9BM693388DB921095, deverá possuir lance mínimo de **R\$ 206.088,67 (duzentos e seis mil oitenta e oito reais sessenta e sete centavos)**.

Vale ressaltar que, os valores médios de avaliações são representados para forma de pagamento à vista pelos eventuais interessados em participar do futuro LEILÃO de venda destes bens.



Prefeitura Municipal de Irecê/BA  
Rua Lafayette Coutinho, s/n, Centro, Irecê/BA  
CEP: 44.900-000 - Tel: (74) 3641-3116 / Fax: (74) 3641-1733  
Site: www.irece.ba.gov.br



**LOTE 08 - UM CAMINHÃO PIPA, PLACA POLICIAL OZJ-8502, MODELO M.BENZ/ ATRON 2729 K 6X4, ANO 2013, MODELO 2013, CHASSI 9BM693388DB921095;**





**Prefeitura Municipal de Irecê/BA**  
Rua Lafayette Coutinho, s/n, Centro, Irecê/BA  
CEP: 44.900-000 - Tel: (74) 3641-3116 / Fax: (74) 3641-1733  
Site: [www.irece.ba.gov.br](http://www.irece.ba.gov.br)





**Prefeitura Municipal de Irecê/BA**

Rua Lafayette Coutinho, s/n, Centro, Irecê/BA

CEP: 44.900-000 - Tel: (74) 3641-3116 / Fax: (74) 3641-1733

Site: [www.irece.ba.gov.br](http://www.irece.ba.gov.br)

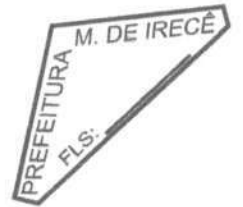

Os abaixo assinados, membros da Comissão de Avaliação designados pelo Senhor Prefeito do Município de Irecê/BA, nos termos da Decreto nº 135/2024, de 22 de janeiro de 2024, atesta as informações deste laudo.

Irecê/BA, 22 de março de 2024.

**Ives Alexandre Dourado Franca**

Procurador do Município

**Emanuel Oliveira da Silva**

Ouvidor do Município de Irecê/BA

**José Anísio Alves Rocha**

Gerente de Depart. de Transp. e Apoio Logíst. da Sec. de Infra





**Prefeitura Municipal de Irecê/BA**  
Rua Lafayette Coutinho, s/n, Centro, Irecê/BA  
CEP: 44.900-000 - Tel: (74) 3641-3116 / Fax: (74) 3641-1733  
Site: [www.irece.ba.gov.br](http://www.irece.ba.gov.br)

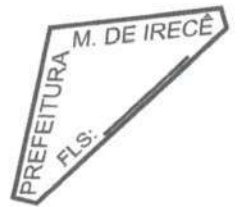

## **LAUDO DE AVALIAÇÃO**

**LOTE 09 - UM CAMINHÃO BASCULHANTE,  
PLACA POLICIAL OZJ-7017, MODELO;**



## Prefeitura Municipal de Irecê/BA

Rua Lafayette Coutinho, s/n, Centro, Irecê/BA

CEP: 44.900-000 - Tel: (74) 3641-3116 / Fax: (74) 3641-1733

Site: www.irece.ba.gov.br

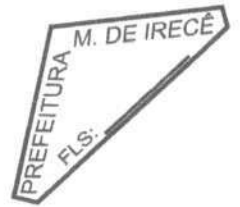

### 1. AS CONSIDERAÇÕES PRELIMINARES

O objetivo do presente laudo é determinar o valor médio de mercado do veículo oficial que integra a frota do MUNICÍPIO DE IRECÊ/BA.

Primeiro se consulta o valor do seu veículo na tabela Fipe. A Fipe (Fundação Instituto de Pesquisas Econômicas) é uma instituição que investiga o preço de diversos bens de consumo e mensalmente disponibiliza os dados da média nacional destes preços atualizados para a consulta.

Essa é a primeira base de dados que se tem acesso na busca por valores de veículos, mas a tabela nem sempre é muito precisa em relação ao preço de mercado praticado.

Por isso, fizemos levantamento com empresas do mercado, com os dados do veículo desejado.

### 2. PROCEDIMENTO DE AVALIAÇÃO E VISTORIA

Realizamos inspeções no veículo que se encontra a disposição.

Verificadas as condições de funcionamento e estado de conservação e demais informações pertinentes para sua correta caracterização.

Em se tratando de veículo, para prever o valor de cada um, utilizou-se a média dos valores da avaliação do veículo.

A Comissão embasou-se em informações obtidas mediante laudos de avaliações expedidos por empresas revendedoras de veículos usados e a tabela FIPE, levando em consideração a depreciação dos veículos, a alta quilometragem e estado geral de conservação. Empresas que efetuaram as avaliações:

- 1) TABELA FIPE - <http://placafipe.com.br/>
- 2) AC DA SILVA DE IRECÊ - ME - CNPJ Nº 96.785.936/0001-44.
- 3) EDMILSON COUTINHO DA SILVA - CNPJ nº 32.651.812/0001-93.

### 3. CARACTERÍSTICAS DO VEÍCULO AVALIADO

**LOTE 09 - UM CAMINHÃO BASCULHANTE, PLACA POLICIAL OZJ-7017, MODELO;**



**Prefeitura Municipal de Irecê/BA**

Rua Lafayette Coutinho, s/n, Centro, Irecê/BA

CEP: 44.900-000 - Tel: (74) 3641-3116 / Fax: (74) 3641-1733

Site: www.irece.ba.gov.br

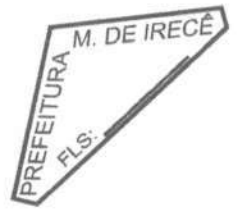

**Condições Encontradas:**

**Lataria:**

O presente veículo apresenta condições adequadas de lataria possuindo apenas algumas pequenas marcas e amassados típico com alta rodagem.

**Sinalização:**

Conforme consta nas imagens acima o veículo possui a sinaleira traseira, farol dianteiro e espelho nós retrovisores.

**Vidros:**

As janelas laterais dianteira encontra-se em bom estado

**Parte Interna:**

As poltronas do veículo encontram-se em bom estado visual.

**Motor:**

O veículo estava funcionando quando paramos e funcionando todo o sistema de freio e suspensão, com problema no câmbio.

**Pneus:**

Os (4) quatros pneus em bom esatdo de uso.

**CONCLUSÃO:**

É por fim, a conclusão dos membros desta comissão que firmam o presente laudo. Tendo em vista toda avaliação e documentos anexo, LOTE 09 - UM CAMINHÃO BASCULHANTE, PLACA POLICIAL OZJ-7017, MODELO, deverá possuir lance mínimo de **R\$ 220.777,67 (duzentos e vinte mil setecentos e setenta e sete reais sessenta e sete centavos)**.

Vale ressaltar que, os valores médios de avaliações são representados para forma de pagamento à vista pelos eventuais interessados em participar do futuro LEILÃO de venda destes bens.



Prefeitura Municipal de Irecê/BA

Rua Lafayette Coutinho, s/n, Centro, Irecê/BA

CEP: 44.900-000 - Tel: (74) 3641-3116 / Fax: (74) 3641-1733

Site: [www.irece.ba.gov.br](http://www.irece.ba.gov.br)



**LOTE 09 - UM CAMINHÃO BASCULHANTE, PLACA POLICIAL OZJ-7017, MODELO;**





**Prefeitura Municipal de Irecê/BA**

Rua Lafayette Coutinho, s/n, Centro, Irecê/BA

CEP: 44.900-000 - Tel: (74) 3641-3116 / Fax: (74) 3641-1733

Site: [www.irece.ba.gov.br](http://www.irece.ba.gov.br)

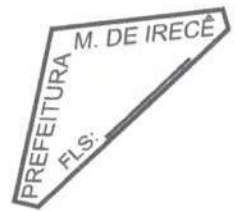



**Prefeitura Municipal de Irecê/BA**

Rua Lafayette Coutinho, s/n, Centro, Irecê/BA

CEP: 44.900-000 - Tel: (74) 3641-3116 / Fax: (74) 3641-1733

Site: [www.irece.ba.gov.br](http://www.irece.ba.gov.br)



Os abaixo assinados, membros da Comissão de Avaliação designados pelo Senhor Prefeito do Município de Irecê/BA, nos termos da Decreto nº 135/2024, de 22 de janeiro de 2024, atesta as informações deste laudo.

Irecê/BA, 22 de março de 2024.

\_\_\_\_\_

**Ives Alexandre Dourado Franca**  
Procurador do Município

\_\_\_\_\_

**Emanuel Oliveira da Silva**  
Ouvidor do Município de Irecê/BA

\_\_\_\_\_

**José Anísio Alves Rocha**  
Gerente de Depart. de Transp. e Apoio Logist. da Sec. de Infra



**Prefeitura Municipal de Irecê/BA**  
Rua Lafayette Coutinho, s/n, Centro, Irecê/BA  
CEP: 44.900-000 - Tel: (74) 3641-3116 / Fax: (74) 3641-1733  
Site: [www.irece.ba.gov.br](http://www.irece.ba.gov.br)



## **LAUDO DE AVALIAÇÃO**

**LOTE 10 - AMBULANCIA SAMU, PLACA  
POLICIAL OKS-8318, ANO 2010, MODELO  
2011, CHASSI 93YADCUH6BJ522590;**



## Prefeitura Municipal de Irecê/BA

Rua Lafayette Coutinho, s/n, Centro, Irecê/BA

CEP: 44.900-000 - Tel: (74) 3641-3116 / Fax: (74) 3641-1733

Site: www.irece.ba.gov.br



### 1. AS CONSIDERAÇÕES PRELIMINARES

O objetivo do presente laudo é determinar o valor médio de mercado do veículo oficial que integra a frota do MUNICÍPIO DE IRECÊ/BA.

Primeiro se consulta o valor do seu veículo na tabela Fipe. A Fipe (Fundação Instituto de Pesquisas Econômicas) é uma instituição que investiga o preço de diversos bens de consumo e mensalmente disponibiliza os dados da média nacional destes preços atualizados para a consulta.

Essa é a primeira base de dados que se tem acesso na busca por valores de veículos, mas a tabela nem sempre é muito precisa em relação ao preço de mercado praticado.

Por isso, fizemos levantamento com empresas do mercado, com os dados do veículo desejado.

### 2. PROCEDIMENTO DE AVALIAÇÃO E VISTORIA

Realizamos inspeções no veículo que se encontra a disposição.

Verificadas as condições de funcionamento e estado de conservação e demais informações pertinentes para sua correta caracterização.

Em se tratando de veículo, para prever o valor de cada um, utilizou-se a média dos valores da avaliação do veículo.

A Comissão embasou-se em informações obtidas mediante laudos de avaliações expedidos por empresas revendedoras de veículos usados e a tabela FIPE, levando em consideração a depreciação dos veículos, a alta quilometragem e estado geral de conservação. Empresas que efetuaram as avaliações:

- 1) TABELA FIPE - <http://placafipe.com.br/>
- 2) AC DA SILVA DE IRECÊ - ME - CNPJ Nº 96.785.936/0001-44.
- 3) EDMILSON COUTINHO DA SILVA - CNPJ nº 32.651.812/0001-93.

### 3. CARACTERÍSTICAS DO VEÍCULO AVALIADO

**LOTE 10 - AMBULANCIA SAMU, PLACA POLICIAL OKS-8318, ANO 2010, MODELO 2011, CHASSI 93YADCUH6BJ522590;**





**Prefeitura Municipal de Irecê/BA**

Rua Lafayette Coutinho, s/n, Centro, Irecê/BA

CEP: 44.900-000 - Tel: (74) 3641-3116 / Fax: (74) 3641-1733

Site: www.irece.ba.gov.br



**Condições Encontradas:**

**Lataria:**

O presente veículo apresenta condições adequada de lataria possuindo apenas algumas pequenas marcas e amassados típico com alta rodagem.

**Sinalização:**

Conforme consta nas imagens acima o veículo possui a sinaleira traseira, farol dianteiro e espelho nós retrovisores.

**Vidros:**

As janelas laterais dianteira e traseira encontra-se em bom estado

**Parte Interna:**

As poltronas do veículo encontram-se em bom estado visual.

**Motor:**

O veículo estava funcionando quando paramos e funcionando todo o sistema de freio e suspensão.

**Pneus:**

Os (4) quatros pneus não estão bons para uso e não tem pneu de estepe, chave de roda, macaco e maca.

**CONCLUSÃO:**

É por fim, a conclusão dos membros desta comissão que firmam o presente laudo. Tendo em vista toda avaliação e documentos anexo, LOTE 10 - AMBULANCIA SAMU, PLACA POLICIAL OKS-8318, ANO 2010, MODELO 2011, CHASSI 93YADCUH6BJ522590, deverá possuir lance mínimo de **R\$ 68.649,67 (sessenta e oito mil seiscentos e quarenta e nove reais sessenta e sete centavos).**

Vale ressaltar que, os valores médios de avaliações são representados para forma de pagamento à vista pelos eventuais interessados em participar do futuro LEILÃO de venda destes bens.



Prefeitura Municipal de Irecê/BA  
Rua Lafayette Coutinho, s/n, Centro, Irecê/BA  
CEP: 44.900-000 - Tel: (74) 3641-3116 / Fax: (74) 3641-1733  
Site: www.irece.ba.gov.br



**LOTE 10 - AMBULANCIA SAMU, PLACA POLICIAL OKS-8318, ANO 2010,  
MODELO 2011, CHASSI 93YADCUH6BJ522590;**





**Prefeitura Municipal de Irecê/BA**

Rua Lafayette Coutinho, s/n, Centro, Irecê/BA

CEP: 44.900-000 - Tel: (74) 3641-3116 / Fax: (74) 3641-1733

Site: [www.irece.ba.gov.br](http://www.irece.ba.gov.br)

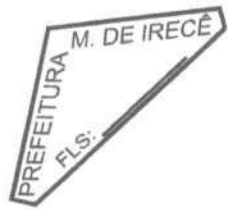



**Prefeitura Municipal de Irecê/BA**

Rua Lafayette Coutinho, s/n, Centro, Irecê/BA

CEP: 44.900-000 - Tel: (74) 3641-3116 / Fax: (74) 3641-1733

Site: [www.irece.ba.gov.br](http://www.irece.ba.gov.br)

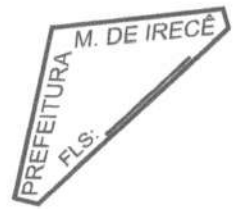



**Prefeitura Municipal de Irecê/BA**

Rua Lafayette Coutinho, s/n, Centro, Irecê/BA

CEP: 44.900-000 - Tel: (74) 3641-3116 / Fax: (74) 3641-1733

Site: www.irece.ba.gov.br



Os abaixo assinados, membros da Comissão de Avaliação designados pelo Senhor Prefeito do Município de Irecê/BA, nos termos da Decreto nº 135/2024, de 22 de janeiro de 2024, atesta as informações deste laudo.

Irecê/BA, 22 de março de 2024.

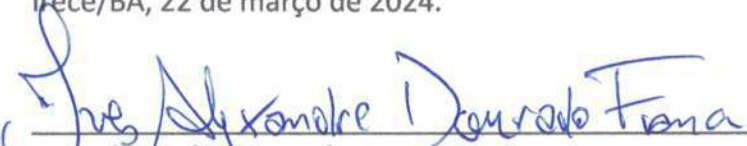
  
\_\_\_\_\_  
**Ives Alexandre Dourado Franca**  
Procurador do Município

  
\_\_\_\_\_  
**Emanuel Oliveira da Silva**  
Ouvidor do Município de Irecê/BA

  
\_\_\_\_\_  
**José Anísio Alves Rocha**  
Gerente de Depart. de Transp. e Apoio Logist. da Sec. de Infra



**Prefeitura Municipal de Irecê/BA**  
Rua Lafayette Coutinho, s/n, Centro, Irecê/BA  
CEP: 44.900-000 - Tel: (74) 3641-3116 / Fax: (74) 3641-1733  
Site: [www.irece.ba.gov.br](http://www.irece.ba.gov.br)



## **LAUDO DE AVALIAÇÃO**

**LOTE 11 - UMA SAVEIRO, placa policial  
OZI-4450 VW/SAVEIRO CS ST MB, ano  
2014, modelo 2015, CHASSI  
9BWKB45U2FP010444;**



**Prefeitura Municipal de Irecê/BA**  
Rua Lafayette Coutinho, s/n, Centro, Irecê/BA  
CEP: 44.900-000 - Tel: (74) 3641-3116 / Fax: (74) 3641-1733  
Site: www.irece.ba.gov.br



## **1. AS CONSIDERAÇÕES PRELIMINARES**

O objetivo do presente laudo é determinar o valor médio de mercado do veículo oficial que integra a frota do MUNICÍPIO DE IRECÊ/BA.

Por se tratar de sucata, a tabela Fipe (Fundação Instituto de Pesquisas Econômicas) não fornece avaliação.

Portanto para obter a base de valores de sucatas, pesquisamos no mercado local.

## **2. PROCEDIMENTO DE AVALIAÇÃO E VISTORIA**

Foram realizadas inspeções em todos os veículos que se encontraram a disposição. Verificadas as condições de funcionamento e estado de conservação e demais informações pertinentes para sua correta caracterização.

Em se tratando de veículos e máquinas usadas, para prever o valor de cada um, utilizou-se a média dos valores avaliados dos veículos.

A Comissão embasou-se em informações obtidas mediante laudos de avaliações expedidos por empresas revendedoras de Sucatas.

Empresas que efetuaram as avaliações:

- 1) ANTÔNIO FRANCISCO M. BARRETO PEÇAS E SERVIÇOS - CNPJ Nº 42.002.148/0001-05.
- 2) AC DA SILVA DE IRECÊ - ME - CNPJ Nº 96.785.936/0001-44.
- 3) EDMILSON COUTINHO DA SILVA - CNPJ nº 32.651.812/0001-93.

## **3. CARACTERÍSTICAS DA SUCATA AVALIADA**

**LOTE 11 - UMA SAVEIRO, placa policial OZI-4450 VW/SAVEIRO CS ST MB, ano 2014, modelo 2015, CHASSI 9BWKB45U2FP010444;**

**Condições Encontradas:**

**Latária:**

O presente veículo apresenta condições adequada de latária possuindo vários amassados e não possui para choque dianteiro e traseiro.



**Prefeitura Municipal de Irecê/BA**

Rua Lafayette Coutinho, s/n, Centro, Irecê/BA

CEP: 44.900-000 - Tel: (74) 3641-3116 / Fax: (74) 3641-1733

Site: www.irece.ba.gov.br



**Sinalização:**

Conforme consta nas imagens acima o veículo possui a sinaleira traseiro quebrado, não tem farol dianteiro e espelho nós retrovisores.

**Vidros:**

As janelas laterais dianteira do lado direito quebrado e do outro lado encontra-se em bom estado

**Parte Interna:**

As poltronas do veículo encontram-se em bom estado visual.

**Motor:**

O veículo foi utilizado com níveis extremamente baixo de óleo do motor e, por esse motivo, o mesmo encontra-se TRANCADO.

**Pneus:**

Só tem (2) dois pneus não estão bons para uso e não tem pneu de estepe, chave de roda, macaco.

**CONCLUSÃO:**

É por fim, a conclusão dos membros desta comissão que firmam o presente laudo. Tendo em vista toda avaliação e documentos anexo, do LOTE 11 - UMA SAVEIRO, placa policial OZI-4450 VW/SAVEIRO CS ST MB, ano 2014, modelo 2015, CHASSI 9BWKB45U2FP010444, deverá possuir lance mínimo de **R\$ 4.380,00 (quatro mil e trezentos e oitenta reais)**.

Vale ressaltar que, os valores médios de avaliações são representados para forma de pagamento à vista pelos eventuais interessados em participar do futuro LEILÃO de venda destes bens.





**Prefeitura Municipal de Irecê/BA**  
Rua Lafayette Coutinho, s/n, Centro, Irecê/BA  
CEP: 44.900-000 - Tel: (74) 3641-3116 / Fax: (74) 3641-1733  
Site: [www.irece.ba.gov.br](http://www.irece.ba.gov.br)





**Prefeitura Municipal de Irecê/BA**  
Rua Lafayette Coutinho, s/n, Centro, Irecê/BA  
CEP: 44.900-000 - Tel: (74) 3641-3116 / Fax: (74) 3641-1733  
Site: [www.irece.ba.gov.br](http://www.irece.ba.gov.br)





**Prefeitura Municipal de Irecê/BA**

Rua Lafayette Coutinho, s/n, Centro, Irecê/BA

CEP: 44.900-000 - Tel: (74) 3641-3116 / Fax: (74) 3641-1733

Site: www.irece.ba.gov.br



Os abaixo assinados, membros da Comissão de Avaliação designados pelo Senhor Prefeito do Município de Irecê/BA, nos termos da Decreto nº 135/2024, de 22 de janeiro de 2024, atesta as informações deste laudo.

Irecê/BA, 22 de março de 2024.

**Ives Alexandre Dourado Franca**

Procurador do Município

**Emanuel Oliveira da Silva**

Ouvidor do Município de Irecê/BA

**José Anísio Alves Rocha**

Gerente de Depart. de Transp. e Apoio Logist. da Sec. de Infra



**Prefeitura Municipal de Irecê/BA**  
Rua Lafayette Coutinho, s/n, Centro, Irecê/BA  
CEP: 44.900-000 - Tel: (74) 3641-3116 / Fax: (74) 3641-1733  
Site: [www.irece.ba.gov.br](http://www.irece.ba.gov.br)

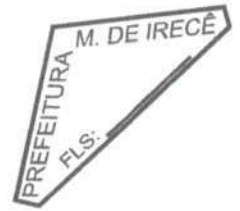

## **LAUDO DE AVALIAÇÃO**

**LOTE 12 - UMA SAVEIRO, placa policial  
OZI-7069 VW/SAVEIRO CS ST MB, ano  
2014, modelo 2015, CHASSI  
9BWKB45U3FPO10310;**



**Prefeitura Municipal de Irecê/BA**  
Rua Lafayette Coutinho, s/n, Centro, Irecê/BA  
CEP: 44.900-000 - Tel: (74) 3641-3116 / Fax: (74) 3641-1733  
Site: www.irece.ba.gov.br



## 1. AS CONSIDERAÇÕES PRELIMINARES

O objetivo do presente laudo é determinar o valor médio de mercado do veículo oficial que integra a frota do MUNICÍPIO DE IRECÊ/BA.

Por se tratar de sucata, a tabela Fipe (Fundação Instituto de Pesquisas Econômicas) não fornece avaliação.

Portanto para obter a base de valores de sucatas, pesquisamos no mercado local.

## 2. PROCEDIMENTO DE AVALIAÇÃO E VISTORIA

Foram realizadas inspeções em todos os veículos que se encontraram a disposição. Verificadas as condições de funcionamento e estado de conservação e demais informações pertinentes para sua correta caracterização.

Em se tratando de veículos e máquinas usadas, para prever o valor de cada um, utilizou-se a média dos valores avaliados dos veículos.

A Comissão embasou-se em informações obtidas mediante laudos de avaliações expedidos por empresas revendedoras de Sucatas.

Empresas que efetuaram as avaliações:

- 1) ANTÔNIO FRANCISCO M. BARRETO PEÇAS E SERVIÇOS - CNPJ Nº 42.002.148/0001-05.
- 2) AC DA SILVA DE IRECÊ - ME - CNPJ Nº 96.785.936/0001-44.
- 3) EDMILSON COUTINHO DA SILVA - CNPJ nº 32.651.812/0001-93.

## 3. CARACTERÍSTICAS DA SUCATA AVALIADA

**LOTE 12 - UMA SAVEIRO, placa policial OZI-7069 VW/SAVEIRO CS ST MB, ano 2014, modelo 2015, CHASSI 9BWKB45U3FPO10310;**

**Condições Encontradas:**

**Latária:**

O presente veículo apresenta condições adequada de latária possuindo vários amassados e não possui para choque dianteiro e traseiro.



**Prefeitura Municipal de Irecê/BA**

Rua Lafayette Coutinho, s/n, Centro, Irecê/BA

CEP: 44.900-000 - Tel: (74) 3641-3116 / Fax: (74) 3641-1733

Site: www.irece.ba.gov.br



**Sinalização:**

Conforme consta nas imagens acima o veículo possui a sinaleira traseiro quebrado, não tem farol dianteiro e espelho nós retrovisores.

**Vidros:**

As janelas laterais dianteira do lado direito quebrado e do outro lado encontra-se em bom estado

**Parte Interna:**

As poltronas do veículo encontram-se em bom estado visual.

**Motor:**

O veículo foi utilizado com níveis extremamente baixo de óleo do motor e, por esse motivo, o mesmo encontra-se TRANCADO.

**Pneus:**

Não tem pneu, estepe, chave de roda, macaco.

**CONCLUSÃO:**

É por fim, a conclusão dos membros desta comissão que firmam o presente laudo. Tendo em vista toda avaliação e documentos anexo, do LOTE 12 - UMA SAVEIRO, placa policial OZI-7069 VW/SAVEIRO CS ST MB, ano 2014, modelo 2015, CHASSI 9BWKB45U3FPO10310, deverá possuir lance mínimo de **R\$ 3.380,00 (três mil e trezentos e oitenta reais)**.

Vale ressaltar que, os valores médios de avaliações são representados para forma de pagamento à vista pelos eventuais interessados em participar do futuro LEILÃO de venda destes bens.



Prefeitura Municipal de Irecê/BA  
Rua Lafayette Coutinho, s/n, Centro, Irecê/BA  
CEP: 44.900-000 - Tel: (74) 3641-3116 / Fax: (74) 3641-1733  
Site: www.irece.ba.gov.br



**LOTE 12 - UMA SAVEIRO, placa policial OZI-7069 VW/SAVEIRO CS ST MB,  
ano 2014, modelo 2015, CHASSI 9BWKB45U3FPO10310;**





**Prefeitura Municipal de Irecê/BA**

Rua Lafayette Coutinho, s/n, Centro, Irecê/BA

CEP: 44.900-000 - Tel: (74) 3641-3116 / Fax: (74) 3641-1733

Site: www.irece.ba.gov.br



Os abaixo assinados, membros da Comissão de Avaliação designados pelo Senhor Prefeito do Município de Irecê/BA, nos termos da Decreto nº 135/2024, de 22 de janeiro de 2024, atesta as informações deste laudo.

Irecê/BA, 22 de março de 2024.

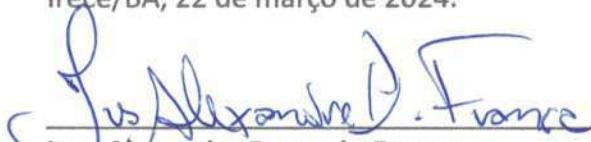
  
\_\_\_\_\_

**Ives Alexandre Dourado Franca**  
Procurador do Município

  
\_\_\_\_\_

**Emanuel Oliveira da Silva**  
Ouvidor do Município de Irecê/BA

  
\_\_\_\_\_

**José Anísio Alves Rocha**  
Gerente de Depart. de Transp. e Apoio Logist. da Sec. de Infra





**Prefeitura Municipal de Irecê/BA**  
Rua Lafayette Coutinho, s/n, Centro, Irecê/BA  
CEP: 44.900-000 - Tel: (74) 3641-3116 / Fax: (74) 3641-1733  
Site: [www.irece.ba.gov.br](http://www.irece.ba.gov.br)

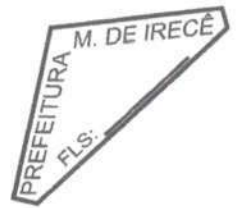

## **LAUDO DE AVALIAÇÃO**

**LOTE 13 - UM GOL, placa policial PKG-7149  
VW/NOVO GOL TL MCV, ano 2016,  
modelo 2017, CHASSI  
9BWAG45U2HT041670;**



## Prefeitura Municipal de Irecê/BA

Rua Lafayette Coutinho, s/n, Centro, Irecê/BA

CEP: 44.900-000 - Tel: (74) 3641-3116 / Fax: (74) 3641-1733

Site: www.irece.ba.gov.br



### 1. AS CONSIDERAÇÕES PRELIMINARES

O objetivo do presente laudo é determinar o valor médio de mercado do veículo oficial que integra a frota do MUNICÍPIO DE IRECÊ/BA.

Por se tratar de sucata, a tabela Fipe (Fundação Instituto de Pesquisas Econômicas) não fornece avaliação.

Portanto para obter a base de valores de veículos, pesquisamos no mercado local.

### 2. PROCEDIMENTO DE AVALIAÇÃO E VISTORIA

Foram realizadas inspeções em todos os veículos que se encontraram a disposição. Verificadas as condições de funcionamento e estado de conservação e demais informações pertinentes para sua correta caracterização.

Em se tratando de veículos e máquinas usadas, para prever o valor de cada um, utilizou-se a média dos valores avaliados dos veículos.

A Comissão embasou-se em informações obtidas mediante laudos de avaliações expedidos por empresas revendedoras de veículos usados e a tabela FIPE, levando em consideração a depreciação dos veículos, a alta quilometragem e estado geral de conservação. Empresas que efetuaram as avaliações:

- 1) ANTÔNIO FRANCISCO M. BARRETO PEÇAS E SERVIÇOS - CNPJ Nº 42.002.148/0001-05.
- 2) AC DA SILVA DE IRECÊ - ME - CNPJ Nº 96.785.936/0001-44.
- 3) EDMILSON COUTINHO DA SILVA - CNPJ nº 32.651.812/0001-93.

### 3. CARACTERÍSTICAS DA SUCATA AVALIADA

**LOTE 13 - UM GOL, placa policial PKG-7149 VW/NOVO GOL TL MCV, ano 2016, modelo 2017, CHASSI 9BWAG45U2HT041670;**

#### **Condições Encontradas:**

#### **Latária:**

O presente veículo apresenta condições inadequada de latária possuindo vários amassados e não possui para choque dianteiro e traseiro.



**Prefeitura Municipal de Irecê/BA**

Rua Lafayette Coutinho, s/n, Centro, Irecê/BA

CEP: 44.900-000 - Tel: (74) 3641-3116 / Fax: (74) 3641-1733

Site: www.irece.ba.gov.br



**Sinalização:**

Conforme consta nas imagens acima o veículo não possui a sinaleira traseiro, não tem farol dianteiro e espelho nós retrovisores.

**Vidros:**

As janelas laterais dianteira e traseira encontra-se em bom estado

**Parte Interna:**

As poltronas do veículo encontram-se em bom estado visual.

**Motor:**

O veículo foi utilizado com níveis extremamente baixo de óleo do motor e, por esse motivo, o mesmo encontra-se TRANCADO.

**Pneus:**

Não tem pneu, estepe, chave de roda, macaco.

**CONCLUSÃO:**

É por fim, a conclusão dos membros desta comissão que firmam o presente laudo. Tendo em vista toda avaliação e documentos anexo, do LOTE 13 - UM GOL, placa policial PKG-7149 VW/NOVO GOL TL MCV, ano 2016, modelo 2017, CHASSI 9BWAG45U2HT041670, deverá possuir lance mínimo de **R\$ 4.000,00 (quatro mil reais)**.

Vale ressaltar que, os valores médios de avaliações são representados para forma de pagamento à vista pelos eventuais interessados em participar do futuro LEILÃO de venda destes bens.



Prefeitura Municipal de Irecê/BA  
Rua Lafayette Coutinho, s/n, Centro, Irecê/BA  
CEP: 44.900-000 - Tel: (74) 3641-3116 / Fax: (74) 3641-1733  
Site: www.irece.ba.gov.br



**LOTE 13 - UM GOL, placa policial PKG-7149 VW/NOVO GOL TL MCV, ano 2016, modelo 2017, CHASSI 9BWAG45U2HT041670;**





**Prefeitura Municipal de Irecê/BA**  
Rua Lafayette Coutinho, s/n, Centro, Irecê/BA  
CEP: 44.900-000 - Tel: (74) 3641-3116 / Fax: (74) 3641-1733  
Site: [www.irece.ba.gov.br](http://www.irece.ba.gov.br)





**Prefeitura Municipal de Irecê/BA**

Rua Lafayette Coutinho, s/n, Centro, Irecê/BA

CEP: 44.900-000 - Tel: (74) 3641-3116 / Fax: (74) 3641-1733

Site: [www.irece.ba.gov.br](http://www.irece.ba.gov.br)



Os abaixo assinados, membros da Comissão de Avaliação designados pelo Senhor Prefeito do Município de Irecê/BA, nos termos da Decreto nº 135/2024, de 22 de janeiro de 2024, atesta as informações deste laudo.

Irecê/BA, 22 de março de 2024.

  
\_\_\_\_\_  
**Ives Alexandre Dourado Franca**  
Procurador do Município

  
\_\_\_\_\_  
**Emanuel Oliveira da Silva**  
Ouvidor do Município de Irecê/BA

  
\_\_\_\_\_  
**José Anísio Alves Rocha**  
Gerente de Depart. de Transp. e Apoio Logist. da Sec. de Infra



**Prefeitura Municipal de Irecê/BA**  
Rua Lafayette Coutinho, s/n, Centro, Irecê/BA  
CEP: 44.900-000 - Tel: (74) 3641-3116 / Fax: (74) 3641-1733  
Site: [www.irece.ba.gov.br](http://www.irece.ba.gov.br)



## **LAUDO DE AVALIAÇÃO**

**LOTE 14 - UMA AMBULANCIA, placa  
policia PJH-8009 VW SAVEIRO  
MODIFICAR AB1, ano 2014, modelo 2015,  
CHASSI 9BWKB45U3FP089641;**







**Prefeitura Municipal de Irecê/BA**  
Rua Lafayette Coutinho, s/n, Centro, Irecê/BA  
CEP: 44.900-000 - Tel: (74) 3641-3116 / Fax: (74) 3641-1733  
Site: www.irece.ba.gov.br



## **1. AS CONSIDERAÇÕES PRELIMINARES**

O objetivo do presente laudo é determinar o valor médio de mercado do veículo oficial que integra a frota do MUNICÍPIO DE IRECÊ/BA.

Por se tratar de sucata, a tabela Fipe (Fundação Instituto de Pesquisas Econômicas) não fornece avaliação.

Portanto para obter a base de valores de sucatas, pesquisamos no mercado local.

## **2. PROCEDIMENTO DE AVALIAÇÃO E VISTORIA**

Foram realizadas inspeções em todos os veículos que se encontraram a disposição. Verificadas as condições de funcionamento e estado de conservação e demais informações pertinentes para sua correta caracterização.

Em se tratando de veículos e máquinas usadas, para prever o valor de cada um, utilizou-se a média dos valores avaliados dos veículos.

A Comissão embasou-se em informações obtidas mediante laudos de avaliações expedidos por empresas revendedoras de Sucatas.

Empresas que efetuaram as avaliações:

- 1) ANTÔNIO FRANCISCO M. BARRETO PEÇAS E SERVIÇOS - CNPJ Nº 42.002.148/0001-05.
- 2) AC DA SILVA DE IRECÊ - ME - CNPJ Nº 96.785.936/0001-44.
- 3) EDMILSON COUTINHO DA SILVA - CNPJ nº 32.651.812/0001-93.

## **3. CARACTERÍSTICAS DA SUCATA AVALIADA**

**LOTE 14 - UMA AMBULANCIA, placa policial PJH-8009 VW SAVEIRO MODIFICAR AB1, ano 2014, modelo 2015, CHASSI 9BWKB45U3FP089641;**

**Condições Encontradas:**

**Latária:**

O presente veículo apresenta condições adequada de latária possuindo apenas algumas pequenas marcas e amassados típico com alta rodagem.



**Prefeitura Municipal de Irecê/BA**

Rua Lafayette Coutinho, s/n, Centro, Irecê/BA

CEP: 44.900-000 - Tel: (74) 3641-3116 / Fax: (74) 3641-1733

Site: www.irece.ba.gov.br



**Sinalização:**

Conforme consta nas imagens acima o veículo possui a sinaleira traseira, farol dianteiro e espelho nós retrovisores.

**Vidros:**

As janelas laterais dianteira e traseira encontra-se em bom estado

**Parte Interna:**

As poltronas do veículo encontram-se em bom estado visual.

**Motor:**

O veículo foi utilizado com níveis extremamente baixo de óleo do motor e, por esse motivo, o mesmo encontra-se TRANCADO.

**Pneus:**

Os (4) quatros pneus não estão bom para uso e não tem pneu de estepe, chave de roda, macaco e maca.

**CONCLUSÃO:**

É por fim, a conclusão dos membros desta comissão que firmam o presente laudo. Tendo em vista toda avaliação e documentos anexo, do LOTE 14 - UMA AMBULANCIA, placa policial PJH-8009 VW SAVEIRO MODIFICAR AB1, ano 2014, modelo 2015, CHASSI 9BWKB45U3FP089641, deverá possuir lance mínimo de **R\$ 4.713,33 (quatro mil e setecentos e treze reais trinta e três centavos)**.

Vale ressaltar que, os valores médios de avaliações são representados para forma de pagamento à vista pelos eventuais interessados em participar do futuro LEILÃO de venda destes bens.



**Prefeitura Municipal de Irecê/BA**  
Rua Lafayette Coutinho, s/n, Centro, Irecê/BA  
CEP: 44.900-000 - Tel: (74) 3641-3116 / Fax: (74) 3641-1733  
Site: [www.irece.ba.gov.br](http://www.irece.ba.gov.br)



**LOTE 14 - UMA AMBULANCIA, placa policial PJH-8009 VW SAVEIRO  
MODIFICAR AB1, ano 2014, modelo 2015, CHASSI 9BWKB45U3FP089641;**





**Prefeitura Municipal de Irecê/BA**

Rua Lafayette Coutinho, s/n, Centro, Irecê/BA

CEP: 44.900-000 - Tel: (74) 3641-3116 / Fax: (74) 3641-1733

Site: [www.irece.ba.gov.br](http://www.irece.ba.gov.br)





**Prefeitura Municipal de Irecê/BA**

Rua Lafayette Coutinho, s/n, Centro, Irecê/BA

CEP: 44.900-000 - Tel: (74) 3641-3116 / Fax: (74) 3641-1733

Site: www.irece.ba.gov.br



Os abaixo assinados, membros da Comissão de Avaliação designados pelo Senhor Prefeito do Município de Irecê/BA, nos termos da Decreto nº 135/2024, de 22 de janeiro de 2024, atesta as informações deste laudo.

Irecê/BA, 22 de março de 2024.

  
\_\_\_\_\_  
**Ives Alexandre Dourado França**  
Procurador do Município

  
\_\_\_\_\_  
**Emanuel Oliveira da Silva**  
Ouvidor do Município de Irecê/BA

  
\_\_\_\_\_  
**José Anísio Alves Rocha**  
Gerente de Depart. de Transp. e Apoio Logist. da Sec. de Infra