



empresas de reciclagem, reciclando os materiais que sejam passíveis disso. Diferente do TSD, os resíduos gerados pelas calçadas de concreto, podem ser trituradas e reaproveitadas como agregado para a produção de novas calçadas de concreto ou para outras aplicações na construção civil, reduzindo então, a quantidade dos resíduos gerados.

2.5 Medidas para preservação do ambiente natural.

Para mitigar danos ao meio ambiente, se faz necessário Priorizar a utilização de materiais sustentáveis na produção do CBUQ, como ligantes asfálticos com menor teor de compostos orgânicos voláteis (COVs) e agregados provenientes de fontes renováveis ou reciclados. Adotar tecnologias de controle de emissões atmosféricas durante o processo de produção do CBUQ para reduzir a liberação de poluentes atmosféricos. Compensar os impactos ambientais causados pela produção e aplicação do CBUQ por meio de programas de restauração de áreas degradadas e de compensação ambiental. As medidas ambientais para as calçadas de concreto se assemelham às do TSD, como restaurar áreas degradadas por meio de compensação ambiental, além de adotar práticas de gestão de resíduos adequadas para minimizar o impacto ambiental da construção, incluindo a separação, reciclagem e disposição adequada dos resíduos gerados durante o processo de construção.

3. SUSTENTABILIDADE DAS ATIVIDADES ESPORTIVAS

3.1 Público-Alvo a ser contemplado

A população residente no Município de Buritirama.

3.2 Modalidades esportivas/atividades físicas a serem praticadas

A população utilizará as vias pavimentadas para a prática cominada e para a prática de ciclismo que já é bastante significativo e certamente ocorrerá um significativo crescimento.

4. SUSTENTABILIDADE ECONÔMICA

4.1 Plano de manutenção preditiva e preventiva

Com a implantação da requalificação em TSD faz de necessária a implementação de serviços de manutenção com adequada limpeza com varrição de coleta de resíduos sólidos diariamente pelo município, bem como a implantação de uma gestão mais eficiente com rigoroso acompanhamento e fiscalização para evitar que a população danifica a pavimentação com abertura de valas para ligações de água e esgoto.

Algumas ruas as serem pavimentada são utilizadas para instalação de barracas para comercialização de produtos diversos e para evitar que ocorra a perfuração da pavimentação com âster de amarração de sustentação das barracas a gestão já providenciou a distribuição de barracas padronizadas desmontáveis que permite a montagem e desmontagem sem a necessidade de danificar a pavimentação.

Vezando a adoção de medidas preventivas voltadas para conservação da pavimentação será criado um regulamento que controle o fluxo de circulação de veículos pesados com capacidade de carga acima de 20 toneladas considerando que a pavimentação será aplicada sobre uma base de paralelepípedos antiga a qual não oferece muita resistência.

A gestão pública através da Secretaria Municipal de Infraestrutura fará revisão periódica de forma constante nas vias pavimentada e quando contatado a necessidade de realizar serviços de reparos e manutenção será com marial de qualidade para que não ocorra deformação.

4.2 Medidas de captação de recursos para sustentabilidade do empreendimento

Com a infraestrutura adequada o seguimento empresarial que será contemplado passará a pagarem seus tributos tais como TLF, IPTU e ISS com regularidade melhorando assim a



Estado da Bahia
PREFEITURA MUNICIPAL DE BURITIRAMA
CNPJ: 13.234.000/0001-06

000131



arrecadação de receitas para o município que será revertida em obras e serviços de manutenção preventiva e corretiva

5. RESPONSÁVEIS PARA IMPLEMENTAÇÃO DO PLANO

Arival Marques Viana
Prefeito Municipal

ARIVAL MARQUES VIANA
Prefeito Municipal

112

11

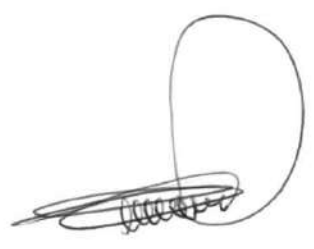
A handwritten signature or scribble located in the bottom right corner of the page. It consists of several overlapping, horizontal, wavy lines that form a base, with a large, smooth, vertical loop rising from the right side of this base.



Estado da Bahia
PREFEITURA MUNICIPAL DE BURITIRAMA
CNPJ: 13.234.000/0001-06

000132



PROJETO DE SINALIZAÇÃO VIÁRIA URBANA

Av. Buriti, 291 - Centro - CEP. 47.120.000
Cel. (77) 99982-9624 E-mail: pmburitirama@gmail.com



Estado da Bahia
PREFEITURA MUNICIPAL DE BURITIRAMA
CNPJ: 13.234.000/0001-06

000133



1- OBJETIVO

Este projeto de Sinalização Viária Urbana, têm como objetivo orientar os tipos de Sinalizações Horizontais e Verticais que serão implementadas na Pavimentação Asfáltica no Município de Buritirama-Ba, nos trechos representados no projeto.

As informações contidas neste memorial foram embasadas conforme os aspectos legais normativos de órgãos regulamentadores de trânsito, por exemplo: CTB – CÓDIGO DE TRÂNSITO BRASILEIRO, MBST – MANUAL BRASILEIRO DE SINALIZAÇÃO DE TRÂNSITO, entre outros.

Av. Buriti, 291 - Centro - CEP. 47.120.000
Cel. (77) 99982-9624 E-mail: pmburitirama@gmail.com



2- PRINCÍPIOS DA SINALIZAÇÃO DE TRÂNSITO

Na concepção e na implantação da sinalização de trânsito, deve-se ter como princípio básico, as condições da percepção dos usuários garantindo a real eficácia dos sinais. Desta forma, é preciso assegurar à sinalização os seguintes princípios:

- **Legalidade** – A sinalização deve estar prevista no Código de Trânsito Brasileiro e legislação complementar.
- **Suficiência** – Deve permitir a fácil percepção do que realmente é importante, com quantidade de sinalização compatível com a necessidade.
- **Padronização** – A sinalização deve seguir um padrão legalmente estabelecido, e situações iguais devem ser sinalizadas com os mesmos critérios.
- **Clareza** – A sinalização deve transmitir mensagens objetivas de fácil compreensão.
- **Precisão e Confiabilidade** – A sinalização deve ser precisa e confiável, corresponder à situação existente, ter credibilidade.
- **Visibilidade e Legibilidade** – A sinalização deve ser vista a distância necessária. Ser lida em tempo hábil para a tomada de decisão.
- **Manutenção e Conservação** – A sinalização deve estar permanentemente limpa, conservada, fixada e visível.



3- SINALIZAÇÃO HORIZONTAL

A sinalização horizontal tem a finalidade de transmitir e orientar os usuários sobre as condições de utilização adequada da via, compreendendo as proibições, restrições e informações que lhes permitam adotar comportamento adequado, de forma a aumentar a segurança e ordenar os fluxos de tráfego.

A sinalização horizontal é classificada segundo sua função:

- Ordenar e canalizar o fluxo de veículos;
- Orientar o fluxo de pedestres;
- Orientar os deslocamentos dos veículos em função das condições físicas da via, tais como: geometria, topografia e obstáculos;
- Complementar os sinais verticais de regulamentação, advertência ou indicação, visando enfatizar a mensagem que o sinal transmite;
- Regular os casos previstos no Código de Trânsito Brasileiro (CTB).

Em algumas situações a sinalização horizontal atua, por si só, como controladora de fluxos. Pode ser empregado como reforço de sinalização vertical, bem como ser complementada com dispositivos auxiliares.

A sinalização horizontal:

- Permite o melhor aproveitamento do espaço viário disponível, maximizando seu uso;
- Aumenta a segurança em condições adversas, tais como: neblina, chuva e noite;
- Contribui para redução de acidentes;
- Transmite mensagens aos condutores e pedestres;
- Porém, deve-se ressaltar que apresenta algumas limitações;
- Durabilidade reduzida, quando sujeita à tráfego intenso;
- Visibilidade deficiente, quando sob neblina, pavimento molhado, sujeira, ou quando houver tráfego intenso.

Av. Buriti, 291 - Centro - CEP. 47.120.000

Cel. (77) 99982-9624 E-mail: pmburitirama@gmail.com



3.1 FORMAS E CORES

A sinalização horizontal é constituída por combinações de traçados e cores que definem os diversos tipos de marcas viárias.

3.1.1 Formas

- Contínua – corresponde às linhas sem interrupções, aplicadas em trecho específico da pista. Geralmente, a continuidade indica que os veículos não devem transpô-la;
- Tracejada ou Seccionada – corresponde às linhas interrompidas, aplicadas em cadência, utilizando espaçamentos com extensão igual ou maior que o traço;
- Setas, Símbolos e Legendas: correspondem às informações representadas em forma de desenho ou inscritas, aplicadas no pavimento, indicando uma situação ou complementando a sinalização vertical existente.

3.1.2 Cores

As cores utilizadas na sinalização horizontal são:

- a) Amarela, utilizada para:
 - Separar movimentos veiculares de fluxos opostos;
 - Regulamentar ultrapassagem e deslocamento lateral;
 - Delimitar espaços proibidos para estacionamento e/ou parada;
 - Demarcar obstáculos transversais à pista (ondulação transversal).
- b) Branca, utilizada para:
 - Separar movimentos veiculares de mesmo sentido;
 - Delimitar áreas de circulação;
 - Delimitar trechos de pistas, destinados ao estacionamento regulamentado de veículos em condições especiais;
 - Regulamentar faixas de travessias de pedestres;
 - Regulamentar linha de transposição e ultrapassagem;
 - Demarcar linha de retenção e linha de “Dê a preferência”;
 - Inscrever setas, símbolos e legendas.
- c) Vermelha, utilizada para:
 - Demarcar ciclovia ou ciclofaixas;

Av. Buriti, 291 - Centro - CEP. 47.120.000

Cel. (77) 99982-9624 E-mail: pmburitirama@gmail.com



000137



Estado da Bahia
PREFEITURA MUNICIPAL DE BURITIRAMA
 CNPJ: 13.234.000/0001-06



- Inscrever símbolo (cruz).
- d) Azul – utilizada como base para inscrever símbolo em áreas especiais de estacionamento ou de parada para embarque e desembarque para pessoas portadores de deficiência física.
- e) Preta – utilizada para proporcionar contraste entre a marca viária/inscrição e o pavimento, (utilizada principalmente em pavimento de concreto) não se constituindo propriamente uma cor de sinalização.

A utilização das cores deve ser feita obedecendo-se aos critérios abaixo e ao padrão Munsell indicado ou outro que venha a substituir, de acordo com as normas ABNT.

Cor	Tonalidade
Amarela	10 YR 7,5/14
Branca	N 9,5
Vermelha	7,5 R 4/14
Azul	5 PB 2/8
Preta	N 0,5

Av. Buriti, 291 - Centro - CEP. 47.120.000
 Cel. (77) 99982-9624 E-mail: pmburitirama@gmail.com



3.2 MARCAS LONGITUDINAIS

As marcas longitudinais separam e ordenam as correntes de tráfego, definindo a parte da pista destinada à circulação de veículos, a sua divisão em faixas de mesmo sentido, a divisão de fluxos opostos, as faixas de uso exclusivo ou preferencial de espécie de veículo, as faixas reversíveis, além de estabelecer as regras de ultrapassagem e transposição.

- As marcas longitudinais amarelas, contínuas simples ou duplas, têm poder de regulamentação, separam os movimentos veiculares de fluxos opostos e regulamentam a proibição de ultrapassagem e os deslocamentos laterais, exceto para acesso a imóvel lindeiro;
- As marcas longitudinais amarelas, simples ou duplas seccionadas ou tracejadas, não têm poder de regulamentação, apenas ordenam os movimentos veiculares de sentidos opostos;
- As marcas longitudinais brancas contínuas são utilizadas para delimitar a pista (linha de bordo) e para separar faixas de trânsito de fluxos de mesmo sentido. Neste caso, têm poder de regulamentação de proibição de ultrapassagem e transposição;
- As marcas longitudinais brancas, seccionadas ou tracejadas, não têm poder de regulamentação, apenas ordenam os movimentos veiculares de mesmo sentido.

De acordo com a sua função as Marcas Longitudinais são subdivididas nos tipos dos itens a seguir.

3.2.1 Linhas de divisão de fluxos opostos (LFO)

As marcações constituídas por Linhas de Divisão de Fluxos Opostos (LFO) separam os movimentos veiculares de sentidos opostos e indicam os trechos da via em que a ultrapassagem é permitida ou proibida (figura 01).

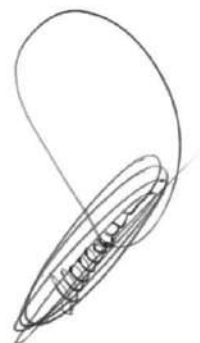



Estado da Bahia
PREFEITURA MUNICIPAL DE BURITIRAMA
 CNPJ: 13.234.000/0001-06



Figura 01 – Exemplos de LFOs

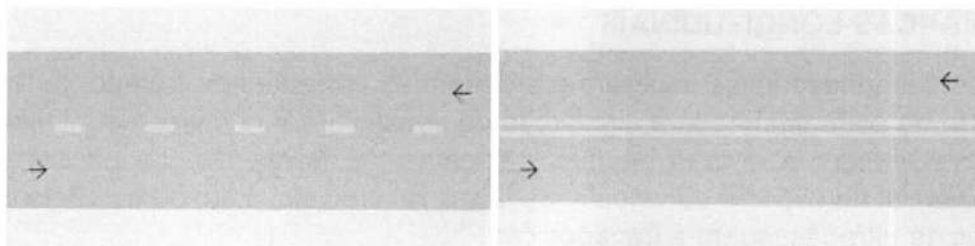

3.2.2 Linhas de divisão de fluxos de mesmo sentido (LMS);

Separam os movimentos veiculares de mesmo sentido e regulamentam a ultrapassagem e a transposição (figura 02).

Figura 02 – Exemplos de LMS

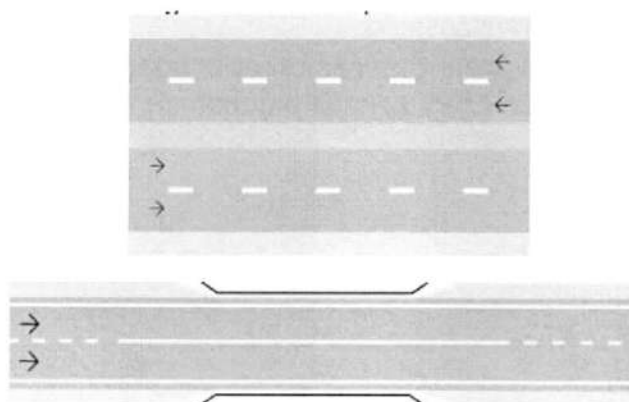



3.2.3 Linha de bordo (LBO)

Delimita, através de linha contínua, a parte da pista destinada ao deslocamento dos veículos, estabelecendo seus limites laterais (figura 03).

Figura 03 – Exemplos de LBO

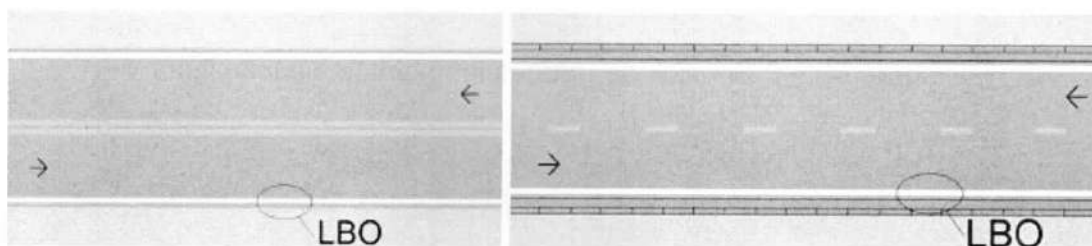

3.2.4 Linha de continuidade (LCO)

Proporciona continuidade visual às marcações longitudinais principalmente quando há quebra no alinhamento em trechos longos ou em curvas (figura 04).

Figura 04 – Exemplo de LCO

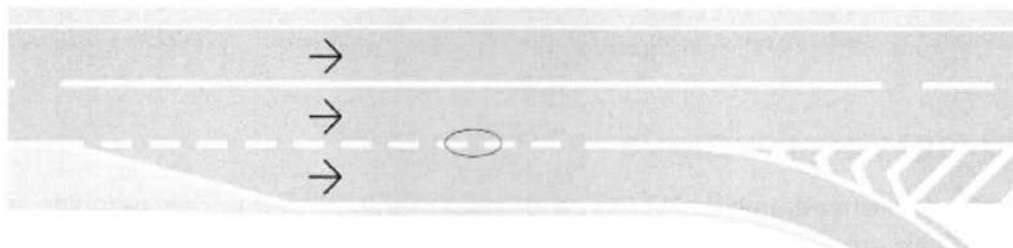

3.2.5 Marcas longitudinais específicas

As marcas Longitudinais Específicas visam a segregação do tráfego e o reconhecimento imediato do usuário.

Apresentam-se nos seguintes tipos:

- Marcação de faixa exclusiva (MFE) – delimita a faixa de uso exclusivo para determinada espécie e/ou categoria de veículo;
- Marcação de faixa preferencial (MFP) – delimita na pista a faixa de mesmo sentido, de uso preferencial, para determinada espécie e/ou categoria de veículo;

Av. Buriti, 291 - Centro - CEP. 47.120.000

Cel. (77) 99982-9624 E-mail: pmburitirama@gmail.com

- Marcação de faixa reversível no contrafluxo (MFR) – delimita a faixa que pode ter seu sentido de circulação invertido temporariamente, em função da demanda de fluxo de veículos;
- Marcação de Ciclofaixa ao longo da via (MCI) – delimita a parte da pista de rolamento destinada à circulação exclusiva de bicicletas, denominada ciclofaixa.

Figura 05 – Exemplos de marcas longitudinais específicas

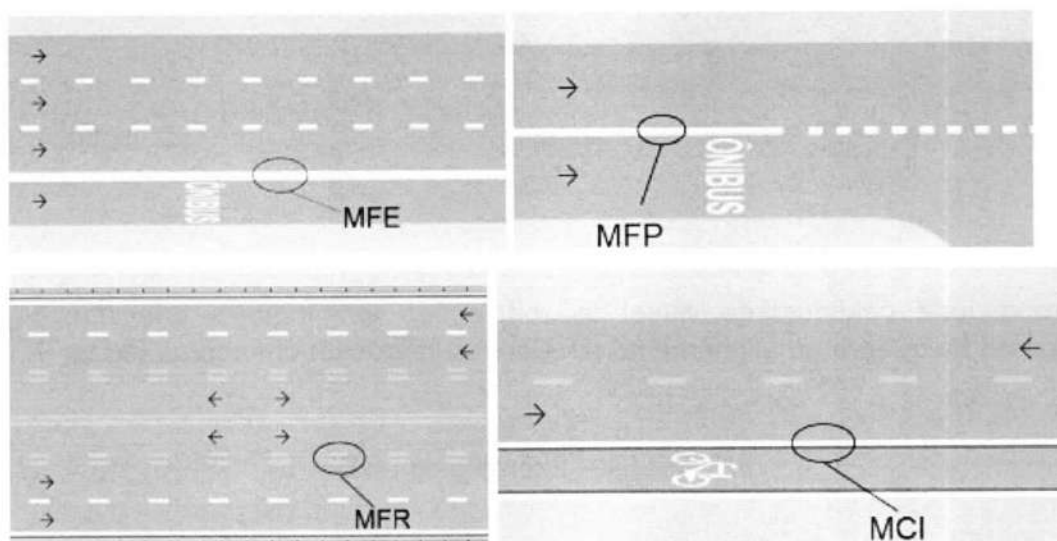

3.3 MARCAS TRANSVERSAIS

As marcas transversais ordenam os deslocamentos frontais dos veículos e os harmonizam com os deslocamentos de outros veículos e dos pedestres, assim como informam os condutores sobre a necessidade de reduzir a velocidade e indicam travessia de pedestres e posições de paradas.





3.3.1 Linha de retenção (LRE)

Indica ao condutor o local limite em que deve parar o veículo (figura 06).

Figura 06 – Exemplo de LRE

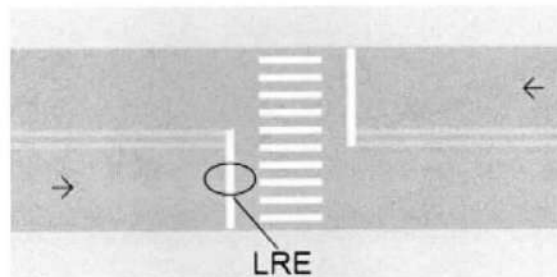

3.3.2 Faixa de travessia de pedestres (FTP)

A FTP delimita a área destinada à travessia de pedestres e regulamenta a prioridade de passagem dos mesmos em relação aos veículos, nos casos previstos pelo CTB (figura 07).

Figura 07 – Exemplo de FTP

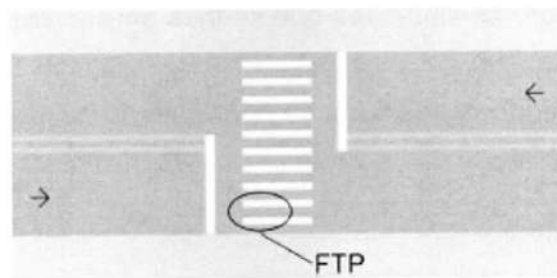



3.3.3 Marcação de cruzamento rodociclovitário (MCC)

Indica ao condutor de veículo a existência de um cruzamento em nível, entre a pista de rolamento e uma ciclovia ou ciclofaixa (figura 08).

Figura 08 – Exemplo de MCC

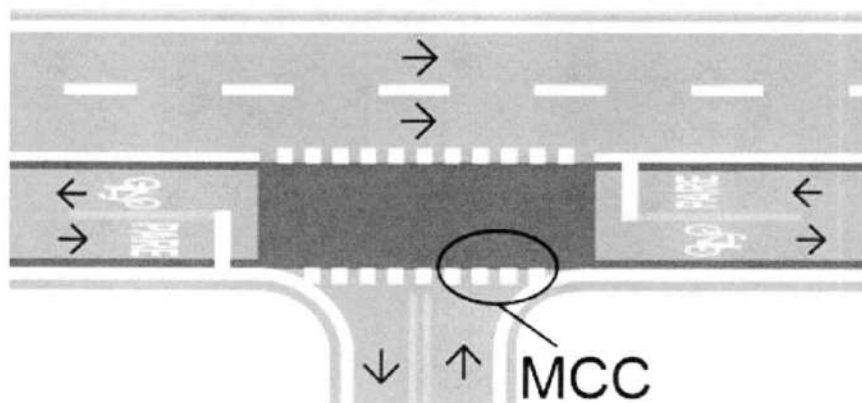

3.4 INSCRIÇÕES NO PAVIMENTO

As inscrições no pavimento melhoram a percepção do condutor quanto às condições de operação da via, permitindo-lhe tomar a decisão adequada, no tempo apropriado, para as situações que se lhes apresentarem.

Possuem função complementar ao restante da sinalização, orientando e, em alguns casos, advertindo certos tipos de operação ao longo da via.

3.4.1 Setas direcionais

Orientam os fluxos de tráfego nas vias, indicando o correto posicionamento dos veículos nas faixas de trânsito de acordo com os movimentos possíveis e recomendáveis para aquela faixa (figura 09)

Av. Buriti, 291 - Centro - CEP. 47.120.000

Cel. (77) 99982-9624 E-mail: pmburitirama@gmail.com



Figura 09 – Exemplo de Setas direcionais

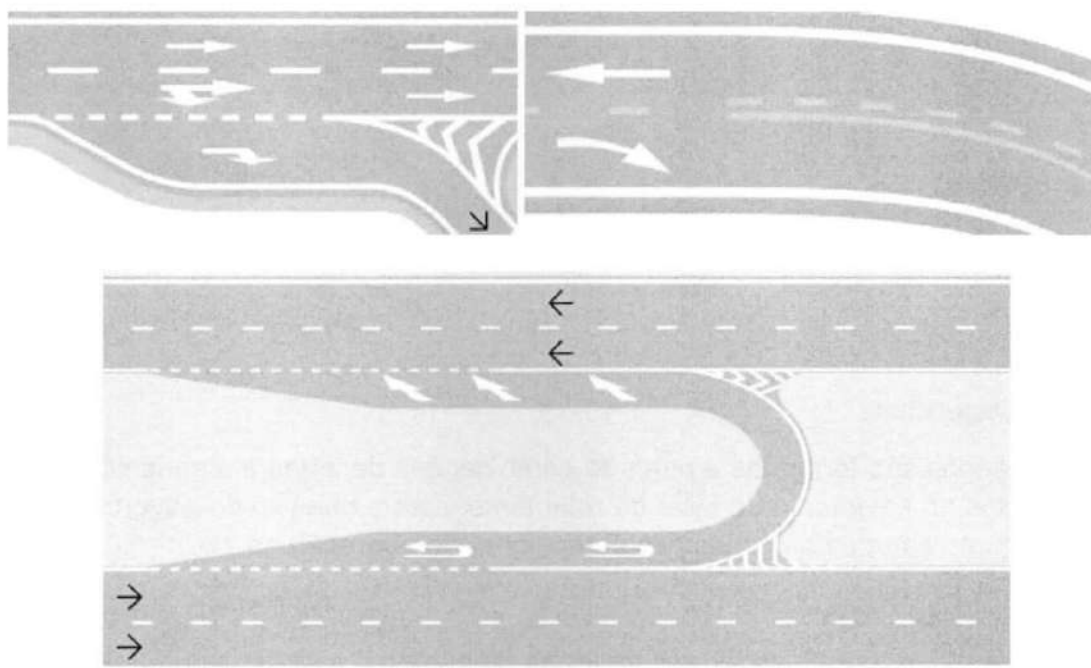

3.4.2 Símbolos

Indicam e alertam o condutor sobre situações específicas na via.

São utilizados os seguintes símbolos:

- Dê a preferência – indica a interseção com via que tem preferência.
- Cruz de Santo André – indica cruzamento rodoferroviário.
- Bicicleta – indica via, pista ou faixa de trânsito de uso de ciclos.
- Serviços de Saúde – indica áreas ou locais de serviços de saúde.
- Deficiente físico – indica local de estacionamento de veículos que transportam ou que sejam conduzidos por Portadores de Necessidades Especiais.
- Idoso – Indicativo de local de estacionamento de veículos que sejam conduzidos por pessoas com 60 anos ou mais.

Av. Buriti, 291 - Centro - CEP. 47.120.000

Cel. (77) 99982-9624 E-mail: pmburitirama@gmail.com



Figura 10 – Exemplos de Símbolos

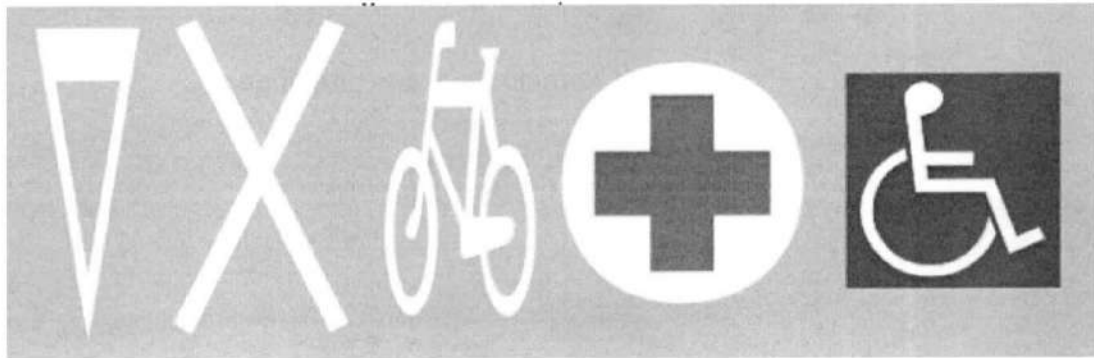

3.4.3 Legendas

As legendas são formadas a partir de combinações de letras e algarismos, aplicados no pavimento da pista de rolamento, com o objetivo de advertir os condutores acerca das condições particulares de operação da via.

A tabela 02 apresenta as alturas de letras ou números a serem adotados em função do tipo de via e da velocidade regulamentada.

Vias urbanas		Vias rurais	
Velocidade	Altura	Velocidade	Altura
$V \leq 80$ km/h	1,60m	$V \leq 60$ km/h	2,40m
$V > 80$ km/h	2,40m	$V > 60$ km/h	4,00m

Av. Buriti, 291 - Centro - CEP. 47.120.000

Cel. (77) 99982-9624 E-mail: pmburitirama@gmail.com



Figura 11 – Exemplos de legendas e aplicações



Para composição das legendas deve ser consultado o Apêndice – Diagramação de letras e números, do Manual Brasileiro de Sinalização de Trânsito, Volume IV – Sinalização Horizontal.

4 DISPOSITIVOS AUXILIARES

Dispositivos auxiliares são elementos aplicados na via ou em obstáculos próximos a ela, de forma a tornar mais eficiente e segura a operação do trânsito. São constituídos de materiais, formas e cores diversas, dotados ou não de retrorrefletividade, com as funções de:

- Incrementar a visibilidade da sinalização, do alinhamento da via e dos obstáculos à circulação;
- Reduzir a velocidade do trânsito;
- Reduzir os acidentes e minimizar sua severidade;
- Alertar os condutores quanto a situações de perigo potencial, em caráter permanente ou temporário;
- Fornecer proteção aos usuários da via e da ocupação lindeira;
- Controlar o acesso de veículos em determinadas vias, áreas e passagens de nível.

O Manual Brasileiro de Sinalização de Trânsito, Volume VI – Dispositivos Auxiliares (MBST VI), apresenta a definição, características, princípios de utilização e critérios para sua instalação.

Av. Buriti, 291 - Centro - CEP. 47.120.000

Cel. (77) 99982-9624 E-mail: pmburitirama@gmail.com

4.1 TACHA

As tachas proporcionam ao condutor melhor percepção do espaço destinado à circulação, realçando a marca longitudinal e/ou marca de canalização e reforçando a visibilidade da sinalização horizontal em condições climáticas adversas, de forma a auxiliar o posicionamento do veículo na faixa de trânsito.

Seu corpo deve seguir a cor da sinalização horizontal que complementa e o seu elemento retrorrefletivo deve adotar o padrão de cores a seguir (figura 12).

- Branca: para ordenar fluxos de mesmo sentido;
- Amarela: para ordenar fluxos de sentidos opostos;
- Vermelha: utilizada em via rural de pista simples e sentido duplo de circulação junto à linha de bordo do sentido oposto.

Figura 12 – Exemplos de tachas e aplicações

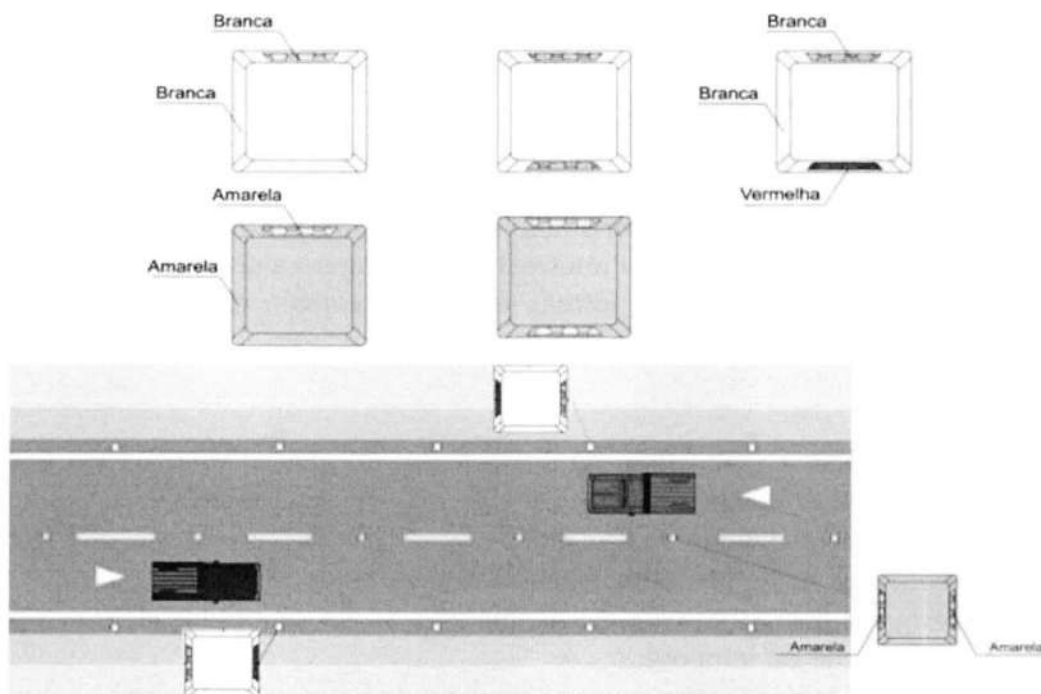

Av. Buriti, 291 - Centro - CEP. 47.120.000

Cel. (77) 99982-9624 E-mail: pmburitirama@gmail.com



O espaçamento (e) entre tachas varia de acordo com a velocidade e deve seguir o disposto na tabela 03.

Velocidade regulamentada (km/h)	Situação normal e (m)	Situação especial e (m)	Trecho que antecede situação especial (linha de bordo) e (m)
$V < 80$	8	6	2 (até 70m)
$80 \leq V \leq 90$	12	9	4 (até 100m)
$V > 90$	16	12	6 (até 150m)

As tachas não devem ser utilizadas transversalmente ao fluxo de veículos, na pista de rolamento e/ou acostamento, nem como sonorizador, nem como dispositivo para redução de velocidade.

7 EXECUÇÃO DO PROJETO

A execução do projeto de sinalização horizontal ocorre após terem sido executados os serviços de pavimentação, tendo em vista que os elementos que o compõem são aplicados diretamente sobre a superfície do pavimento.

A seguir são feitas considerações relacionadas aos diversos elementos que compõem a sinalização horizontal.

7.1 MARCAS LONGITUDINAIS

Tem a função de definir os limites da pista de rolamento, a de orientar as trajetórias dos veículos, ordenando-se por faixas de tráfego, e ainda a de regulamentar as possíveis manobras laterais, tanto para mudança de faixa (quando existir mais de uma por sentido), como para utilização temporária de uma faixa com sentido oposto de tráfego, nas manobras de ultrapassagem. As linhas longitudinais possuem largura fixa de 10cm.

De acordo com sua função, as linhas longitudinais aplicadas a este projeto classificam-se em:

7.1.1 Linhas Demarcadoras de Faixas de Tráfego

Delimitam as faixas de rolamento, sendo seccionadas na proporção de 1:2 (do segmento pintado de 1,2 e 3 metros) e na proporção de 1:1 (do segmento pintado de 1 e 2 metros).

Av. Buriti, 291 - Centro - CEP. 47.120.000

Cel. (77) 99982-9624 E-mail: pmburitirama@gmail.com



000143

Estado da Bahia
PREFEITURA MUNICIPAL DE BURITIRAMA
CNPJ: 13.234.000/0001-06



As cores das Linhas Demarcadoras de Faixa de Tráfego são o amarelo e o branco. A cor amarela é utilizada na separação de faixas com sentidos opostos de tráfego, e a cor branca na separação de faixas com o mesmo sentido de tráfego, ambas as cores têm como largura de pintura 10,00 cm.

7.1.2 Linhas de Bordo de Pista

Estas linhas serão contínuas ao longo do trecho, em cor branca com 10,00 cm de largura localizando-se na face externa dos bordos da pista de rolamento afastado 10cm do meio fio, com o objetivo de manter a composição do percurso da via. As linhas de Borda de Pista têm normalmente a cor branca, à exceção daquelas situadas à esquerda e que delimitam a pista de rolamento, separando-a da faixa de segurança do canteiro central em pista dupla, ou faixas de segurança dos ramos de interseção. Na ciclovia as linhas de bordo seguem as mesmas especificações da via com exceção da cor que no caso será vermelha. Já na Ciclofaixa a linha de bordo será dupla com tachão ou segregador entre linhas.

7.1.3 Linhas Transversais

As linhas Transversais têm a função de complementar os sinais de regulamentação relacionados com a redução de velocidade ou parada dos veículos.

7.1.4 Termoplástico Hot-Spray

Material nobre da sinalização, constituído à base de resinas acrílicas e maleicas, aplicado com a temperatura à razão de 200°C, quando se tratar de Tinta Termoplástica Branca e 180°C e Amarela.

Neste modo mais moderno usam-se pistolas pneumáticas para pulverizar os materiais na espessura de 1,5mm. Termoplástico formulado com resinas sintéticas de alta qualidade, pigmentos estáveis ao aquecimento e microesferas de vidro. Idealizado para ser aplicado por ASPERSÃO, apresenta excelente estabilidade ao aquecimento, boa ancoragem das microesferas aplicadas por aspersão, permitindo excelente retroreflexão durante o período da vida útil.

Por causa da sua alta resistência à abrasão e da boa estabilidade da cor é recomendada para aplicação em vias urbanas e rodovias com alto volume de tráfego.

A secagem do termoplástico, dá-se após 5 minutos da sua aplicação, ou seja, o tráfego é liberado muito mais rápido. O material é facilmente aplicado mediante processos de projeção mecânica, pneumática ou combinada. Deve ser aplicado com película uniforme sobre

Av. Buriti, 291 - Centro - CEP. 47.120.000

Cel. (77) 99982-9624 E-mail: pmburitirama@gmail.com

Estado da Bahia
PREFEITURA MUNICIPAL DE BURITIRAMA
CNPJ: 13.234.000/0001-06



pavimento limpo, seco e isento de óleos. Sobre pavimentos de concreto é necessária uma pintura de ligação (tinta cor preta). O projeto considera a aplicação de termoplástico Hot-Spray em todas as marcações longitudinais e transversais da sinalização horizontal onde a cor se restringe a branca e amarela.

7.1.5 Tinta Acrílica

Tinta acrílica à Base de Água. Suas principais características são, secagem rápida em temperaturas acima de 25°C, boa aderência em pavimentos asfálticos em bom estado, resistência à gasolina, ótima resistência à abrasão e boa retenção de cor. Este sistema de aplicação pode apresentar aspersão simples ou dupla de esferas de vidro. A aplicação durante a execução será por meio de máquina com tanque pressurizado, tendo um prazo de secagem máximo de 30 minutos desde que as condições atmosféricas apresentem umidade relativa do ar não superior a 80%, temperatura do ar entre 15°C e 35°C e temperatura do solo não superior a 40°C.

8 BIBLIOGRAFIA

- Conselho Nacional de Trânsito (CONTRAN). Sinalização horizontal / Contran - Denatran. 1ª edição – Brasília: Contran, 2007 – Manual de Sinalização de Trânsito Volume 1.
- Conselho Nacional de Trânsito (CONTRAN). Sinalização horizontal / Contran - Denatran. 1ª edição – Brasília: Contran, 2007 – Manual de Sinalização de Trânsito Volume 2.
- Conselho Nacional de Trânsito (CONTRAN). Sinalização horizontal / Contran Denatran. 1ª edição – Brasília: Contran, 2007 – Manual de Sinalização de Trânsito Volume 4.
- ABNT-NBR 6972 – Sinalização de Trânsito
- CTB – Código de Trânsito Brasileiro, texto atualizado da Lei nº9.503, de setembro de 1997 e as resoluções do Contran.

Av. Buriti, 291 - Centro - CEP. 47.120.000

Cel. (77) 99982-9624 E-mail: pmburitirama@gmail.com



Estado da Bahia
PREFEITURA MUNICIPAL DE BURITIRAMA
CNPJ: 13.234.000/0001-06

000151



David Edson Martins Rocha

DAVID EDSON MARTINS ROCHA
ENGENHEIRO CIVIL
CREA-BA: 3000057529

Av. Buriti, 291 - Centro - CEP. 47.120.000
Cel. (77) 99982-9624 E-mail: pmburitirama@gmail.com

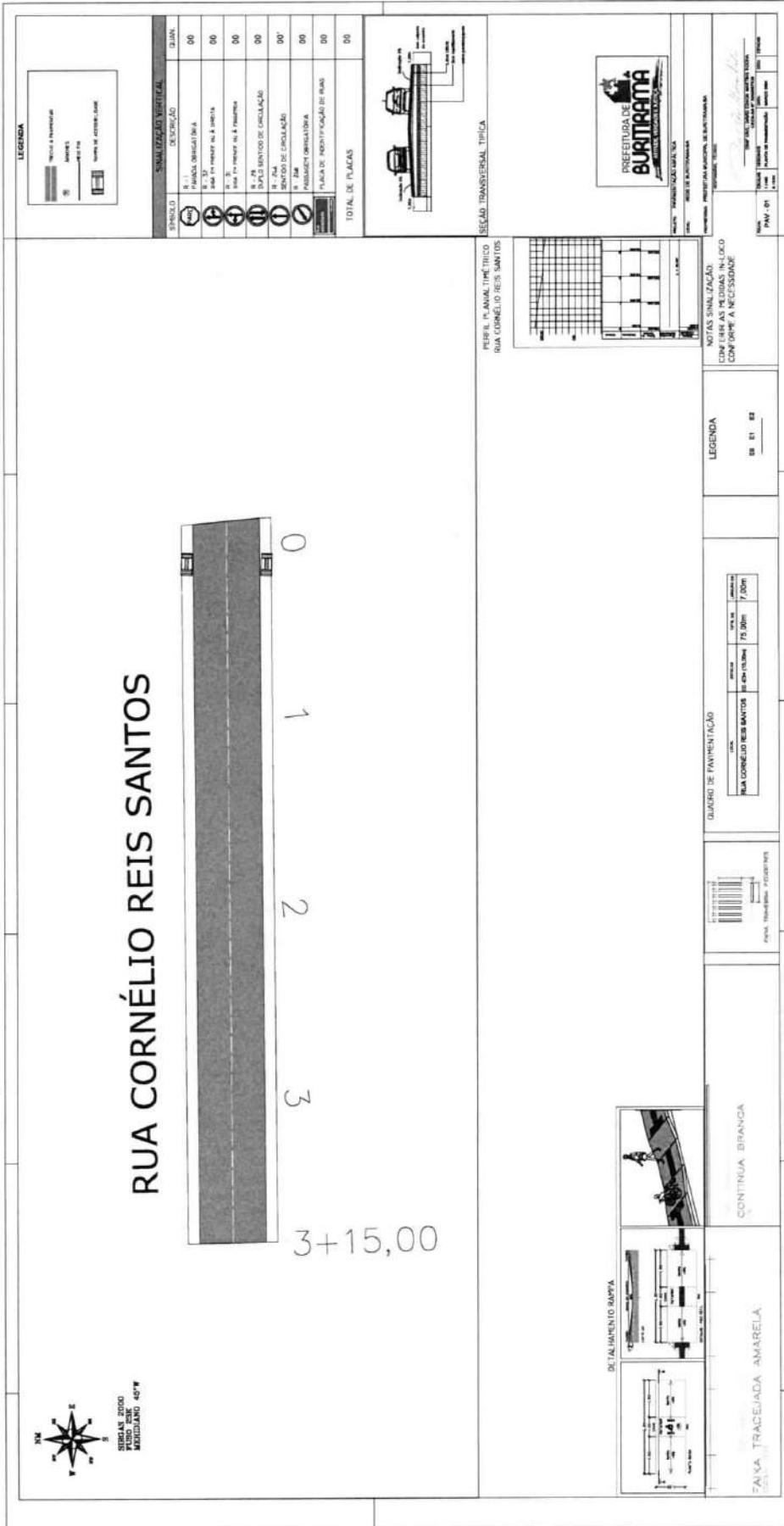

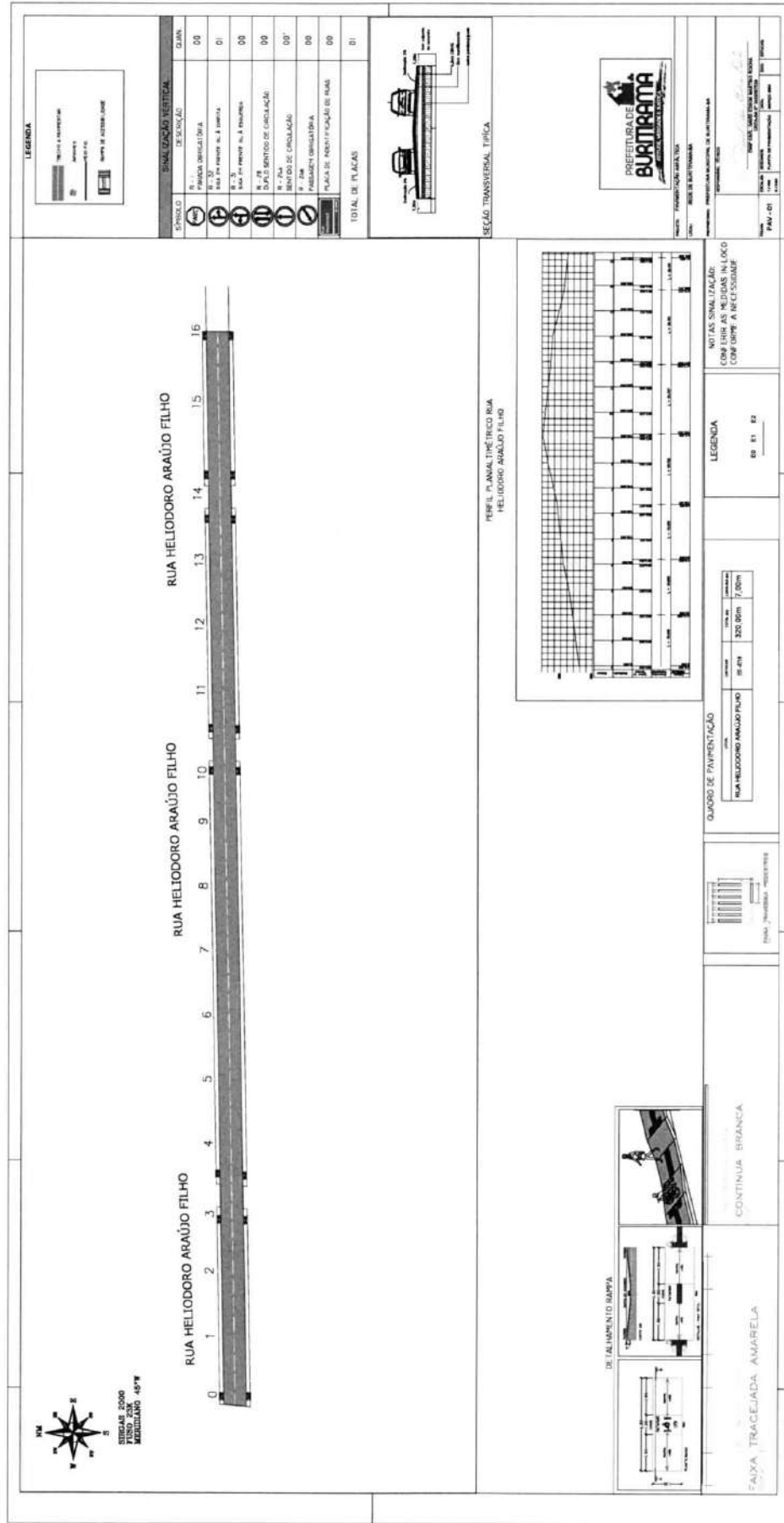

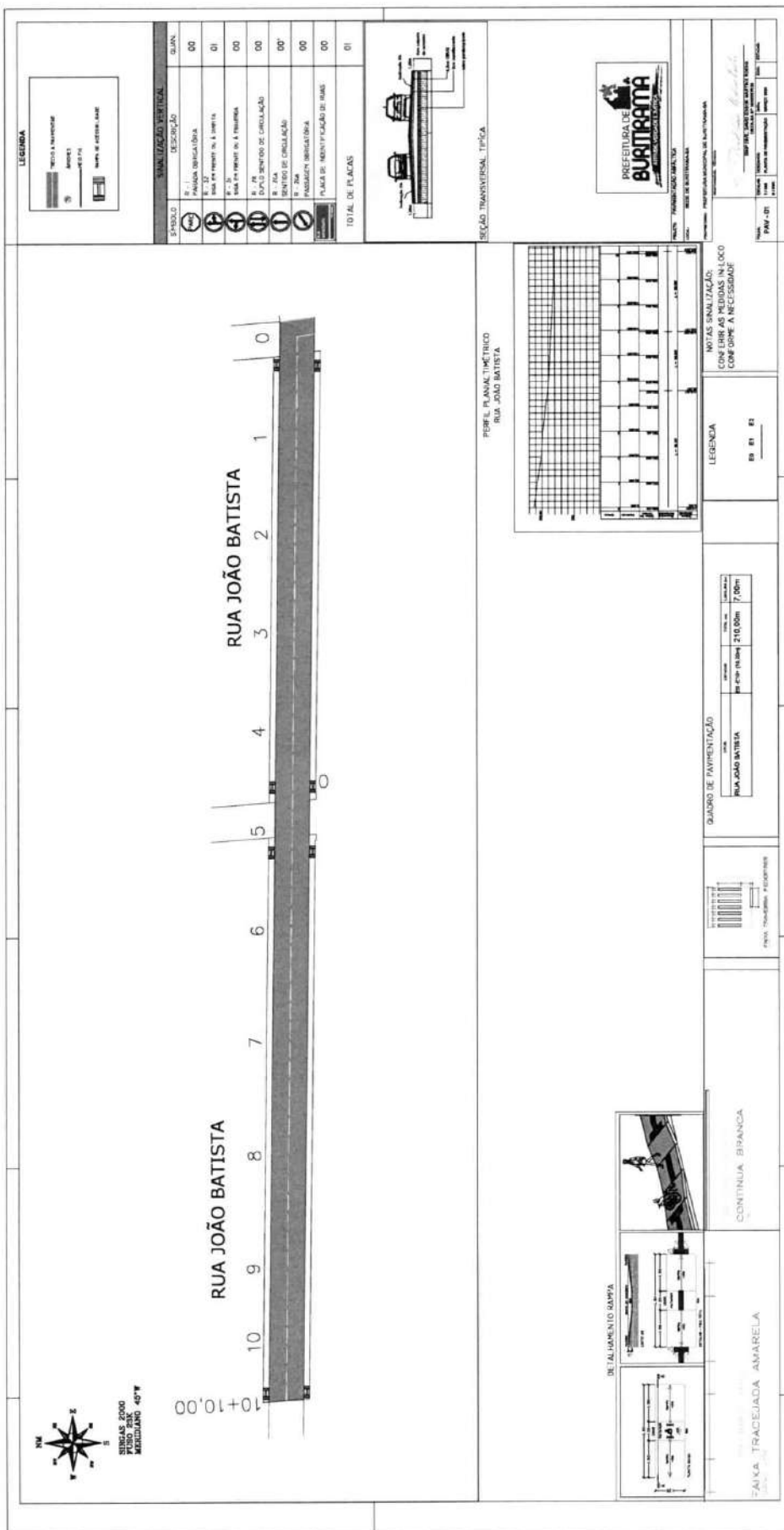

1000

000156

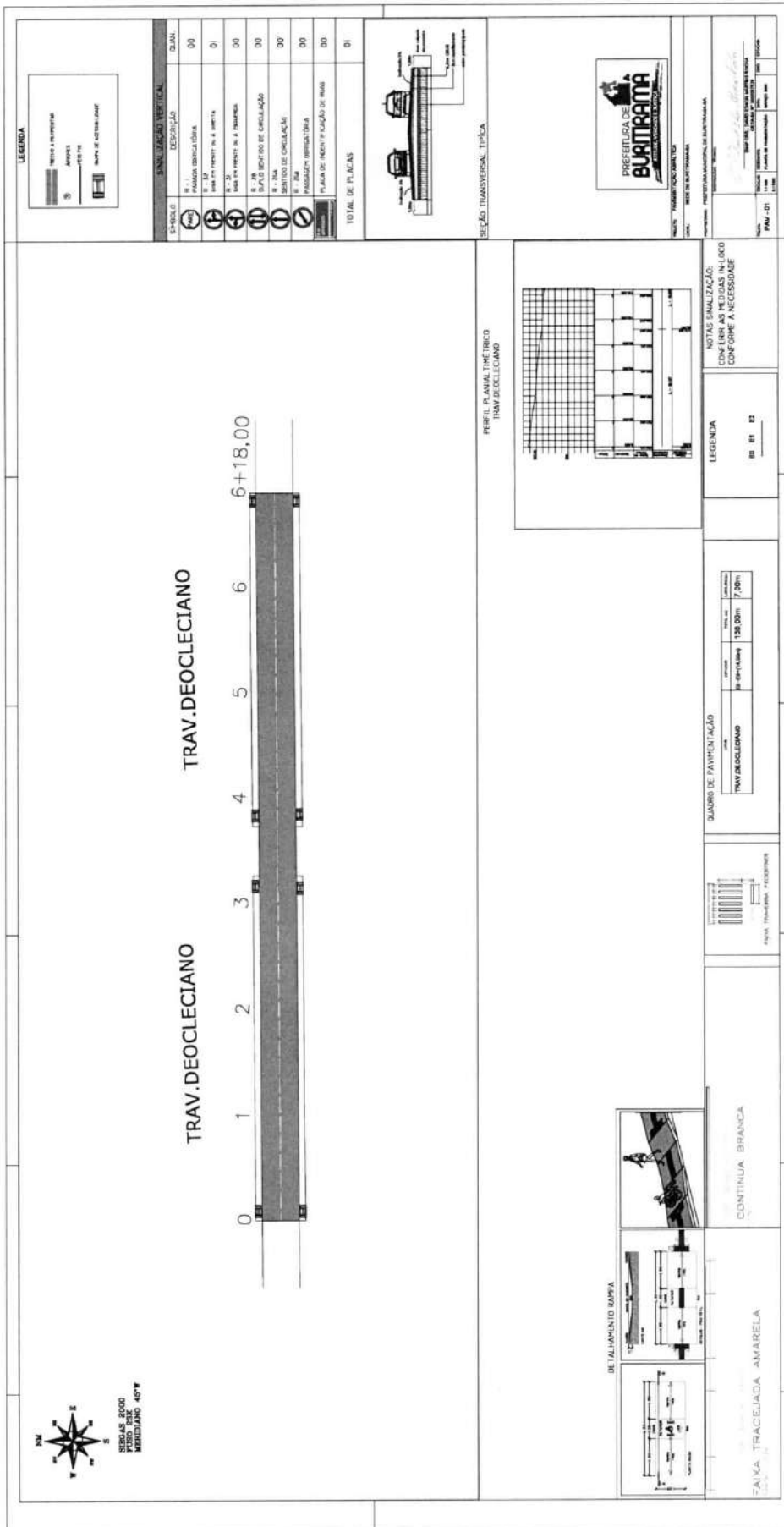

LEGENDA

[Symbol]	TRINCO A PERPENDICULAR
[Symbol]	AMARRAS
[Symbol]	ALCANTARILHAS
[Symbol]	REDE DE DRENAGEM

SINALIZAÇÃO VERTICAL	
SÍMBOLO	DESCRIÇÃO
[Symbol]	00
[Symbol]	01
[Symbol]	00
[Symbol]	00'
[Symbol]	00
TOTAL DE PLACAS	
	01

SEÇÃO TRANSVERSAL TÍPICA

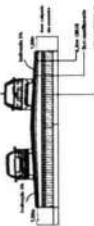

PERFIL PLANALIMÉTRICO TRAV. DEOCLECIANO

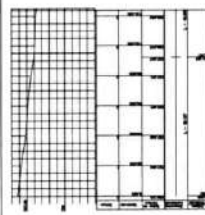

NOTAS SINALIZAÇÃO:
OBSERVAR A SINALIZAÇÃO LOCAL
CONFORME A NECESSIDADE

LEGENDA

B1 B1 B2

QUADRO DE PAVIMENTAÇÃO

TIPO DE PAVIMENTO	QUANTIDADE	UNIDADE	VALOR UNITÁRIO	VALOR TOTAL
TRAV. DEOCLECIANO	138,00m	7,00m		



DETALHAMENTO BANHA

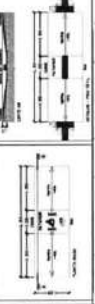

CONTINUA BRANCA



FAIXA TRACEJADA AMARELA

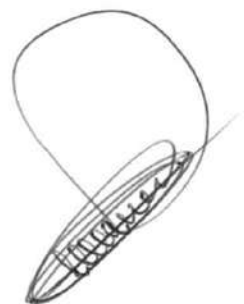

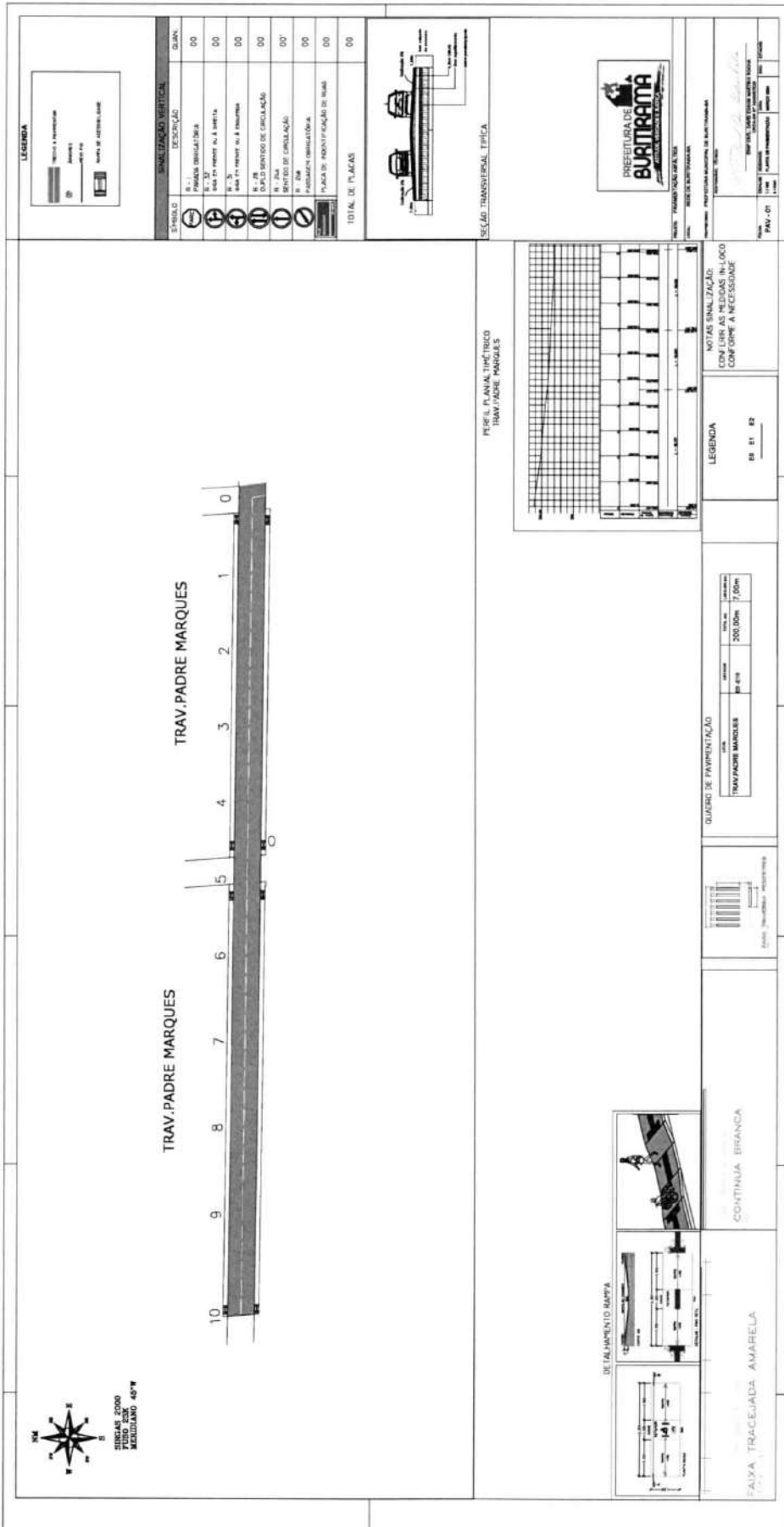

LEGENDA

	FAIXA DE MARGEM
	FAIXA DE CIRCULAÇÃO
	PLACA DE IDENTIFICAÇÃO DE LUZ

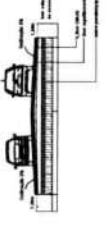
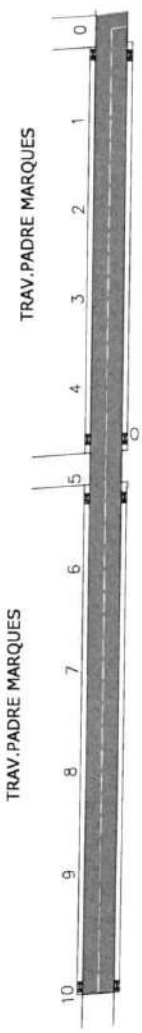

SEÇÃO TRANSVERSAL TÍPICA

PERFIL PLANO, IMITADO
TRAV. PADRE MARQUES

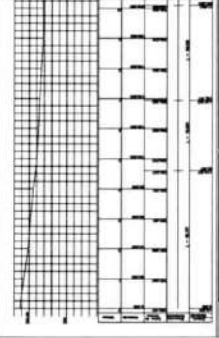

NOTAS SINALIZAÇÃO:
CON LER. AS MEDIDAS IN-LOCO
CONFORME A NECESSIDADE

LEGENDA

SI	E2
----	----

QUADRO DE PAVIMENTAÇÃO

TIPO DE PAVIMENTAÇÃO	QUANTIDADE	TÍTULO	VALOR UNITÁRIO	VALOR TOTAL
TRAV. PADRE MARQUES	SI E2	200,00m	7,00m	

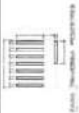

FAIXA TRACELIADA AMARELA

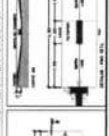

CONTÍNUA BRANCA

DETALHAMENTO BARRA

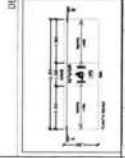

BARRA DE SINALIZAÇÃO



PREFETURA DE BURITIRAMA
SECRETARIA DE OBRAS E SERVIÇOS URBANOS
PROFESSOR RESPONSÁVEL: _____
PROFESSOR ELABORADOR: _____
PROFESSOR APROVADOR: _____
PROFESSOR FISCAL: _____
PROFESSOR TITULAR: _____
PROFESSOR SUBSTITUTO: _____
PROFESSOR AUXILIAR: _____
PROFESSOR SUPLENTE: _____
PROFESSOR TITULAR: _____
PROFESSOR SUBSTITUTO: _____
PROFESSOR AUXILIAR: _____
PROFESSOR SUPLENTE: _____
PROFESSOR TITULAR: _____
PROFESSOR SUBSTITUTO: _____
PROFESSOR AUXILIAR: _____
PROFESSOR SUPLENTE: _____

[Handwritten signature]



RELATÓRIO FOTOGRÁFICO
Buritirama/BA

Ref.: Convênio TransfereGov nº 954107/2023

Contrato de Repasse/Termo de Compromisso: nº 1091697-34

Objeto: Pavimentação de Ruas Inseridas no Perímetro Urbano no Município de Buritirama/BA

1. Rua Heliodoro Araújo Filho.





Estado da Bahia
PREFEITURA MUNICIPAL DE BURITIRAMA
CNPJ: 13.234.000/0001-06

000159



Av. Buriti, 291 - Centro - CEP. 47.120.000
Cel. (77) 99982-9624 E-mail: pmburitirama@gmail.com



1000

Estado da Bahia
PREFEITURA MUNICIPAL DE BURITIRAMA
CNPJ: 13.234.000/0001-06

000160



Av. Buriti, 291 - Centro - CEP. 47.120.000
Cel. (77) 99982-9624 E-mail: pmburitirama@gmail.com



2. Rua João Batista.





Estado da Bahia
PREFEITURA MUNICIPAL DE BURITIRAMA
 CNPJ: 13.234.000/0001-06

000162



231 549033 3315740
 2022 3
 Buritirama
 Altitude: 503.0meter
 Rapidez: 6.5km/h



231 549033 3315740
 2022 11
 Buritirama
 Altitude: 502.7meter
 Rapidez: 1.9km/h



Av. Buriti, 291 - Centro - CEP. 47.120.000
 Cel. (77) 99982-9624 E-mail: pmburitirama@gmail.com



3. Rua Cornélio Reis Santos

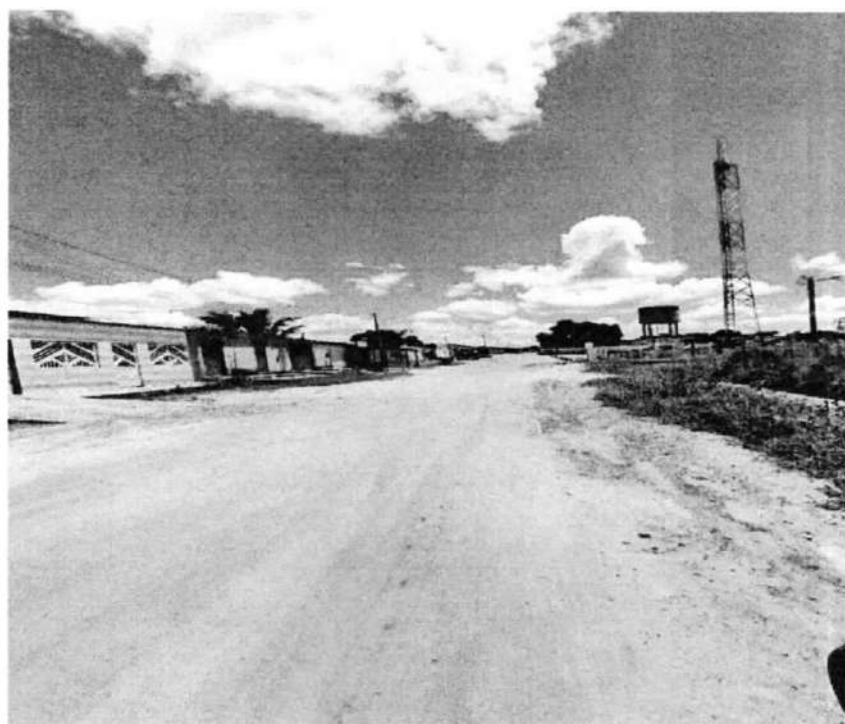
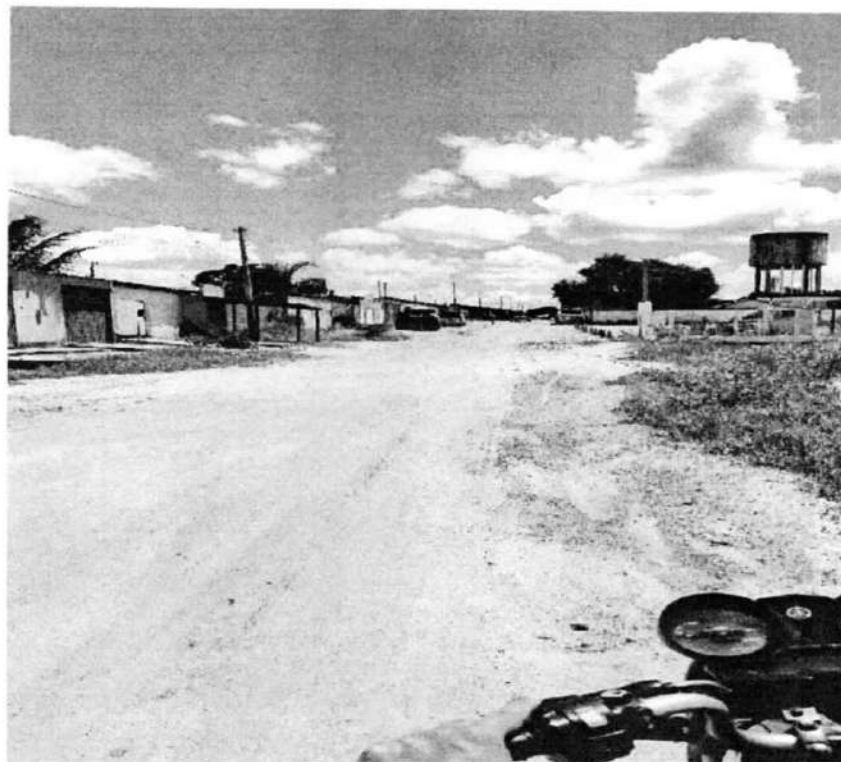



Estado da Bahia
PREFEITURA MUNICIPAL DE BURITIRAMA
CNPJ: 13.234.000/0001-06

000164

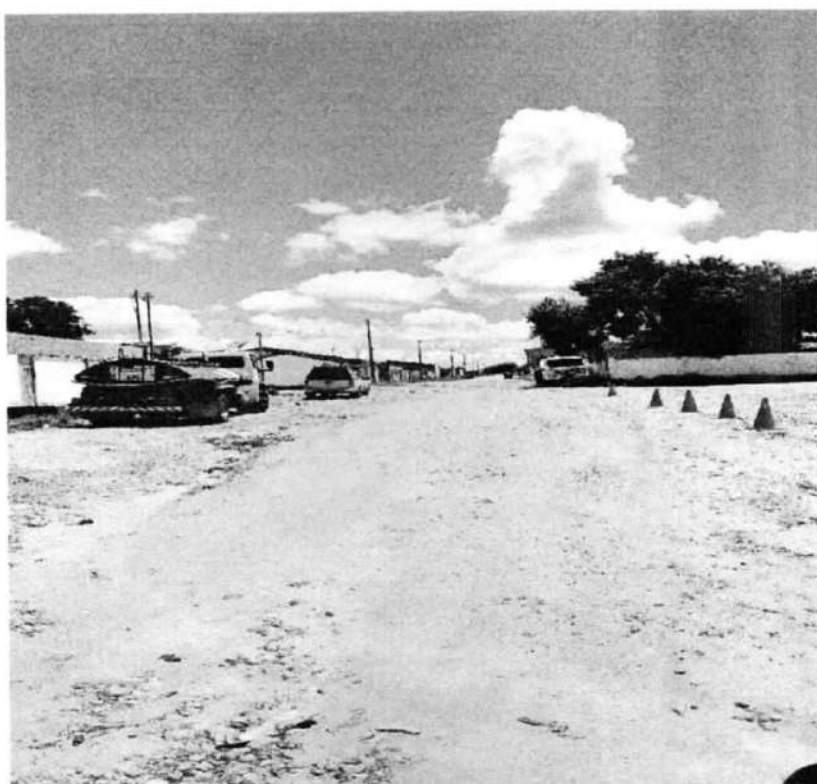
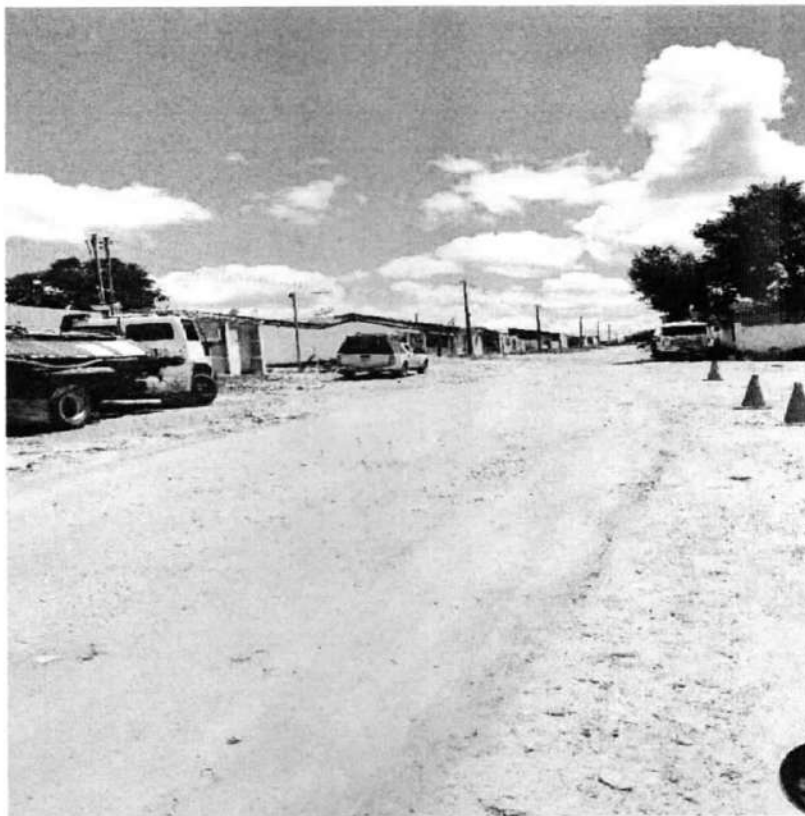

Av. Buriti, 291 - Centro - CEP. 47.120.000
Cel. (77) 99982-9624 E-mail: pmburitirama@gmail.com



4. Travessa Belmiro Belém.

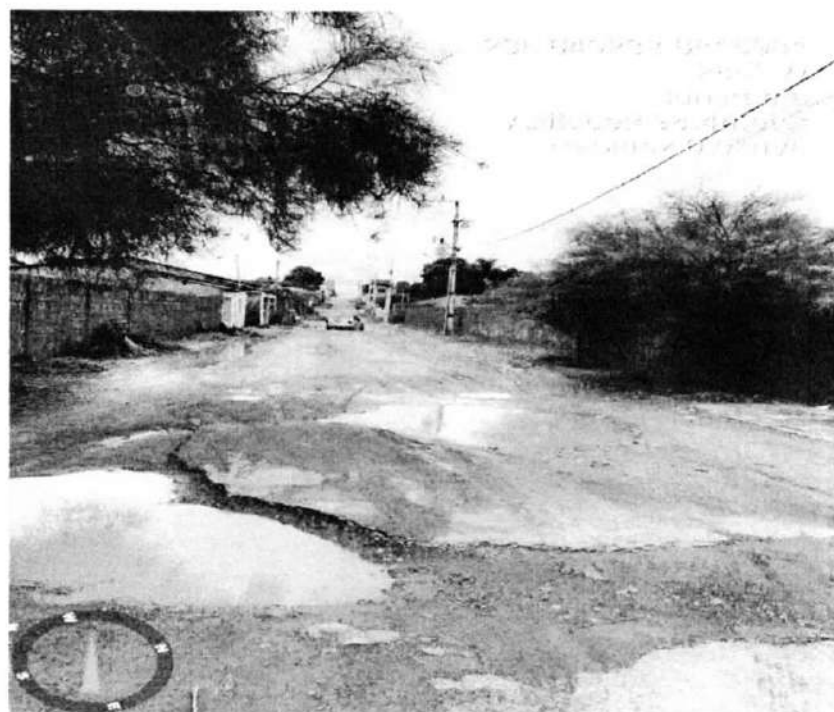
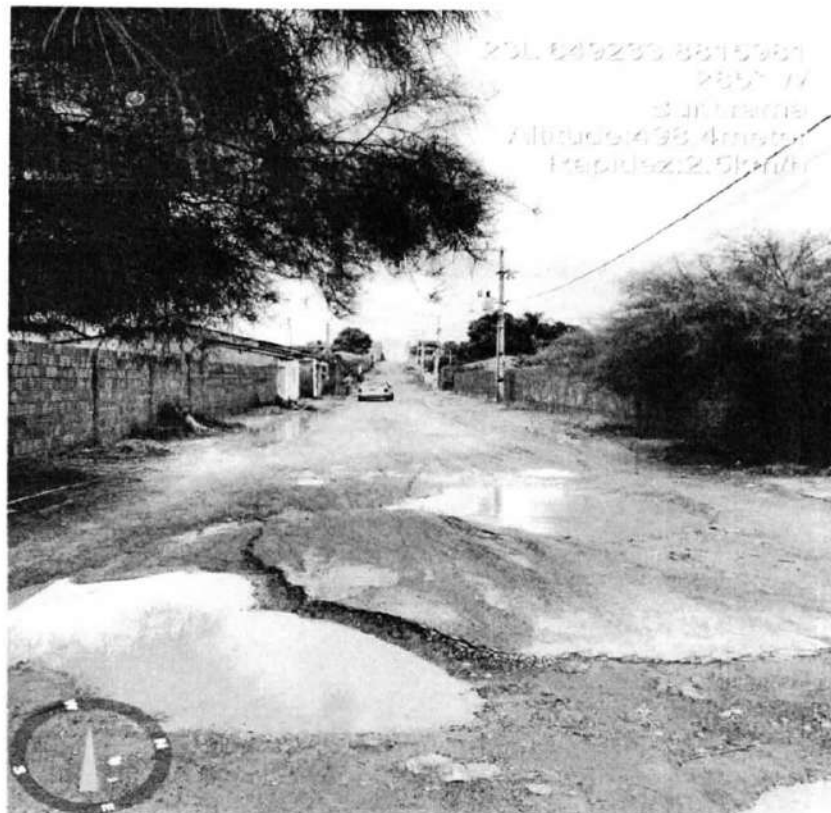



Estado da Bahia
PREFEITURA MUNICIPAL DE BURITIRAMA
CNPJ: 13.234.000/0001-06

000166

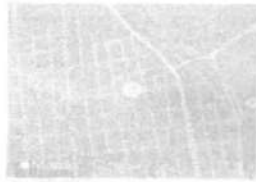

23L 649213 8815982
2827 m
Buritirama
Altitude: 295 metros
Rapidez: 2.3km/h

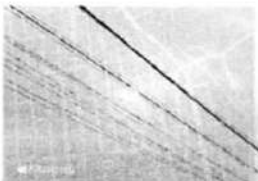

23L 649167 8815979
302 m
Buritirama
Altitude: 306 metros
Rapidez: 2.3km/h

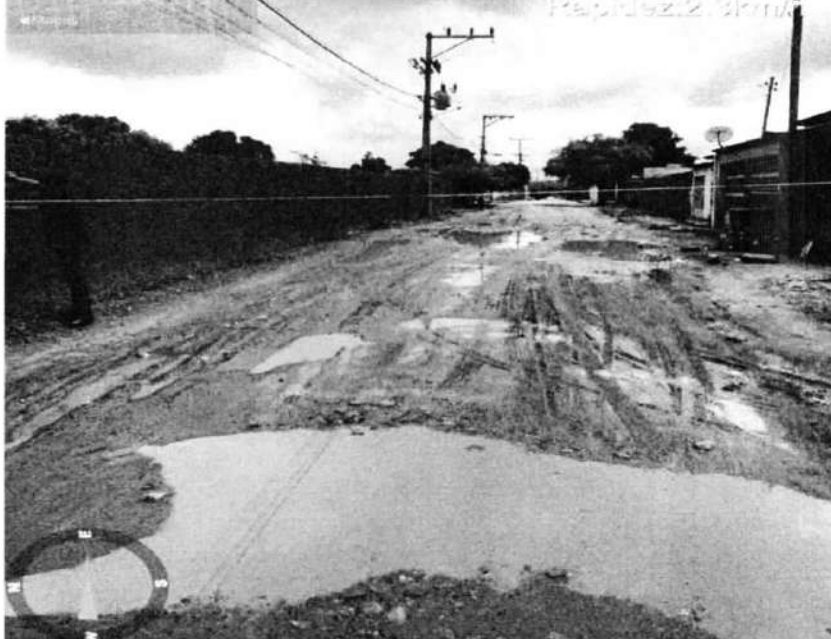

Av. Buriti, 291 - Centro - CEP. 47.120.000
Cel. (77) 99982-9624 E-mail: pmburitirama@gmail.com



5. Travessa Padre Marques.





Estado da Bahia
PREFEITURA MUNICIPAL DE BURITIRAMA
CNPJ: 13.234.000/0001-06

000168
PREFEITURA DE
BURITIRAMA
ATTITUDE, VERDADE E JUSTIÇA



Av. Buriti, 291 - Centro - CEP. 47.120.000
Cel. (77) 99982-9624 E-mail: pmburitirama@gmail.com



Estado da Bahia
PREFEITURA MUNICIPAL DE BURITIRAMA
CNPJ: 13.234.000/0001-06

000169



6. Travessa Deocleciano.



Av. Buriti, 291 - Centro - CEP. 47.120.000
Cel. (77) 99982-9624 E-mail: pmburitirama@gmail.com



1000

Estado da Bahia
PREFEITURA MUNICIPAL DE BURITIRAMA
CNPJ: 13.234.000/0001-06

000170



Av. Buriti, 291 - Centro - CEP. 47.120.000
Cel. (77) 99982-9624 E-mail: pmburitirama@gmail.com

Estado da Bahia
PREFEITURA MUNICIPAL DE BURITIRAMA
CNPJ: 13.234.000/0001-06

000171



ARIVAL MARQUES VIANA
Prefeito Municipal de Buritirama/BA
CPF: 090.717.091-91

ARIVAL MARQUES VIANA
Prefeito Municipal

Av. Buriti, 291 - Centro - CEP. 47.120.000
Cel. (77) 99982-9624 E-mail: pmburitirama@gmail.com



RELATÓRIO FOTOGRÁFICO
Buritirama/BA

Ref.: Convênio TransfereGov nº 954107/2023

Contrato de Repasse/Termo de Compromisso: nº 1091697-34

Objeto: Pavimentação de Ruas Inseridas no Perímetro Urbano no Município de Buritirama/BA

1. Rua Heliodoro Araújo Filho.

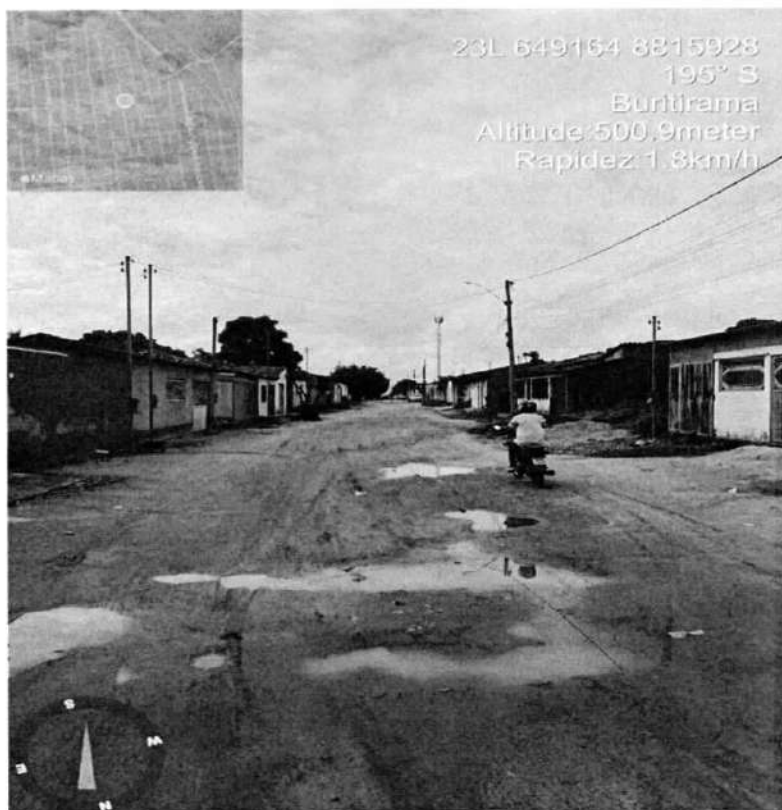



Estado da Bahia
PREFEITURA MUNICIPAL DE BURITIRAMA
CNPJ: 13.234.000/0001-06

000173

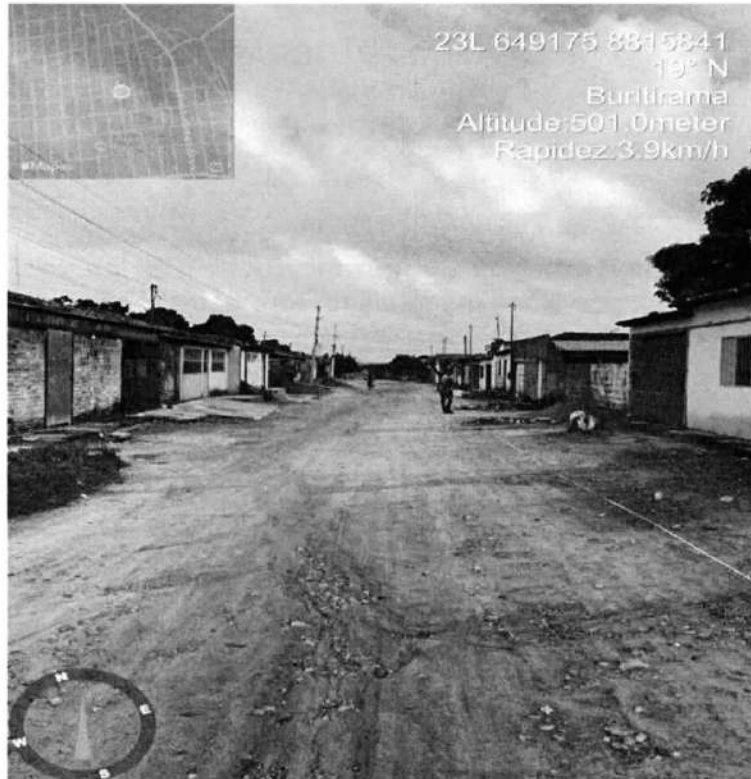

Av. Buriti, 291 - Centro - CEP. 47.120.000
Cel. (77) 99982-9624 E-mail: pmburitirama@gmail.com



Estado da Bahia
PREFEITURA MUNICIPAL DE BURITIRAMA
 CNPJ: 13.234.000/0001-06



000174

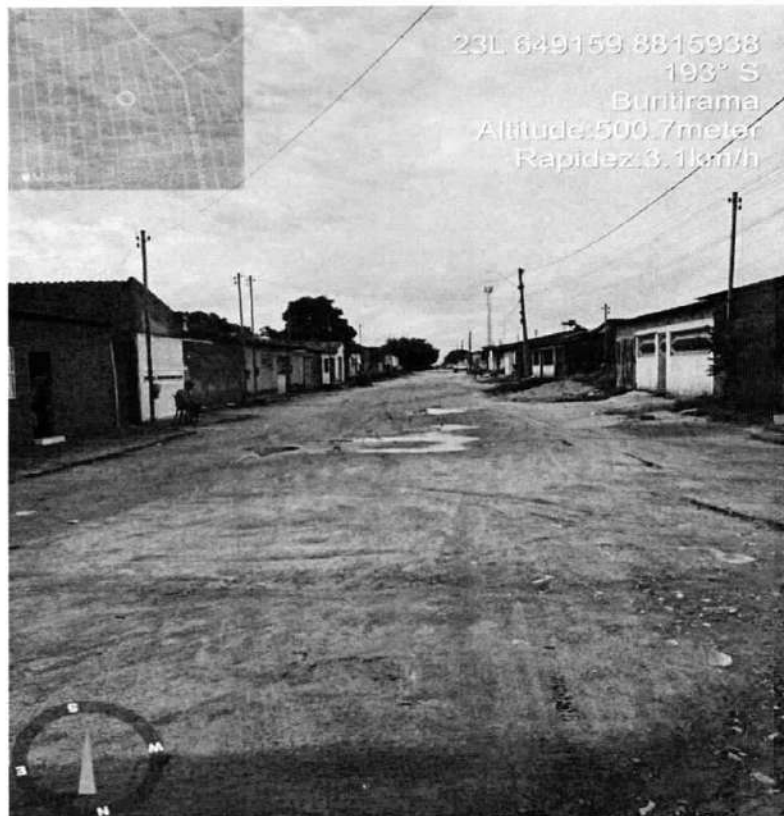
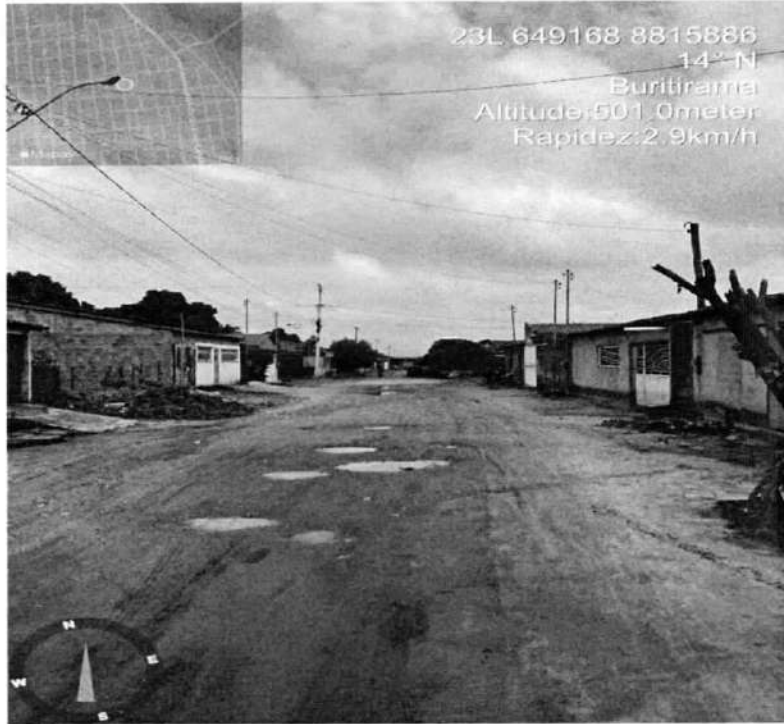

Av. Buriti, 291 - Centro - CEP. 47.120.000
 Cel. (77) 99982-9624 E-mail: pmburitirama@gmail.com



Estado da Bahia
PREFEITURA MUNICIPAL DE BURITIRAMA
CNPJ: 13.234.000/0001-06



000175

2. Rua João Batista.

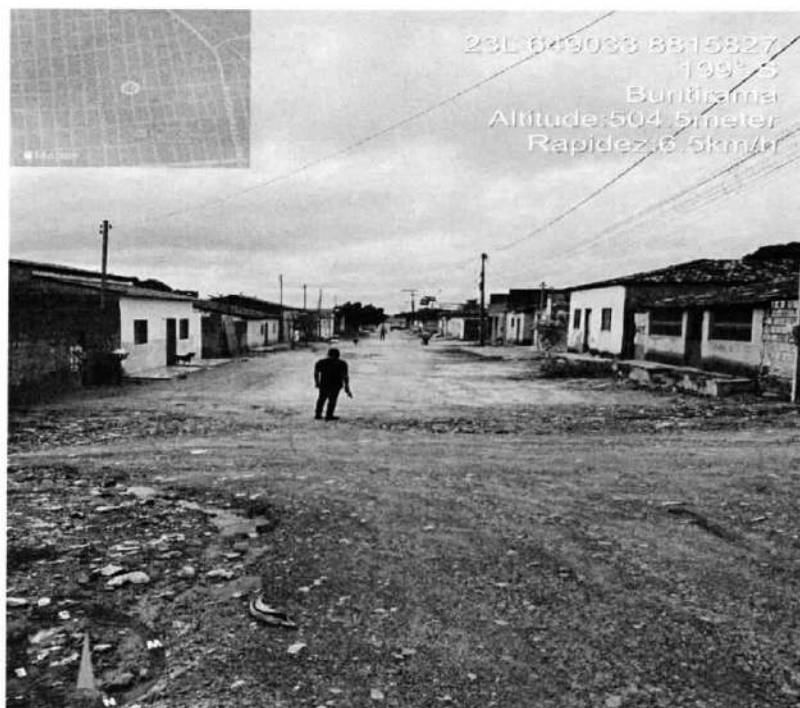
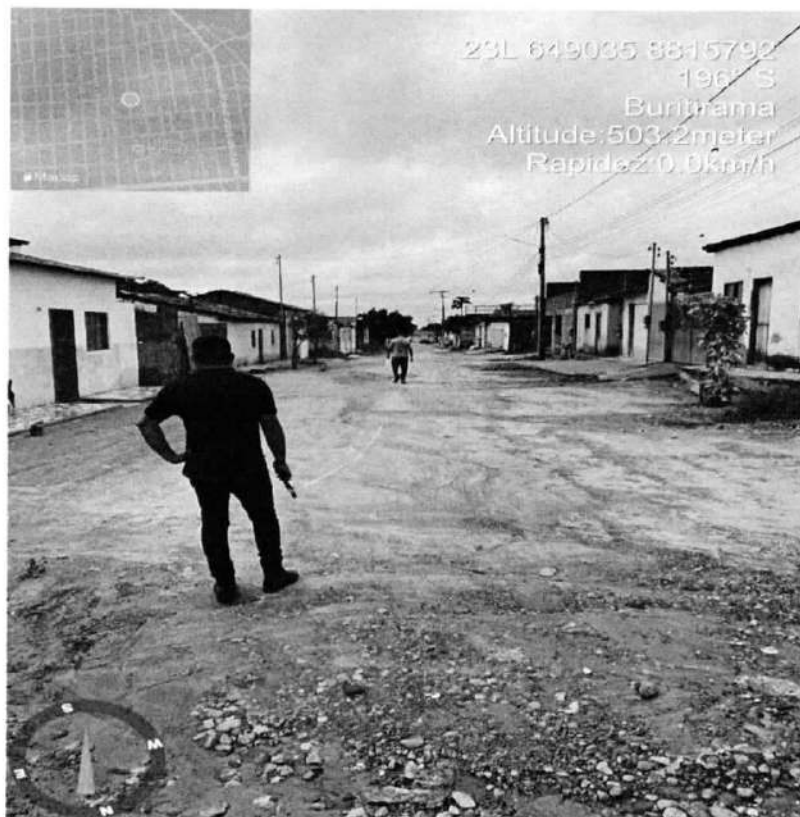

Av. Buriti, 291 - Centro - CEP. 47.120.000
Cel. (77) 99982-9624 E-mail: pmburitirama@gmail.com



Estado da Bahia
PREFEITURA MUNICIPAL DE BURITIRAMA
CNPJ: 13.234.000/0001-06



000176

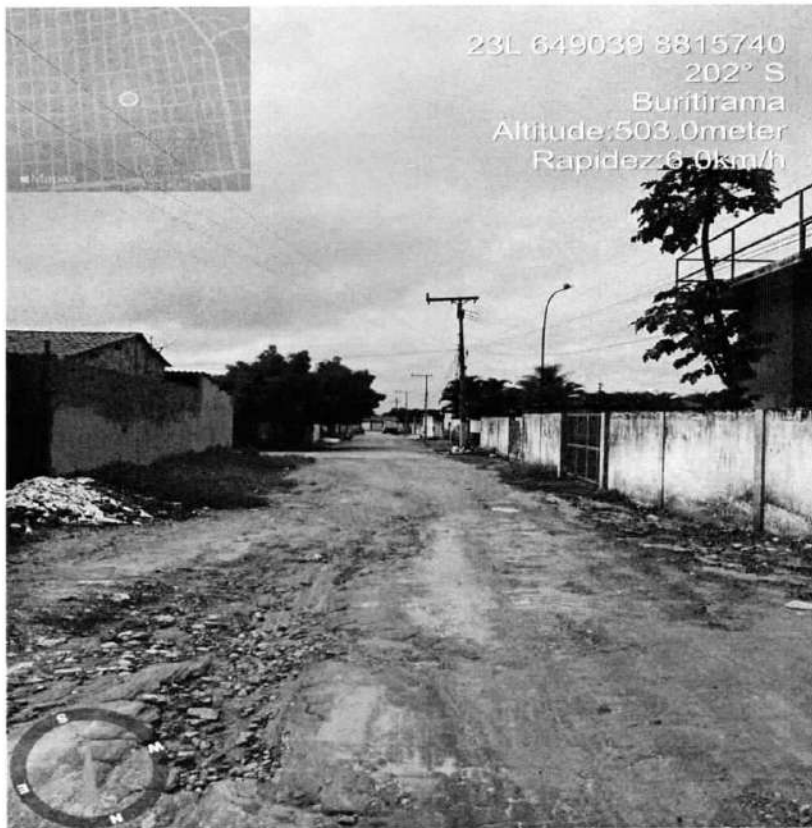

Av. Buriti, 291 - Centro - CEP. 47.120.000
Cel. (77) 99982-9624 E-mail: pmburitirama@gmail.com





Estado da Bahia
PREFEITURA MUNICIPAL DE BURITIRAMA
CNPJ: 13.234.000/0001-06



000177

3. Rua Cornélio Reis Santos

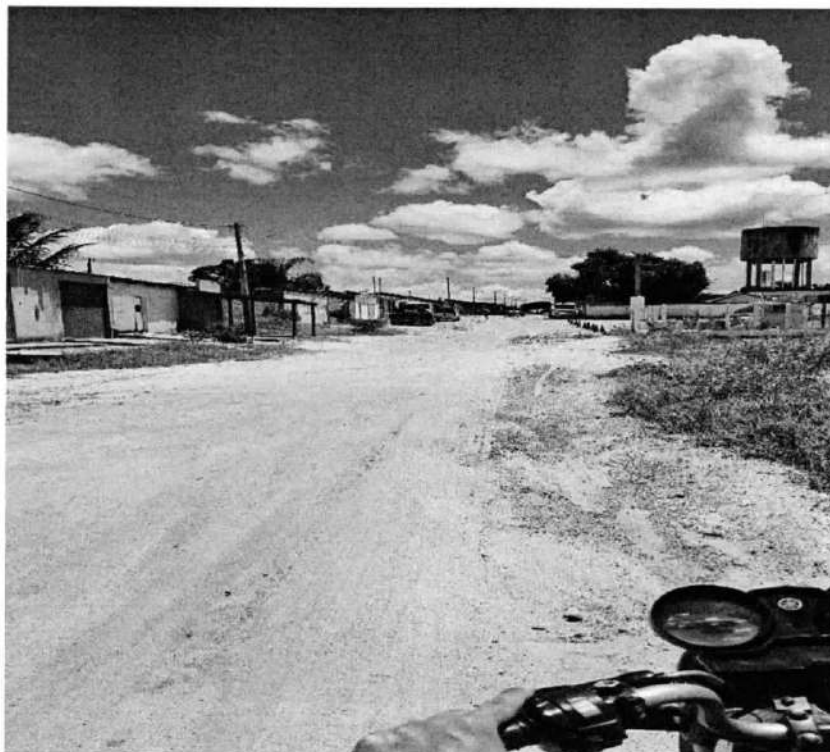

Av. Buriti, 291 - Centro - CEP. 47.120.000
Cel. (77) 99982-9624 E-mail: pmburitirama@gmail.com



Estado da Bahia
PREFEITURA MUNICIPAL DE BURITIRAMA
CNPJ: 13.234.000/0001-06



000178

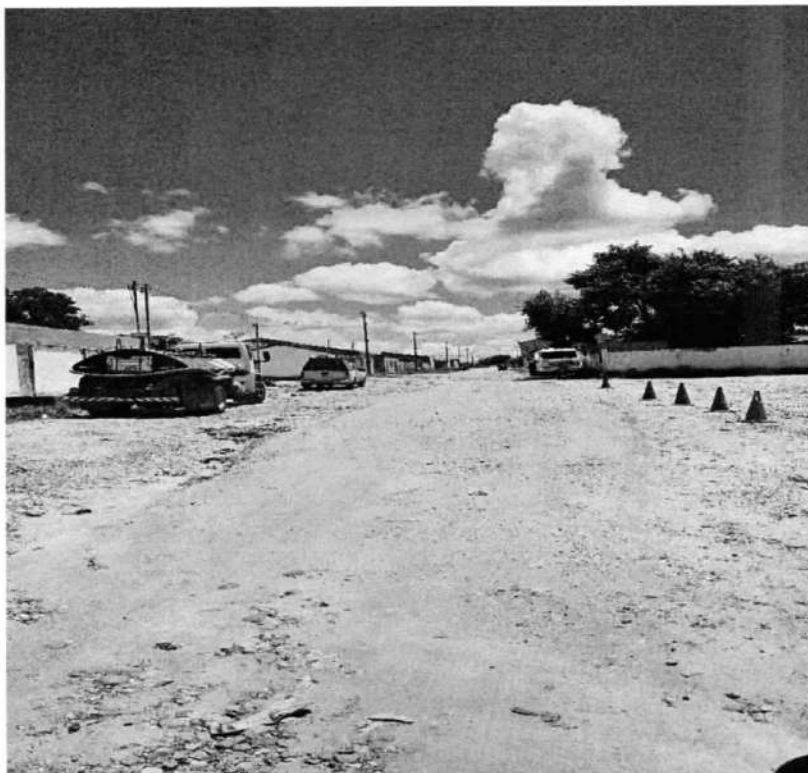
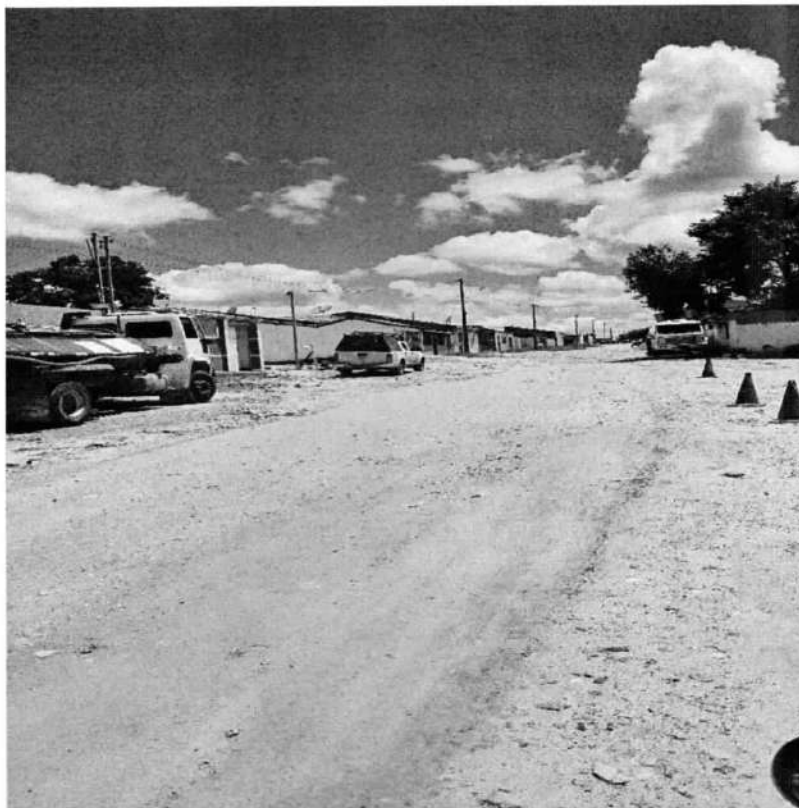

Av. Buriti, 291 - Centro - CEP. 47.120.000
Cel. (77) 99982-9624 E-mail: pmburitirama@gmail.com



4. Travessa Belmiro Belém.

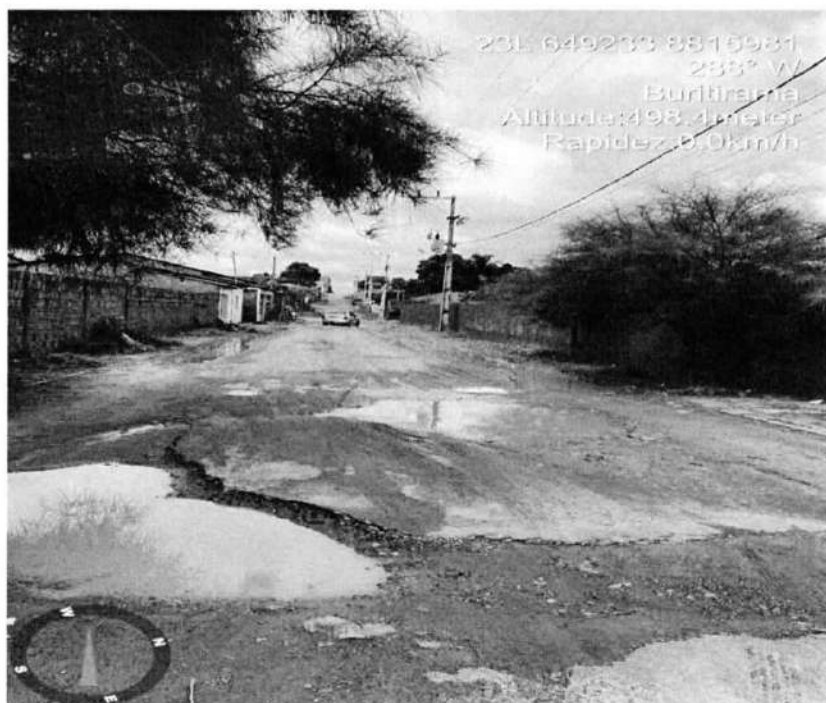
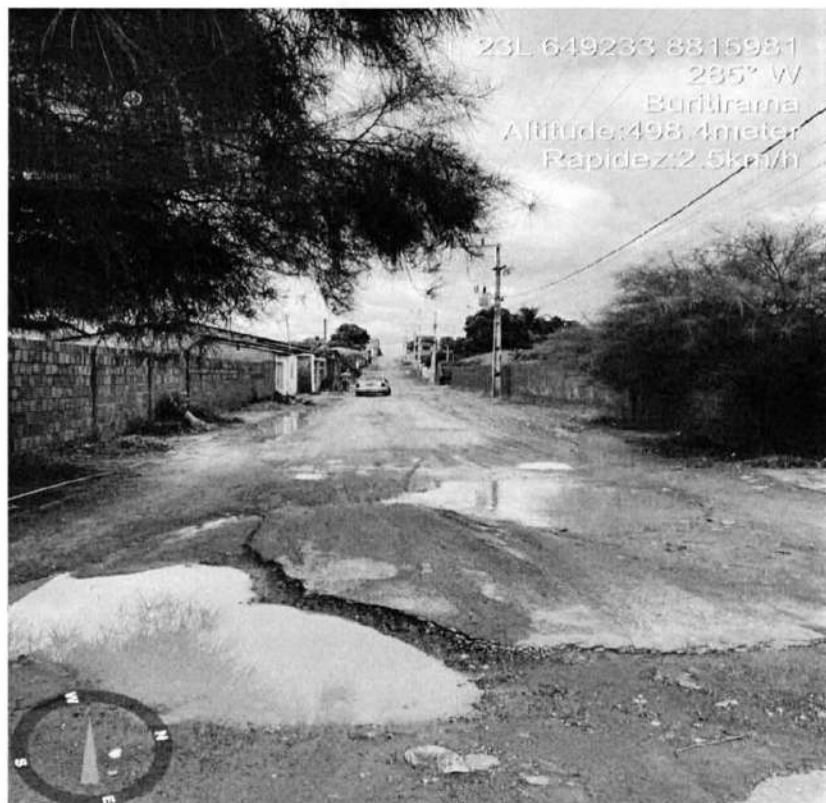



Estado da Bahia
PREFEITURA MUNICIPAL DE BURITIRAMA
 CNPJ: 13.234.000/0001-06



000180



Av. Buriti, 291 - Centro - CEP. 47.120.000
 Cel. (77) 99982-9624 E-mail: pmburitirama@gmail.com





000181

5. Travessa Padre Marques.

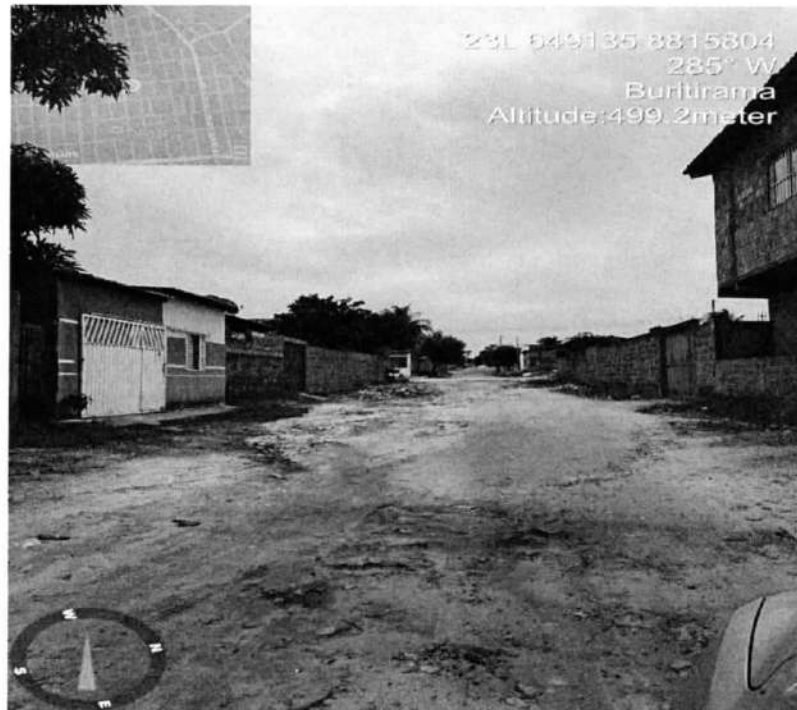



Estado da Bahia
PREFEITURA MUNICIPAL DE BURITIRAMA
CNPJ: 13.234.000/0001-06



000182



Av. Buriti, 291 - Centro - CEP. 47.120.000
Cel. (77) 99982-9624 E-mail: pmburitirama@gmail.com





Estado da Bahia
PREFEITURA MUNICIPAL DE BURITIRAMA
CNPJ: 13.234.000/0001-06



000183

6. Travessa Deocleciano.

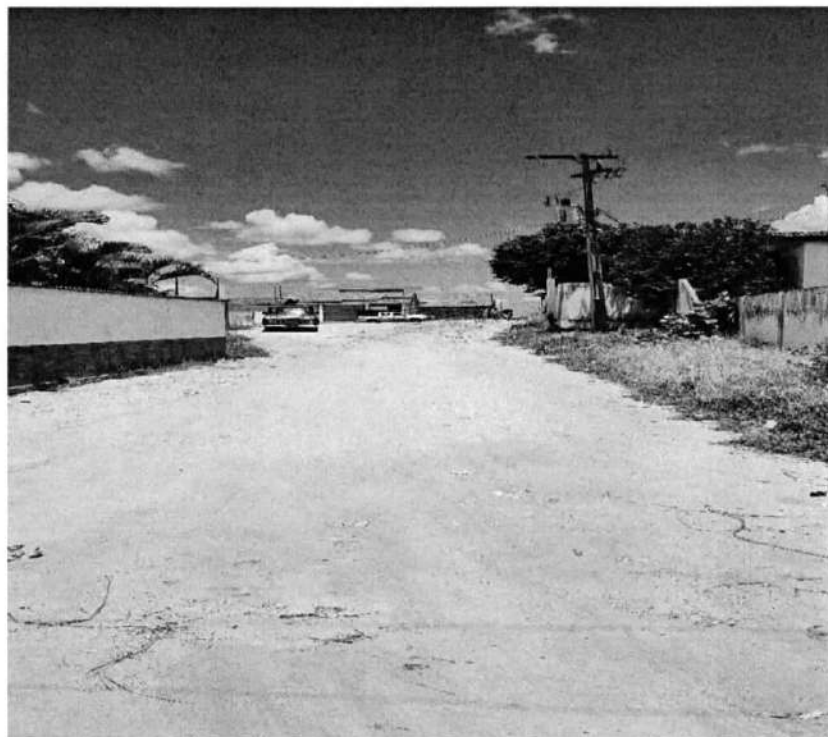

Av. Buriti, 291 - Centro - CEP. 47.120.000
Cel. (77) 99982-9624 E-mail: pmburitirama@gmail.com



Estado da Bahia
PREFEITURA MUNICIPAL DE BURITIRAMA
CNPJ: 13.234.000/0001-06



000184

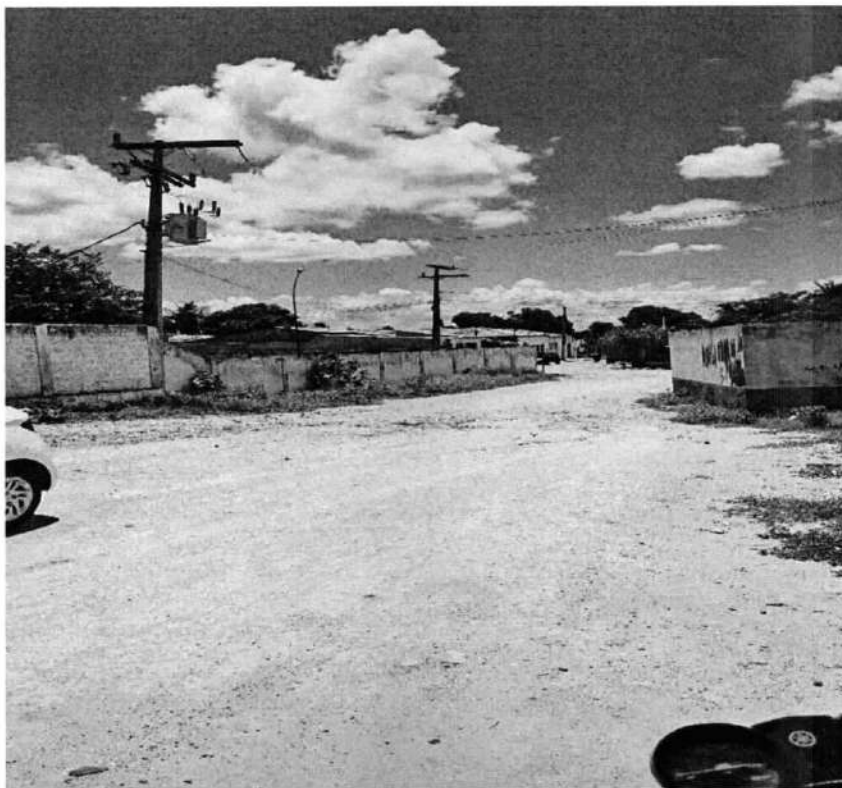
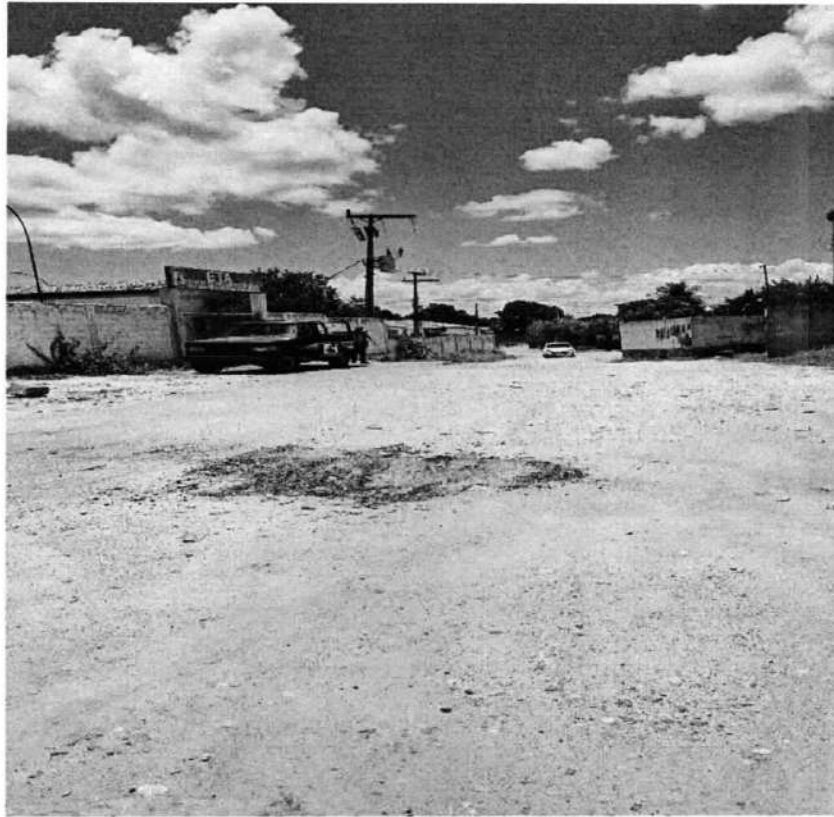

Av. Buriti, 291 - Centro - CEP. 47.120.000
Cel. (77) 99982-9624 E-mail: pmburitirama@gmail.com



000185

**LISTA DE VERIFICAÇÃO EM
 ACESSIBILIDADE**

ITEM	DESCRIÇÃO	ATENDIMENTO*			ETAPA DE VERIFICAÇÃO			ITEM DANBR 9050/15:	OBS
		SIM	NÃO nesta etapa**	N/A - Justificar (não será verificado)	PELO CONCEDENTE OU MANDATÁRIA** * NO PROJETO DE ENGENHARIA	PELO CONVENIENTE NO PROJETO EXECUTIVO DE ACESSIBILIDADE	PELO CONVENIENTE NO LAUDO DE CONFORMIDADE		
ROTA ACESSIVEL	1		X		s	s	s	6.1	
CALÇADAS	2	X			s	s	s	6.12.3.b)	
	3		X		n	s	s	6.12.3.b)	
	4	X			n	s	s	6.12.3.a)	
	5	X			n	s	s	6.12.1 6.12.3.c)	
	6	X			n	s	s	6.12.3.b)	
	7			X	n	s	s	5.2.8.2.3	
	8	X			n	s	s	6.12.3.b)	
	9	X			n	s	s	ABNT NBR 16537 - 7.8.1	
	10	X			n	s	s	5.4.6.2	
	11	X			n	s	s	5.4.6.3 ABNT NBR 16537 - 6.6 - 7.4	
	12	X			n	s	s	6.3.2	

000186

Estado da Bahia
PREFEITURA MUNICIPAL DE BURITIRAMA
 CNPJ: 13.234.000/0001-06



	regular, firme, estável, não trepidante e anti derrapante, sob condição seca ou molhada?								
13	O acesso de veículos aos lotes cria degraus ou desníveis na faixa livre nas calçadas novas ou reformadas?		X		n	s	s	6.12.4	
14	Os rebaixamentos de calçadas ou faixas elevadas para travessia das vias constantes da intervenção estão na direção do fluxo da travessia de pedestres em calçadas novas ou reformadas ou reformadas?		X		s	s	s	6.12.7	
15	Os rebaixamentos de calçadas possuem inclinação igual ou inferior a 8,33% (nas rampas laterais e central) ou igual ou inferior a 5% para rebaixamento total (nas rampas laterais) em calçadas novas?	X			n	s	s	6.12.7.3 6.12.7.3.4	
16	Os rebaixamentos de calçadas possuem rampa central com largura mínima de 1,50m em calçadas novas ou reformadas?	X			s	s	s	6.12.7.3	
17	Os rebaixamentos de calçadas são feitos de forma a não reduzir a largura da faixa livre ou passeio em medida inferior a 1,20m em calçadas novas ou reformadas?	X			n	s	s	6.12.7.3	
18	Há desnível entre o término do rebaixamento da calçada e o leito carroçável em calçadas novas ou reformadas?		X		n	s	s	6.12.7.3.1	
19	Há rebaixamento do canteiro divisor de pistas, com largura igual à da faixa de travessia?			X	s	s	s	6.12.7.3.5	
20	Os semáforos para pedestres possuem dispositivos sincronizados com sinais visuais e sonoros?			X	n	s	s	8.2.2.3	
21	Os semáforos, se acionados manualmente, possuem comando com altura entre 0,80 m e 1,20 m do piso?			X	n	s	s	5.6.4.3 8.2.2.1	

000187



Estado da Bahia
PREFEITURA MUNICIPAL DE BURITIRAMA
CNPJ: 13.234.000/0001-06



PASSARELAS	22	As passarelas de pedestres possuem uma das alternativas? a. rampas; b. rampas e escadas; c. rampas e elevadores; d. escadas e elevadores.			X	s	s	s	6.13.1	
------------	----	---	--	--	---	---	---	---	--------	--



Estado da Bahia
PREFEITURA MUNICIPAL DE BURITIRAMA
CNPJ: 13.234.000/0001-06

000183



R. A	23	As rampas em rota acessível possuem, no mínimo, 1,20 m de largura?			X	s	s	s	6.6.2.5	
	24	Os patamares (intermediários, de início e término da rampa) possuem dimensão longitudinal mínima de 1,20 m e não invadem a área de circulação adjacente?			X	s	s	s	6.6.4	
	25	Para segmento de rampa com desnível máximo de 1,50 m, a inclinação é de 5%?			X	n	s	s	6.6.2.1	
	26	Para segmento de rampa com desnível máximo de 1,00 m, a inclinação é de até 6,25%?			X	n	s	s	6.6.2.1	
	27	Para segmento de rampa com desnível máximo de 0,80 m, sua inclinação é de até 8,33% e o número máximo de segmentos de rampa é 15?			X	n	s	s	6.6.2.1	
	28	Em rampas, na ausência de paredes laterais, há guarda-corpos e guias de balizamento?			X	n	s	s	6.9.5	
	29	As escadas em rota acessível possuem no mínimo 1,20 m de largura?			X	s	s	s	6.8.3	
	30	Há patamar em escadas a cada desnível de 3,20 m (exceto escada de lances curvos ou mistos) com no mínimo 1,20m de dimensão longitudinal?			X	s	s	s	6.8.7	
	31	Os pisos dos degraus das escadas possuem dimensão entre 0,28 m e 0,32 m?			X	n	s	s	6.8.2	
	32	Os espelhos dos degraus das escadas possuem dimensão entre 0,16 m e 0,18 m?			X	n	s	s	6.8.2	
	33	Há sinalização visual aplicada nos pisos e espelhos dos degraus, contrastante com o revestimento adjacente?			X	n	s	s	5.4.4	
	34	Em escadas, na ausência de paredes laterais, há guarda-corpos e guias de balizamento?			X	s	s	s	6.9.5	
	35	Nas rampas e escadas há corrimãos?			X	s	s	s	6.9.2.1	

000189



Estado da Bahia
PREFEITURA MUNICIPAL DE BURITIRAMA
CNPJ: 13.234.000/0001-06



	36	Em escadas e rampas os corrimãos são contínuos com diâmetro entre 30 mm a 45 mm, com altura de 0,92 m e a 0,70 m do piso e prolongamento mínimo de 0,30 m nas extremidades e			X	n	s	s	6,9	
--	----	--	--	--	---	---	---	---	-----	--



000190



Estado da Bahia
PREFEITURA MUNICIPAL DE BURITIRAMA
 CNPJ: 13.234.000/0001-06



		recurvados nas extremidades?							
	37	Em rampas ou escadas com largura igual ou superior a 2,40 m, há instalação de corrimão intermediário?		X	n	s	s	6.9.4	
	38	Em rampas ou escadas, se há corrimão intermediário e patamar com comprimento superior a 1,40 m, há espaçamento mínimo de 0,80 m?		X	n	s	s	6.9.4.1	
PLATAFORMAS E ELEVADORES	39	Em plataforma de elevação vertical com percurso aberto, há fechamento contínuo com altura de 1,10 m e sem vãos laterais?		X	n	s	s	6.10	
	40	Em plataforma de elevação vertical com percurso superior a 2,00 m, o percurso é fechado?		X	n	s	s	6.10.3.2	
	41	Em plataforma de elevação inclinada há parada programada no patamares ou pelo menos a cada 3,20 m de desnível?		X	n	s	s	6.10.4.2	
	42	Há dispositivos de comunicação interno e externo à caixa de corrida, para solicitação de auxílio?		X	n	s	s	6.10.1	
	43	Os elevadores, quando projetados para 1 cadeira de rodas e 1 outro usuário, possuem cabine com dimensões mínimas de 1,40 m x 1,10 m?		X	s	s	s	ABNT NBR NM313 - Tabela 1	
	44	Em elevadores, quando projetados para 1 cadeira de rodas e 1 outro usuário, as portas, quando abertas, possuem vão livre de 0,80 m x 2,10 m?		X	n	s	s	ABNT NBR NM313 - Tabela 1	
	45	O piso da cabine contrasta com o da circulação?		X	n	s	s	ABNT NBR NM313	
	46	Há sinalização com piso tátil de alerta junto à porta dos elevadores e plataformas de elevação vertical?		X	n	s	s	ABNT NBR 16537 - 6.9.1	
	47	Possui sinalização sonora informando o pavimento em equipamentos com mais de duas paradas?		X	n	s	s	6.10.1	
	48	Junto à porta do elevador há dispositivo entre 1,80 m e 2,50 m que emite sinais sonoro e visual, indicando o sentido em que a cabine se movimentará?		X	n	s	s	ABNT NBR NM313	
49	A botoeira do pavimento está localizada entre 0,90 m e 1,10 m do piso?		X	n	s	s	ABNT NBR NM313		

Av. Buriti, 291 - Centro - CEP. 47.120.000
 Cel. (77) 99982-9624 E-mail: pmburitirama@gmail.com

000191



Estado da Bahia
PREFEITURA MUNICIPAL DE BURITIRAMA
 CNPJ: 13.234.000/0001-06



50	A botoeira da cabine está localizada entre 0,90 m e 1,30 m do piso?			X	n	s	s	ABNT NBR NM313	
51	O desnível entre o piso da cabine e o piso externo é de, no máximo, 15 mm?			X	n	s	s	ABNT NBR NM313	